

CLAVE: 05UT00030

Nava, Coahuila, a 25 de Abril del 2023

Oficio Número: R01/115/23

ACUSE

DIP. EDUARDO OLMOS CASTRO
PRESIDENTE DE LA JUNTA DE GOBIERNO
DEL H. CONGRESO DEL ESTADO
PRESENTE.-

En cumplimiento de la Ley de Rendición de Cuentas y Fiscalización Superior del Estado de Coahuila de Zaragoza, en sus artículos 8, 10, 13, 14 y demás relativos de la Ley, me permito anexar la **Cuenta Pública** correspondiente al **Ejercicio 2022**, de la Entidad Paraestatal denominada **Universidad Tecnológica del Norte de Coahuila**.

Lo anterior, para que la mencionada Cuenta Pública sea revisada y en su caso, aprobada por esa H. Legislatura en los términos de la normatividad vigente.

Sin otro asunto, hago propicia esta oportunidad para enviarle un cordial saludo y reiterarle mi más alta consideración.

Atentamente

"Ser, Saber, Saber Hacer... para Dar"



UNIVERSIDAD TECNOLÓGICA
DEL NORTE DE COAHUILA

RECTORIA

Mtro. Oscar Fernando López Elizondo
Rector

c.c.p. Lic. Blas José Flores Dávila.- Secretario de Finanzas.
c.c.p. Lic. Teresa Guajardo Berlanga. Secretaria de Fiscalización y Rendición de Cuentas.
c.c.p. M.C. Francisco Manuel Osorio Morales. Subsecretario de Educación Media y Superior.
c.c.p. L.C. Eberardo Vazquez Ortiz. Director de Administración y Finanzas.
c.c.p. Archivo.



Universidad Tecnológica
del Norte de Coahuila

Cuenta Pública 2022

**UNIVERSIDAD TECNOLÓGICA DEL
NORTE DE COAHUILA**

CUENTA PÚBLICA

EJERCICIO 2022

UNIVERSIDAD TECNOLÓGICA DEL NORTE DE COAHUILA
CUENTA PÚBLICA 2022

I. Información Contable

- a) Estado de Situación Financiera al 31 de diciembre de 2022.
- b) Estado de Actividades del 01 de enero al 31 de diciembre de 2022.
- c) Estado de variación en la hacienda pública del 01 de enero al 31 de diciembre de 2022.
- d) Estado de cambios en la situación financiera del 01 de enero al 31 de diciembre de 2022.
- e) Estado de flujos de efectivo del 01 de enero al 31 de diciembre de 2022.
- f) Estado analítico del activo del 01 de enero al 31 de diciembre de 2022.
- g) Estado analítico de la deuda y otros pasivos, del 01 de enero al 31 de diciembre de 2022.
- h) Informe sobre pasivos contingentes al 31 de diciembre de 2022.
- i) Notas de desglose a los estados financieros.
- j) Notas de memoria a los estados financieros.
- k) Notas de gestión administrativa a los estados financieros.
- l) Balanza de comprobación detallada al cuarto nivel (cuenta) del 01 de enero al 31 de diciembre de 2022.
- m) Informe o dictamen de los profesionales de auditoría independientes.

II. Información Presupuestaria.

- a) Estado analítico de ingresos del 01 de enero al 31 de diciembre de 2022, clasificación económica.
- b) Estado analítico de ingresos del 01 de enero al 31 de diciembre de 2022, clasificación por fuentes de financiamiento.
- c) Estado analítico de ingresos del 01 de enero al 31 diciembre de 2022, en clasificación por rubro de ingresos.

- d) Estado analítico del ejercicio del presupuesto de egresos del 01 de enero al 31 de diciembre de 2022, por clasificación administrativa.
- e) Estado analítico del ejercicio del presupuesto de egresos del 01 de enero al 31 de diciembre de 2022, por clasificación económica.
- f) Estado analítico del ejercicio del presupuesto de egresos del 01 de enero al 31 de diciembre de 2022, por clasificación por objeto del gasto.
- g) Estado analítico del ejercicio del presupuesto de egresos del 01 de enero al 31 de diciembre de 2022, por clasificación funcional.
- h) Endeudamiento neto, financiamiento menos amortización del 01 de enero al 31 de diciembre de 2022.
- i) Intereses de la deuda del 01 de enero al 31 de diciembre de 2022.
- j) Flujo de fondos que resuma todas las operaciones del 01 de enero al 31 de diciembre de 2022.

III. Información Programática.

- a) Gasto por categoría programática del 01 de enero al 31 de diciembre de 2022.
- b) Programas y proyectos de inversión del 01 de enero al 31 de diciembre de 2022.
- c) Indicadores de resultados del 01 de enero al 31 de diciembre de 2022.
- d) El cumplimiento de los objetivos, metas y satisfacción de necesidades proyectados en los programas a cargo de la entidad.
- e) Los resultados de la evaluación del desempeño de los programas de la entidad, así como los vinculados al ejercicio de los recursos federales que nos fueron transferidos.

IV. Información adicional.

- a) La relación de bienes muebles que componen el patrimonio de la Universidad al 31 de diciembre de 2022.
- b) La relación de bienes inmuebles que componen el patrimonio de la Universidad al 31 de diciembre de 2022.
- c) La relación de las cuentas bancarias productivas específicas, en las cuales se depositaron los recursos federales transferidos.
- d) El reporte de los esquemas bursátiles y de coberturas financieras de la universidad.
- e) La información respecto al ejercicio y destino del gasto federalizado, así como respecto al reintegro de los recursos federales no devengados por la Universidad correspondiente al ejercicio 2022.

- f) El informe sobre la situación que guardan los Contratos de Proyectos de Asociaciones Público Privadas (APP) celebrados y licitados por las Dependencias y Entidades Estatales al amparo de la Ley de Asociaciones Público Privadas para el Estado de Coahuila de Zaragoza y el avance de los proyectos (APP) correspondientes, durante el ejercicio 2022.
- g) Archivos electrónicos en CD en formatos .DBF y .BAK que comprende la información del 1o. de enero al 31 de diciembre de 2022, respecto a lo siguiente:
 - a) Respaldo de la información financiera que contiene el sistema de contabilidad en formato .BAK.
 - b) Respaldo de la información que contienen los sistemas de gestión y control de cobro de los ingresos en formato .DBF
 - c) Respaldo de la información que contienen los sistemas de nóminas en formato .DBF.
 - d) No aplica en nuestro caso.
 - e) La información respecto al proceso de gestión de nómina de acuerdo al formato proporcionado.
 - f) La información correspondiente al control de adquisiciones durante el ejercicio 2022.
- h) Archivo electrónico de PDF correspondiente al cuadernillo del informe de Cuenta Pública del ejercicio fiscal 2022 entregado al Congreso del Estado de Coahuila.
- i) Carátulas de las conciliaciones bancarias al 31 de diciembre de 2022.
- j) Acuse de recepción correspondiente a la carga de la Cuenta Pública del ejercicio 2022 generado del software administrativo "Mirador Coahuila".
- k) Las confirmaciones bancarias al 31 de diciembre de 2022 correspondiente a cada una de las cuentas bancarias de la universidad.

V. Información derivada de la Ley de Disciplina Financiera de las Entidades Federativas y los Municipios.

- a) Estado de situación financiera detallado al 31 de diciembre de 2022.
- b) Informe analítico de la deuda pública y otros pasivos del 01 de enero al 31 de diciembre de 2022.
- c) Informe analítico de obligaciones diferentes de financiamientos del 01 de enero al 31 de diciembre de 2022.
- d) Balance presupuestario del 01 de enero al 31 de diciembre de 2022.
- e) Estado analítico de ingresos detallado del 01 de enero al 31 de diciembre de 2022.

- f) Estado analítico del presupuesto de egresos detallado del 01 de enero al 31 de diciembre de 2022, por clasificación por objeto del gasto.
- g) Estado analítico del presupuesto de egresos detallado del 01 de enero al 31 de diciembre de 2022, por clasificación administrativa.
- h) Estado analítico del presupuesto de egresos detallado del 01 de enero al 31 de diciembre de 2022, por clasificación funcional.
- i) Estado analítico del presupuesto de egresos detallado del 01 de enero al 31 de diciembre de 2022, por clasificación de servicios personales por categoría.
- j) El poder Ejecutivo a través de la secretaría de finanzas, reportará en los términos del artículo 6 de la Ley de Disciplina Financiera de las Entidades Federativas y los Municipios, el avance de las acciones, hasta en tanto se recupere el presupuesto sostenible de recursos disponibles, y en caso de que no le aplique deberá manifestarlo.
- k) Informar la fuente de ingresos con la que se haya pagado el nuevo gasto (aumento o creación de gasto del presupuesto de egresos), distinguiendo el gasto etiquetado y no etiquetado.
- l) La información relativa al cumplimiento de los convenios celebrados con la Secretaría de Hacienda y Crédito Público, en términos del Capítulo IV de la Ley de Disciplina Financiera de las Entidades Federativas y los Municipios.
- m) Guía de cumplimiento de la Ley de Disciplina Financiera de las Entidades Federativas y los Municipios del 01 de enero al 31 de diciembre de 2022.

I. Información Contable

a) Estado de Situación Financiera al 31 de diciembre de 2022.

Universidad Tecnológica del Norte de Coahuila					
Estado de Situación Financiera					
Al 31 de diciembre de 2022 y 2021					
(Cifras en Pesos)					
Concepto	2022	2021	Concepto	2022	2021
ACTIVO			PASIVO		
Activo Circulante			Activo Circulante		
Efectivo y Equivalentes	24,145,775.13	16,424,687.73	Cuentas por Pagar a Corto Plazo	1,795,710.07	2,028,945.91
Derechos a Recibir Efectivo o Equivalentes	218.42	153.73	Documentos por Pagar a Corto Plazo	0.00	0.00
Derechos a Recibir Bienes o Servicios	2,056.53	0.00	Porción a Corto Plazo de la Deuda Pública a Largo Plazo	0.00	0.00
Inventarios	0.00	0.00	Títulos y Valores a Corto Plazo	0.00	0.00
Almacenes	0.00	0.00	Pasivos Diferidos a Corto Plazo	0.00	0.00
Estimación por Pérdida o Deterioro de Activos Circulantes	0.00	0.00	Fondos y Bienes de Terceros en Garantía y/o Administración a Corto Plazo	0.00	0.00
Otros Activos Circulantes	0.00	0.00	Provisiones a Corto Plazo	26,092.95	5,002,095.95
Total de Activos Circulantes	24,148,050.08	16,424,841.46	Otros Pasivos a Corto Plazo	0.00	0.00
Activo No Circulante			Total de Pasivos Circulantes	1,821,803.02	7,031,031.86
Inversiones Financieras a Largo Plazo	0.00	0.00	Pasivo No Circulante		
Derechos a Recibir Efectivo o Equivalentes a Largo Plazo	0.00	0.00	Cuentas por Pagar a Largo Plazo	0.00	0.00
Bienes Inmuebles, Infraestructura y Construcciones en Proceso	125,486,836.51	125,486,836.51	Documentos por Pagar a Largo Plazo	0.00	0.00
Bienes Muebles	58,849,706.32	54,786,849.12	Deuda Pública a Largo Plazo	0.00	0.00
Activos Intangibles	5,021,634.71	4,737,434.71	Pasivos Diferidos a Largo Plazo	0.00	0.00
Depreciación, Deterioro y Amortización Acumulada de Bienes	-102,058,117.55	-94,762,875.04	Fondos y Bienes de Terceros en Garantía y/o Administración a Largo Plazo	0.00	0.00
Activos Diferidos	0.00	0.00	Provisiones a Largo Plazo	5,469,156.00	0.00
Estimación por Pérdida o Deterioro de Activos no Circulantes	0.00	0.00			
Otros Activos no Circulantes	0.00	0.00	Total de Pasivos No Circulantes	5,469,156.00	0.00
Total de Activos No Circulantes	87,290,059.99	96,228,246.30	Total del Pasivo	7,290,959.02	7,031,031.86
Total del Activo	111,438,110.07	106,653,086.76	HACIENDA PÚBLICA/PATRIMONIO		
			Hacienda Pública/Patrimonio Contribuido	155,399,993.72	151,655,927.83
			Aportaciones	0.00	0.00
			Donaciones de Capital	0.00	0.00
			Actualización de la Hacienda Pública/Patrimonio	155,399,993.72	151,655,927.83
			Hacienda Pública/Patrimonio Generado	-61,262,842.67	-52,033,872.93
			Resultados del Ejercicio (Ahorro Desahorro)	781,030.26	1,603,290.78
			Resultados de Ejercicios Anteriores	-51,462,955.55	-53,066,246.33
			Revalúos	0.00	0.00
			Reservas	0.00	0.00
			Rectificaciones de Resultados de Ejercicios Anteriores	-570,917.38	-570,917.38
			Exceso o Insuficiencia en la Actualización de la Hacienda Pública/Patrimonio	0.00	0.00
			Resultado por Posición Monetaria	0.00	0.00
			Resultado por Tenencia de Activos no Monetarios	0.00	0.00
			Total Hacienda Pública/Patrimonio	104,147,151.05	99,622,054.90
			Total del Pasivo y Hacienda Pública/Patrimonio	111,438,110.07	106,653,086.76

Bajo protesta de decir verdad declaramos que los Estados Financieros y sus notas, son razonablemente correctos y son responsabilidad del emisor.

 MTBO. OSCAR FERNANDO LOPEZ PEREZ
 RECTOR

 L.C. EBERARDO VAZQUEZ ORTIZ
 DIRECTOR DE ADMINISTRACIÓN Y FINANZAS

b) Estado de Actividades del 01 de enero al 31 de diciembre de 2022.

Universidad Tecnológica del Norte de Coahuila
Estado de Actividades
Del 01 de enero al 31 de diciembre de 2022 y 2021
(Cifras en Pesos)

Concepto	2022	2021
INGRESOS Y OTROS BENEFICIOS		
Ingresos de Gestión	15,154,388.48	12,420,617.77
Impuestos	0.00	0.00
Cuotas y Aportaciones de Seguridad Social	0.00	0.00
Contribuciones de Mejoras	0.00	0.00
Derechos	0.00	0.00
Productos	44.28	236.45
Aprovechamientos	0.00	0.00
Ingresos por Venta de Bienes y Prestación de Servicios	15,154,344.17	12,420,381.32
Participaciones, Aportaciones, Convenios, Incentivos Derivados de la Colaboración Fiscal, Fondos Distintos de Aportaciones, Transferencias, Asignaciones, Subsidios y Subvenciones, y Pensiones y Jubilaciones	62,133,739.93	58,389,392.00
Participaciones, Aportaciones, Convenios, Incentivos Derivados de la Colaboración Fiscal y Fondos Distintos de Aportaciones	62,133,739.93	58,389,392.00
Transferencias, Asignaciones, Subsidios y Subvenciones, y Pensiones y Jubilaciones	0.00	0.00
Otros Ingresos y Beneficios	171,471.00	181,306.86
Ingresos Financieros	0.00	0.00
Incremento por Variación de Inventarios	0.00	0.00
Disminución del Exceso de Estimaciones por Pérdida o Deterioro u Obsolescencia	0.00	0.00
Disminución del Exceso de Provisiones	171,471.00	181,306.86
Otros Ingresos y Beneficios Varios	0.00	0.00
Total de Ingresos y Otros Beneficios	77,459,599.38	70,991,316.63
GASTOS Y OTRAS PÉRDIDAS		
Gastos de Funcionamiento	68,694,422.61	60,982,507.11
Servicios Personales	45,689,689.69	44,670,848.50
Materiales y Suministros	4,537,576.28	2,198,047.74
Servicios Generales	18,457,156.64	14,113,610.87
Transferencias, Asignaciones, Subsidios y Otras Ayudas	44,270.00	98,310.00
Transferencias Internas y Asignaciones al Sector Público	0.00	0.00
Transferencias al Resto del Sector Público	0.00	0.00
Subsidios y Subvenciones	0.00	0.00
Ayudas Sociales	44,270.00	98,310.00
Pensiones y Jubilaciones	0.00	0.00
Transferencias a Fideicomisos, Mandatos y Contratos Análogos	0.00	0.00
Transferencias a la Seguridad Social	0.00	0.00
Donativos	0.00	0.00
Transferencias al Externo	0.00	0.00
Participaciones y Aportaciones	0.00	0.00
Participaciones	0.00	0.00
Aportaciones	0.00	0.00
Convenios	0.00	0.00
Intereses, Comisiones y Otros Gastos de la Deuda Pública	0.00	0.00
Intereses de la Deuda Pública	0.00	0.00
Comisiones de la Deuda Pública	0.00	0.00
Gastos de la Deuda Pública	0.00	0.00
Costo por Coberturas	0.00	0.00
Apoyos Financieros	0.00	0.00
Otros Gastos y Pérdidas Extraordinarias	7,949,676.51	8,307,208.74
Estimaciones, Depreciaciones, Deterioros, Obsolescencia y Amortizaciones	7,285,242.51	7,669,626.65
Provisiones	664,634.00	0.00
Disminución de Inventarios	0.00	0.00
Aumento por Insuficiencia de Estimaciones por Pérdida o Deterioro u Obsolescencia	0.00	0.00
Aumento por Insuficiencia de Provisiones	0.00	637,582.09
Otros Gastos	0.00	0.00
Inversión Pública	0.00	0.00
Inversión Pública no Capitalizable	0.00	0.00
Total de Gastos y Otras Pérdidas	76,678,569.12	69,388,025.85
Resultados del Ejercicio (Ahorro/Desahorro)	781,030.26	1,603,290.78

Bajo protesta de decir verdad declaramos que los Estados Financieros y sus notas, son razonablemente correctos y son responsabilidad del emisor.

MTRO. OSCAR FERNANDO LÓPEZ ELIZONDO
RECTOR

L.C. EBERARDO VÁZQUEZ ORTÍZ
DIRECTOR DE ADMINISTRACIÓN Y FINANZAS

c) Estado de variación en la hacienda pública del 01 de enero al 31 de diciembre de 2022.

Universidad Tecnológica del Norte de Coahuila					
Estado de Variación en la Hacienda Pública					
Del 01 de enero al 31 de diciembre de 2022					
(Cifras en Pesos)					
Concepto	Hacienda Pública / Patrimonio Contribuido	Hacienda Pública / Patrimonio Generado de Ejercicios Anteriores	Hacienda Pública / Patrimonio Generado del Ejercicio	Exceso o Insuficiencia en la Actualización de la Hacienda Pública / Patrimonio	Total
Hacienda Pública / Patrimonio Contribuido Neto de 2021	151,655,927.83				151,655,927.83
Aportaciones	0.00				0.00
Donaciones de Capital	0.00				0.00
Actualización de la Hacienda Pública/Patrimonio	151,655,927.83				151,655,927.83
Hacienda Pública / Patrimonio Generado Neto de 2021		-53,637,163.71	1,603,290.78		-52,033,872.93
Resultados del Ejercicio (Ahorro/Desahorro)			1,603,290.78		1,603,290.78
Resultados de Ejercicios Anteriores		-53,066,246.33			-53,066,246.33
Revalúos		0.00			0.00
Reservas		0.00			0.00
Rectificaciones de Resultados de Ejercicios Anteriores		-570,917.38			-570,917.38
Exceso o Insuficiencia en la Actualización de la Hacienda Pública / Patrimonio Neto de 2021				0.00	0.00
Resultado por Posición Monetaria				0.00	0.00
Resultado por Tenencia de Activos no Monetarios				0.00	0.00
Hacienda Pública / Patrimonio Neto Final de 2021	151,655,927.83	-53,637,163.71	1,603,290.78	0.00	99,622,054.90
Cambios en la Hacienda Pública / Patrimonio Contribuido Neto de 2022	3,744,065.89				3,744,065.89
Aportaciones	0.00				0.00
Donaciones de Capital	0.00				0.00
Actualización de la Hacienda Pública/Patrimonio	3,744,065.89				3,744,065.89
Variaciones de la Hacienda Pública / Patrimonio Generado Neto de 2022		1,603,290.78	-822,240.53		781,030.25
Resultados del Ejercicio (Ahorro/Desahorro)			781,030.25		0.00
Resultados de Ejercicios Anteriores		1,603,290.78	-1,603,290.78		0.00
Revalúos			0.00		0.00
Reservas			0.00		0.00
Rectificaciones de Resultados de Ejercicios Anteriores			0.00		0.00
Cambios en el Exceso o Insuficiencia en la Actualización de la Hacienda Pública / Patrimonio Neto de 2022				0.00	0.00
Resultado por Posición Monetaria				0.00	0.00
Resultado por Tenencia de Activos no Monetarios				0.00	0.00
Hacienda Pública / Patrimonio Neto Final de 2022	155,399,993.72	-52,033,872.93	781,030.26	0.00	104,147,151.05

Bajo protesta de decir verdad declaramos que los Estados Financieros y sus notas, son razonablemente correctos y son responsabilidad del emisor

 MTRO. OSCAR FERNANDO LÓPEZ ELIZONDO
 RECTOR

 L.C. EBERARDO VALDEZ ORTIZ
 DIRECTOR DE ADMINISTRACIÓN Y FINANZAS

d) Estado de cambios en la situación financiera del
01 de enero al 31 de diciembre de 2022.

Universidad Tecnológica del Norte de Coahuila
Estado de Cambios en la Situación Financiera
Del 01 de enero al 31 de diciembre de 2022
(Cifras en Pesos)

Concepto	Origen	Aplicación
ACTIVO	7,285,242.51	12,070,266.82
Activo Circulante	0.00	7,723,208.62
Efectivo y Equivalentes	0.00	7,721,087.40
Derechos a Recibir Efectivo o Equivalentes	0.00	64.69
Derechos a Recibir Bienes o Servicios	0.00	2,056.53
Inventarios	0.00	0.00
Almacenes	0.00	0.00
Estimación por Pérdida o Deterioro de Activos Circulantes	0.00	0.00
Otros Activos Circulantes	0.00	0.00
Activo No Circulante	7,285,242.51	4,347,057.20
Inversiones Financieras a Largo Plazo	0.00	0.00
Derechos a Recibir Efectivo o Equivalentes a Largo Plazo	0.00	0.00
Bienes Inmuebles, Infraestructura y Construcciones en Proceso	0.00	0.00
Bienes Muebles	0.00	4,062,857.20
Activos Intangibles	0.00	284,200.00
Depreciación, Deterioro y Amortización Acumulada de Bienes	7,285,242.51	0.00
Activos Diferidos	0.00	0.00
Estimación por Pérdida o Deterioro de Activos no Circulantes	0.00	0.00
Otros Activos no Circulantes	0.00	0.00
PASIVO	5,469,156.00	5,209,228.84
Pasivo Circulante	0.00	5,209,228.84
Cuentas por Pagar a Corto Plazo	0.00	233,235.84
Documentos por Pagar a Corto Plazo	0.00	0.00
Porción a Corto Plazo de la Deuda Pública a Largo Plazo	0.00	0.00
Títulos y Valores a Corto Plazo	0.00	0.00
Pasivos Diferidos a Corto Plazo	0.00	0.00
Fondos y Bienes de Terceros en Garantía y/o Administración a Corto Plazo	0.00	0.00
Provisiones a Corto Plazo	0.00	4,975,993.00
Otros Pasivos a Corto Plazo	0.00	0.00
Pasivo No Circulante	5,469,156.00	0.00
Cuentas por Pagar a Largo Plazo	0.00	0.00
Documentos por Pagar a Largo Plazo	0.00	0.00
Deuda Pública a Largo Plazo	0.00	0.00
Pasivos Diferidos a Largo Plazo	0.00	0.00
Fondos y Bienes de Terceros en Garantía y/o en Administración a Largo Plazo	0.00	0.00
Provisiones a Largo Plazo	5,469,156.00	0.00
HACIENDA PÚBLICA/PATRIMONIO	5,347,356.67	822,260.52
Hacienda Pública/Patrimonio Contribuido	3,744,065.89	0.00
Aportaciones	0.00	0.00
Donaciones de Capital	0.00	0.00
Actualización de la Hacienda Pública/Patrimonio	3,744,065.89	0.00
Hacienda Pública/Patrimonio Generado	1,603,290.78	822,260.52
Resultados del Ejercicio (Ahorro/ Desahorro)	0.00	822,260.52
Resultados de Ejercicios Anteriores	1,603,290.78	0.00
Revalúos	0.00	0.00
Reservas	0.00	0.00
Rectificaciones de Resultados de Ejercicios Anteriores	0.00	0.00
Exceso o Insuficiencia en la Actualización de la Hacienda Pública/Patrimonio	0.00	0.00
Resultado por Posición Monetaria	0.00	0.00
Resultado por Tenencia de Activos no Monetarios	0.00	0.00

Bajo protesta de decir verdad declaramos que los Estados Financieros y sus notas, son razonablemente correctos y son responsabilidad del emisor.

MTR. OSCAR FERNANDO LÓPEZ ELIZONDO
RECTOR

L.C. EBERARDO VAZQUEZ ORTÍZ
DIRECTOR DE ADMINISTRACIÓN Y FINANZAS

e) Estado de flujos de efectivo del 01 de enero al 31 de diciembre de 2022.

Universidad Tecnológica del Norte de Coahuila
Estado de Flujos de Efectivo
Del 01 de enero al 31 de diciembre de 2022 y 2021
(Cifras en Pesos)

Concepto	2022	2021
Flujos de Efectivo de las Actividades de Operación		
Origen	86,531,574.81	72,368,945.21
Impuestos	0.00	0.00
Cuotas y Aportaciones de Seguridad Social	0.00	0.00
Contribuciones de Mejoras	0.00	0.00
Derechos	0.00	0.00
Productos	44.28	236.45
Aprovechamientos	0.00	0.00
Ingresos por Venta de Bienes y Prestación de Servicios	15,154,344.17	12,420,381.32
Participaciones, Aportaciones, Convenios, Incentivos Derivados de la Colaboración Fiscal y Fondos Distintos de Aportaciones	62,133,739.93	56,389,392.00
Transferencias, Asignaciones, Subsidios y Subvenciones, y Pensiones y Jubilaciones	0.00	0.00
Otros Orígenes de Operación	9,243,446.43	1,558,935.44
Aplicación	78,205,898.87	63,386,484.58
Servicios Personales	45,689,689.69	44,670,848.50
Materiales y Suministros	4,537,576.28	2,198,047.74
Servicios Generales	18,375,955.64	14,037,809.87
Transferencias Internas y Asignaciones al Sector Público	0.00	0.00
Transferencias al resto del Sector Público	0.00	0.00
Subsidios y Subvenciones	0.00	0.00
Ayudas Sociales	44,270.00	98,310.00
Pensiones y Jubilaciones	0.00	0.00
Transferencias a Fideicomisos, Mandatos y Contratos Análogos	0.00	0.00
Transferencias a la Seguridad Social	0.00	0.00
Donativos	0.00	0.00
Transferencias al Exterior	0.00	0.00
Participaciones	0.00	0.00
Aportaciones	0.00	0.00
Convenios	0.00	0.00
Otras Aplicaciones de Operación	9,558,407.26	2,381,468.47
Flujos Netos de Efectivo por Actividades de Operación	8,325,675.94	8,982,460.63
Flujos de Efectivo de las Actividades de Inversión		
Origen	0.00	0.00
Bienes Inmuebles, Infraestructura y Construcciones en Proceso	0.00	0.00
Bienes Muebles	0.00	0.00
Otros Orígenes de Inversión	0.00	0.00
Aplicación	604,588.54	2,078,125.86
Bienes Inmuebles, Infraestructura y Construcciones en Proceso	0.00	0.00
Bienes Muebles	604,588.54	2,078,125.86
Otras Aplicaciones de Inversión	0.00	0.00
Flujos Netos de Efectivo por Actividades de Inversión	-604,588.54	-2,078,125.86
Flujos de Efectivo de las Actividades de Financiamiento		
Origen	0.00	0.00
Endeudamiento Neto	0.00	0.00
Interno	0.00	0.00
Externo	0.00	0.00
Otros Orígenes de Financiamiento	0.00	0.00
Aplicación	0.00	0.00
Servicios de la Deuda	0.00	0.00
Interno	0.00	0.00
Externo	0.00	0.00
Otras Aplicaciones de Financiamiento	0.00	0.00
Flujos Netos de Efectivo por Actividades de Financiamiento	0.00	0.00
Incremento/Disminución Neta en el Efectivo y Equivalentes al Efectivo	7,721,087.40	6,904,334.83
Efectivo y Equivalentes al Efectivo al Inicio del Ejercicio	16,424,687.73	9,520,352.90
Efectivo y Equivalentes al Efectivo al Final del Ejercicio	24,145,775.13	16,424,687.73

Bajo protesta de decir verdad declaramos que los Estados Financieros y sus notas, son razonablemente correctos y son responsabilidad del emisor.

MTR. OSCAR FERNANDO LÓPEZ ELIZONDO
RECTOR

L.C. EBERARDO VÁZQUEZ ORTÍZ
DIRECTOR DE ADMINISTRACIÓN Y FINANZAS

f) Estado analítico del activo del 01 de enero al 31 de diciembre de 2022.

Universidad Tecnológica del Norte de Coahuila

Estado Analítico del Activo

Del 01 de enero al 31 de diciembre de 2022

(Cifras en Pesos)

Concepto	Saldo Inicial	Cargos del Periodo	Abonos del Periodo	Saldo Final	Variación del Periodo
ACTIVO	106,653,086.76	204,410,012.06	199,624,988.75	111,438,110.07	4,785,023.31
Activo Circulante	16,424,841.46	200,062,954.86	192,339,746.24	24,148,050.08	7,723,208.62
Efectivo y Equivalentes	16,424,687.73	121,668,877.13	113,947,789.73	24,145,775.13	7,721,087.40
Derechos a Recibir Efectivo o Equivalentes	153.73	77,912,741.01	77,912,676.32	218.42	64.69
Derechos a Recibir Bienes o Servicios	0.00	481,336.72	479,280.19	2,056.53	2,056.53
Inventarios	0.00	0.00	0.00	0.00	0.00
Almacenes	0.00	0.00	0.00	0.00	0.00
Estimación por Pérdida o Deterioro de Activos Circulantes	0.00	0.00	0.00	0.00	0.00
Otros Activos Circulantes	0.00	0.00	0.00	0.00	0.00
Activo No Circulante	90,228,245.30	4,347,057.20	7,285,242.51	87,290,059.99	-2,938,185.31
Inversiones Financieras a Largo Plazo	0.00	0.00	0.00	0.00	0.00
Derechos a Recibir Efectivo o Equivalentes a Largo Plazo	0.00	0.00	0.00	0.00	0.00
Bienes Inmuebles, Infraestructura y Construcciones en Proceso	125,486,836.51	0.00	0.00	125,486,836.51	0.00
Bienes Muebles	54,786,849.12	4,062,857.20	0.00	58,849,706.32	4,062,857.20
Activos Intangibles	4,737,434.71	284,200.00	0.00	5,021,634.71	284,200.00
Depreciación, Deterioro y Amortización Acumulada de Bienes	-94,782,875.04	0.00	7,285,242.51	-102,068,117.55	-7,285,242.51
Activos Diferidos	0.00	0.00	0.00	0.00	0.00
Estimación por Pérdida o Deterioro de Activos no Circulantes	0.00	0.00	0.00	0.00	0.00
Otros Activos no Circulantes	0.00	0.00	0.00	0.00	0.00

Bajo protesta de decir verdad declaramos que los Estados Financieros y sus notas, son razonablemente correctos y son responsabilidad del emisor.

MTRO. OSCAR FERNANDO LÓPEZ ELIZONDO
RECTOR

L.C. EBERARDO VAZQUEZ ORTÍZ
DIRECTOR DE ADMINISTRACIÓN Y FINANZAS

g) Estado analítico de la deuda y otros pasivos, del 01 de enero al 31 de diciembre de 2022.

Universidad Tecnológica del Norte de Coahuila Estado Analítico de la Deuda y Otros Pasivos Del 01 de enero al 31 de diciembre de 2022 (Cifras en Pesos)				
Denominación de las Deudas	Moneda de Contratación	Institución o País Acreedor	Saldo Inicial del Periodo	Saldo Final del Periodo
DÉUDA PÚBLICA				
Corto Plazo				
Deuda Interna			0.00	0.00
Instituciones de Crédito			0.00	0.00
Títulos y Valores			0.00	0.00
Arrendamientos Financieros			0.00	0.00
Deuda Externa			0.00	0.00
Organismos Financieros Internacionales			0.00	0.00
Deuda Bilateral			0.00	0.00
Títulos y Valores			0.00	0.00
Arrendamientos Financieros			0.00	0.00
Subtotal de Deuda Pública a Corto Plazo			0.00	0.00
Largo Plazo				
Deuda Interna			0.00	0.00
Instituciones de Crédito			0.00	0.00
Títulos y Valores			0.00	0.00
Arrendamientos Financieros			0.00	0.00
Deuda Externa			0.00	0.00
Organismos Financieros Internacionales			0.00	0.00
Deuda Bilateral			0.00	0.00
Títulos y Valores			0.00	0.00
Arrendamientos Financieros			0.00	0.00
Subtotal de Deuda Pública a Largo Plazo			0.00	0.00
Total de Otros Pasivos			7,031,031.86	7,290,959.02
Total de Deuda Pública y Otros Pasivos			7,031,031.86	7,290,959.02

Bajo protesta de decir verdad declaramos que los Estados Financieros y sus notas, son razonablemente correctos y son responsabilidad del emisor

 Mtro. OSCAR FERNANDO LOPEZ ELIZONDO
 RECTOR

 L.C. EBERARDO VAZQUEZ ORTIZ
 DIRECTOR DE ADMINISTRACIÓN Y FINANZAS

h) Informe sobre pasivos contingentes al 31 de diciembre de 2022.

Universidad Tecnológica del Norte de Coahuila
Informe Sobre Pasivos Contingentes
Al 31 de Diciembre de 2022

CONCEPTO	
Demandas	Durante el ejercicio 2022 no se tuvieron demandas.
Juicios	Durante el ejercicio 2022 no se tuvieron juicios.
Avales	Durante el ejercicio 2022 no se tuvieron avales.

Nota de Gestión Administrativa 17

De conformidad con la nota de gestión administrativa número 17 la Información Contable deberá estar firmada en cada página de la misma e incluir al final la siguiente leyenda: "Bajo protesta de decir verdad declaramos que los Estados Financieros y sus notas, son razonablemente correctos y son responsabilidad del emisor"

MTRO. OSCAR FERNANDO LOPEZ ELIZONDO
RECTOR

L.C. EBERARDO VAZQUEZ ORTIZ
DIRECTOR DE ADMINISTRACIÓN Y FINANZAS

i) Notas de desglose a los estados financieros.

Universidad Tecnológica del Norte de Coahuila EFE 01 - Efectivo y Equivalentes		
Concepto	2022	2021
Efectivo	0.00	0.00
Bancos/Tesorería	24,142,275.13	16,421,187.73
Bancos/Dependencias y Otros	0.00	0.00
Inversiones Temporales (Hasta 3 meses)	0.00	0.00
Fondos con Afectación Específica	0.00	0.00
Depósitos de Fondos de Terceros en Garantía y/o Administración	3,500.00	3,500.00
Otros Efectivos y Equivalentes	0.00	0.00
Total de Efectivo y Equivalentes	24,145,775.13	16,424,687.73



MTRO. OSCAR FERNANDO LÓPEZ ELIZONDO
RECTOR



L.C. EBERARDO VAZQUEZ ORTÍZ
DIRECTOR DE ADMINISTRACIÓN Y FINANZAS

Universidad Tecnológica del Norte de Coahuila
Conciliación entre los Ingresos Presupuestarios y Contables
Correspondiente del 01 de enero al 31 de diciembre de 2022
(Cifras en pesos)

1. Total de Ingresos Presupuestarios		77,288,128.38
---	--	----------------------

2. Más Ingresos Contables No Presupuestarios		171,471.00
---	--	-------------------

2.1	Ingresos Financieros	0.00
2.2	Incremento por Variación de Inventarios	0.00
2.3	Disminución del Exceso de Estimaciones por Pérdida o Deterioro u Obsolescencia	0.00
2.4	Disminución del Exceso de Provisiones	171,471.00
2.5	Otros Ingresos y Beneficios Varios	0.00
2.6	Otros Ingresos Contables No Presupuestarios	0.00

3. Menos Ingresos Presupuestarios No Contables		0.00
---	--	-------------

3.1	Aprovechamientos Patrimoniales	0.00
3.2	Ingresos Derivados de Financiamientos	0.00
3.3	Otros Ingresos Presupuestarios No Contables	0.00

4. Total de Ingresos Contables		77,459,599.38
---------------------------------------	--	----------------------

Universidad Tecnológica del Norte de Coahuila
Conciliación entre los Egresos Presupuestarios y los Gastos Contables
Correspondiente del 01 de enero al 31 de diciembre de 2022
(Cifras en pesos)

1. Total de Egresos Presupuestarios		69,333,281.15
--	--	----------------------

2. Menos Egresos Presupuestario No Contables		604,588.54
---	--	-------------------

2.1	Materias Primas y Materiales de Producción y Comercialización	0.00
2.2	Materiales y Suministros	0.00
2.3	Mobiliario y Equipo de Administración	175,362.44
2.4	Mobiliario y Equipo Educativo y Recreativo	111,371.60
2.5	Equipo e Instrumental Médico y de Laboratorio	0.00
2.6	Vehículos y Equipo de Transporte	0.00
2.7	Equipo de Defensa y Seguridad	0.00
2.8	Maquinaria, Otros Equipos y Herramientas	33,654.00
2.9	Activos Biológicos	0.00
2.10	Bienes Inmuebles	0.00
2.11	Activos Intangibles	284,200.00
2.12	Obra Pública en Bienes de Dominio Público	0.00
2.13	Obra Pública en Bienes Propios	0.00
2.14	Acciones y Participaciones de Capital	0.00
2.15	Compra de Títulos y Valores	0.00
2.16	Concesión de Préstamos	0.00

2.17	Inversiones en Fideicomisos, Mandatos y Otros Análogos	0.00
2.18	Provisiones para Contingencias y Otras Erogaciones Especiales	0.00
2.19	Amortización de la Deuda Pública	0.00
2.20	Adeudos de Ejercicios Fiscales Anteriores (ADEFAS)	0.00
2.21	Otros Egresos Presupuestales No Contables	0.00

3. Más Gastos Contables No Presupuestarios		7,949,876.51
3.1	Estimaciones, Depreciaciones, Deterioros, Obsolescencia y Amortizaciones	7,285,242.51
3.2	Provisiones	664,634.00
3.3	Disminución de Inventarios	0.00
3.4	Aumento por Insuficiencia de Estimaciones por Pérdida o Deterioro u Obsolescencia	0.00
3.5	Aumento por Insuficiencia de Provisiones	0.00
3.6	Otros Gastos	0.00
3.7	Otros Gastos Contables No Presupuestarios	0.00

4. Total de Gastos Contables

76,678,569.12

Bajo protesta de decir verdad declaramos que los Estados Financieros y sus notas, son razonablemente correctos y son responsabilidad del emisor.

MTRO. OSCAR FERNANDO LÓPEZ ELIZONDO
RECTOR

L.C. EBERARDO VAZQUEZ ORTÍZ
DIRECTOR DE ADMINISTRACIÓN Y FINANZAS

a) NOTAS DE DESGLOSE

I) NOTAS AL ESTADO DE SITUACIÓN FINANCIERA

Activo

Efectivo y Equivalentes

ESF 01.- El rubro de Efectivo y Equivalentes se compone por la cantidad de \$ 24,145,775.13 de diciembre de 2022, se integra bancos en un 99% para cubrir todos los compromisos de pago a proveedores, prestadores de servicios, impuestos retenidos, prestaciones de seguridad social. El rubro se integra por las siguientes cuentas contables:

Bancos	\$ 24,142,275.13
Depósitos en Garantía	\$ <u>3,500.00</u>
Total	\$ 24,145,775.13

Derechos a recibir Efectivo o Equivalentes y Bienes o Servicios a Recibir

ESF 02.- El rubro de Derechos a recibir Efectivo o Equivalentes se compone de la partida de Deudores por Fondos Rotatorios, Gastos a Comprobar y Subsidio al Empleo que fue generado en el mes de diciembre 2022 el cual se acreditó en el pago de impuestos del mismo mes que se liquidó en enero de 2023. Este rubro queda integrado de la siguiente manera:

Subsidio al empleo	\$ <u>218.42</u>
Total	\$ 218.42

ESF 03.- El rubro de Derechos a Recibir Bienes o Servicios corresponde a Anticipo a Proveedores por Adquisición de Bienes y Prestación de Servicios a Corto Plazo.

Anticipo a Proveedores por Adquisición de bienes y Prestación de Servicios a Corto Plazo	\$ <u>2,056.53</u>
Total	\$ 2,056.53

Bienes Disponibles para su Transformación o Consumo (inventarios)

ESF 04.- La Universidad no tuvo durante el ejercicio de 2022 bienes disponibles para su transformación.

ESF 05.- La Universidad no tuvo durante el ejercicio de 2022 bienes disponibles en Almacén para su consumo.

Inversiones Financieras

ESF 06.- La Universidad no tuvo fideicomisos durante el ejercicio de 2022.

ESF 07.- La Universidad no realizó inversiones financieras durante el ejercicio de 2022.

Bienes Muebles, Inmuebles e Intangibles

ESF 08.- Este rubro está representado por los Bienes Inmuebles, Infraestructura y Bienes Muebles, por un monto de \$ 184,336,542.83 al 31 de diciembre de 2022, necesario para el desarrollo de las actividades de la Universidad, el cual se integra de la siguiente manera:

Bienes Inmuebles, Infraestructura y Bienes Muebles:

Bienes Inmuebles

Terrenos	\$ 31,926,000.00
Edificios no Habitacionales	\$ 85,824,341.86
Infraestructura	\$ 1,225,644.70
Otros Bienes Inmuebles	<u>\$ 6,510,849.95</u>
Total	\$ 125,486,836.51

Bienes Muebles

Mobiliario y Equipo de Administración	\$ 28,611,837.51
Mobiliario y Equipo Educativo y Recreativo	\$ 948,844.19
Equipo e Instrumental Médico y de Laboratorio	\$ 203,744.80
Vehículos y Equipo de Transporte	\$ 4,472,415.99
Maquinaria, Otros Equipos y Herramientas	\$ 24,531,083.83
Colecciones, Obras de Arte y Objetos Valiosos	<u>\$ 81,780.00</u>
Total	\$ 58,849,706.32

Depreciación Acumulada de Inmuebles	\$ 56,361,102.63
Depreciación Acumulada de Infraestructura	\$ 841,609.37
Depreciación Acumulada de Bienes Muebles	<u>\$ 41,550,681.17</u>
Total	\$ 98,753,393.17

Parámetros de Estimación de Vida Útil

Cuenta	Concepto	Años de vida útil	% de depreciación anual
1.2.3	BIENES INMUEBLES, INFRAESTRUCTURA Y CONSTRUCCIONES EN PROCESO		
1.2.3.3	Edificios No Habitacionales	30	3.3
1.2.3.4	Infraestructura	25	4
1.2.3.9	Otros Bienes Inmuebles	20	5
1.2.4	BIENES MUEBLES		
1.2.4.1	Mobiliario y Equipo de Administración		
1.2.4.1.1	Muebles de Oficina y Estantería	10	10
1.2.4.1.2	Muebles, Excepto De Oficina Y Estantería	10	10
1.2.4.1.3	Equipo de Cómputo y de Tecnologías de la Información	3	33.3
1.2.4.1.9	Otros Mobiliarios y Equipos de Administración	10	10
1.2.4.2	Mobiliario y Equipo Educativo y Recreativo		
1.2.4.2.1	Equipos y Aparatos Audiovisuales	3	33.3
1.2.4.2.2	Aparatos Deportivos	5	20
1.2.4.2.3	Cámaras Fotográficas y de Video	3	33.3
1.2.4.2.9	Otro Mobiliario y Equipo Educativo y Recreativo	5	20
1.2.4.3	Equipo e Instrumental Médico y de Laboratorio		
1.2.4.3.1	Equipo Médico y de Laboratorio	5	20
1.2.4.3.2	Instrumental Médico y de Laboratorio	5	20
1.2.4.4	Equipo de Transporte		
1.2.4.4.1	Automóviles y Equipo Terrestre	5	20
1.2.4.4.2	Carrocerías y Remolques	5	20
1.2.4.6	Maquinaria, Otros Equipos y Herramientas		
1.2.4.6.1	Maquinaria y Equipo Agropecuario	10	10
1.2.4.6.2	Maquinaria y Equipo Industrial	10	10
1.2.4.6.3	Maquinaria y Equipo de Construcción	10	10
1.2.4.6.4	Sistemas de Aire Acondicionado, Calefacción y de Refrigeración Industrial y Comercial	10	10
1.2.4.6.5	Equipo de Comunicación y Telecomunicación	10	10
1.2.4.6.6	Equipos de Generación Eléctrica, Aparatos y Accesorios Eléctricos	10	10
1.2.4.6.7	Herramientas y Máquinas-Herramienta	10	10
1.2.4.6.9	Otros Equipos	10	10

ESF 09.- Al 31 de diciembre de 2022, se cuenta con un saldo en el rubro de Activos Intangibles de \$ 5,021,634.71 representado por la partida de Software.

Activos Intangibles	Al 31 de diciembre de 2022
Software	\$ 4,987,356.71
Licencias Informáticas E Intelectuales	\$ 34,278.00
Total	\$ 5,021,634.71
(Naturaleza Deudora)	

Amortización Acumulada de Intangibles	Al 31 de diciembre de 2022
(Naturaleza Acreedora)	\$ 3,314,724.38

Estimaciones y Deterioros

ESF 10.- Al cierre del ejercicio 2022, se tiene un saldo de \$102,068,117.55 en el rubro de Depreciación, Deterioro y Amortización Acumulada de Bienes, el cual se integra de la siguiente manera:

Depreciación Acumulada de Bienes Inmuebles	\$ 56,361,102.63
Depreciación Acumulada de Edificios no Residenciales	52,547,478.90
Depreciación Acumulada de Otros Bienes Inmuebles	3,813,623.73
Depreciación Acumulada de Infraestructura	\$ 841,609.37
Depreciación Acumulada de Infraestructura en Carreteras	\$ 841,609.37
Depreciación Acumulada de Bienes Muebles	\$ 41,550,681.17
Depreciación Acumulada de Mobiliario y Equipo de Administración	\$ 20,562,403.94
Depreciación Acumulada de Mobiliario y Equipo Educacional y Recreativo	\$ 765,264.18
Depreciación Acumulada de Instrumental Médico y de Laboratorio	\$ 172,551.51
Depreciación Acumulada de Equipo de Transporte	\$ 3,892,509.69
Depreciación Acumulada de Maquinaria, Otros Equipos y Herramientas	\$ 16,157,951.85
Amortización Acumulada de Activos Intangibles	\$ 3,314,724.38
Amortización Acumulada de Software	\$ 3,308,725.73
Amortización Acumulada de Licencias	\$ 5,998.65
Total Depreciación, Deterioro y Amortización Acumulada de Bienes	\$ 102,068,117.55

Otros Activos

ESF 11.- El rubro de Otros Activos Circulantes al cierre del ejercicio de 2022, termino con un saldo de cero.

Pasivo²

ESF 12.- Este rubro está compuesto por Proveedores por Pagar a Corto Plazo, Acreedores Varios, Retenciones Fiscales a Empleados, Retenciones Fiscales a Terceros, Provisión para Demandas y Juicios a Corto Plazo, así como la partida de Otras Provisiones a Corto Plazo que corresponde al Pasivo Contingente de las obligaciones por prima de antigüedad e indemnización legal del personal de la universidad y se distribuyen de la siguiente manera al cierre del ejercicio 2022:

Proveedores Por Pagar a Corto Plazo	\$ 81,201.00
Acreedores Varios	\$ 5,623.42
Retenciones Fiscales a Empleados	\$ 1,326,054.31
Retención por Prestaciones	\$ 382,740.25
Retenciones Fiscales a Terceros	\$ 91.09
Provisión para Demandas y Juicios a Corto Plazo	\$ 26,092.95
Otras Provisiones a Corto Plazo	<u>\$ 5,469,156.00</u>
Total	\$ 7,290,959.02

ESF 13.- Durante el ejercicio 2022, no se tuvieron fondos de bienes en terceros.

ESF 14.- Durante el ejercicio 2022, no se tuvieron pasivos diferidos y otros.

II) NOTAS AL ESTADO DE ACTIVIDADES

Ingresos de Gestión

EA 1 Los Ingresos de Gestión se integran por Ingresos Propios (Venta de Servicios y Productos).

Venta de Servicios	\$ 15,154,344.17
Productos	<u>\$ 44.28</u>
Total	\$ 15,154,388.45

Participaciones, Aportaciones, Convenios, Incentivos Derivados de la Colaboración Fiscal, Fondos Distintos de Aportaciones, Transferencias, Asignaciones, Subsidios y Subvenciones, y Pensiones y Jubilaciones

EA 2- El rubro de Participaciones está integrado por los subsidios recibidos por parte del Gobierno Federal y el Gobierno del Estado de Coahuila.

² Con respecto a la información de la deuda pública, ésta se incluye en el informe de deuda pública en la nota 11 "Información sobre la Deuda y el Reporte Analítico de la Deuda" de las notas de Gestión Administrativa.

Ingresos por Subsidio Federal	\$ 30,681,873.33
Ingresos por Subsidio Estatal	<u>\$ 31,451,866.60</u>
Total	\$ 62,133,739.93

Otros Ingresos y Beneficios

EA 3 Durante el ejercicio de 2022, la cuenta Otros Ingresos y Beneficios se encuentra con saldo cero.

Gastos y Otras Pérdidas:

EA 4 El rubro de Gastos y Otras Pérdidas en el ejercicio 2022 es de **\$ 76,678,569.12** El cual está integrado de la siguiente manera:

Gastos de Funcionamiento

Servicios Personales	\$ 45,689,689.69
Materiales y Suministros	\$ 4,537,576.28
Servicios Generales	\$ 18,457,156.64
Transferencias, Asignaciones, Subsidios y Otras Ayudas	
Ayudas Sociales	\$ 44,270.00
Otros Gastos y Pérdidas Extraordinarias	
Estimaciones, Dep., Deterioros, Obsolescencia y Amortizaciones	\$ 7,285,242.51
Provisiones	<u>\$ 664,634.00</u>
Total	\$ 76,678,569.12

III) NOTAS AL ESTADO DE VARIACIÓN EN LA HACIENDA PÚBLICA

EVHP 1.- Este rubro se compone de las Actualizaciones de Patrimonio y que al cierre del ejercicio 2022 su saldo es de: \$ 155,399,993.72.

EVHP 2.- El patrimonio generado al cierre del ejercicio 2022

es por el monto de: \$ -51,252,842.67 el cual representa la acumulación de resultados de ejercicios anteriores, así como por las rectificaciones de resultados de ejercicios anteriores. Se integra de la siguiente manera:

Resultado del Ejercicio (Ahorro/Desahorro)	\$ 781,030.26
Resultado de Ejercicios Anteriores	\$ - 51,462,955.55
Rectificaciones de Resultados de Ejercicios	<u>\$ - 570,917.38</u>
Total	\$ - 51,252,842.67

IV) NOTAS AL ESTADO DE FLUJOS DE EFECTIVO

Efectivo y equivalentes

EFE 1.- El análisis de los saldos inicial y final que figuran en la última parte del Estado de Flujo de Efectivo en la cuenta de efectivo y equivalentes es como sigue:

	Al 31 de diciembre de 2022	Al 31 de diciembre de 2021
Efectivo en Bancos – Tesorería	\$ 24,142,275.13	\$ 16,421,187.73
Efectivo en Bancos – Dependencias	\$ 0.00	\$ 0.00
Inversiones temporales (hasta 3 meses)	\$ 0.00	\$ 0.00
Fondos con afectación específica	\$ 0.00	\$ 0.00
Depósitos de fondos de terceros y otros	\$ 3,500.00	\$ 3,500.00
Total de Efectivo y Equivalentes	\$ 24,145,775.13	\$ 16,424,687.73

EFE 2.- El rubro de Adquisiciones de Bienes durante el trimestre octubre - diciembre de 2022 es de \$ 3,934,542.28 por las adquisiciones de bienes muebles, necesarios para la operación de la universidad, distribuido de la siguiente manera:

Mobiliario y equipo de administración	\$ 3,736,799.99
Mobiliario y Equipo Educativo y Recreativo	\$ 164,087.79
Maquinaria, otros equipos y herramientas	\$ 33,654.50
Total	\$ 3,934,542.28

EFE 3.- Conciliación de los Flujos de Efectivo Netos de las Actividades de Operación y la cuenta de Ahorro/Desahorro antes de Rubros Extraordinarios. A continuación, se presenta un ejemplo de la elaboración de la conciliación.

	Al 31 de diciembre de 2022	Al 31 de diciembre de 2021
Ahorro/Desahorro antes de rubros Extraordinarios	\$ 781,030.26	\$ 9,910,499.52
<i>Movimientos de partidas (o rubros) que no afectan al efectivo.</i>		
Depreciación	\$ 0.00	\$ 7,206,453.40
Amortización	\$ 0.00	\$ 463,173.25
Incrementos en las provisiones	\$ 0.00	\$ 637,582.09
Incremento en inversiones producido por revaluación	\$ 0.00	\$ 0.00
Ganancia/pérdida en venta de propiedad, planta y equipo	\$ 0.00	\$ 0.00
Incremento en cuentas por cobrar	\$ 0.00	\$ 0.00
Partidas extraordinarias	\$ 0.00	\$ 0.00

V) CONCILIACIÓN ENTRE LOS INGRESOS PRESUPUESTARIOS Y CONTABLES, ASÍ COMO ENTRE LOS EGRESOS PRESUPUESTARIOS Y LOS GASTOS CONTABLES

EA 4.- La conciliación se presentará atendiendo a lo dispuesto por el Acuerdo por el que se emite el formato de conciliación entre los ingresos presupuestarios y contables, así como entre los egresos presupuestarios y los gastos contables.

Universidad Tecnológica del Norte de Coahuila Conciliación entre los Ingresos Presupuestarios y Contables Correspondiente del 01 de enero al 31 de diciembre de 2022 (Cifras en pesos)		
1. Total de Ingresos Presupuestarios		77,288,128.38
2. Más Ingresos Contables No Presupuestarios		0.00
2.1 Ingresos Financieros	0.00	
2.2 Incremento por Variación de Inventarios	0.00	
2.3 Disminución del Exceso de Estimaciones por Pérdida o Deterioro u Obsolescencia	0.00	
2.4 Disminución del Exceso de Provisiones	171,471.00	
2.5 Otros Ingresos y Beneficios Varios	0.00	
2.6 Otros Ingresos Contables No Presupuestarios	0.00	
3. Menos Ingresos Presupuestarios No Contables		0.00
3.1 Aprovechamientos Patrimoniales	0.00	
3.2 Ingresos Derivados de Financiamientos	0.00	
3.3 Otros Ingresos Presupuestarios No Contables	0.00	
4. Total de Ingresos Contables		77,459,599.38

Universidad Tecnológica del Norte de Coahuila
Conciliación entre los Egresos Presupuestarios y los Gastos Contables
Correspondiente del 01 de enero al 31 de diciembre de 2022
(Cifras en pesos)

1. Total de Egresos Presupuestarios		69,333,281.15
--	--	----------------------

2. Menos Egresos Presupuestario No Contables		604,588.54
---	--	-------------------

2.1	Materias Primas y Materiales de Producción y Comercialización	0.00
2.2	Materiales y Suministros	0.00
2.3	Mobiliario y Equipo de Administración	175,362.44
2.4	Mobiliario y Equipo Educacional y Recreativo	111,371.60
2.5	Equipo e Instrumental Médico y de Laboratorio	0.00
2.6	Vehículos y Equipo de Transporte	0.00
2.7	Equipo de Defensa y Seguridad	0.00
2.8	Maquinaria, Otros Equipos y Herramientas	0.00
2.9	Activos Biológicos	0.00
2.10	Bienes Inmuebles	0.00
2.11	Activos Intangibles	284,200.00
2.12	Obra Pública en Bienes de Dominio Público	0.00
2.13	Obra Pública en Bienes Propios	0.00
2.14	Acciones y Participaciones de Capital	0.00
2.15	Compra de Títulos y Valores	0.00
2.16	Concesión de Préstamos	0.00
2.17	Inversiones en Fideicomisos, Mandatos y Otros Análogos	0.00
2.18	Provisiones para Contingencias y Otras Erogaciones Especiales	0.00
2.19	Amortización de la Deuda Pública	0.00
2.20	Adeudos de Ejercicios Fiscales Anteriores (ADEFAS)	0.00
2.21	Otros Egresos Presupuestales No Contables	0.00

3. Más Gastos Contables No Presupuestarios		7,949,876.51
---	--	---------------------

3.1	Estimaciones, Depreciaciones, Deterioros, Obsolescencia y Amortizaciones	7,285,242.51
3.2	Provisiones	664,634.00
3.3	Disminución de Inventarios	0.00
3.4	Aumento por Insuficiencia de Estimaciones por Pérdida o Deterioro u Obsolescencia	0.00
3.5	Aumento por Insuficiencia de Provisiones	0.00
3.6	Otros Gastos	0.00
3.7	Otros Gastos Contables No Presupuestarios	0.00

4. Total de Gastos Contables	
-------------------------------------	--

76,678,569.12

Nota de Gestión Administrativa 17

De conformidad con la nota de gestión administrativa número 17 la Información Contable deberá estar firmada en cada página de la misma e incluir al final la siguiente leyenda: "Bajo protesta de decir verdad declaramos que los Estados Financieros y sus notas, son razonablemente correctos y son responsabilidad del emisor"



MTR. OSCAR FERNANDO LÓPEZ ELIZONDO
RECTOR



L.C. EBERARDO VAZQUEZ ORTÍZ
DIRECTOR DE ADMINISTRACIÓN Y FINANZAS

j) Notas de memoria a los estados financieros.

Universidad Tecnológica del Norte de Coahuila

CUENTAS DE ORDEN CONTABLES

Del 01 de enero al 31 de diciembre de 2022

(Cifras en Pesos)

CUENTA	SALDO INICIAL	CARGOS	ABONOS	SALDO FINAL
7 CUENTAS DE ORDEN CONTABLES	0.00	0.00	0.00	0.00
7.1 VALORES	0.00	0.00	0.00	0.00
7.1.1 Valores en Custodia	0.00	0.00	0.00	0.00
7.1.2 Custodia de Valores	0.00	0.00	0.00	0.00
7.1.3 Instrumentos de Crédito Prestados a Formadores de Mercado	0.00	0.00	0.00	0.00
7.1.4 Préstamo de Instrumentos de Crédito a Formadores de Mercado y su Garantía	0.00	0.00	0.00	0.00
7.1.5 Instrumentos de Crédito Recibidos en Garantía de los Formadores de Mercado	0.00	0.00	0.00	0.00
7.1.6 Garantía de Créditos Recibidos de los Formadores de Mercado	0.00	0.00	0.00	0.00
7.2 EMISION DE OBLIGACIONES	0.00	0.00	0.00	0.00
7.2.1 Autorización para la Emisión de Bonos, Títulos y Valores de la Deuda Pública Interna	0.00	0.00	0.00	0.00
7.2.2 Autorización para la Emisión de Bonos, Títulos y Valores de la Deuda Pública Externa	0.00	0.00	0.00	0.00
7.2.3 Emisiones Autorizadas de la Deuda Pública Interna y Externa	0.00	0.00	0.00	0.00
7.2.4 Suscripción de Contratos de Préstamos y Otras Obligaciones de la Deuda Pública Interna	0.00	0.00	0.00	0.00
7.2.5 Suscripción de Contratos de Préstamos y Otras Obligaciones de la Deuda Pública Externa	0.00	0.00	0.00	0.00
7.2.6 Contratos de Préstamos y Otras Obligaciones de la Deuda Pública Interna y Externa	0.00	0.00	0.00	0.00
7.3 AVALES Y GARANTIAS	0.00	0.00	0.00	0.00
7.3.1 Avalés Autorizados	0.00	0.00	0.00	0.00
7.3.2 Avalés Firmados	0.00	0.00	0.00	0.00
7.3.3 Fianzas y Garantías Recibidas por Deudas a Cobrar	0.00	0.00	0.00	0.00
7.3.4 Fianzas y Garantías Recibidas	0.00	0.00	0.00	0.00
7.3.5 Fianzas Otorgadas para Respaldo Obligaciones no Fiscales del Gobierno	0.00	0.00	0.00	0.00
7.3.6 Fianzas Otorgadas del Gobierno para Respaldo Obligaciones no Fiscales	0.00	0.00	0.00	0.00

7.4 JUICIOS	0.00	0.00	0.00	0.00
7.4.1 Demandas Judicial en Proceso de Resolución	0.00	0.00	0.00	0.00
7.4.2 Resolución de Demandas en Proceso Judicial	0.00	0.00	0.00	0.00
7.5 INVERSION MEDIANTE PROYECTOS PARA PRESTACION DE SERVICIOS (PPS) Y SIMILARES	0.00	0.00	0.00	0.00
7.5.1 Contratos para Inversión Mediante Proyectos para Prestación de Servicios (PPS) y Similares	0.00	0.00	0.00	0.00
7.5.2 Inversión Pública Contratada Mediante Proyectos para Prestación de Servicios (PPS) y Similares	0.00	0.00	0.00	0.00
7.6 BIENES EN CONCESIONADOS O EN COMODATO	0.00	0.00	0.00	0.00
7.6.1 Bienes Bajo Contrato en Concesión	0.00	0.00	0.00	0.00
7.6.2 Contrato de Concesión por Bienes	0.00	0.00	0.00	0.00
7.6.3 Bienes Bajo Contrato en Comodato	0.00	0.00	0.00	0.00
7.6.4 Contrato de Comodato por Bienes	0.00	0.00	0.00	0.00

Nota 1: Las cuentas de orden contables señaladas en el recuadro, son las mínimas necesarias, se podrán aperturar otras, de acuerdo con las necesidades de los entes públicos, incluidas las cuentas de orden de los bienes arqueológicos, artísticos e históricos.

Bajo protesta de decir verdad declaramos que los Estados Financieros y sus notas, son razonablemente correctos y son responsabilidad del emisor.



MTRO. OSCAR FERNANDO LÓPEZ ELIZONDO
RECTOR



L.C. EBERARDO VAZQUEZ ORTÍZ
DIRECTOR DE ADMINISTRACIÓN Y FINANZAS

Universidad Tecnológica del Norte de Coahuila
CUENTAS DE ORDEN PRESUPUESTALES
Del 01 de enero al 31 de diciembre de 2022
(Cifras en Pesos)

CUENTA	SALDO INICIAL	CARGOS	ABONOS	SALDO FINAL
8 CUENTAS DE ORDEN PRESUPUESTARIAS	0.00	0.00	0.00	0.00
8.1 LEY DE INGRESOS	0.00	155,152,469.56	155,152,469.56	0.00
8.1.1 Ley de Ingresos Estimada	86,380,159.71	0.00	0.00	86,380,159.71
8.1.2 Ley de Ingresos por Ejecutar	86,380,159.71	77,288,128.38	576,212.80	9,668,244.13
8.1.3 Modificaciones a la Ley de Ingresos Estimada	0.00	576,212.80	0.00	576,212.80
8.1.4 Ley de Ingresos Devengada	0.00	77,288,128.38	77,288,128.38	0.00
8.1.5 Ley de Ingresos Recaudada	0.00	0.00	77,288,128.38	77,288,128.38
8.2 PRESUPUESTO DE EGRESOS	0.00	888,800,452.08	888,800,452.08	0.00
8.2.1 Presupuesto de Egresos Aprobado	86,380,159.71	0.00	0.00	86,380,159.71
8.2.2 Presupuesto de Egresos por Ejercer	86,380,159.71	319,037,493.91	361,844,315.72	43,573,337.90
8.2.3 Modificaciones al Presupuesto de Egresos Aprobado	0.00	292,511,034.57	319,037,493.91	26,526,459.34
8.2.4 Presupuesto de Egresos Comprometido	0.00	69,333,281.15	69,333,281.15	0.00
8.2.5 Presupuesto de Egresos Devengado	0.00	69,333,281.15	69,333,281.15	0.00
8.2.6 Presupuesto de Egresos Ejercido	0.00	69,333,281.15	69,252,080.15	81,201.00
8.2.7 Presupuesto de Egresos Pagado	0.00	69,252,080.15	0.00	69,252,080.15

Bajo protesta de decir verdad declaramos que los Estados Financieros y sus notas, son razonablemente correctos y son responsabilidad del emisor.



MTRO. OSCAR FERNANDO LÓPEZ ELIZONDO
RECTOR



L.C. EBERARDO VAZQUEZ ORTÍZ
DIRECTOR DE ADMINISTRACIÓN Y FINANZAS

k) Notas de gestión administrativa a los estados financieros.

c) NOTAS DE GESTIÓN ADMINISTRATIVA

1. Introducción

En concordancia con lo señalado en el Manual de Contabilidad Gubernamental emitido por el Consejo Nacional de Armonización Contable (CONAC), el objetivo general de los estados financieros que se presentan en este documento, es suministrar información acerca de la situación financiera, los resultados de la gestión, los flujos de efectivo acontecidos, el ejercicio de la Ley de Ingresos y del Presupuesto de Egresos, así como la postura fiscal correspondiente al ejercicio 2022.

En este sentido, los estados financieros proveen de información al Congreso y a los ciudadanos, así como a un amplio espectro de usuarios, quienes pueden disponer de la misma en forma confiable y oportuna para tomar decisiones respecto a la asignación de recursos, su administración y control u otros análisis que consideren de utilidad.

En resumen, los estados financieros constituyen la base financiera para la evaluación del desempeño, la rendición de cuentas, la transparencia fiscal y la fiscalización de la Cuenta Pública.

Al respecto, el objetivo que se persigue con estas notas de gestión administrativa consiste en revelar los aspectos económicos – financieros más relevantes que influyeron en las decisiones del período y que fueron considerados en la elaboración de los estados financieros, para la mayor comprensión de los mismos y sus particularidades.

2. Panorama Económico y Financiero

Durante el ejercicio 2022, la Universidad recibió en su totalidad el presupuesto autorizado por parte del Gobierno Federal, lo que permitió que en la Universidad se tomaran buenas decisiones administrativas y financieras.

3. Autorización e Historia

A mediados de 1997 el sector privado de la región solicitó al Gobierno del Estado, su intervención para que una universidad tecnológica se instalara en la región norte del estado. Como resultado de estas acciones en agosto de 1997 se constituyó el comité técnico de seguimiento para la creación de la Universidad Tecnológica del Norte de Coahuila, en el cual participaron representantes del gobierno federal, estatal y municipal, así como del sector productivo. Con el decidido apoyo de la iniciativa privada, se llevó a cabo el estudio de factibilidad para la autorización de la universidad, arrojando como resultado que la ampliación de la oferta educativa era necesaria. Empezó, para dar un sentido social a la educación y un ejemplo de realización individual, ésta deberá tener características que respondan a las necesidades del entorno.

Es en este sentido que la Universidad Tecnológica del Norte de Coahuila se convierte en un factor innovador dentro del esquema educativo del área de influencia y en general del norte del estado, al abrir opciones que diversifican cualitativa y cuantitativamente la

oferta de estudios superiores y ofrecer carreras que respondan a los requerimientos tecnológicos y organizativos de la planta productiva de bienes y servicios.

Las carreras que de acuerdo a dicho estudio aportarán a esta región los beneficios esperados por el modelo educativo son: Contabilidad, Comercialización, Ofimática, Procesos Textiles, Mantenimiento Industrial, Electricidad y Electrónica Industrial, Mecánica y Productiva y Procesos de Producción, siendo las cuatro últimas carreras mencionadas con las que se autorizó el inicio de esta universidad.

El 30 de abril de 1998 se firma el convenio de creación de la Universidad Tecnológica del Norte de Coahuila entre las autoridades del gobierno federal y estatal; en mayo 25 del mismo año se anuncia la autorización y el inicio los trabajos de la Universidad Tecnológica del Norte de Coahuila; en el mes de julio dan inicio los trabajos de construcción de los dos primeros edificios que son la unidad de docencia y el taller pesado, en el predio de 20 hectáreas localizado en el Km 18 de la autopista Piedras Negras-Nava, a la altura del Ejido Río Escondido.

Mientras tanto el 31 de agosto de 1998 se dan inicio a las clases, en las instalaciones de la Universidad Pedagógica Nacional con las especialidades de Técnicos Superiores Universitarios en Mantenimiento Industrial, Procesos de Producción, Electricidad y Electrónica Industrial. Así mismo el 13 de noviembre de 1998 se hace la publicación del decreto de creación de la universidad en el periódico oficial del estado. En septiembre de 1999 continua sus actividades en las instalaciones propias donde actualmente se localiza.

El siguiente año en enero de 1999 inicia la carrera de Mecánica y Productiva, la cual se cambia por la de Mecatrónica en septiembre de 2003.

En enero de 2006 la carrera de Técnico Superior Universitario en Informática cambia de nombre por el de Técnico Superior Universitario en Tecnologías de la Información y Comunicación área Sistemas Informáticos. En septiembre de 2001 se abre la carrera de Técnico Superior Universitario en Comercialización.

El Modelo Educativo de las Universidades Tecnológicas permite la diversificación del sector tecnológico de educación Superior en México ampliando la oferta para la realización de estudios de dicho nivel, formando profesionales del nivel 5B de la Clasificación Internacional Normalizada de la Educación 1991 (CINE), con una duración de dos años, el Sistema de Universidades Tecnológicas se caracteriza por los siguientes atributos de su calidad educativa:

Flexibilidad: Adecuación de los planes y programas de estudio al entorno socio económico de la región y a los cambios científicos y tecnológicos.

Intensidad: Optimización del tiempo para formar, en aproximadamente tres mil horas de estudio recursos humanos que respondan a los requerimientos del sector productivo.

Pertinencia: Correlación entre la oferta educativa, los planes y programas de estudio y los métodos de aprendizaje con las necesidades del sector productivo.

Polivalencia: Formación profesional versátil y adaptable a todas las ramas productivas.

Continuidad: Posibilidad de que los egresados, preparados para ejercer su profesión, continúen estudios a nivel licenciatura.

La formación que se busca lograr con los planes de estudio de las carreras de Técnico Superior Universitario, se rige por tres ejes rectores:

Eje teórico/práctico

Los planes de estudio comprenden el aprendizaje de los conocimientos teóricos requeridos en la carrera de que se trate; de los procedimientos y las maneras de hacer, característicos de la actividad profesional; el desarrollo de las habilidades ligadas a las herramientas, equipos o máquinas que utilice y al conocimiento del contexto sociocultural de su profesión. Con el fin de que los estudiantes adquieran, desarrollen y vinculen los conocimientos y las habilidades requeridos en el ámbito laboral, los planes y programas de estudio contienen una proporción significativa de aprendizaje teórico (30%) y un elevado porcentaje de actividades prácticas (70%).

Eje general/especializado

Para hacer posible la polivalencia que permita la movilidad de los Técnicos Superiores Universitarios en los puestos de trabajo, los estudios cursados les proporcionan una sólida formación general científico-técnica como base para un ejercicio profesional competente en sistemas, funciones y procedimientos comunes para las diferentes ramas de la producción y los servicios. Los conocimientos especializados sirven de vía para aplicar y reforzar la formación general o para atender requerimientos específicos de las empresas de la región.

La proporción de los polos de este eje es de 80% de formación general y 20% de formación especializada.

4. Organización y Objeto Social

El objetivo de la Universidad es brindar a la sociedad regional, estatal y nacional una educación superior de buena calidad, como un medio estratégico para acrecentar el capital humano y contribuir al aumento de la competitividad requerida por una economía sustentada en el conocimiento, con la formación integral de Técnicos Superiores Universitarios mediante planes y programas actualizados, que impulsen la transformación y desarrollo de los diversos sectores del país.

El proceso enseñanza-aprendizaje del modelo educativo de la Universidad, se realiza tanto en la institución como en la empresa.

Comprende la actividad en aula, laboratorio o taller y biblioteca, así como el aprendizaje directo en la planta productiva, que se lleva a cabo a través de visitas guiadas, conferencias y prácticas específicas. Comprende también una estancia de entre 10 y 15 semanas en el sector productivo, cuando el estudiante haya cubierto todas las asignaturas del plan de estudios, en la cual desarrollará un proyecto relacionado con sus funciones profesionales de acuerdo con las necesidades de la empresa.

Ejercicio Fiscal

De conformidad con lo establecido en los Postulados básico de Contabilidad Gubernamental emitidos por el Consejo Nacional de Armonización Contable (CONAC), particularmente en la explicación del término denominado Periodo Contable, se precisó que en lo que se refiere a la Contabilidad Gubernamental el período relativo es de un año calendario que comprende a partir del 01 de enero hasta el 31 de diciembre y está directamente relacionado con la ejecución del Presupuesto de Egresos.

En este caso, el período que corresponde al Ejercicio Fiscal que se reporta, comprende del 01 de enero al 31 de diciembre de 2022.

Consideraciones fiscales del ente

La Universidad está inscrita en el Servicio de Administración Tributaria (SAT) en el régimen fiscal "Personas Morales con Fines No Lucrativos y está registrada en el Padrón del Registro Federal de Contribuyentes en la actividad económica "Escuelas de Educación Media Superior pertenecientes al sector público". Las obligaciones son las siguientes:

- Presentar la declaración y pago provisional mensual de retenciones del Impuesto Sobre la Renta (ISR) por sueldos y salarios.
- Presentar la declaración anual del Impuesto Sobre la Renta (ISR) donde informen sobre los pagos y retenciones de servicios profesionales (Personas Físicas).
- Presentar la declaración y pago provisional mensual del Impuesto Sobre la Renta (ISR) por las retenciones realizadas por servicios profesionales.

Estructura Organizacional Básica

La Universidad cuenta con siguiente estructura organizacional básica:

- ✓ Rectoría
- ✓ Abogado General
- ✓ Dirección de Administración y Finanzas:
 - ✓ Subdirección del Área de Recursos Humanos y Materiales
 - ✓ Jefe de Departamento de Recursos Financieros, Programación y Contabilidad
 - ✓ Jefe de Departamento de Adquisiciones y Patrimonio
 - ✓ Coordinador de Servicios Generales
- ✓ Coordinador de SITE
- ✓ Jefe de Departamento Planeación y Evaluación.

- ✓ Dirección Académica.
- Jefe de Departamento de Servicios Escolares.
- Dirección de las Carreras de TSU Mecatrónica Área Manufactura Flexible, TSU Mecatrónica Área Sistemas Eléctricos Eficientes e Ingeniería en Mecatrónica.
- Dirección de las Carreras de TSU Desarrollo de Negocios Área Mercadotecnia, TSU Procesos Industriales Área Manufactura, TSU en Logística Área Cadena de Suministros. Licenciatura e Innovación de Negocios y Mercadotecnia e Ingeniería en Sistemas Productivos.
- Dirección de las Carreras de TSU Mantenimiento Área Industrial, TSU TIC Área Desarrollo de Software Multiplataforma, Ingeniería en Mantenimiento Industrial e Ingeniería en Desarrollo y Gestión de Software.
- Dirección de Investigación y Desarrollo.
- ✓ Dirección de Vinculación.
- ✓ Subdirección de Extensión Universitaria.
- Jefe de Departamento de Servicios Médicos.
- Jefe de Departamento de Actividades Culturales y Deportivas.

5. Bases de Preparación de los Estados Financieros

Los Estados Financieros que se presentan en este documento han sido preparados con apego a las disposiciones establecidas en la Ley General de Contabilidad Gubernamental y con sujeción a la normatividad y lineamientos emitidos por el Consejo Nacional de Armonización Contable (CONAC).

Así mismo, en el registro de las operaciones y en la emisión de la información financiera y presupuestal se da debido cumplimiento a los Postulados Básicos de Contabilidad Gubernamental, ya que éstos proporcionan el sustento técnico para práctica contable a través de definiciones, explicaciones y razonamientos.

6. Políticas de Contabilidad Significativas

La Universidad Tecnológica del Norte de Coahuila ha estado cumpliendo con las disposiciones marcadas en la Ley General de Contabilidad Gubernamental que tiene por

objeto establecer los criterios generales que regirán la contabilidad gubernamental y la emisión de información financiera de los entes públicos, con el fin de lograr su adecuada armonización.

Con tal motivo, las principales políticas de la Universidad en materia de Rendición de Cuentas están orientadas a que la contabilidad gubernamental facilite el registro y la fiscalización de los activos, pasivos, ingresos y egresos, en general, contribuir a medir la eficacia, economía y eficiencia del gasto e ingresos públicos, las obligaciones contingentes y el patrimonio de la Universidad, en cumplimiento a lo estipulado en el artículo 2 de la LGCG.

Así mismo, otro de los objetivos centrales que persigue la Universidad consiste en que la contabilidad gubernamental permita la expresión fiable de las transacciones en los estados financieros y considere las mejores prácticas contables nacionales e internacionales, ello en los términos de lo señalados por el artículo 33 de la LGCG.

En términos generales, en la Contabilidad de la Universidad se están aplicando las políticas contables emanadas de los Postulados Básicos de Contabilidad Gubernamental, las Normas y Metodología para la Determinación de los Momentos Contables de los Ingresos y de los Egresos, los Clasificadores presupuestarios de Ingresos y Gastos, el Manual de Contabilidad Gubernamental y otros documentos publicados a la fecha.

7. Posición en Moneda Extranjera y Protección por Riesgo Cambiario

Esta Nota de Gestión Administrativa no aplica en nuestro caso, ya que durante el ejercicio 2022 la Universidad no realizó operaciones en moneda extranjera que afectaran nuestros rubros de activo y pasivo.

8. Reporte Analítico del Activo

Este rubro está representado por los Bienes Inmuebles, Infraestructura y Bienes Muebles, por un monto de \$ 184,336,542.83 al 31 de diciembre de 2022, necesario para el desarrollo de las actividades de la Universidad, el cual se integra de la siguiente manera:

Bienes Inmuebles, Infraestructura y Bienes Muebles:

Bienes Inmuebles

Terrenos	\$ 31,926,000.00
Edificios no Habitacionales	\$ 85,824,341.86
Infraestructura	\$ 1,225,644.70
Otros Bienes Inmuebles	\$ 6,510,849.95
Total	\$ 125,486,836.51

Bienes Muebles

Mobiliario y Equipo de Administración	\$ 28,611,837.51
Mobiliario y Equipo Educativo y Recreativo	\$ 948,844.19
Equipo e Instrumental Médico y de Laboratorio	\$ 203,744.80
Vehículos y Equipo de Transporte	\$ 4,472,415.99
Maquinaria, Otros Equipos y Herramientas	\$ 24,531,083.83
Colecciones, Obras de Arte y Objetos Valiosos	\$ 81,780.00
Total	\$ 58,849,706.32

Depreciación Acumulada de Inmuebles	\$ 56,361,102.63
Depreciación Acumulada de Infraestructura	\$ 841,609.37
Depreciación Acumulada de Bienes Muebles	\$ 41,550,681.17
Total	\$ 98,753,393.17

Parámetros de Estimación de Vida Útil

Cuenta	Concepto	Años de vida útil	% de depreciación anual
1.2.3	BIENES INMUEBLES, INFRAESTRUCTURA Y CONSTRUCCIONES EN PROCESO		
1.2.3.3	Edificios No Habitacionales	30	3.3
1.2.3.4	Infraestructura	25	4
1.2.3.9	Otros Bienes Inmuebles	20	5
1.2.4	BIENES MUEBLES		
1.2.4.1	Mobiliario y Equipo de Administración		
1.2.4.1.1	Muebles de Oficina y Estantería	10	10
1.2.4.1.2	Muebles, Excepto De Oficina Y Estantería	10	10
1.2.4.1.3	Equipo de Cómputo y de Tecnologías de la Información	3	33.3
1.2.4.1.9	Otros Mobiliarios y Equipos de Administración	10	10
1.2.4.2	Mobiliario y Equipo Educativo y Recreativo		
1.2.4.2.1	Equipos y Aparatos Audiovisuales	3	33.3
1.2.4.2.2	Aparatos Deportivos	5	20
1.2.4.2.3	Cámaras Fotográficas y de Video	3	33.3
1.2.4.2.9	Otro Mobiliario y Equipo Educativo y Recreativo	5	20
1.2.4.3	Equipo e Instrumental Médico y de Laboratorio		
1.2.4.3.1	Equipo Médico y de Laboratorio	5	20
1.2.4.3.2	Instrumental Médico y de Laboratorio	5	20

Cuenta	Concepto	Años de vida útil	% de depreciación anual
1.2.4.4	Equipo de Transporte		
1.2.4.4.1	Automóviles y Equipo Terrestre	5	20
1.2.4.4.2	Carrocerías y Remolques	5	20
1.2.4.6	Maquinaria, Otros Equipos y Herramientas		
1.2.4.6.1	Maquinaria y Equipo Agropecuario	10	10
1.2.4.6.2	Maquinaria y Equipo Industrial	10	10
1.2.4.6.3	Maquinaria y Equipo de Construcción	10	10
1.2.4.6.4	Sistemas de Aire Acondicionado, Calefacción y de Refrigeración Industrial y Comercial	10	10
1.2.4.6.5	Equipo de Comunicación y Telecomunicación	10	10
1.2.4.6.6	Equipos de Generación Eléctrica, Aparatos y Accesorios Eléctricos	10	10
1.2.4.6.7	Herramientas y Máquinas-Herramienta	10	10
1.2.4.6.9	Otros Equipos	10	10

9. Fideicomisos, Mandatos y Análogos

Esta Nota de Gestión Administrativa no aplica en nuestro caso, ya que durante el ejercicio 2022 la Universidad no celebró fideicomisos, mandatos y análogos.

10. Reporte de la Recaudación

Descripción	Monto
Intereses o Rendimientos Bancarios	\$ 44.28
Derechos Escolares TSU	\$ 133,750.00
Derechos Cuatrimestrales TSU	\$ 608,300.00
Cuota Cuatrimestral TSU	\$ 3,359,578.17
Constancia de Terminación de estudios	\$ 5,040.00
Gastos Administrativos para Titulación Nivel TSU o Ingeniería	\$ 838,215.00
Examen Extraordinario	\$ 180,840.00
Constancias de Estudios	\$ 31,020.00
Constancia Médica	\$ 60.00
Reposición de Gafete	\$ 4,200.00
Kardex	\$ 28,740.00
Carta Pasante	\$ 1,200.00
Otros Ingresos	\$ 120,515.80
Constancia de Título en Trámite	\$ 3,180.00

Boleto Transporte	\$ 1,669,822.00
Derechos Cuatrimestrales Ingeniería	\$ 779,400.00
Examen de Ingreso	\$ 292,400.00
Examen Médico	\$ 34,500.00
Seguro Estudiantil Anual	\$ 320,160.00
Derechos Escolares Ingeniería	\$ 195,500.00
Cuota Cuatrimestral Ingeniería	\$ 6,008,873.00
Ingreso por becas	\$ 36,475.20
Reposición de Certificado	\$ 400.00
Certificado Parcial	\$ 3,600.00
Recursamiento	\$ 71,875.00
Reposición de Tarjetón Para Identificación Vehicular	\$ 5,520.00
Recargos	\$ 150.00
Reingreso	\$ 52,320.00
Revalidación y Equivalencia	\$ 1,150.00
Remedial	\$ 243,900.00
Renta de Espacio y Decoración Graduación	\$ 119,340.00
Constancia de Afiliación al IMSS	\$ 4,320.00
Ingresos por Subsidio Federal	\$ 30,681,873.33
Ingresos por Subsidio Estatal	\$ 31,451,866.60
Total	\$ 77,288,128.38

11. Información sobre la Deuda y el Reporte Analítico de la Deuda

Durante el ejercicio 2022, la Universidad Tecnológica del Norte de Coahuila, no tiene ninguna operación crediticia con instituciones bancarias. Por lo cual; aun así, se tendrá la obligación de cumplir con lo establecido en la Ley de Disciplina Financiera, para mantener un balance presupuestario sostenible.

12. Calificaciones otorgadas

Esta Nota de Gestión Administrativa no aplica en nuestro caso.

13. Proceso de Mejora

En el Plan Institucional de Desarrollo 2021 – 2025 de la Universidad se contemplan una serie de estrategias encaminadas hacia la mejora en los procedimientos y controles tanto del capital humano como económico, algunas de estas estrategias son las siguientes:

E 1.1 Promover la realización periódica de reuniones con todo el personal de la Universidad para sensibilizarlos y motivarlos en la importancia de la participación e involucramiento en el proceso de planeación estratégica participativa, el cual será el eje fundamental del desarrollo de las funciones universitarias.

E 2.1 Apoyar las acciones del programa de capacitación dirigido al personal de todas las áreas de la Universidad en la elaboración de los documentos rectores de planeación y organización.

E 2.2 Utilizar los resultados de las evaluaciones de organismos externos tales como: los Comités Interinstitucionales para la Evaluación de la Educación Superior (CIEES), los organismos acreditadores, los evaluadores del Programa de Fortalecimiento de la Calidad educativa, así como de los propios procesos internos de evaluación institucional, tales como, el Programa Operativo Anual (POA), el Manual de Organización y el Manual General de Procedimientos, para actualizar los diferentes planes y programas de desarrollo institucionales.

E 3.1 Fomentar la cultura de la alineación estratégica en la Universidad y continuar alineados con los Planes y Programas maestros que dictan los lineamientos educativos en todos los niveles de gobierno.

E 4.1 Promover la creación de los órganos de control interno necesarios para el monitoreo, control, seguimiento y evaluación, sobre el cumplimiento de objetivos y metas institucionales.

E 4.2 Impulsar la evaluación del nivel de cumplimiento de los objetivos y metas establecidas en el Programa Institucional de Desarrollo 2021-2025 y en otros programas de apoyo, en base a indicadores de desempeño.

E 5.1 Impulsar el mantenimiento y transición del Sistema de Gestión de Calidad certificado con la norma ISO 9001:2015.

E 5.2 Impulsar el desarrollo de las acciones de formación, capacitación y actualización dirigidas al personal de todos los niveles de la institución, para fortalecer las competencias y la cultura organizacional.

E 5.3 Fomentar la convivencia e integración del personal de la Universidad, a través de talleres y eventos para mejorar el clima laboral.

E 5.4 Estimular la productividad de los trabajadores, reconociendo sus logros, capacidades y aptitudes. E 5.5 Apoyar las acciones para atender los aspectos relativos a la equidad y género, mediante la certificación de la norma mexicana para la igualdad laboral entre mujeres y hombres.

E 5.6 Promover el aumento de una cultura de protección y convivencia armónica con el medio ambiente, que permita un desarrollo sustentable y ordenado en la región, a través de las políticas sustentables en todos los ámbitos de la organización.

E 6.1 Impulsar un programa para atender de manera prioritaria las recomendaciones hechas por los Comités Interinstitucionales de la Evaluación de la Educación Superior (CIEES) y cumplir los criterios requeridos por parte de los organismos reconocidos por el Consejo para la Acreditación de la Educación Superior (COPAES) para lograr la evaluación y acreditación de los PE, a través de la Coordinación de Investigación y Desarrollo.

E 7.1 Apoyar a los PTC de la institución, a que realicen las acciones necesarias para obtener el reconocimiento del perfil PRODEP.

E 7.2 Optimizar el recurso humano académico, racionalizando el balance de horas frente a grupo, con las de investigación, gestión académica y tutorías.

E 7.3 Propiciar la formación académica de los PTC en posgrados de calidad. E 7.4 Promover la contratación de PTC con perfil preferente.

E 7.5 Apoyar las acciones que van encaminadas en la formación, capacitación y actualización docente.

E 8.1 De forma prioritaria, apoyar las acciones enfocadas para formar nuevos Cuerpos Académicos (CA), así como impulsar las acciones para madurar los CA en formación y consolidar los formados.

E 8.2 Promover que las líneas innovadoras de investigación y aplicación del conocimiento que cultiven los cuerpos académicos, respondan a las necesidades institucionales.

E 8.3 Ampliar y fortalecer la vinculación de los CA y los PE con grupos de investigadores multidisciplinarios de otras instituciones u organizaciones de manera permanente, formando parte de redes nacionales e internacionales con el propósito de mejorar la calidad de la investigación, los programas educativos y los servicios de la universidad.

E 8.4 Fomentar que la investigación se practique como un factor estratégico que permita mejorar las condiciones o resolver problemas de tipo social, productivo y ambiental en la región de forma armónica y ordenada.

E 9.1 Impulsar la creación y consolidación de Academias y sus mesas de Trabajo.

E 9.1 Desarrollar los trabajos de investigación y emprendimiento en las mesas de Trabajo, que guíen los esfuerzos académicos hacia una cultura más innovadora y como instrumento de soluciones industriales en la zona de influencia.

E 9.1 Estimular a docentes investigadores y alumnos participantes en proyectos de investigación y emprendimiento, para fortalecer los resultados de las Academias y todas sus mesas de trabajo.

E 10.1 Promover el fortalecimiento en el Programa Institucional de Becas Académicas y otras de origen propio, que motive al alumno a incrementar su rendimiento y aprovechamiento escolar, mientras recibe apoyos a la medida de su esfuerzo.

E 10.1 Fomentar la cultura del mejoramiento académico entre los alumnos, mediante becas que correspondan al esfuerzo realizado.

E 11.1 Fortalecer a todos los PE de la Institución, para que ofrezca una formación integral para sus alumnos.

E 11.2 Apoyar las actividades que fortalecen la formación integral de los estudiantes, tales como: talleres culturales, artísticos, cívicos y actividades deportivas etc.

E 11.3 Promover y apoyar la implementación de los modelos educativos centrados en el aprendizaje, estudiante y por competencias.

E 11.4 Mantener actualizada la bibliografía y materiales didácticos de acuerdo con los requerimientos de los planes y programas de estudio, mediante instrumentos de apoyo de vanguardia, como es el caso de Bibliotecas Digitales.

E 12.1 Instituir la impartición de asignaturas que promuevan los Valores Institucionales, a fin de inculcar en el alumno, los principios humanos que fortalezcan su formación integral.

E 12.2 Evaluar la aplicación de los Valores Institucionales por parte de los estudiantes, dentro y fuera del plantel, que refleje la formación de profesionales íntegros y con altos niveles de desarrollo humano que hablen en su persona, de los principios aprendidos en la institución.

E 13.1 Apoyar las acciones para el fortalecimiento y mejoramiento del programa de idiomas de la Universidad.

E 13.2 Promover la impartición de un tercer idioma extranjero.

E 14.1 Establecer convenios con instituciones de educación superior nacionales y extranjeras para facilitar la movilidad de estudiantes y profesores para fortalecer la formación integral de los alumnos y la actualización docente.

E 14.2 Ampliar la relación con las instituciones nacionales y extranjeras de todos los ámbitos, para crear enlaces formales que le permitan a la Universidad, el crecimiento estratégico mediante la sinergia entre socios.

E 15.1 Impulsar la realización periódica de sesiones de los Comités de Pertinencia y Vinculación por área de conocimiento para la revisión del contenido de los planes y programas de todos los PE.

E 15.2 Apoyar las acciones para llevar a cabo los Estudios de Trayectorias Educativas de los estudiantes, egresados y de empleadores, y sus resultados deben ser utilizados en los rediseños curriculares.

E 15.3 Promover las actualizaciones que de los PE tendrán como base en el trabajo de los cuerpos colegiados, y se apoyará en la elaboración e interpretación de los estudios de Factibilidad y del Análisis Situacional del Trabajo (AST) de los PE.

E 16.1 Establecer los mecanismos necesarios para promover la Investigación y el Emprendimiento entre el alumnado, mediante las Academias Institucionales a fin de proveer en el estudiante, la cultura emprendedora con resultados.

E 16.2 Construir los caminos formales necesarios para impulsar la creatividad emprendedora en el estudiante, que permita formarlo integralmente en una cultura de auto innovación.

E 17.1 Fortalecer la Vinculación con empresas del sector productivo de bienes y servicios para la firma de convenios específicos y de colaboración, en donde participen estudiantes y docentes, enriqueciendo la formación de estos.

E 17.2 Promover la instalación del consejo de Vinculación con empresas de la región.

E 18.1 Actualizar los Comités actuales y se crear los Comités necesarios para acompañar la participación estratégica de alta relevancia de todas las áreas de la Institución en beneficio del quehacer institucional, cumpliendo con la normatividad en el marco jurídico de la Universidad.

E 18.2 Monitorear el seguimiento de las actividades de los Comités Institucionales a fin de acompañar en todas las etapas, los proyectos relacionados a cada consejo colegiado.

E 19.1 Establecer y Formalizar los procesos necesarios para que la Universidad se convierta en una entidad Evaluadora y Certificadora de competencias laborales a fin de ofertar capacitación profesional y educación continua de calidad y con reconocimiento oficial.

E 19.2 Diseñar un plan de trabajo a mediano plazo para dar cumplimiento a los requisitos para ser una entidad evaluadora y certificadora de competencias laborales.

E 20.1 Apoyar cada una de las acciones que sustentan cada etapa (admisión, permanencia y egreso) del Programa de Servicios de Apoyo al Estudiante (PROSAE), con especial énfasis en tutorías, asesorías, becas y actividades deportivas y culturales, educación continua, etc.

E 21.1 Estimular a que la administración de los recursos financieros se ejecute con honestidad, transparencia, legalidad, austeridad y puntualidad, mediante los controles y parámetros establecidos en las políticas y normatividad vigente a nivel nacional y estatal.

E 21.2 Promover un marco normativo completo, actualizado y vigente que regule las actividades académicas, administrativas y laborales, para garantizar la estabilidad y buen funcionamiento de la Universidad.

E 22.1 Diseñar un programa para atender los principales requerimientos para incrementar el uso de las Tecnologías de la Información y Comunicación (TIC), como una estrategia para la mejora de los servicios académicos que impacten en los cuerpos académicos y el mejoramiento del servicio educativo de los programas educativos.

E 23. Fortalecer la cultura en el uso de las plataformas de vanguardia para desarrollar las clases virtuales en tiempo y forma de acuerdo a la planeación académica oficial en ambos niveles, que resuelva la problemática externa global, que atente contra el proceso enseñanza – aprendizaje.

E 23. Equipar con tecnología para videoconferencias en las áreas estratégicas académicas de la institución, a fin de evitar contratiempos durante todo el proceso educativo en ambos niveles de la Universidad.

E 24. Desarrollar programas altamente organizados y estructurados para la impartición de modelos híbridos de educación mixta, bajo esquemas virtuales - presenciales y terciados en la institución.

E 25.1 Impulsar y apoyar las acciones de mejoramiento en la conectividad institucional y la conexión a internet.

E 26.1 Promover el desarrollo el Sistema Integral de Información del Norte de Coahuila (SIINC) que apoye a la toma oportuna de decisiones y permita operar eficazmente los procesos de gestión académica y administrativa.

E 27.1 Crear el plan Nutricional (NUTNC), dirigido a todo el personal docente y administrativo y tutelado por un profesional de la nutrición dentro de la institución, con la finalidad de alcanzar niveles óptimos en la calidad de vida, en el rendimiento y funcionamiento de la operatividad cotidiana de la Universidad.

E 28.1 Apoyar la ejecución del plan de mantenimiento preventivo y correctivo, para mantener en óptimas condiciones los equipos de los talleres y laboratorios.

E 28.2 Promover la participación de la Universidad en los programas federales que sean aplicables para obtener recursos financieros extraordinarios que apoyen al fortalecimiento de la capacidad y competitividad académica.

E 29.1 Apoyar las acciones de mantenimiento preventivo y correctivo, para mantener en óptimas condiciones la infraestructura física de la Universidad.

E 29.2 Fortalecer la infraestructura física de la Universidad, para atender satisfactoriamente la demanda de estudiantes.

Además de todas las actividades anteriores que se plasman en Plan Institucional de Desarrollo de la Universidad, se cuenta con la certificación ISO 9001:2015, mismo que dentro de sus múltiples procesos encamina a la institución a la mejora continua mediante su Sistema de Gestión de Calidad en todas las áreas, obteniendo año con año la recertificación en la norma. Así mismo, se cuenta con tres programas educativos acreditados por el organismo acreditador denominado como Consejo de Acreditación de la Enseñanza de ingeniería A.C., dichos programas son: Técnico Superior Universitario en Mantenimiento Área Industrial, Técnico Superior Universitario en Mecatrónica Área Manufactura Flexible y Técnico Superior Universitario en Procesos Industriales Área Manufactura.

14. Información por Segmentos

La Universidad no presenta su información financiera de manera segmentada.

15. Eventos Posteriores al Cierre

Durante el periodo posterior al que se informa no existieron eventos que afecten económica ni financieramente a la Universidad, sin que surta efecto alguno sobre los estados financieros que se presentan.

16. Partes Relacionadas

Para el cierre del ejercicio 2022 no existen partes relacionadas que pudieran ejercer influencia significativa sobre la toma de decisiones financieras y operativas.

Nota de Gestión Administrativa 17

De conformidad con la nota de gestión administrativa número 17 la Información Contable deberá estar firmada en cada página de la misma e incluir al final la siguiente leyenda: "Bajo protesta de decir verdad declaramos que los Estados Financieros y sus notas, son razonablemente correctos y son responsabilidad del emisor"



MTRO. OSCAR FERNANDO LÓPEZ ELIZONDO
RECTOR



L.C. EBERARDO VAZQUEZ ORTÍZ
DIRECTOR DE ADMINISTRACIÓN Y FINANZAS

- l) Balanza de comprobación detallada al cuarto nivel (cuenta) del 01 de enero al 31 de diciembre de 2022.

Universidad Tecnológica del Norte de Coahuila
Balanza de Comprobación
Del 01 de enero al 31 de diciembre de 2022
(Cifras en Pesos)

CÓDIGO	CUENTA CONTABLE	SALDO INICIAL	CARGOS	ABONOS	SALDO FINAL
1	ACTIVO	106,653,086.76	204,410,012.06	199,624,988.75	111,438,110.07
1.1	ACTIVO CIRCULANTE	16,424,841.46	200,062,954.86	192,339,746.24	24,148,050.08
1.1.1	EFFECTIVO Y EQUIVALENTES	16,424,687.73	121,668,877.13	113,947,789.73	24,145,775.13
1.1.1.1	EFFECTIVO	0.00	0.00	0.00	0.00
1.1.1.2	BANCOS/TESORERÍA	16,421,187.73	121,668,877.13	113,947,789.73	24,142,275.13
1.1.1.3	BANCOS/DEPENDENCIAS Y OTROS	0.00	0.00	0.00	0.00
1.1.1.4	INVERSIONES TEMPORALES (HASTA 3 MESES)	0.00	0.00	0.00	0.00
1.1.1.5	FONDOS CON AFECTACIÓN ESPECÍFICA	0.00	0.00	0.00	0.00
1.1.1.6	DEPÓSITOS DE FONDOS DE TERCEROS EN GARANTÍA Y/O ADMINISTRACIÓN	3,500.00	0.00	0.00	3,500.00
1.1.1.9	OTROS EFFECTIVOS Y EQUIVALENTES	0.00	0.00	0.00	0.00
1.1.2	DERECHOS A RECIBIR EFFECTIVO O EQUIVALENTES	153.73	77,912,741.01	77,912,676.32	218.42
1.1.2.1	INVERSIONES FINANCIERAS DE CORTO PLAZO	0.00	0.00	0.00	0.00
1.1.2.2	CUENTAS POR COBRAR A CORTO PLAZO	0.00	77,288,084.10	77,288,084.10	0.00
1.1.2.3	DEUDORES DIVERSOS POR COBRAR A CORTO PLAZO	153.73	614,612.63	614,547.94	218.42
1.1.2.4	INGRESOS POR RECUPERAR A CORTO PLAZO	0.00	44.28	44.28	0.00
1.1.2.5	DEUDORES POR ANTIPOPOS DE LA TESORERÍA A CORTO PLAZO	0.00	10,000.00	10,000.00	0.00
1.1.2.6	PRÉSTAMOS OTORGADOS A CORTO PLAZO	0.00	0.00	0.00	0.00
1.1.2.9	OTROS DERECHOS A RECIBIR EFFECTIVO O EQUIVALENTES A CORTO PLAZO	0.00	0.00	0.00	0.00
1.1.3	DERECHOS A RECIBIR BIENES O SERVICIOS	0.00	481,336.72	479,280.19	2,056.53
1.1.3.1	ANTICIPO A PROVEEDORES POR ADQUISICIÓN DE BIENES Y PRESTACIÓN DE SERVICIOS A CORTO PLAZO	0.00	481,336.72	479,280.19	2,056.53
1.1.3.2	ANTICIPO A PROVEEDORES POR ADQUISICIÓN DE BIENES INMUEBLES Y MUEBLES A CORTO PLAZO	0.00	0.00	0.00	0.00
1.1.3.3	ANTICIPO A PROVEEDORES POR ADQUISICIÓN DE BIENES INTANGIBLES A CORTO PLAZO	0.00	0.00	0.00	0.00
1.1.3.4	ANTICIPO A CONTRATISTAS POR OBRAS PÚBLICAS A CORTO PLAZO	0.00	0.00	0.00	0.00
1.1.3.9	OTROS DERECHOS A RECIBIR BIENES O SERVICIOS A CORTO PLAZO	0.00	0.00	0.00	0.00
1.1.4	INVENTARIOS	0.00	0.00	0.00	0.00
1.1.4.1	INVENTARIO DE MERCANCIAS PARA VENTA	0.00	0.00	0.00	0.00
1.1.4.2	INVENTARIO DE MERCANCIAS TERMINADAS	0.00	0.00	0.00	0.00
1.1.4.3	INVENTARIO DE MERCANCIAS EN PROCESO DE ELABORACIÓN	0.00	0.00	0.00	0.00
1.1.4.4	INVENTARIO DE MATERIAS PRIMAS, MATERIALES Y SUMINISTROS PARA PRODUCCIÓN	0.00	0.00	0.00	0.00
1.1.4.5	BIENES EN TRÁNSITO	0.00	0.00	0.00	0.00
1.1.5	ALMACENES	0.00	0.00	0.00	0.00
1.1.5.1	ALMACÉN DE MATERIALES Y SUMINISTROS DE CONSUMO	0.00	0.00	0.00	0.00
1.1.6	ESTIMACIÓN POR PÉRDIDA O DETERIORO DE ACTIVOS CIRCULANTES	0.00	0.00	0.00	0.00
1.1.6.1	ESTIMACIONES PARA CUENTAS INCOBRABLES POR DERECHOS A RECIBIR EFFECTIVO O EQUIVALENTES	0.00	0.00	0.00	0.00
1.1.6.2	ESTIMACIÓN POR DETERIORO DE INVENTARIOS	0.00	0.00	0.00	0.00
1.1.9	OTROS ACTIVOS CIRCULANTES	0.00	0.00	0.00	0.00

1.1.9.1	VALORES EN GARANTÍA	0.00	0.00	0.00	0.00
1.1.9.2	BIENES EN GARANTÍA (EXCLUYE DEPÓSITOS DE FONDOS)	0.00	0.00	0.00	0.00
1.1.9.3	BIENES DERIVADOS DE EMBARGOS, DECOMISOS, ASEGURAMIENTOS Y DACIÓN EN PAGO	0.00	0.00	0.00	0.00
1.1.9.4	ADQUISICIÓN CON FONDOS DE TERCEROS	0.00	0.00	0.00	0.00
1.2	ACTIVO NO CIRCULANTE	90,228,245.30	4,347,057.20	7,285,242.51	87,290,059.99
1.2.1	INVERSIONES FINANCIERAS A LARGO PLAZO	0.00	0.00	0.00	0.00
1.2.1.1	INVERSIONES A LARGO PLAZO	0.00	0.00	0.00	0.00
1.2.1.2	TÍTULOS Y VALORES A LARGO PLAZO	0.00	0.00	0.00	0.00
1.2.1.3	FIDEICOMISOS, MANDATOS Y CONTRATOS ANÁLOGOS	0.00	0.00	0.00	0.00
1.2.1.4	PARTICIPACIONES Y APORTACIONES DE CAPITAL	0.00	0.00	0.00	0.00
1.2.2	DERECHOS A RECIBIR EFECTIVO O EQUIVALENTES A LARGO PLAZO	0.00	0.00	0.00	0.00
1.2.2.1	DOCUMENTOS POR COBRAR A LARGO PLAZO	0.00	0.00	0.00	0.00
1.2.2.2	DEUDORES DIVERSOS A LARGO PLAZO	0.00	0.00	0.00	0.00
1.2.2.3	INGRESOS POR RECUPERAR A LARGO PLAZO	0.00	0.00	0.00	0.00
1.2.2.4	PRÉSTAMOS OTORGADOS A LARGO PLAZO	0.00	0.00	0.00	0.00
1.2.2.9	OTROS DERECHOS A RECIBIR EFECTIVO O EQUIVALENTES A LARGO PLAZO	0.00	0.00	0.00	0.00
1.2.3	BIENES INMUEBLES, INFRAESTRUCTURA Y CONSTRUCCIONES EN PROCESO	125,486,836.51	0.00	0.00	125,486,836.51
1.2.3.1	TERRENOS	31,926,000.00	0.00	0.00	31,926,000.00
1.2.3.2	VIVIENDAS	0.00	0.00	0.00	0.00
1.2.3.3	EDIFICIOS NO HABITACIONALES	85,824,341.86	0.00	0.00	85,824,341.86
1.2.3.4	INFRAESTRUCTURA	1,225,644.70	0.00	0.00	1,225,644.70
1.2.3.5	CONSTRUCCIONES EN PROCESO EN BIENES DE DOMINIO PÚBLICO	0.00	0.00	0.00	0.00
1.2.3.6	CONSTRUCCIONES EN PROCESO EN BIENES PROPIOS	0.00	0.00	0.00	0.00
1.2.3.9	OTROS BIENES INMUEBLES	6,510,849.95	0.00	0.00	6,510,849.95
1.2.4	BIENES MUEBLES	54,786,849.12	4,062,857.20	0.00	58,849,706.32
1.2.4.1	MOBILIARIO Y EQUIPO DE ADMINISTRACIÓN	24,755,184.80	3,856,652.71	0.00	28,611,837.51
1.2.4.2	MOBILIARIO Y EQUIPO EDUCACIONAL Y RECREATIVO	776,294.20	172,549.99	0.00	948,844.19
1.2.4.3	EQUIPO E INSTRUMENTAL MÉDICO Y DE LABORATORIO	203,744.80	0.00	0.00	203,744.80
1.2.4.4	VEHÍCULOS Y EQUIPO DE TRANSPORTE	4,472,415.99	0.00	0.00	4,472,415.99
1.2.4.5	EQUIPO DE DEFENSA Y SEGURIDAD	0.00	0.00	0.00	0.00
1.2.4.6	MAQUINARIA, OTROS EQUIPOS Y HERRAMIENTAS	24,497,429.33	33,654.50	0.00	24,531,083.83
1.2.4.7	COLECCIONES, OBRAS DE ARTE Y OBJETOS VALIOSOS	81,780.00	0.00	0.00	81,780.00
1.2.4.8	ACTIVOS BIOLÓGICOS	0.00	0.00	0.00	0.00
1.2.5	ACTIVOS INTANGIBLES	4,737,434.71	284,200.00	0.00	5,021,634.71
1.2.5.1	SOFTWARE	4,703,156.71	284,200.00	0.00	4,987,356.71
1.2.5.2	PATENTES, MARCAS Y DERECHOS	0.00	0.00	0.00	0.00
1.2.5.3	CONCESIONES Y FRANQUICIAS	0.00	0.00	0.00	0.00
1.2.5.4	LICENCIAS	34,278.00	0.00	0.00	34,278.00
1.2.5.9	OTROS ACTIVOS INTANGIBLES	0.00	0.00	0.00	0.00
1.2.6	DEPRECIACIÓN, DETERIORO Y AMORTIZACIÓN ACUMULADA DE BIENES	-94,782,875.04	0.00	7,285,242.51	-102,068,117.55

1.2.6.1	DEPRECIACIÓN ACUMULADA DE BIENES INMUEBLES	-53,165,747.18	0.00	3,195,355.45	-56,361,102.63
1.2.6.2	DEPRECIACIÓN ACUMULADA DE INFRAESTRUCTURA	-792,583.58	0.00	49,025.79	-841,609.37
1.2.6.3	DEPRECIACIÓN ACUMULADA DE BIENES MUEBLES	-37,993,036.70	0.00	3,557,644.47	-41,550,681.17
1.2.6.4	DETERIORO ACUMULADO DE ACTIVOS BIOLÓGICOS	0.00	0.00	0.00	0.00
1.2.6.5	AMORTIZACIÓN ACUMULADA DE ACTIVOS INTANGIBLES	-2,831,507.58	0.00	483,216.80	-3,314,724.38
1.2.7	ACTIVOS DIFERIDOS	0.00	0.00	0.00	0.00
1.2.7.1	ESTUDIOS, FORMULACIÓN Y EVALUACIÓN DE PROYECTOS	0.00	0.00	0.00	0.00
1.2.7.2	DERECHOS SOBRE BIENES EN RÉGIMEN DE ARRENDAMIENTO FINANCIERO	0.00	0.00	0.00	0.00
1.2.7.3	GASTOS PAGADOS POR ADELANTADO A LARGO PLAZO	0.00	0.00	0.00	0.00
1.2.7.4	ANTICIPOS A LARGO PLAZO	0.00	0.00	0.00	0.00
1.2.7.5	BENEFICIOS AL RETIRO DE EMPLEADOS PAGADOS POR ADELANTADO	0.00	0.00	0.00	0.00
1.2.7.9	OTROS ACTIVOS DIFERIDOS	0.00	0.00	0.00	0.00
1.2.8	ESTIMACIÓN POR PÉRDIDA O DETERIORO DE ACTIVOS NO CIRCULANTES	0.00	0.00	0.00	0.00
1.2.8.1	ESTIMACIONES POR PÉRDIDA DE CUENTAS INCOBRABLES DE DOCUMENTOS POR COBRAR A LARGO PLAZO	0.00	0.00	0.00	0.00
1.2.8.2	ESTIMACIONES POR PÉRDIDA DE CUENTAS INCOBRABLES DE DEUDORES DIVERSOS POR COBRAR A LARGO PLAZO	0.00	0.00	0.00	0.00
1.2.8.3	ESTIMACIONES POR PÉRDIDA DE CUENTAS INCOBRABLES DE INGRESOS POR COBRAR A LARGO PLAZO	0.00	0.00	0.00	0.00
1.2.8.4	ESTIMACIONES POR PÉRDIDA DE CUENTAS INCOBRABLES DE PRÉSTAMOS OTORGADOS A LARGO PLAZO	0.00	0.00	0.00	0.00
1.2.8.9	ESTIMACIONES POR PÉRDIDA DE OTRAS CUENTAS INCOBRABLES A LARGO PLAZO	0.00	0.00	0.00	0.00
1.2.9	OTROS ACTIVOS NO CIRCULANTES	0.00	0.00	0.00	0.00
1.2.9.1	BIENES EN CONCESIÓN	0.00	0.00	0.00	0.00
1.2.9.2	BIENES EN ARRENDAMIENTO FINANCIERO	0.00	0.00	0.00	0.00
1.2.9.3	BIENES EN COMODATO	0.00	0.00	0.00	0.00
2	PASIVO	7,031,031.86	90,037,046.05	90,296,973.21	7,290,959.02
2.1	PASIVO CIRCULANTE	7,031,031.86	88,325,425.05	83,116,196.21	1,821,803.02
2.1.1	CUENTAS POR PAGAR A CORTO PLAZO	2,028,945.91	83,349,432.05	83,116,196.21	1,795,710.07
2.1.1.1	SERVICIOS PERSONALES POR PAGAR A CORTO PLAZO	0.00	32,108,169.26	32,108,169.26	0.00
2.1.1.2	PROVEEDORES POR PAGAR A CORTO PLAZO	75,801.00	22,499,351.63	22,504,751.63	81,201.00
2.1.1.3	CONTRATISTAS POR OBRAS PÚBLICAS POR PAGAR A CORTO PLAZO	0.00	0.00	0.00	0.00
2.1.1.4	PARTICIPACIONES Y APORTACIONES POR PAGAR A CORTO PLAZO	0.00	0.00	0.00	0.00
2.1.1.5	TRANSFERENCIAS OTORGADAS POR PAGAR A CORTO PLAZO	0.00	44,270.00	44,270.00	0.00
2.1.1.6	INTERESES, COMISIONES Y OTROS GASTOS DE LA DEUDA PÚBLICA POR PAGAR A CORTO PLAZO	0.00	0.00	0.00	0.00
2.1.1.7	RETENCIONES Y CONTRIBUCIONES POR PAGAR A CORTO PLAZO	1,953,144.91	27,603,521.73	27,364,885.89	1,714,509.07
2.1.1.8	DEVOLUCIONES DE LA LEY DE INGRESOS POR PAGAR A CORTO PLAZO	0.00	0.00	0.00	0.00
2.1.1.9	OTRAS CUENTAS POR PAGAR A CORTO PLAZO	0.00	1,094,119.43	1,094,119.43	0.00
2.1.2	DOCUMENTOS POR PAGAR A CORTO PLAZO	0.00	0.00	0.00	0.00
2.1.2.1	DOCUMENTOS COMERCIALES POR PAGAR A CORTO PLAZO	0.00	0.00	0.00	0.00
2.1.2.2	DOCUMENTOS CON CONTRATISTAS POR OBRAS PÚBLICAS POR PAGAR A CORTO PLAZO	0.00	0.00	0.00	0.00
2.1.2.9	OTROS DOCUMENTOS POR PAGAR A CORTO PLAZO	0.00	0.00	0.00	0.00
2.1.3	PORCIÓN A CORTO PLAZO DE LA DEUDA PÚBLICA A LARGO PLAZO	0.00	0.00	0.00	0.00
2.1.3.1	PORCIÓN A CORTO PLAZO DE LA DEUDA PÚBLICA INTERNA	0.00	0.00	0.00	0.00

2.1.3.2	PORCIÓN A CORTO PLAZO DE LA DEUDA PÚBLICA EXTERNA	0.00	0.00	0.00	0.00
2.1.3.3	PORCIÓN A CORTO PLAZO DE ARRENDAMIENTO FINANCIERO	0.00	0.00	0.00	0.00
2.1.4	TÍTULOS Y VALORES A CORTO PLAZO	0.00	0.00	0.00	0.00
2.1.4.1	TÍTULOS Y VALORES DE LA DEUDA PÚBLICA INTERNA A CORTO PLAZO	0.00	0.00	0.00	0.00
2.1.4.2	TÍTULOS Y VALORES DE LA DEUDA PÚBLICA EXTERNA A CORTO PLAZO	0.00	0.00	0.00	0.00
2.1.5	PASIVOS DIFERIDOS A CORTO PLAZO	0.00	0.00	0.00	0.00
2.1.5.1	INGRESOS COBRADOS POR ADELANTADO A CORTO PLAZO	0.00	0.00	0.00	0.00
2.1.5.2	INTERESES COBRADOS POR ADELANTADO A CORTO PLAZO	0.00	0.00	0.00	0.00
2.1.5.9	OTROS PASIVOS DIFERIDOS A CORTO PLAZO	0.00	0.00	0.00	0.00
2.1.6	FONDOS Y BIENES DE TERCEROS EN GARANTÍA Y/O ADMINISTRACIÓN A CORTO PLAZO	0.00	0.00	0.00	0.00
2.1.6.1	FONDOS EN GARANTÍA A CORTO PLAZO	0.00	0.00	0.00	0.00
2.1.6.2	FONDOS EN ADMINISTRACIÓN A CORTO PLAZO	0.00	0.00	0.00	0.00
2.1.6.3	FONDOS CONTINGENTES A CORTO PLAZO	0.00	0.00	0.00	0.00
2.1.6.4	FONDOS DE FIDEICOMISOS, MANDATOS Y CONTRATOS ANÁLOGOS A CORTO PLAZO	0.00	0.00	0.00	0.00
2.1.6.5	OTROS FONDOS DE TERCEROS EN GARANTÍA Y/O ADMINISTRACIÓN A CORTO PLAZO	0.00	0.00	0.00	0.00
2.1.6.6	VALORES Y BIENES EN GARANTÍA A CORTO PLAZO	0.00	0.00	0.00	0.00
2.1.7	PROVISIONES A CORTO PLAZO	5,002,085.95	4,975,993.00	0.00	26,092.95
2.1.7.1	PROVISIÓN PARA DEMANDAS Y JUICIOS A CORTO PLAZO	26,092.95	0.00	0.00	26,092.95
2.1.7.2	PROVISIÓN PARA CONTINGENCIAS A CORTO PLAZO	0.00	0.00	0.00	0.00
2.1.7.9	OTRAS PROVISIONES A CORTO PLAZO	4,975,993.00	4,975,993.00	0.00	0.00
2.1.8	OTROS PASIVOS A CORTO PLAZO	0.00	0.00	0.00	0.00
2.1.9.1	INGRESOS POR CLASIFICAR	0.00	0.00	0.00	0.00
2.1.9.2	RECAUDACIÓN POR PARTICIPAR	0.00	0.00	0.00	0.00
2.1.9.9	OTROS PASIVOS CIRCULANTES	0.00	0.00	0.00	0.00
2.2	PASIVO NO CIRCULANTE	0.00	1,711,621.00	7,180,777.00	5,469,156.00
2.2.1	CUENTAS POR PAGAR A LARGO PLAZO	0.00	0.00	0.00	0.00
2.2.1.1	PROVEEDORES POR PAGAR A LARGO PLAZO	0.00	0.00	0.00	0.00
2.2.1.2	CONTRATISTAS POR OBRAS PÚBLICAS POR PAGAR A LARGO PLAZO	0.00	0.00	0.00	0.00
2.2.2	DOCUMENTOS POR PAGAR A LARGO PLAZO	0.00	0.00	0.00	0.00
2.2.2.1	DOCUMENTOS COMERCIALES POR PAGAR A LARGO PLAZO	0.00	0.00	0.00	0.00
2.2.2.2	DOCUMENTOS CON CONTRATISTAS POR OBRAS PÚBLICAS POR PAGAR A LARGO PLAZO	0.00	0.00	0.00	0.00
2.2.2.9	OTROS DOCUMENTOS POR PAGAR A LARGO PLAZO	0.00	0.00	0.00	0.00
2.2.3	DEUDA PÚBLICA A LARGO PLAZO	0.00	0.00	0.00	0.00
2.2.3.1	TÍTULOS Y VALORES DE LA DEUDA PÚBLICA INTERNA A LARGO PLAZO	0.00	0.00	0.00	0.00
2.2.3.2	TÍTULOS Y VALORES DE LA DEUDA PÚBLICA EXTERNA A LARGO PLAZO	0.00	0.00	0.00	0.00
2.2.3.3	PRÉSTAMOS DE LA DEUDA PÚBLICA INTERNA POR PAGAR A LARGO PLAZO	0.00	0.00	0.00	0.00
2.2.3.4	PRÉSTAMOS DE LA DEUDA PÚBLICA EXTERNA POR PAGAR A LARGO PLAZO	0.00	0.00	0.00	0.00
2.2.3.5	ARRENDAMIENTO FINANCIERO POR PAGAR A LARGO PLAZO	0.00	0.00	0.00	0.00
2.2.4	PASIVOS DIFERIDOS A LARGO PLAZO	0.00	0.00	0.00	0.00
2.2.4.1	CRÉDITOS DIFERIDOS A LARGO PLAZO	0.00	0.00	0.00	0.00

2.2.4.2	INTERESES COBRADOS POR ADELANTADO A LARGO PLAZO	0.00	0.00	0.00	0.00
2.2.4.9	OTROS PASIVOS DIFERIDOS A LARGO PLAZO	0.00	0.00	0.00	0.00
2.2.5	FONDOS Y BIENES DE TERCEROS EN GARANTÍA Y/O ADMINISTRACIÓN A LARGO PLAZO	0.00	0.00	0.00	0.00
2.2.5.1	FONDOS EN GARANTÍA A LARGO PLAZO	0.00	0.00	0.00	0.00
2.2.5.2	FONDOS EN ADMINISTRACIÓN A LARGO PLAZO	0.00	0.00	0.00	0.00
2.2.5.3	FONDOS CONTINGENTES A LARGO PLAZO	0.00	0.00	0.00	0.00
2.2.5.4	FONDOS DE FIDEICOMISOS, MANDATOS Y CONTRATOS ANÁLOGOS A LARGO PLAZO	0.00	0.00	0.00	0.00
2.2.5.5	OTROS FONDOS DE TERCEROS EN GARANTÍA Y/O ADMINISTRACIÓN A LARGO PLAZO	0.00	0.00	0.00	0.00
2.2.5.6	VALORES Y BIENES EN GARANTÍA A LARGO PLAZO	0.00	0.00	0.00	0.00
2.2.6	PROMISIONES A LARGO PLAZO	0.00	1,711,621.00	7,180,777.00	5,469,156.00
2.2.6.1	PROVISIÓN PARA DEMANDAS Y JUICIOS A LARGO PLAZO	0.00	0.00	0.00	0.00
2.2.6.2	PROVISIÓN PARA PENSIONES A LARGO PLAZO	0.00	0.00	0.00	0.00
2.2.6.3	PROVISIÓN PARA CONTINGENCIAS A LARGO PLAZO	0.00	0.00	0.00	0.00
2.2.6.9	OTRAS PROVISIONES A LARGO PLAZO	0.00	1,711,621.00	7,180,777.00	5,469,156.00
3	HACIENDA PÚBLICA/ PATRIMONIO	99,622,054.90	76,678,569.12	81,203,665.27	104,147,151.05
3.1	HACIENDA PÚBLICA/PATRIMONIO CONTRIBUIDO	151,655,927.83	0.00	3,744,065.89	155,399,993.72
3.1.1	APORTACIONES	0.00	0.00	0.00	0.00
3.1.2	DONACIONES DE CAPITAL	0.00	0.00	0.00	0.00
3.1.3	ACTUALIZACIÓN DE LA HACIENDA PÚBLICA/PATRIMONIO	151,655,927.83	0.00	3,744,065.89	155,399,993.72
3.2	HACIENDA PÚBLICA /PATRIMONIO GENERADO	-82,033,872.93	76,678,569.12	77,459,599.38	-51,252,842.67
3.2.1	RESULTADOS DEL EJERCICIO (AHORRO/ DESAHORRO)	0.00	76,678,569.12	77,459,599.38	781,030.26
3.2.2	RESULTADOS DE EJERCICIOS ANTERIORES	-51,462,955.55	0.00	0.00	-51,462,955.55
3.2.3	REVALÚOS	0.00	0.00	0.00	0.00
3.2.3.1	REVALÚO DE BIENES INMUEBLES	0.00	0.00	0.00	0.00
3.2.3.2	REVALÚO DE BIENES MUEBLES	0.00	0.00	0.00	0.00
3.2.3.3	REVALÚO DE BIENES INTANGIBLES	0.00	0.00	0.00	0.00
3.2.3.9	OTROS REVALÚOS	0.00	0.00	0.00	0.00
3.2.4	RESERVAS	0.00	0.00	0.00	0.00
3.2.4.1	RESERVAS DE PATRIMONIO	0.00	0.00	0.00	0.00
3.2.4.2	RESERVAS TERRITORIALES	0.00	0.00	0.00	0.00
3.2.4.3	RESERVAS POR CONTINGENCIAS	0.00	0.00	0.00	0.00
3.2.5	RECTIFICACIONES DE RESULTADOS DE EJERCICIOS ANTERIORES	-570,917.38	0.00	0.00	-570,917.38
3.2.5.1	CAMBIOS EN POLÍTICAS CONTABLES	0.00	0.00	0.00	0.00
3.2.5.2	CAMBIOS POR ERRORES CONTABLES	-570,917.38	0.00	0.00	-570,917.38
3.3	EXCESO O INSUFICIENCIA EN LA ACTUALIZACIÓN DE LA HACIENDA PÚBLICA/PATRIMONIO	0.00	0.00	0.00	0.00
3.3.1	RESULTADO POR POSICIÓN MONETARIA	0.00	0.00	0.00	0.00
3.3.2	RESULTADO POR TENENCIA DE ACTIVOS NO MONETARIOS	0.00	0.00	0.00	0.00
4	INGRESOS Y OTROS BENEFICIOS	0.00	77,459,599.38	77,459,599.38	0.00
4.1	INGRESOS DE GESTIÓN	0.00	15,154,388.45	15,154,388.45	0.00
4.1.1	IMPUESTOS	0.00	0.00	0.00	0.00

4.1.1.1	IMPUESTOS SOBRE LOS INGRESOS	0.00	0.00	0.00	0.00
4.1.1.2	IMPUESTOS SOBRE EL PATRIMONIO	0.00	0.00	0.00	0.00
4.1.1.3	IMPUESTOS SOBRE LA PRODUCCIÓN, EL CONSUMO Y LAS TRANSACCIONES	0.00	0.00	0.00	0.00
4.1.1.4	IMPUESTOS AL COMERCIO EXTERIOR	0.00	0.00	0.00	0.00
4.1.1.5	IMPUESTOS SOBRE NÓMINAS Y ASIMILABLES	0.00	0.00	0.00	0.00
4.1.1.6	IMPUESTOS ECOLÓGICOS	0.00	0.00	0.00	0.00
4.1.1.7	ACCESORIOS DE IMPUESTOS	0.00	0.00	0.00	0.00
4.1.1.8	IMPUESTOS NO COMPRENDIDOS EN LA LEY DE INGRESOS VIGENTES, CAUSADOS EN EJERCICIOS FISCALES ANTERIORES PENDIENTES DE LIQUIDACIÓN O PAGO	0.00	0.00	0.00	0.00
4.1.1.9	OTROS IMPUESTOS	0.00	0.00	0.00	0.00
4.1.2	CUOTAS Y APORTACIONES DE SEGURIDAD SOCIAL	0.00	0.00	0.00	0.00
4.1.2.1	APORTACIONES PARA FONDOS DE VIVIENDA	0.00	0.00	0.00	0.00
4.1.2.2	CUOTAS PARA LA SEGURIDAD SOCIAL	0.00	0.00	0.00	0.00
4.1.2.3	CUOTAS DE AHORRO PARA EL RETIRO	0.00	0.00	0.00	0.00
4.1.2.4	ACCESORIOS DE CUOTAS Y APORTACIONES DE SEGURIDAD SOCIAL	0.00	0.00	0.00	0.00
4.1.2.9	OTRAS CUOTAS Y APORTACIONES PARA LA SEGURIDAD SOCIAL	0.00	0.00	0.00	0.00
4.1.3	CONTRIBUCIONES DE MEJORAS	0.00	0.00	0.00	0.00
4.1.3.1	CONTRIBUCIONES DE MEJORAS POR OBRAS PÚBLICAS	0.00	0.00	0.00	0.00
4.1.3.2	CONTRIBUCIONES DE MEJORAS NO COMPRENDIDAS EN LA LEY DE INGRESOS VIGENTE, CAUSADAS EN EJERCICIOS FISCALES ANTERIORES PENDIENTES DE LIQUIDACIÓN O PAGO	0.00	0.00	0.00	0.00
4.1.4	DERECHOS	0.00	0.00	0.00	0.00
4.1.4.1	DERECHOS POR EL USO, GOCE, APROVECHAMIENTO O EXPLOTACIÓN DE BIENES DE DOMINIO PÚBLICO	0.00	0.00	0.00	0.00
4.1.4.2	DERECHOS A LOS HIDROCARBUROS (DEROGADA)	0.00	0.00	0.00	0.00
4.1.4.3	DERECHOS POR PRESTACIÓN DE SERVICIOS	0.00	0.00	0.00	0.00
4.1.4.4	ACCESORIOS DE DERECHOS	0.00	0.00	0.00	0.00
4.1.4.5	DERECHOS NO COMPRENDIDOS EN LA LEY DE INGRESOS VIGENTE, CAUSADOS EN EJERCICIOS FISCALES ANTERIORES PENDIENTES DE LIQUIDACIÓN O PAGO	0.00	0.00	0.00	0.00
4.1.4.9	OTROS DERECHOS	0.00	0.00	0.00	0.00
4.1.5	PRODUCTOS	0.00	44.28	44.28	0.00
4.1.5.1	PRODUCTOS	0.00	44.28	44.28	0.00
4.1.5.2	ENAJENACIÓN DE BIENES MUEBLES NO SUJETOS A SER INVENTARIADOS (DEROGADA)	0.00	0.00	0.00	0.00
4.1.5.3	ACCESORIOS DE PRODUCTOS (DEROGADA)	0.00	0.00	0.00	0.00
4.1.5.4	PRODUCTOS NO COMPRENDIDOS EN LA LEY DE INGRESOS VIGENTE, CAUSADOS EN EJERCICIOS FISCALES ANTERIORES PENDIENTES DE LIQUIDACIÓN O PAGO	0.00	0.00	0.00	0.00
4.1.5.9	OTROS PRODUCTOS QUE GENERAN INGRESOS CORRIENTES (DEROGADA)	0.00	0.00	0.00	0.00
4.1.6	APROVECHAMIENTOS	0.00	0.00	0.00	0.00
4.1.6.1	INCENTIVOS DERRIVADOS DE LA COLABORACIÓN FISCAL (DEROGADA)	0.00	0.00	0.00	0.00
4.1.6.2	MULTAS	0.00	0.00	0.00	0.00
4.1.6.3	INDEMNIZACIONES	0.00	0.00	0.00	0.00
4.1.6.4	REINTEGROS	0.00	0.00	0.00	0.00
4.1.6.5	APROVECHAMIENTOS PROVENIENTES DE OBRAS PÚBLICAS	0.00	0.00	0.00	0.00
4.1.6.6	APROVECHAMIENTOS NO COMPRENDIDOS EN LA LEY DE INGRESOS VIGENTE, CAUSADOS EN EJERCICIOS FISCALES ANTERIORES PENDIENTES DE LIQUIDACIÓN O PAGO	0.00	0.00	0.00	0.00
4.1.6.7	APROVECHAMIENTOS POR APORTACIONES Y COOPERACIONES (DEROGADA)	0.00	0.00	0.00	0.00

4.1.6.8	ACCESORIOS DE APROVECHAMIENTOS	0.00	0.00	0.00	0.00
4.1.6.9	OTROS APROVECHAMIENTOS	0.00	0.00	0.00	0.00
4.1.7	INGRESOS POR VENTA DE BIENES Y PRESTACIÓN DE SERVICIOS	0.00	15,154,344.17	15,154,344.17	0.00
4.1.7.1	INGRESOS POR VENTA DE BIENES Y PRESTACIÓN DE SERVICIOS DE INSTITUCIONES PÚBLICAS DE SEGURIDAD SOCIAL	0.00	0.00	0.00	0.00
4.1.7.2	INGRESOS POR VENTA DE BIENES Y PRESTACIÓN DE SERVICIOS DE EMPRESAS PRODUCTIVAS DEL ESTADO	0.00	0.00	0.00	0.00
4.1.7.3	INGRESOS POR VENTA DE BIENES Y PRESTACIÓN DE SERVICIOS DE ENTIDADES PARAESTATALES Y FIDEICOMISOS NO EMPR	0.00	15,154,344.17	15,154,344.17	0.00
4.1.7.4	INGRESOS POR VENTA DE BIENES Y PRESTACIÓN DE SERVICIOS DE ENTIDADES PARAESTATALES EMPRESARIALES NO FINA	0.00	0.00	0.00	0.00
4.1.7.5	INGRESOS POR VENTA DE BIENES Y PRESTACIÓN DE SERVICIOS DE ENTIDADES PARAESTATALES EMPRESARIALES FINANCE	0.00	0.00	0.00	0.00
4.1.7.6	INGRESOS POR VENTA DE BIENES Y PRESTACIÓN DE SERVICIOS DE ENTIDADES PARAESTATALES EMPRESARIALES FINANCE	0.00	0.00	0.00	0.00
4.1.7.7	INGRESOS POR VENTA DE BIENES Y PRESTACIÓN DE SERVICIOS DE FIDEICOMISOS FINANCIEROS PÚBLICOS CON PARTICIPA	0.00	0.00	0.00	0.00
4.1.7.8	INGRESOS POR VENTA DE BIENES Y PRESTACIÓN DE SERVICIOS DE LOS PODERES LEGISLATIVO Y JUDICIAL, Y DE LOS ÓRGA	0.00	0.00	0.00	0.00
4.1.9	INGRESOS NO COMPRENDIDOS EN LAS FRACCIONES DE LA LEY DE INGRESOS CAUSADOS EN EJERCICIOS FISCALES ANTER	0.00	0.00	0.00	0.00
4.1.9.1	IMPUESTOS NO COMPRENDIDOS EN LAS FRACCIONES DE LA LEY DE INGRESOS CAUSADOS EN EJERCICIOS FISCALES ANTER	0.00	0.00	0.00	0.00
4.1.9.2	CONTRIBUCIONES DE MEJORAS, DERECHOS, PRODUCTOS Y APROVECHAMIENTOS NO COMPRENDIDOS EN LAS FRACCIONE	0.00	0.00	0.00	0.00
4.2	PARTICIPACIONES, APORTACIONES, CONVENIOS, INCENTIVOS DERIVADOS DE LA COLABORACIÓN FISCAL, FONDOS DISTINTOS DE APORTACIONES, TRANSFERENCIAS, ASIGNACIONES, SUBSIDIOS Y SUBVENCIONES, Y PENSIONES Y JUBILACIONES	0.00	62,133,739.93	62,133,739.93	0.00
4.2.1	PARTICIPACIONES, APORTACIONES, CONVENIOS, INCENTIVOS DERIVADOS DE LA COLABORACIÓN FISCAL Y FONDOS DISTINTOS DE APORTACIONES	0.00	62,133,739.93	62,133,739.93	0.00
4.2.1.1	PARTICIPACIONES	0.00	0.00	0.00	0.00
4.2.1.2	APORTACIONES	0.00	0.00	0.00	0.00
4.2.1.3	CONVENIOS	0.00	62,133,739.93	62,133,739.93	0.00
4.2.1.4	INCENTIVOS DERIVADOS DE LA COLABORACIÓN FISCAL	0.00	0.00	0.00	0.00
4.2.1.5	FONDOS DISTINTOS DE APORTACIONES	0.00	0.00	0.00	0.00
4.2.2	TRANSFERENCIAS, ASIGNACIONES, SUBSIDIOS Y SUBVENCIONES, Y PENSIONES Y JUBILACIONES	0.00	0.00	0.00	0.00
4.2.2.1	TRANSFERENCIAS Y ASIGNACIONES	0.00	0.00	0.00	0.00
4.2.2.2	TRANSFERENCIAS DEL SECTOR PÚBLICO (DEROGADA)	0.00	0.00	0.00	0.00
4.2.2.3	SUBSIDIOS Y SUBVENCIONES	0.00	0.00	0.00	0.00
4.2.2.4	AYUDAS SOCIALES (DEROGADA)	0.00	0.00	0.00	0.00
4.2.2.5	PENSIONES Y JUBILACIONES	0.00	0.00	0.00	0.00
4.2.2.6	TRANSFERENCIAS DEL EXTERIOR (DEROGADA)	0.00	0.00	0.00	0.00
4.2.2.7	TRANSFERENCIAS DEL FONDO MEXICANO DEL PETRÓLEO PARA LA ESTABILIZACIÓN Y EL DESARROLLO	0.00	0.00	0.00	0.00
4.3	OTROS INGRESOS Y BENEFICIOS	0.00	171,471.00	171,471.00	0.00
4.3.1	INGRESOS FINANCIEROS	0.00	0.00	0.00	0.00
4.3.1.1	INTERESES GANADOS DE TÍTULOS, VALORES Y DEMÁS INSTRUMENTOS FINANCIEROS	0.00	0.00	0.00	0.00
4.3.1.9	OTROS INGRESOS FINANCIEROS	0.00	0.00	0.00	0.00
4.3.2	INCREMENTO POR VARIACIÓN DE INVENTARIOS	0.00	0.00	0.00	0.00
4.3.2.1	INCREMENTO POR VARIACIÓN DE INVENTARIOS DE MERCANCIAS PARA VENTA	0.00	0.00	0.00	0.00
4.3.2.2	INCREMENTO POR VARIACIÓN DE INVENTARIOS DE MERCANCIAS TERMINADAS	0.00	0.00	0.00	0.00
4.3.2.3	INCREMENTO POR VARIACIÓN DE INVENTARIOS DE MERCANCIAS EN PROCESO DE ELABORACIÓN	0.00	0.00	0.00	0.00
4.3.2.4	INCREMENTO POR VARIACIÓN DE INVENTARIOS DE MATERIAS PRIMAS, MATERIALES Y SUMINISTROS PARA PRODUCCIÓN	0.00	0.00	0.00	0.00
4.3.2.5	INCREMENTO POR VARIACIÓN DE ALMACÉN DE MATERIAS PRIMAS, MATERIALES Y SUMINISTROS DE CONSUMO	0.00	0.00	0.00	0.00

4.3.3	DISMINUCIÓN DEL EXCESO DE ESTIMACIONES POR PÉRDIDA O DETERIORO U OBSOLESCENCIA	0.00	0.00	0.00	0.00
4.3.3.1	DISMINUCIÓN DEL EXCESO DE ESTIMACIONES POR PÉRDIDA O DETERIORO U OBSOLESCENCIA	0.00	0.00	0.00	0.00
4.3.4	DISMINUCIÓN DEL EXCESO DE PROVISIONES	0.00	171,471.00	171,471.00	0.00
4.3.4.1	DISMINUCIÓN DEL EXCESO DE PROVISIONES	0.00	171,471.00	171,471.00	0.00
4.3.9	OTROS INGRESOS Y BENEFICIOS VARIOS	0.00	0.00	0.00	0.00
4.3.9.1	OTROS INGRESOS DE EJERCICIOS ANTERIORES (DEROGADA)	0.00	0.00	0.00	0.00
4.3.9.2	BONIFICACIONES Y DESCUENTOS OBTENIDOS	0.00	0.00	0.00	0.00
4.3.9.3	DIFERENCIAS POR TIPO DE CAMBIO A FAVOR	0.00	0.00	0.00	0.00
4.3.9.4	DIFERENCIAS DE COTIZACIONES A FAVOR EN VALORES NEGOCIABLES	0.00	0.00	0.00	0.00
4.3.9.5	RESULTADO POR POSICIÓN MONETARIA	0.00	0.00	0.00	0.00
4.3.9.6	UTILIDADES POR PARTICIPACIÓN PATRIMONIAL	0.00	0.00	0.00	0.00
4.3.9.7	DIFERENCIAS POR REESTRUCTURACIÓN DE DEUDA PÚBLICA A FAVOR	0.00	0.00	0.00	0.00
4.3.9.9	OTROS INGRESOS Y BENEFICIOS VARIOS	0.00	0.00	0.00	0.00
5	GASTOS Y OTRAS PERDIDAS	0.00	76,678,569.12	76,678,569.12	0.00
5.1	GASTOS DE FUNCIONAMIENTO	0.00	68,684,422.61	68,684,422.61	0.00
5.1.1	SERVICIOS PERSONALES	0.00	45,689,689.69	45,689,689.69	0.00
5.1.1.1	REMUNERACIONES AL PERSONAL DE CARÁCTER PERMANENTE	0.00	31,255,473.09	31,255,473.09	0.00
5.1.1.2	REMUNERACIONES AL PERSONAL DE CARÁCTER TRANSITORIO	0.00	214,261.17	214,261.17	0.00
5.1.1.3	REMUNERACIONES ADICIONALES Y ESPECIALES	0.00	6,331,833.17	6,331,833.17	0.00
5.1.1.4	SEGURIDAD SOCIAL	0.00	6,066,159.30	6,066,159.30	0.00
5.1.1.5	OTRAS PRESTACIONES SOCIALES Y ECONÓMICAS	0.00	1,821,962.96	1,821,962.96	0.00
5.1.1.6	PAGO DE ESTÍMULOS A SERVIDORES PÚBLICOS	0.00	0.00	0.00	0.00
5.1.2	MATERIALES Y SUMINISTROS	0.00	4,537,576.28	4,537,576.28	0.00
5.1.2.1	MATERIALES DE ADMINISTRACIÓN, EMISIÓN DE DOCUMENTOS Y ARTÍCULOS OFICIALES	0.00	1,206,240.31	1,206,240.31	0.00
5.1.2.2	ALIMENTOS Y UTENSILIOS	0.00	97,942.70	97,942.70	0.00
5.1.2.3	MATERIAS PRIMAS Y MATERIALES DE PRODUCCIÓN Y COMERCIALIZACIÓN	0.00	0.00	0.00	0.00
5.1.2.4	MATERIALES Y ARTÍCULOS DE CONSTRUCCIÓN Y DE REPARACIÓN	0.00	1,570,747.47	1,570,747.47	0.00
5.1.2.5	PRODUCTOS QUÍMICOS, FARMACÉUTICOS Y DE LABORATORIO	0.00	142,345.46	142,345.46	0.00
5.1.2.6	COMBUSTIBLES, LUBRICANTES Y ADITIVOS	0.00	292,909.49	292,909.49	0.00
5.1.2.7	VESTUARIO, BLANCOS, PRENDAS DE PROTECCIÓN Y ARTÍCULOS DEPORTIVOS	0.00	373,347.88	373,347.88	0.00
5.1.2.8	MATERIALES Y SUMINISTROS PARA SEGURIDAD	0.00	0.00	0.00	0.00
5.1.2.9	HERRAMIENTAS, REFACCIONES Y ACCESORIOS MENORES	0.00	854,042.97	854,042.97	0.00
5.1.3	SERVICIOS GENERALES	0.00	18,457,156.64	18,457,156.64	0.00
5.1.3.1	SERVICIOS BÁSICOS	0.00	3,475,503.40	3,475,503.40	0.00
5.1.3.2	SERVICIOS DE ARRENDAMIENTO	0.00	4,285,419.12	4,285,419.12	0.00
5.1.3.3	SERVICIOS PROFESIONALES, CIENTÍFICOS Y TÉCNICOS Y OTROS SERVICIOS	0.00	4,062,939.69	4,062,939.69	0.00
5.1.3.4	SERVICIOS FINANCIEROS, BANCARIOS Y COMERCIALES	0.00	240,535.75	240,535.75	0.00
5.1.3.5	SERVICIOS DE INSTALACIÓN, REPARACIÓN, MANTENIMIENTO Y CONSERVACIÓN	0.00	4,242,030.44	4,242,030.44	0.00
5.1.3.6	SERVICIOS DE COMUNICACIÓN SOCIAL Y PUBLICIDAD	0.00	378,259.07	378,259.07	0.00
5.1.3.7	SERVICIOS DE TRASLADO Y VIÁTICOS	0.00	407,142.83	407,142.83	0.00

5.1.3.8	SERVICIOS OFICIALES	0.00	455,842.78	455,842.78	0.00
5.1.3.9	OTROS SERVICIOS GENERALES	0.00	909,483.56	909,483.56	0.00
5.2	TRANSFERENCIAS, ASIGNACIONES, SUBSIDIOS Y OTRAS AYUDAS	0.00	44,270.00	44,270.00	0.00
5.2.1	TRANSFERENCIAS INTERNAS Y ASIGNACIONES AL SECTOR PÚBLICO	0.00	0.00	0.00	0.00
5.2.1.1	ASIGNACIONES AL SECTOR PÚBLICO	0.00	0.00	0.00	0.00
5.2.1.2	TRANSFERENCIAS INTERNAS AL SECTOR PÚBLICO	0.00	0.00	0.00	0.00
5.2.2	TRANSFERENCIAS AL RESTO DEL SECTOR PÚBLICO	0.00	0.00	0.00	0.00
5.2.2.1	TRANSFERENCIAS A ENTIDADES PARAESTATALES	0.00	0.00	0.00	0.00
5.2.2.2	TRANSFERENCIAS A ENTIDADES FEDERATIVAS Y MUNICIPIOS	0.00	0.00	0.00	0.00
5.2.3	SUBSIDIOS Y SUBVENCIONES	0.00	0.00	0.00	0.00
5.2.3.1	SUBSIDIOS	0.00	0.00	0.00	0.00
5.2.3.2	SUBVENCIONES	0.00	0.00	0.00	0.00
5.2.4	AYUDAS SOCIALES	0.00	44,270.00	44,270.00	0.00
5.2.4.1	AYUDAS SOCIALES A PERSONAS	0.00	0.00	0.00	0.00
5.2.4.2	BECAS	0.00	44,270.00	44,270.00	0.00
5.2.4.3	AYUDAS SOCIALES A INSTITUCIONES	0.00	0.00	0.00	0.00
5.2.4.4	AYUDAS SOCIALES POR DESASTRES NATURALES Y OTROS SINIESTROS	0.00	0.00	0.00	0.00
5.2.5	PENSIONES Y JUBILACIONES	0.00	0.00	0.00	0.00
5.2.5.1	PENSIONES	0.00	0.00	0.00	0.00
5.2.5.2	JUBILACIONES	0.00	0.00	0.00	0.00
5.2.5.9	OTRAS PENSIONES Y JUBILACIONES	0.00	0.00	0.00	0.00
5.2.6	TRANSFERENCIAS A FIDEICOMISOS, MANDATOS Y CONTRATOS ANÁLOGOS	0.00	0.00	0.00	0.00
5.2.6.1	TRANSFERENCIAS A FIDEICOMISOS, MANDATOS Y CONTRATOS ANÁLOGOS AL GOBIERNO	0.00	0.00	0.00	0.00
5.2.6.2	TRANSFERENCIAS A FIDEICOMISOS, MANDATOS Y CONTRATOS ANÁLOGOS A ENTIDADES PARAESTATALES	0.00	0.00	0.00	0.00
5.2.7	TRANSFERENCIAS A LA SEGURIDAD SOCIAL	0.00	0.00	0.00	0.00
5.2.7.1	TRANSFERENCIAS POR OBLIGACIONES DE LEY	0.00	0.00	0.00	0.00
5.2.8	DONATIVOS	0.00	0.00	0.00	0.00
5.2.8.1	DONATIVOS A INSTITUCIONES SIN FINES DE LUCRO	0.00	0.00	0.00	0.00
5.2.8.2	DONATIVOS A ENTIDADES FEDERATIVAS Y MUNICIPIOS	0.00	0.00	0.00	0.00
5.2.8.3	DONATIVOS A FIDEICOMISO, MANDATOS Y CONTRATOS ANÁLOGOS PRIVADOS	0.00	0.00	0.00	0.00
5.2.8.4	DONATIVOS A FIDEICOMISO, MANDATOS Y CONTRATOS ANÁLOGOS ESTATALES	0.00	0.00	0.00	0.00
5.2.8.5	DONATIVOS INTERNACIONALES	0.00	0.00	0.00	0.00
5.2.9	TRANSFERENCIAS AL EXTERIOR	0.00	0.00	0.00	0.00
5.2.9.1	TRANSFERENCIAS AL EXTERIOR A GOBIERNOS EXTRANJEROS Y ORGANISMOS INTERNACIONALES	0.00	0.00	0.00	0.00
5.2.9.2	TRANSFERENCIAS AL SECTOR PRIVADO EXTERNO	0.00	0.00	0.00	0.00
5.3	PARTICIPACIONES Y APORTACIONES	0.00	0.00	0.00	0.00
5.3.1	PARTICIPACIONES	0.00	0.00	0.00	0.00
5.3.1.1	PARTICIPACIONES DE LA FEDERACIÓN A ENTIDADES FEDERATIVAS Y MUNICIPIOS	0.00	0.00	0.00	0.00
5.3.1.2	PARTICIPACIONES DE LAS ENTIDADES FEDERATIVAS A LOS MUNICIPIOS	0.00	0.00	0.00	0.00
5.3.2	APORTACIONES	0.00	0.00	0.00	0.00

5.3.2.1	APORTACIONES DE LA FEDERACIÓN A ENTIDADES FEDERATIVAS Y MUNICIPIOS	0.00	0.00	0.00	0.00
5.3.2.2	APORTACIONES DE LAS ENTIDADES FEDERATIVAS A LOS MUNICIPIOS	0.00	0.00	0.00	0.00
5.3.3	CONVENIOS	0.00	0.00	0.00	0.00
5.3.3.1	CONVENIOS DE REASIGNACIÓN	0.00	0.00	0.00	0.00
5.3.3.2	CONVENIOS DE DESCENTRALIZACIÓN Y OTROS	0.00	0.00	0.00	0.00
5.4	INTERESES, COMISIONES Y OTROS GASTOS DE LA DEUDA PÚBLICA	0.00	0.00	0.00	0.00
5.4.1	INTERESES DE LA DEUDA PÚBLICA	0.00	0.00	0.00	0.00
5.4.1.1	INTERESES DE LA DEUDA PÚBLICA INTERNA	0.00	0.00	0.00	0.00
5.4.1.2	INTERESES DE LA DEUDA PÚBLICA EXTERNA	0.00	0.00	0.00	0.00
5.4.2	COMISIONES DE LA DEUDA PÚBLICA	0.00	0.00	0.00	0.00
5.4.2.1	COMISIONES DE LA DEUDA PÚBLICA INTERNA	0.00	0.00	0.00	0.00
5.4.2.2	COMISIONES DE LA DEUDA PÚBLICA EXTERNA	0.00	0.00	0.00	0.00
5.4.3	GASTOS DE LA DEUDA PÚBLICA	0.00	0.00	0.00	0.00
5.4.3.1	GASTOS DE LA DEUDA PÚBLICA INTERNA	0.00	0.00	0.00	0.00
5.4.3.2	GASTOS DE LA DEUDA PÚBLICA EXTERNA	0.00	0.00	0.00	0.00
5.4.4	COSTO POR COBERTURAS	0.00	0.00	0.00	0.00
5.4.4.1	COSTO POR COBERTURAS	0.00	0.00	0.00	0.00
5.4.5	APOYOS FINANCIEROS	0.00	0.00	0.00	0.00
5.4.5.1	APOYOS FINANCIEROS A INTERMEDIARIOS	0.00	0.00	0.00	0.00
5.4.5.2	APOYO FINANCIEROS A AHORRADORES Y DEUDORES DEL SISTEMA FINANCIERO NACIONAL	0.00	0.00	0.00	0.00
5.5	OTROS GASTOS Y PERDIDAS EXTRAORDINARIAS	0.00	7,949,876.51	7,949,876.51	0.00
5.5.1	ESTIMACIONES, DEPRECIACIONES, DETERIOROS, OBSOLESCENCIA Y AMORTIZACIONES	0.00	7,285,242.51	7,285,242.51	0.00
5.5.1.1	ESTIMACIONES POR PÉRDIDA O DETERIORO DE ACTIVOS CIRCULANTES	0.00	0.00	0.00	0.00
5.5.1.2	ESTIMACIONES POR PÉRDIDA O DETERIORO DE ACTIVO NO CIRCULANTE	0.00	0.00	0.00	0.00
5.5.1.3	DEPRECIACIÓN DE BIENES INMUEBLES	0.00	3,195,355.45	3,195,355.45	0.00
5.5.1.4	DEPRECIACIÓN DE INFRAESTRUCTURA	0.00	49,025.79	49,025.79	0.00
5.5.1.5	DEPRECIACIÓN DE BIENES MUEBLES	0.00	3,557,644.47	3,557,644.47	0.00
5.5.1.6	DETERIORO DE LOS ACTIVOS BIOLÓGICOS	0.00	0.00	0.00	0.00
5.5.1.7	AMORTIZACIÓN DE ACTIVOS INTANGIBLES	0.00	483,216.80	483,216.80	0.00
5.5.1.8	DISMINUCIÓN DE BIENES POR PÉRDIDA, OBSOLESCENCIA Y DETERIORO	0.00	0.00	0.00	0.00
5.5.2	PROVISIONES	0.00	664,634.00	664,634.00	0.00
5.5.2.1	PROVISIONES DE PASIVOS A CORTO PLAZO	0.00	0.00	0.00	0.00
5.5.2.2	PROVISIONES DE PASIVOS A LARGO PLAZO	0.00	664,634.00	664,634.00	0.00
5.5.3	DISMINUCIÓN DE INVENTARIOS	0.00	0.00	0.00	0.00
5.5.3.1	DISMINUCIÓN DE INVENTARIOS DE MERCANCIAS PARA VENTA	0.00	0.00	0.00	0.00
5.5.3.2	DISMINUCIÓN DE INVENTARIOS DE MERCANCIAS TERMINADAS	0.00	0.00	0.00	0.00
5.5.3.3	DISMINUCIÓN DE INVENTARIOS DE MERCANCIAS EN PROCESO DE ELABORACIÓN	0.00	0.00	0.00	0.00
5.5.3.4	DISMINUCIÓN DE INVENTARIOS DE MATERIAS PRIMAS, MATERIALES Y SUMINISTROS PARA PRODUCCIÓN	0.00	0.00	0.00	0.00
5.5.3.5	DISMINUCIÓN DE ALMACÉN DE MATERIALES Y SUMINISTROS DE CONSUMO	0.00	0.00	0.00	0.00
5.5.4	AUMENTO POR INSUFICIENCIA DE ESTIMACIONES POR PÉRDIDA O DETERIORO U OBSOLESCENCIA	0.00	0.00	0.00	0.00

5.5.4.1	AUMENTO POR INSUFICIENCIA DE ESTIMACIONES POR PÉRDIDA O DETERIORO U OBSOLESCENCIA	0.00	0.00	0.00	0.00
5.5.5	AUMENTO POR INSUFICIENCIA DE PROVISIONES	0.00	0.00	0.00	0.00
5.5.5.1	AUMENTO POR INSUFICIENCIA DE PROVISIONES	0.00	0.00	0.00	0.00
5.5.9	OTROS GASTOS	0.00	0.00	0.00	0.00
5.5.9.1	GASTOS DE EJERCICIOS ANTERIORES	0.00	0.00	0.00	0.00
5.5.9.2	PÉRDIDAS POR RESPONSABILIDADES	0.00	0.00	0.00	0.00
5.5.9.3	BONIFICACIONES Y DESCUENTOS OTORGADOS	0.00	0.00	0.00	0.00
5.5.9.4	DIFERENCIAS POR TIPO DE CAMBIO NEGATIVAS	0.00	0.00	0.00	0.00
5.5.9.5	DIFERENCIAS DE COTIZACIONES NEGATIVAS EN VALORES NEGOCIABLES	0.00	0.00	0.00	0.00
5.5.9.6	RESULTADO POR POSICIÓN MONETARIA	0.00	0.00	0.00	0.00
5.5.9.7	PÉRDIDAS POR PARTICIPACIÓN PATRIMONIAL	0.00	0.00	0.00	0.00
5.5.9.8	DIFERENCIAS POR REESTRUCTURACIÓN DE DEUDA PÚBLICA NEGATIVAS	0.00	0.00	0.00	0.00
5.5.9.9	OTROS GASTOS VARIOS	0.00	0.00	0.00	0.00
5.6	INVERSIÓN PÚBLICA	0.00	0.00	0.00	0.00
5.6.1	INVERSIÓN PÚBLICA NO CAPITALIZABLE	0.00	0.00	0.00	0.00
5.6.1.1	CONSTRUCCIÓN EN BIENES NO CAPITALIZABLE	0.00	0.00	0.00	0.00
6	CUENTAS DE CIERRE CONTABLE	0.00	0.00	0.00	0.00
6.1	RESUMEN DE INGRESOS Y GASTOS	0.00	0.00	0.00	0.00
6.2	AHORRO DE LA GESTION	0.00	0.00	0.00	0.00
6.3	DESAHORRO DE LA GESTION	0.00	0.00	0.00	0.00
7	CUENTAS DE ORDEN CONTABLES	0.00	0.00	0.00	0.00
7.1	VALORES	0.00	0.00	0.00	0.00
7.1.1	VALORES EN CUSTODIA	0.00	0.00	0.00	0.00
7.1.2	CUSTODIA DE VALORES	0.00	0.00	0.00	0.00
7.1.3	INSTRUMENTOS DE CRÉDITO PRESTADOS A FORMADORES DE MERCADO	0.00	0.00	0.00	0.00
7.1.4	PRÉSTAMO DE INSTRUMENTOS DE CRÉDITO A FORMADORES DE MERCADO Y SU GARANTÍA	0.00	0.00	0.00	0.00
7.1.5	INSTRUMENTOS DE CRÉDITO RECIBIDOS EN GARANTÍA DE LOS FORMADORES DE MERCADO	0.00	0.00	0.00	0.00
7.1.6	GARANTÍA DE CRÉDITOS RECIBIDOS DE LOS FORMADORES DE MERCADO	0.00	0.00	0.00	0.00
7.2	EMISION DE OBLIGACIONES	0.00	0.00	0.00	0.00
7.2.1	AUTORIZACIÓN PARA LA EMISIÓN DE BONOS, TÍTULOS Y VALORES DE LA DEUDA PÚBLICA INTERNA	0.00	0.00	0.00	0.00
7.2.2	AUTORIZACIÓN PARA LA EMISIÓN DE BONOS, TÍTULOS Y VALORES DE LA DEUDA PÚBLICA EXTERNA	0.00	0.00	0.00	0.00
7.2.3	EMISIONES AUTORIZADAS DE LA DEUDA PÚBLICA INTERNA Y EXTERNA	0.00	0.00	0.00	0.00
7.2.4	SUSCRIPCIÓN DE CONTRATOS DE PRÉSTAMOS Y OTRAS OBLIGACIONES DE LA DEUDA PÚBLICA INTERNA	0.00	0.00	0.00	0.00
7.2.5	SUSCRIPCIÓN DE CONTRATOS DE PRÉSTAMOS Y OTRAS OBLIGACIONES DE LA DEUDA PÚBLICA EXTERNA	0.00	0.00	0.00	0.00
7.2.6	CONTRATOS DE PRÉSTAMOS Y OTRAS OBLIGACIONES DE LA DEUDA PÚBLICA INTERNA Y EXTERNA	0.00	0.00	0.00	0.00
7.3	AVALES Y GARANTIAS	0.00	0.00	0.00	0.00
7.3.1	AVALES AUTORIZADOS	0.00	0.00	0.00	0.00
7.3.2	AVALES FIRMADOS	0.00	0.00	0.00	0.00
7.3.3	FIANZAS Y GARANTÍAS RECIBIDAS POR DEUDAS A COBRAR	0.00	0.00	0.00	0.00
7.3.4	FIANZAS Y GARANTÍAS RECIBIDAS	0.00	0.00	0.00	0.00

7.3.5	FIANZAS OTORGADAS PARA RESPALDAR OBLIGACIONES NO FISCALES DEL GOBIERNO	0.00	0.00	0.00	0.00
7.3.6	FIANZAS OTORGADAS DEL GOBIERNO PARA RESPALDAR OBLIGACIONES NO FISCALES	0.00	0.00	0.00	0.00
7.4	JUICIOS	0.00	0.00	0.00	0.00
7.4.1	DEMANDAS JUDICIAL EN PROCESO DE RESOLUCIÓN	0.00	0.00	0.00	0.00
7.4.2	RESOLUCIÓN DE DEMANDAS EN PROCESO JUDICIAL	0.00	0.00	0.00	0.00
7.5	INVERSIÓN MEDIANTE PROYECTOS PARA PRESTACIÓN DE SERVICIOS (PPS) Y SIMILARES	0.00	0.00	0.00	0.00
7.5.1	CONTRATOS PARA INVERSIÓN MEDIANTE PROYECTOS PARA PRESTACIÓN DE SERVICIOS (PPS) Y SIMILARES	0.00	0.00	0.00	0.00
7.5.2	INVERSIÓN PÚBLICA CONTRATADA MEDIANTE PROYECTOS PARA PRESTACIÓN DE SERVICIOS (PPS) Y SIMILARES	0.00	0.00	0.00	0.00
7.6	BIENES EN CONCESIONADOS O EN COMODATO	0.00	0.00	0.00	0.00
7.6.1	BIENES BAJO CONTRATO EN CONCESIÓN	0.00	0.00	0.00	0.00
7.6.2	CONTRATO DE CONCESIÓN POR BIENES	0.00	0.00	0.00	0.00
7.6.3	BIENES BAJO CONTRATO EN COMODATO	0.00	0.00	0.00	0.00
7.6.4	CONTRATO DE COMODATO POR BIENES	0.00	0.00	0.00	0.00

Bajo protesta de decir verdad declaramos que los Estados Financieros y sus notas, son razonablemente correctos y son responsabilidad del emisor.

MTR. OSCAR FERNANDO LÓPEZ ELIZONDO
RECTOR

L.C. EBERARDO VAZQUEZ ORTIZ
DIRECTOR DE ADMINISTRACIÓN Y FINANZAS

Universidad Tecnológica del Norte de Coahuila
Balanza de Comprobación
Del 01 de enero al 31 de diciembre de 2022
(Cifras en Pesos)

CUENTA CONTABLE	SALDO INICIAL	CARGOS	ABONOS	SALDO FINAL
CUENTAS DE ORDEN PRESUPUESTARIAS	0.00	1,216,713,241.06	1,216,713,241.06	0.00
LEY DE INGRESOS	0.00	155,152,469.56	155,152,469.56	0.00
LEY DE INGRESOS ESTIMADA	86,380,159.71	0.00	0.00	86,380,159.71
LEY DE INGRESOS POR EJECUTAR	86,380,159.71	77,288,128.38	576,212.80	9,668,244.13
MODIFICACIONES A LA LEY DE INGRESOS ESTIMADA	0.00	576,212.80	0.00	576,212.80
LEY DE INGRESOS DEVENGADA	0.00	77,288,128.38	77,288,128.38	0.00
LEY DE INGRESOS RECAUDADA	0.00	0.00	77,288,128.38	77,288,128.38
PRESUPUESTO DE EGRESOS	0.00	888,800,452.08	888,800,452.08	0.00
PRESUPUESTO DE EGRESOS APROBADO	86,380,159.71	0.00	0.00	86,380,159.71
PRESUPUESTO DE EGRESOS POR EJERCER	86,380,159.71	319,037,493.91	361,844,315.72	43,573,337.00
MODIFICACIONES AL PRESUPUESTO DE EGRESOS APROBADO	0.00	292,511,034.57	319,037,493.91	26,526,459.34
PRESUPUESTO DE EGRESOS COMPROMETIDO	0.00	69,333,281.15	69,333,281.15	0.00
PRESUPUESTO DE EGRESOS DEVENGADO	0.00	69,333,281.15	69,333,281.15	0.00
PRESUPUESTO DE EGRESOS EJERCIDO	0.00	69,333,281.15	69,252,080.15	81,201.00
PRESUPUESTO DE EGRESOS PAGADO	0.00	69,252,080.15	0.00	69,252,080.15
CUENTAS DE CIERRE PRESUPUESTARIO	0.00	0.00	0.00	0.00
SUPERAVIT FINANCIERO	0.00	0.00	0.00	0.00
DEFICIT FINANCIERO	0.00	0.00	0.00	0.00
ADEUDOS DE EJERCICIOS FISCALES ANTERIORES	0.00	0.00	0.00	0.00

Bajo protesta de decir verdad declaramos que los Estados Financieros y sus notas, son razonablemente correctos y son responsabilidad del emisor.

MTRD. OSCAR FERNANDO LÓPEZ ELIZONDO
 RECTOR

L.C. EBERARDO VAZQUEZ ORTÍZ
 DIRECTOR DE ADMINISTRACIÓN Y FINANZAS

m) Informe o dictamen de los profesionales de auditoría independientes.

Dictamen Contable

Informe sobre la auditoría de los estados financieros

Lic. Teresa Guajardo Berlanga

Secretaría de Fiscalización y Rendición de Cuentas del Estado de Coahuila de Zaragoza.

Mtro. Oscar Fernando López Elizondo

Rector

Opinión

Hemos auditado los estados financieros de la **Universidad Tecnológica del Norte de Coahuila** que comprenden el estado de situación financiera e informe sobre pasivos contingentes al 31 de diciembre de 2022, el estado de actividades, estado de variación en la hacienda pública, estado de cambios en la situación financiera, estado de flujos de efectivo, estado analítico del activo, estado analítico de la deuda y otros pasivos, correspondientes al ejercicio terminado en dicha fecha, así como las notas explicativas de los estados financieros (desglose, memoria y gestión administrativa) que incluyen un resumen de las políticas contables significativas.

En nuestra opinión, los estados financieros contables adjuntos presentan fielmente, en todos los aspectos materiales, la situación financiera del ente público al 31 de diciembre de 2022, así como de sus resultados, flujos de efectivo y la demás información contable correspondientes al ejercicio terminado en dicha fecha, de conformidad con la Ley General de Contabilidad Gubernamental y los acuerdos normativos emitidos por el Consejo Nacional de Armonización Contable (CONAC).

Fundamento de la opinión

Hemos llevado a cabo nuestra auditoría de conformidad con las Normas Profesionales de Auditoría del Sistema Nacional de Fiscalización (NPASNF). Nuestras responsabilidades de acuerdo con dichas normas se describen más adelante en la sección *responsabilidades del auditor en relación con la auditoría de los estados financieros* contables de nuestro informe. Somos independientes del ente público de conformidad con el Código de Ética junto con los requerimientos de ética que son aplicables a nuestra auditoría de los estados financieros y hemos cumplido las demás responsabilidades de ética de conformidad con esos requerimientos y con el Código de Ética Profesional del Sistema Nacional de Fiscalización (SNF). Consideramos que la evidencia de auditoría que hemos obtenido proporciona una base suficiente y adecuada para nuestra opinión.

Párrafo de énfasis

Llamamos la atención sobre la Nota GA-05 a los estados financieros adjuntos, en la que se describen las bases contables utilizadas para la preparación de los mismos. Dichos estados financieros fueron preparados para cumplir con los requerimientos normativos gubernamentales a que está sujeta la entidad, los cuales están presentados en los formatos que para tal efecto fueron establecidos por la Auditoría Superior del Estado de Coahuila; consecuentemente, éstos pueden ser no apropiados para otra finalidad. Nuestra opinión no se modifica por esta cuestión.

Responsabilidades de la dirección y de los responsables del gobierno de la entidad en relación con los estados financieros

La dirección es responsable de la preparación y presentación razonable de los estados financieros adjuntos de conformidad con la Ley General de Contabilidad Gubernamental y los acuerdos normativos emitidos por el CONAC, y del control interno que la dirección considere necesario para permitir la preparación de estados financieros contables libres de incorrección material, debida a fraude o error.

En la preparación de los estados financieros contables, la dirección es responsable de la valoración de la capacidad del ente público de existencia permanente, revelando, según corresponda, las cuestiones relacionadas con la existencia permanente y utilizando el postulado básico de contabilidad gubernamental existencia permanente excepto por disposición legal en la que se especifique lo contrario, o bien no exista otra alternativa realista.

Los responsables del gobierno del ente público son responsables de la supervisión del proceso de información financiera del ente.

Responsabilidades del auditor en relación con la auditoría de los estados financieros

Nuestros objetivos son obtener una seguridad razonable de que los estados financieros contables en su conjunto están libres de incorrección material, debida a fraude o error, y emitir un informe de auditoría que contiene nuestra opinión. Seguridad razonable es un alto grado de seguridad, pero no garantiza que una auditoría realizada de conformidad con las NPASNF siempre detecte una incorrección material cuando existe. Las incorrecciones pueden deberse a fraude o error y se consideran materiales si, individualmente o de forma agregada, puede preverse razonablemente que influyan en las decisiones económicas que los usuarios toman basándose en los estados financieros.

CGN LOTO, S.C.



C.P.C. Ricardo Izcoatl Adán López Valdez
Socio Director de Auditoría
Céd. Núm. 8389556 D.G.P.
Registro ASEC-RPI-031-2017
Blvd. Francisco I. Madero No. 600 Col. Guadalupe
Monclova, Coahuila C.P. 25750
27 de Marzo de 2023.

II. Información Presupuestaria.

- a) Estado analítico de ingresos del 01 de enero al 31 de diciembre de 2022, clasificación económica.

Universidad Tecnológica del Norte de Coahuila						
Estado Analítico de Ingresos						
Del 01 de enero al 31 de diciembre de 2022						
Clasificación Económica	Ingresos					Diferencia
	Estimado	Ampliaciones y Reducciones	Modificado	Devengado	Recaudado	
	1	2	(3= 1 + 2)	4	5	
Ingresos Corrientes						
Impuestos	0.00	0.00	0.00	0.00	0.00	0.00
Contribuciones a la Seguridad Social	0.00	0.00	0.00	0.00	0.00	0.00
Contribuciones de Mejoras	0.00	0.00	0.00	0.00	0.00	0.00
Derechos	0.00	0.00	0.00	0.00	0.00	0.00
Productos	482.24	0.00	482.24	44.28	44.28	-437.96
Aprovechamientos	0.00	0.00	0.00	0.00	0.00	0.00
Ingresos por Venta de Bienes, Prestación de Servicios y Otros Ingresos	17,519,707.50	576,212.80	18,095,920.30	15,154,344.17	15,154,344.17	-2,350,363.33
Transferencias, Asignaciones y Donativos	0.00					0.00
Participaciones y Aportaciones	68,968,969.97	0.00	68,968,969.97	62,133,739.93	62,133,739.93	-6,735,230.04
Ingresos Capital	0.00	0.00	0.00	0.00	0.00	0.00
Ingresos por Venta de Activos	0.00	0.00	0.00	0.00	0.00	0.00
Diminución de Existencias	0.00	0.00	0.00	0.00	0.00	0.00
Incremento de la Depreciación y Amortización	0.00	0.00	0.00	0.00	0.00	0.00
Transferencias de Capital, Asignaciones y Donativos Recibidos	0.00	0.00	0.00	0.00	0.00	0.00
Recuperación de Inversiones Financieras con Fines de Política	0.00	0.00	0.00	0.00	0.00	0.00
Total	86,380,158.71	576,212.80	86,956,372.51	77,288,128.38	77,288,128.38	-437.96
				Ingresos excedentes		

 OSCAR FERNANDO LÓPEZ DURANDO
 RECTOR

 L.C. EBERARDO VÁZQUEZ CORTÉS
 DIRECTOR DE ADMINISTRACIÓN Y FINANZAS

- b) Estado analítico de ingresos del 01 de enero al 31 de diciembre de 2022, clasificación por fuentes de financiamiento.

Universidad Tecnológica del Norte de Coahuila
Estado Analítico de Ingresos
 Del 01 de enero al 31 de diciembre de 2022

Estado Analítico de Ingresos Por Fuente de Financiamiento	Ingreso					Diferencia (6=5-1)
	Estimado	Ampliaciones y Reducciones	Modificado	Devengado	Recaudado	
	1	2	(3=1+2)	4	5	
Ingresos del Poder Ejecutivo Federal o Estatal y de los Municipios	68,868,969.97	0.00	68,868,969.97	62,133,739.93	62,133,739.93	-6,735,230.04
Impuestos	0.00	0.00	0.00	0.00	0.00	0.00
Cuotas y Aportaciones de Seguridad Social	0.00	0.00	0.00	0.00	0.00	0.00
Contribuciones de Mejoras	0.00	0.00	0.00	0.00	0.00	0.00
Derechos	0.00	0.00	0.00	0.00	0.00	0.00
Productos	0.00	0.00	0.00	0.00	0.00	0.00
Aprovechamientos	0.00	0.00	0.00	0.00	0.00	0.00
Participaciones, Aportaciones, Convenios, Incentivos Derivados de la Colaboración Fiscal y Fondos Distintos de Aportaciones	68,868,969.97	0.00	68,868,969.97	62,133,739.93	62,133,739.93	-6,735,230.04
Transferencias, Asignaciones, Subsidios y Subvenciones, y Pensiones y Jubilaciones	0.00	0.00	0.00	0.00	0.00	0.00
Ingresos de los Entes Públicos de los Poderes Legislativo y Judicial, de los Organos Autónomos y del Sector Paraestatal o Paramunicipal, así como de las Empresas Productivas del Estado	17,511,189.74	576,212.80	18,087,402.54	15,154,388.45	15,154,388.45	-2,356,801.29
Cuotas y Aportaciones de Seguridad Social	0.00	0.00	0.00	0.00	0.00	0.00
Productos	482.24	0.00	482.24	44.28	44.28	-437.96
Ingresos por Venta de Bienes, Prestación de Servicios y Otros Ingresos	17,510,707.50	576,212.80	18,086,920.30	15,154,344.17	15,154,344.17	-2,356,363.33
Transferencias, Asignaciones, Subsidios y Subvenciones, y Pensiones y Jubilaciones	0.00	0.00	0.00	0.00	0.00	0.00
Ingresos Derivados de Financiamientos	0.00	0.00	0.00	0.00	0.00	0.00
Ingresos Derivados de Financiamientos	0.00	0.00	0.00	0.00	0.00	0.00
Total	86,380,159.71	576,212.80	86,956,372.51	77,288,128.38	77,288,128.38	-437.96
				Ingresos excedentes		

 MTRD. OSCAR FERNANDO LÓPEZ ELIZONDO
 RECTOR

 L.C. EBERARDO VAZQUEZ ORTIZ
 DIRECTOR DE ADMINISTRACIÓN Y FINANZAS

- c) Estado analítico de ingresos del 01 de enero al 31 diciembre de 2022, en clasificación por rubro de ingresos.

Universidad Tecnológica del Norte de Coahuila
Estado Analítico de Ingresos
 Del 01 de enero al 31 de diciembre de 2022

Rubro de Ingresos	Ingreso					Diferencia (6= 5 - 1)
	Estimado	Ampliaciones y Reducciones	Modificado	Devengado	Recaudado	
	1	2	(3= 1 + 2)	4	5	
Impuestos	0.00	0.00	0.00	0.00	0.00	0.00
Cuotas y Aportaciones de Seguridad Social	0.00	0.00	0.00	0.00	0.00	0.00
Contribuciones de Mejoras	0.00	0.00	0.00	0.00	0.00	0.00
Derechos	0.00	0.00	0.00	0.00	0.00	0.00
Productos	482.24	0.00	482.24	44.28	44.28	-437.96
Aprovechamientos	0.00	0.00	0.00	0.00	0.00	0.00
Ingresos por Venta de Bienes, Prestación de Servicios y Otros Ingresos	17,510,707.50	576,212.80	18,086,920.23	15,154,344.17	15,154,344.17	-2,358,363.33
Participaciones, Aportaciones, Convenios, Incentivos Derivados de la Colaboración Fiscal y Fondos Distintos de Aportaciones	68,868,969.97	0.00	68,868,969.97	62,133,739.93	62,133,739.93	-6,735,230.04
Transferencias, Asignaciones, Subsidios y Subvenciones, y Pensiones y Jubilaciones	0.00	0.00	0.00	0.00	0.00	0.00
Ingresos Derivados de Financiamientos	0.00	0.00	0.00	0.00	0.00	0.00
Total	86,380,159.71	576,212.80	86,956,372.44	77,288,128.38	77,288,128.38	-437.96
				Ingresos excedentes		

 MTRD. OSCAR FERNANDO LÓPEZ ELIZONDO
 RECTOR

 L.C. EBERARDO VAZQUEZ ORTÍZ
 DIRECTOR DE ADMINISTRACIÓN Y FINANZAS

- d) Estado analítico del ejercicio del presupuesto de egresos del 01 de enero al 31 de diciembre de 2022, por clasificación administrativa.

Universidad Tecnológica del Norte de Coahuila Estado Analítico del Ejercicio del Presupuesto de Egresos Clasificación Administrativa Del 01 de enero al 31 de diciembre de 2022						
Concepto	Egresos					Subejercicio
	Aprobado	Ampliaciones/ (Reducciones)	Modificado	Devengado	Pagado	
	1	2	3=(1+2)	4	5	
ADMINISTRACION	55,759,918.83	22,155,608.25	77,915,527.08	48,423,536.68	48,342,335.68	29,491,990.40
RECTORIA	1,726,018.99	385,517.79	2,111,536.78	1,533,939.36	1,533,939.36	577,597.40
ADMINISTRACIÓN Y FINANZAS	13,501,692.21	4,296,213.31	17,797,905.52	10,945,384.07	10,864,183.07	6,852,521.45
CONTABILIDAD	1,535,978.03	619,418.03	2,155,396.06	1,432,857.01	1,432,857.01	722,539.05
RECURSOS HUMANOS	16,156,299.22	3,122,977.55	19,279,276.77	12,804,619.36	12,804,619.36	6,474,657.41
SERVICIOS GENERALES	6,034,147.75	3,196,080.71	9,230,228.46	4,430,341.51	4,430,341.51	4,799,886.95
JURIDICO	1,086,947.08	509,232.86	1,596,179.94	1,273,525.98	1,273,525.98	322,653.96
PLANEACION Y EVALUACION	1,399,117.97	534,806.22	1,933,924.19	959,275.45	959,275.45	974,648.74
SERVICIOS ESCOLARES	2,230,773.99	1,621,217.25	3,851,991.24	2,462,935.28	2,462,935.28	1,389,055.96
SERVICIOS MÉDICOS	408,320.58	345,279.10	753,599.68	468,871.53	468,871.53	284,728.15
ACTIVIDADES CULTURALES Y DEPORTIVAS	1,936,908.14	539,104.31	2,476,012.45	906,780.97	906,780.97	1,569,231.48
VINCULACION	1,726,800.39	503,220.71	2,230,021.10	1,143,896.77	1,143,896.77	1,086,124.33
PRENSA Y DIFUSION	0.00	48,800.00	48,800.00	0.00	0.00	48,800.00
INVESTIGACION Y DESARROLLO	1,127,415.14	482,918.89	1,610,333.83	1,164,825.04	1,164,825.04	445,508.79
ADQUISICIONES, PATRIMONIO Y TRANSPORTE	4,672,253.27	2,089,757.39	6,761,960.66	4,383,586.23	4,383,586.23	2,378,374.43
SITE	693,489.18	1,279,180.24	1,972,669.42	1,429,074.69	1,429,074.69	543,594.73
EXTENSION UNIVERSITARIA Y SERVICIOS ESTUDIANTE	1,523,756.89	1,886,567.12	3,410,324.01	2,388,056.50	2,388,056.50	1,022,267.51
DIRECCION ACADEMICA	0.00	695,566.97	695,566.97	695,566.91	695,566.91	0.00
DOCENCIA	30,626,240.88	4,378,851.09	34,999,091.97	20,909,744.47	20,909,744.47	14,081,347.50
PROCESOS INDUSTRIALES AREA MANUFACTURA	3,744,733.58	525,836.42	4,270,570.00	2,846,759.76	2,846,759.76	1,423,810.24
MANTENIMIENTO AREA INDUSTRIAL	4,590,771.17	701,017.07	5,291,788.24	3,828,698.54	3,828,698.54	1,463,089.70
MANTENIMIENTO INDUSTRIAL AREA PETROLEO	65,632.69	0.00	65,632.69	0.00	0.00	65,632.69
MECATRONICA AREA SISTEMAS DE MANUFACTURA FLEXIBLE	8,604,249.53	791,690.38	9,395,939.91	3,990,994.31	3,990,994.31	5,404,945.60
MECATRONICA AREA SISTEMAS ELECTRICAS	2,547,257.55	444,302.99	2,991,560.54	2,289,045.05	2,289,045.05	702,515.49
DESARROLLO DE NEGOCIOS AREA MERCADOTECNIA	6,481,676.19	1,068,394.23	7,550,070.42	4,914,965.78	4,914,965.78	2,635,104.64
TECNOLOGIAS DE LA INFORMACION AREA LICENCIAMIENTO DE SOFTWARE EN TI Y SISTEMAS	2,123,934.65	577,044.20	2,700,978.85	2,116,086.26	2,116,086.26	584,892.59
INGENIERIAS	2,461,985.52	258,262.94	2,720,248.46	948,891.91	948,891.91	1,771,356.55
LOGISTICA AREA CADENA DE SUMINISTRO	0.00	4,302.86	4,302.86	4,302.86	4,302.86	0.00
Total del Gasto	86,380,159.71	26,526,459.34	112,906,619.05	69,333,281.15	69,252,080.15	43,673,337.90

Gobierno (Federal/Estatal/Municipal) de Estado Analítico del Ejercicio del Presupuesto de Egresos Clasificación Administrativa Del 01 de enero al 31 de diciembre de 2022						
Concepto	Egresos					Subejercicio
	Aprobado	Ampliaciones/ (Reducciones)	Modificado	Devengado	Pagado	
	1	2	3=(1+2)	4	5	
Poder Ejecutivo	0.00	0.00	0.00	0.00	0.00	0.00
Poder Legislativo	0.00	0.00	0.00	0.00	0.00	0.00
Poder Judicial	0.00	0.00	0.00	0.00	0.00	0.00
Organos Autónomos	0.00	0.00	0.00	0.00	0.00	0.00
Total del Gasto	0.00	0.00	0.00	0.00	0.00	0.00

Sector Paraestatal del Gobierno (Federal/Estatal/Municipal) de Estado Analítico del Ejercicio del Presupuesto de Egresos Clasificación Administrativa Del 01 de enero al 31 de diciembre de 2022						
Concepto	Egresos					Subejercicio
	Aprobado	Ampliaciones/ (Reducciones)	Modificado	Devengado	Pagado	
	1	2	3=(1+2)	4	5	
Entidades Paraestatales y Fideicomisos No Empresariales y No Financieros	0.00	0.00	0.00	0.00	0.00	0.00
Instituciones Publicas de la Seguridad Social	0.00	0.00	0.00	0.00	0.00	0.00
Entidades Paraestatales Empresariales No Financieras con Participación Estatal Mayoritaria	0.00	0.00	0.00	0.00	0.00	0.00
Fideicomisos Empresariales No Financieros con Participación Estatal Mayoritaria	0.00	0.00	0.00	0.00	0.00	0.00
Entidades Paraestatales Empresariales Financieras Monetarias con Participación Estatal Mayoritaria	0.00	0.00	0.00	0.00	0.00	0.00
Entidades Paraestatales Empresariales Financieras No Monetarias con Participación Estatal Mayoritaria	0.00	0.00	0.00	0.00	0.00	0.00
Fideicomisos Financieros Públicos con Participación Estatal Mayoritaria	0.00	0.00	0.00	0.00	0.00	0.00
Total del Gasto	0.00	0.00	0.00	0.00	0.00	0.00

MTRD. OSCAR FERNANDO LÓPEZ ELIZONDO
 RECTOR

L.C. EBERARDO VALDERRAMA ORTÍZ
 DIRECTOR DE ADMINISTRACIÓN Y FINANZAS

- e) Estado analítico del ejercicio del presupuesto de egresos del 01 de enero al 31 de diciembre de 2022, por clasificación económica.

Universidad Tecnológica del Norte de Coahuila
Estado Analítico del Ejercicio del Presupuesto de Egresos
Clasificación Económica (por Tipo de Gasto)
Del 01 de enero al 31 de diciembre de 2022

Concepto	Egresos					Subejercicio
	Aprobado	Ampliaciones/ (Reducciones)	Modificado	Devengado	Pagado	
	1	2	3 = (1 + 2)	4	5	
Gasto Corriente	81,308,897.41	25,872,368.60	107,181,266.01	68,728,692.61	68,647,491.61	38,452,573.40
Gasto de Capital	5,071,262.30	654,090.74	5,725,353.04	604,588.54	604,588.54	5,120,764.50
Amortización de la Deuda y Disminución de Pasivos	0.00	0.00	0.00	0.00	0.00	0.00
Pensiones y Jubilaciones	0.00	0.00	0.00	0.00	0.00	0.00
Participaciones	0.00	0.00	0.00	0.00	0.00	0.00
Total del Gasto	86,380,159.71	26,526,459.34	112,906,619.05	69,333,281.15	69,252,080.15	43,573,337.90

 MTRO. OSCAR FERNANDO LÓPEZ ELIZONDO
 RECTOR

 L.C. EBERARDO VAZQUEZ ORTÍZ
 DIRECTOR DE ADMINISTRACIÓN Y FINANZAS

- f) Estado analítico del ejercicio del presupuesto de egresos del 01 de enero al 31 de diciembre de 2022, por clasificación por objeto del gasto.

Universidad Tecnológica del Norte de Coahuila
Estado Analítico del Ejercicio del Presupuesto de Egresos
Clasificación por Objeto del Gasto (Capítulo y Concepto)
Del 01 de enero al 31 de diciembre de 2022

Concepto	Egresos					Subejercicio
	Aprobado	Ampliaciones (Reducciones)	Modificado	Devengado	Pagado	
	1	2	3 = (1 + 2)	4	5	
Servicios Personales	35,616,169.14	11,950,157.62	47,566,326.80	45,689,689.69	45,689,689.69	22,870,637.11
Remuneraciones al Personal de Carácter Permanente	38,292,436.20	8,358,921.58	46,651,357.78	31,255,473.09	31,255,473.09	15,395,884.69
Remuneraciones al Personal de Carácter Transitorio	0.00	216,043.84	216,043.84	214,261.17	214,261.17	1,762.67
Remuneraciones Adicionales y Especiales	7,719,937.81	1,368,117.79	9,088,055.60	6,331,833.17	6,331,833.17	2,757,222.43
Seguridad Social	8,003,119.17	1,385,161.80	9,388,280.97	6,066,159.30	6,066,159.30	3,322,121.67
Otras Prestaciones Sociales y Económicas	2,603,676.00	631,912.91	3,235,588.91	1,821,962.96	1,821,962.96	1,413,625.65
Previsiones	0.00	0.00	0.00	0.00	0.00	0.00
Pago de Estímulos a Servidores Públicos	0.00	0.00	0.00	0.00	0.00	0.00
Materiales y Suministros	2,744,348.42	4,172,767.19	6,917,047.61	4,537,576.28	4,537,576.28	2,379,471.33
Materiales de Administración, Emisión de Documentos y Artículos Oficiales	860,368.34	1,028,942.59	1,889,310.93	1,206,240.31	1,206,240.31	681,070.62
Alimentos y Utensilios	79,592.50	72,286.22	151,878.72	97,942.70	97,942.70	53,936.02
Materias Primas y Materiales de Producción y Comercialización	127,174.96	0.00	127,174.96	0.00	0.00	127,174.96
Materiales y Artículos de Construcción y de Reparación	487,478.06	1,417,464.62	1,894,942.68	1,570,747.47	1,570,747.47	314,195.21
Productos Químicos, Farmacéuticos y de Laboratorio	376,230.05	129,393.30	505,623.35	142,346.46	142,346.46	363,277.89
Combustibles, Lubrificantes y Aditivos	227,964.81	290,411.11	508,375.92	292,909.49	292,909.49	215,466.43
Vestuario, Blancos, Prendas de Protección y Artículos Deportivos	417,570.48	421,947.88	839,518.36	373,347.88	373,347.88	486,570.48
Materiales y Suministros Para Seguridad	0.00	0.00	0.00	0.00	0.00	0.00
Herramientas, Refacciones y Accesorios Menores	187,561.22	824,261.47	1,011,822.69	854,042.97	854,042.97	157,779.72
Servicios Generales	21,513,155.31	9,748,993.79	31,262,149.10	18,487,196.64	18,378,995.64	12,892,952.46
Servicios Básicos	3,437,024.41	1,877,974.55	5,314,998.96	3,475,503.40	3,475,503.40	1,639,495.56
Servicios de Arrendamiento	4,728,313.58	2,308,026.50	7,036,340.08	4,285,419.12	4,285,419.12	2,750,820.96
Servicios Profesionales, Científicos, Técnicos y Otros Servicios	3,168,670.41	2,518,306.33	5,686,976.74	4,062,839.69	4,062,839.69	1,624,037.55
Servicios Financieros, Bancarios y Comerciales	173,060.96	324,942.12	498,003.08	240,535.75	240,535.75	257,467.33
Servicios de Instalación, Reparación, Mantenimiento y Conservación	5,985,476.68	2,012,212.28	7,997,688.96	4,242,030.44	4,242,030.44	3,455,658.52
Servicios de Comunicación Social y Publicidad	681,972.09	244,502.05	926,474.14	378,259.07	378,259.07	548,215.07
Servicios de Tránsito y Viáticos	1,400,819.85	132,862.54	1,533,682.39	407,142.83	407,142.83	1,126,339.56
Servicios Oficiales	912,026.40	450,445.86	1,362,472.26	455,842.78	455,842.78	906,629.48
Otros Servicios Generales	1,325,790.93	77,921.58	1,403,712.49	909,483.50	826,282.56	494,228.93
Transferencias, Asignaciones, Subsidios y Otras Ayudas	441,232.50	2,510.00	443,742.50	44,270.00	44,270.00	399,472.50
Transferencias Internas y Asignaciones al Sector Público	0.00	0.00	0.00	0.00	0.00	0.00
Transferencias al Resto del Sector Público	0.00	0.00	0.00	0.00	0.00	0.00
Subsidios y Subvenciones	0.00	0.00	0.00	0.00	0.00	0.00
Ayudas Sociales	441,232.50	2,510.00	443,742.50	44,270.00	44,270.00	399,472.50
Pensiones y Jubilaciones	0.00	0.00	0.00	0.00	0.00	0.00
Transferencias a Fideicomisos, Mandatos y Otros Análogos	0.00	0.00	0.00	0.00	0.00	0.00
Transferencias a la Seguridad Social	0.00	0.00	0.00	0.00	0.00	0.00
Donativos	0.00	0.00	0.00	0.00	0.00	0.00
Transferencias al Exterior	0.00	0.00	0.00	0.00	0.00	0.00
Bienes Muebles, Inmuebles e Intangibles	5,071,262.30	654,090.76	5,725,353.04	604,588.54	604,588.54	5,120,764.50
Mobiliario y Equipo de Administración	3,816,808.65	216,402.44	4,033,211.09	175,362.44	175,362.44	3,857,848.65
Mobiliario y Equipo Educativo y Recreativo	0.00	119,833.80	119,833.80	111,371.80	111,371.80	8,462.00
Equipo e Instrumental Médico y de Laboratorio	0.00	0.00	0.00	0.00	0.00	0.00
Vehículos y Equipo de Transporte	0.00	0.00	0.00	0.00	0.00	0.00
Equipo de Defensa y Seguridad	0.00	0.00	0.00	0.00	0.00	0.00
Maquinaria, Otros Equipos y Herramientas	1,204,453.65	33,654.50	1,238,108.15	33,654.50	33,654.50	1,204,453.65
Activos Biológicos	0.00	0.00	0.00	0.00	0.00	0.00
Bienes Inmuebles	0.00	0.00	0.00	0.00	0.00	0.00
Activos Intangibles	50,000.00	284,200.00	334,200.00	284,200.00	284,200.00	50,000.00
Inversión Pública	0.00	0.00	0.00	0.00	0.00	0.00
Obra Pública en Bienes de Dominio Público	0.00	0.00	0.00	0.00	0.00	0.00
Obra Pública en Bienes Propios	0.00	0.00	0.00	0.00	0.00	0.00
Proyectos Productivos y Acciones de Fomento	0.00	0.00	0.00	0.00	0.00	0.00
Inversiones Financieras y Otras Provisiones	0.00	0.00	0.00	0.00	0.00	0.00
Inversiones Para el Fomento de Actividades Productivas	0.00	0.00	0.00	0.00	0.00	0.00
Acciones y Participaciones de Capital	0.00	0.00	0.00	0.00	0.00	0.00
Compra de Títulos y Valores	0.00	0.00	0.00	0.00	0.00	0.00
Concesión de Préstamos	0.00	0.00	0.00	0.00	0.00	0.00
Inversiones en Fideicomisos, Mandatos y Otros Análogos	0.00	0.00	0.00	0.00	0.00	0.00
Otras Inversiones Financieras	0.00	0.00	0.00	0.00	0.00	0.00
Provisiones para Contingencias y Otras erogaciones Especiales	0.00	0.00	0.00	0.00	0.00	0.00
Participaciones y Aportaciones	0.00	0.00	0.00	0.00	0.00	0.00
Participaciones	0.00	0.00	0.00	0.00	0.00	0.00
Aportaciones	0.00	0.00	0.00	0.00	0.00	0.00
Convenios	0.00	0.00	0.00	0.00	0.00	0.00
Deuda Pública	0.00	0.00	0.00	0.00	0.00	0.00
Amortización de la Deuda Pública	0.00	0.00	0.00	0.00	0.00	0.00
Intereses de la Deuda Pública	0.00	0.00	0.00	0.00	0.00	0.00
Comisiones de la Deuda Pública	0.00	0.00	0.00	0.00	0.00	0.00
Gastos de la Deuda Pública	0.00	0.00	0.00	0.00	0.00	0.00
Costo por Coberturas	0.00	0.00	0.00	0.00	0.00	0.00
Ayudas Financieras	0.00	0.00	0.00	0.00	0.00	0.00
Adeudos de Ejercicios Fiscales Anteriores (Adefas)	0.00	0.00	0.00	0.00	0.00	0.00
Total del Gasto	86,380,159.71	26,526,459.34	112,906,619.05	69,333,291.10	69,362,066.15	43,973,337.90

MTR. OSCAR FERNANDO LÓPEZ LIZONDO
RECTOR

L.C. EBERARDO JANCUZ ORTIZ
DIRECTOR DE ADMINISTRACIÓN Y FINANZAS

- g) Estado analítico del ejercicio del presupuesto de egresos del 01 de enero al 31 de diciembre de 2022, por clasificación funcional.

Universidad Tecnológica del Norte de Coahuila Estado Analítico del Ejercicio del Presupuesto de Egresos Clasificación Funcional (Finalidad y Función) Del 01 de enero al 31 de diciembre de 2022						
Concepto	Egresos					Subejercicio 6 = (3 - 4)
	Aprobado 1	Ampliaciones/ (Reducciones) 2	Modificado 3 = (1 + 2)	Devengado 4	Pagado 5	
Gobierno	0.00	0.00	0.00	0.00	0.00	0.00
Legislación	0.00	0.00	0.00	0.00	0.00	0.00
Justicia	0.00	0.00	0.00	0.00	0.00	0.00
Coordinación de la Política de Gobierno	0.00	0.00	0.00	0.00	0.00	0.00
Relaciones Exteriores	0.00	0.00	0.00	0.00	0.00	0.00
Asuntos Financieros y Hacendarios	0.00	0.00	0.00	0.00	0.00	0.00
Seguridad Nacional	0.00	0.00	0.00	0.00	0.00	0.00
Asuntos de Orden Público y de Seguridad Interior	0.00	0.00	0.00	0.00	0.00	0.00
Otros Servicios Generales	0.00	0.00	0.00	0.00	0.00	0.00
Desarrollo Social	86,380,159.71	26,526,459.34	112,906,619.05	69,333,281.15	69,252,080.15	43,573,337.90
Protección Ambiental	0.00	0.00	0.00	0.00	0.00	0.00
Vivienda y Servicios a la Comunidad	0.00	0.00	0.00	0.00	0.00	0.00
Salud	0.00	0.00	0.00	0.00	0.00	0.00
Recreación, Cultura y Otras Manifestaciones Sociales	0.00	0.00	0.00	0.00	0.00	0.00
Educación	86,380,159.71	26,526,459.34	112,906,619.05	69,333,281.15	69,252,080.15	43,573,337.90
Protección Social	0.00	0.00	0.00	0.00	0.00	0.00
Otros Asuntos Sociales	0.00	0.00	0.00	0.00	0.00	0.00
Desarrollo Económico	0.00	0.00	0.00	0.00	0.00	0.00
Asuntos Económicos, Comerciales y Laborales en General	0.00	0.00	0.00	0.00	0.00	0.00
Agropecuaria, Silvicultura, Pesca y Caza	0.00	0.00	0.00	0.00	0.00	0.00
Combustibles y Energía	0.00	0.00	0.00	0.00	0.00	0.00
Minería, Manufacturas y Construcción	0.00	0.00	0.00	0.00	0.00	0.00
Transporte	0.00	0.00	0.00	0.00	0.00	0.00
Comunicaciones	0.00	0.00	0.00	0.00	0.00	0.00
Turismo	0.00	0.00	0.00	0.00	0.00	0.00
Ciencia, Tecnología e Innovación	0.00	0.00	0.00	0.00	0.00	0.00
Otras Industrias y Otros Asuntos Económicos	0.00	0.00	0.00	0.00	0.00	0.00
Otras no Clasificadas en Funciones Anteriores	0.00	0.00	0.00	0.00	0.00	0.00
Transacciones de la Deuda Pública / Costo Financiero de la Deuda	0.00	0.00	0.00	0.00	0.00	0.00
Transferencias, Participaciones y Aportaciones entre Diferentes Niveles y Órdenes de Gobierno	0.00	0.00	0.00	0.00	0.00	0.00
Saneamiento del Sistema Financiero	0.00	0.00	0.00	0.00	0.00	0.00
Adeudos de Ejercicios Fiscales Anteriores	0.00	0.00	0.00	0.00	0.00	0.00
Total del Gasto	86,380,159.71	26,526,459.34	112,906,619.05	69,333,281.15	69,252,080.15	43,573,337.90

 MTRD. OSCAR FERNANDO LÓPEZ ELIZONDO
 RECTOR

 L.C. EBERARDO VÁSQUEZ ORTÍZ
 DIRECTOR DE ADMINISTRACIÓN Y FINANZAS

- h) Endeudamiento neto, financiamiento menos amortización del 01 de enero al 31 de diciembre de 2022.

Universidad Tecnológica del Norte de Coahuila
Endeudamiento Neto
Del 01 de enero al 31 de diciembre de 2022

Identificación de Crédito o Instrumento	Contratación / Colocación	Amortización	Endeudamiento Neto
	A	B	C = A - B
Créditos Bancarios			
Total Créditos Bancarios	0.00	0.00	0.00
Otros Instrumentos de Deuda			
Total Otros Instrumentos de Deuda	0.00	0.00	0.00
TOTAL	0.00	0.00	0.00

MTRO. OSCAR FERNANDO LÓPEZ ELIZONDO
RECTOR

L.C. EBERARDO VAZQUEZ ORTÍZ
DIRECTOR DE ADMINISTRACIÓN Y FINANZAS

- i) Intereses de la deuda del 01 de enero al 31 de diciembre de 2022.

Universidad Tecnológica del Norte de Coahuila
Intereses de la Deuda
Del 01 de enero al 31 de diciembre de 2022

Identificación de Crédito o Instrumento	Devengado	Pagado
Créditos Bancarios		
Total de Intereses de Créditos Bancarios	0.00	0.00
Otros Instrumentos de Deuda		
Total de Intereses de Otros Instrumentos de Deuda	0.00	0.00
TOTAL	0.00	0.00

MTRO. OSCAR FERNANDO LÓPEZ ELIZONDO
REGPOR

L.C. EBERARDO VAZQUEZ ORTIZ
DIRECTOR DE ADMINISTRACIÓN Y FINANZAS

- j) Flujo de fondos que resuma todas las operaciones del 01 de enero al 31 de diciembre de 2022.

Universidad Tecnológica del Norte de Coahuila
Indicadores de Postura Fiscal
Del 01 de enero al 31 de diciembre de 2022
(Cifras en Pesos)

Concepto	Estimado/Aprobado	Devengado	Recaudado/Pagado
I. Ingresos Presupuestarios	86,380,159.71	77,288,128.38	77,288,128.38
1. Ingresos del Gobierno de la Entidad Federativa	86,380,159.71	77,288,128.38	77,288,128.38
2. Ingresos del Sector Paraestatal	0.00	0.00	0.00
II. Egresos Presupuestarios	86,380,159.71	69,333,281.15	69,252,080.15
3. Egresos del Gobierno de la Entidad Federativa	86,380,159.71	69,333,281.15	69,252,080.15
4. Egresos del Sector Paraestatal	0.00	0.00	0.00
III. Balance Presupuestario (Superávit o Déficit) (III = I - II)	0.00	7,954,847.23	8,036,048.23

Concepto	Estimado/Aprobado	Devengado	Recaudado/Pagado
III. Balance presupuestario (Superávit o Déficit)	0.00	7,954,847.23	8,036,048.23
IV. Intereses, Comisiones y Gastos de la Deuda	0.00	0.00	0.00
V. Balance Primario (Superávit o Déficit) (V= III + IV)	0.00	7,954,847.23	8,036,048.23

Concepto	Estimado/Aprobado	Devengado	Recaudado/Pagado
A. Financiamiento	0.00	0.00	0.00
B. Amortización de la deuda	0.00	0.00	0.00
C. Financiamiento Neto	0.00	0.00	0.00

MTRO. OSCAR FERNANDO LÓPEZ ELIZONDO
RECTOR

L.C. EBERARDO VAZQUEZ ORTIZ
DIRECTOR DE ADMINISTRACIÓN Y FINANZAS

III. Información Programática.

- a) Gasto por categoría programática del 01 de enero al 31 de diciembre de 2022.

Universidad Tecnológica del Norte de Coahuila
Gasto por Categoría Programática
Del 01 de enero al 31 de diciembre de 2022

Concepto	Egresos					Subejercicio
	Aprobado	Ampliaciones/ (Reducciones)	Modificado	Devengado	Pagado	
	1	2	3 = (1 + 2)	4	5	
Programas						
Subsidios: Sector Social y Privado o Entidades Federativas y Municipios	0.00	0.00	0.00	0.00	0.00	0.00
Sujetos a Reglas de Operación	0.00	0.00	0.00	0.00	0.00	0.00
Otros Subsidios	0.00	0.00	0.00	0.00	0.00	0.00
Desempeño de las Funciones	86,380,159.71	26,526,459.34	112,906,619.05	69,333,281.15	69,252,080.15	43,573,337.90
Prestación de Servicios Públicos	86,380,159.71	26,526,459.34	112,906,619.05	69,333,281.15	69,252,080.15	43,573,337.90
Provisión de Bienes Públicos	0.00	0.00	0.00	0.00	0.00	0.00
Planeación, seguimiento y evaluación de políticas públicas	0.00	0.00	0.00	0.00	0.00	0.00
Promoción y fomento	0.00	0.00	0.00	0.00	0.00	0.00
Regulación y supervisión	0.00	0.00	0.00	0.00	0.00	0.00
Funciones de las Fuerzas Armadas (Únicamente Gobierno Federal)	0.00	0.00	0.00	0.00	0.00	0.00
Específicos	0.00	0.00	0.00	0.00	0.00	0.00
Proyectos de Inversión	0.00	0.00	0.00	0.00	0.00	0.00
Administrativos y de Apoyo	0.00	0.00	0.00	0.00	0.00	0.00
Apoyo al proceso presupuestario y para mejorar la eficiencia institucional	0.00	0.00	0.00	0.00	0.00	0.00
Apoyo a la función pública y al mejoramiento de la gestión	0.00	0.00	0.00	0.00	0.00	0.00
Operaciones ajenas	0.00	0.00	0.00	0.00	0.00	0.00
Compromisos	0.00	0.00	0.00	0.00	0.00	0.00
Obligaciones de cumplimiento de resolución jurisdiccional	0.00	0.00	0.00	0.00	0.00	0.00
Desastres Naturales	0.00	0.00	0.00	0.00	0.00	0.00
Obligaciones	0.00	0.00	0.00	0.00	0.00	0.00
Pensiones y jubilaciones	0.00	0.00	0.00	0.00	0.00	0.00
Aportaciones a la seguridad social	0.00	0.00	0.00	0.00	0.00	0.00
Aportaciones a fondos de estabilización	0.00	0.00	0.00	0.00	0.00	0.00
Aportaciones a fondos de inversión y reestructura de pensiones	0.00	0.00	0.00	0.00	0.00	0.00
Programas de Gasto Federalizado (Gobierno Federal)	0.00	0.00	0.00	0.00	0.00	0.00
Gasto Federalizado	0.00	0.00	0.00	0.00	0.00	0.00
Participaciones a entidades federativas y municipios	0.00	0.00	0.00	0.00	0.00	0.00
Costo financiero, deuda o apoyos a deudores y ahorradores de la banca	0.00	0.00	0.00	0.00	0.00	0.00
Adeudos de ejercicios fiscales anteriores	0.00	0.00	0.00	0.00	0.00	0.00
Total del Gasto	86,380,159.71	26,526,459.34	112,906,619.05	69,333,281.15	69,252,080.15	43,573,337.90

MTRD. OSCAR FERNANDO LÓPEZ ELIZONDO
RECTOR

L.C. EBERARDO VAZQUEZ ORTÍZ
DIRECTOR DE ADMINISTRACIÓN Y FINANZAS

- b) Programas y proyectos de inversión del 01 de enero al 31 de diciembre de 2022.

Universidad Tecnológica del Norte de Coahuila
Informe de Avance de programas y Proyectos de Inversión
A1 31 de Diciembre de 2022

Avance Físico y Financiero de los Programas y Proyectos de Inversión para el 2022

Clave	Nombre	Dependencia o Unidad Administrativa	Tipo de programa o proyecto	Ejeto	Programa Presupuestario	Inversión con Recursos Presupuestarios (pesos)					Inversión con Recursos Propios (pesos)					Monto Total de Inversión (pesos)		Avance Físico Porcentual	
						Monto de inversión programado para 2022	Presupuesto original 2022	Presupuesto modificado 2022	Monto ejercido en el año	Monto ejercido acumulado	Monto de inversión programado para 2022	Presupuesto original 2022	Presupuesto modificado 2022	Monto ejercido en el año	Monto ejercido acumulado	Monto total de inversión programado	Monto ejercido acumulado	Programado al final del año	Acumulado total
1243	Equipo de Computo y Tecnologías de la Información	019	00	Operación	Bienes informáticos						50,112.00	50,112.00	50,112.00	50,112.00	50,112.00	50,112.00	50,112.00	100%	100%
1249	Otros Mobiliario y Equipos Administrativos	019	00	Operación	Equipo de Administración						41,040.00	41,040.00	41,040.00	41,040.00	41,040.00	41,040.00	41,040.00	100%	100%
1241	Mobiliario y Equipos Educativos y Recreativos	012	00	Operación	Bienes muebles						8,402.20	8,402.20	8,402.20	8,402.20	8,402.20	8,402.20	8,402.20	100%	100%
1201	software	019	00	Operación	Bienes informáticos						284,200.00	284,200.00	284,200.00	284,200.00	284,200.00	284,200.00	284,200.00	100%	100%
1242	Equipo de Computo y Tecnologías de la Información	019	00	Operación	Bienes informáticos						28,700.72	28,700.72	28,700.72	28,700.72	28,700.72	28,700.72	28,700.72	100%	100%
1249	Otros Mobiliario y Equipos Administrativos	019	00	Operación	Equipo de Administración						43,500.00	43,500.00	43,500.00	43,500.00	43,500.00	43,500.00	43,500.00	100%	100%
1243	Otro Mobiliario y Equipos Educativos y Recreativos	012	00	Operación	Otro Mobiliario y Equipos Educativos y Recreativos						8,402.20	8,402.20	8,402.20	8,402.20	8,402.20	8,402.20	8,402.20	100%	100%
1246	Equipos de Generación Eléctrica, Aparatos y Accesorios Eléctricos	011	00	Operación	Mobiliario y Equipos Eléctricos y Electrónicos						9,888.40	9,888.40	9,888.40	9,888.40	9,888.40	9,888.40	9,888.40	100%	100%
1242	Muebles, Escapto de Oficina y Estantería	010	00	Operación	Muebles, Escapto de Oficina y Estantería						12,009.72	12,009.72	12,009.72	12,009.72	12,009.72	12,009.72	12,009.72	100%	100%
1200	Aparatos Deportivos	011	00	Operación	Aparatos Deportivos						94,447.20	94,447.20	94,447.20	94,447.20	94,447.20	94,447.20	94,447.20	100%	100%
1247	Herramientas y Maquinas Herramienta	010	00	Operación	Herramientas y Maquinas Herramienta						17,089.70	17,089.70	17,089.70	17,089.70	17,089.70	17,089.70	17,089.70	100%	100%
1247	Herramientas y Maquinas Herramienta	010	00	Operación	Herramientas y Maquinas Herramienta						7,876.40	7,876.40	7,876.40	7,876.40	7,876.40	7,876.40	7,876.40	100%	100%

Mtro. OSCAR FERNANDO LOPEZ ELIZONDO
RECTOR

L.C. EMBARADO VALDEZ ORTIZ
DIRECCION DE ADMINISTRACION Y FINANZAS

- c) Indicadores de resultados del 01 de enero al 31 de diciembre de 2022.



Universidad Tecnológica
del Norte de Coahuila

Sistema de Gestión de Calidad
ISO 9001:2015

Objetivos e Indicadores

ACADÉMICOS

Trimestre a Revisar: Enero-Marzo 2022

Fecha de la Revisión: Abril 2022

MATRICULA TOTAL ATENDIDA DE TSU E ING. POR CUATRIMESTRE

NIVEL EDUCATIVO	INICIAL ENE-ABR										
	2020			2021				2022			
	H	M	T	H	M	T	%	H	M	T	%
TSU	763	422	1185	703	479	1182	-0.25	634	413	1047	-11.42
LIC.	572	292	864	533	262	795	-7.99	522	279	801	+0.75
TOTAL	1335	714	2049	1236	741	1977	-3.51	1156	692	1848	-6.52

OFERTA EDUCATIVA Y MATRICULA POR NIVEL EDUCATIVO

PROGRAMAS EDUCATIVOS	(CUATRIMESTRE/AÑO)					
	INICIO E-A 2021			INICIO E-A 2022		
	R	N/I	T	R	N/I	T
TSU DNAM	210		210	184		184
TSU LACS	112		112	90		90
TSU MAI	232		232	233		233
TSU MAP	14		14	-	-	N/A
TSU MTAIEE	102		102	122		122
TSU MTASMF	259		259	173		173
TSU PIAM	166		166	158		158
TSU TIADSM	87		87	87		87
Sub total TSU	1182	0	1182	1047	0	1047
IMI	173		173	171		171
IMT	266		266	277		277
ISP	160		160	136		136
IDGS	56		56	49		49
LINM	120		120	111		111
LDGRL	20		20	57		57
Sub total LIC.	795	0	795	801	0	801
TOTAL TSU + LIC.	1977	0	1977	1848	0	1848

ABANDONO ESCOLAR

NIVEL EDUCATIVO Y MOTIVO DEL ABANDONO	(CUATRIMESTRE/AÑO)						Valores a nivel Sistema UTT
	INICIO E-A 2021			INICIO E-A 2022			
	H	M	T	H	M	T	
TSU Reprobación	10	5	15	2		2/1,047=0.19%	5,574/139,939=3.98%
TSU Otros motivos	17	7	24	38	18	56/1,047=5.34%	8,075/139,939=5.77%
Sub total TSU	27	12	39	40	18	58/1,047=5.54%	13,649/139,939=9.75%
LIC. Reprobación				0		0	1,491/86,057=1.73%
LIC. Otros motivos	5	1	6	12	6	18/801=2.25%	1,788/86,057=2.08%
Sub total LIC	5	1	6	12	6	18/801=2.25%	3,279/86,057=3.81%
Reprobación TSU + LIC.	10	5	15	2		2/1,848=0.10%	
Otros motivos TSU + LIC.	22	8	30	50	24	74/1,848=4.00%	
BAJAS TOTALES	32	13	45	52	24	76/1,848=4.11%	

DESGLOSE DE LA DESERCIÓN POR OTROS MOTIVOS DE TSU

TSU	INICIO E-A 2021			INICIO E-A 2022			Valores a nivel Subsistema UUTT
	H	M	TOTAL	H	M	TOTAL	
Tipo de causa							
Otros Motivos, desglose:	17	7	24	38	18	56/1,047=5.34%	8,075/139,939=5.77%
Abandono escolar							
Cambio de carrera							
Cambio de UT/Institución	1		1		2	1/1047=0.09%	446/8,075=5.52%
Defunción							9/8,075=0.11%
Distancia de la UT							
Faltas al reglamento escolar				5	2	7/1047=0.66%	243/8,075=3.01%
Incompatibilidad de horarios							188/8,075=2.33%
Incumplimiento de expectativas	2	2	4	1	1	2/1047=0.19%	366/8,075=4.53%
Problemas de trabajo	6	2	8	6	2	7/1047=0.66%	672/8,075=8.32%
Problemas de vocación/rendimiento				12	3	15/1047=1.43%	
Problemas económicos	3		3	4	2	6/1047=0.57%	821/8,075=10.71%
Sin causa conocida							1,541/8,075=19.08%
Motivos personales:	5	3	8	10	6	16/1047=1.53%	1,964/8,075=24.32%
Cambio de ciudad				2	1	3/16=18.75%	
Embarazo							
Enfermedad		1	1		2	2/16=12.5%	
Incumplimiento de perfil							
Problemas familiares	5	2	7	8	3	11/16=68.75	
Otras causas (Inasistencia)							1375/8075=17.03%

DESGLOSE DE LA DESERCIÓN POR OTROS MOTIVOS DE LICENCIATURA

LICENCIATURA	INICIO E-A 2021			INICIO E-A 2022			Valores a nivel Subsistema UTT
	H	M	TOTAL	H	M	TOTAL	
Tipo de causa							
Otros Motivos, desglose:	5	1	6	12	6	18/801=2.25%	1,788/86,057=2.08%
Abandono escolar							
Cambio de carrera							
Cambio de UT							
Defunción							
Distancia de la UT							
Faltas al reglamento escolar	1		1	2	2	4/801=0.49%	
Incompatibilidad de horarios							105/1,788=5.87%
Incumplimiento de expectativas							
Problemas de trabajo	3	1	4	2		2/801=0.24%	242/1,788=13.53%
Problemas de vocación rendimiento				5		5/801=0.62%	
Problemas económicos	1		1				
Sin causa conocida							
Motivos personales:				3	4	7/801=0.87%	425/1,788=23.77%
Cambio de ciudad					1	1/7=14.29%	
Embarazo							
Enfermedad				1		1/7=14.29%	
Incumplimiento de perfil							
Problemas familiares				2	3	5/7=71.42%	
Otras causas							413/1,788=23.10%

EFICIENCIA TERMINAL TSU

TSU	GENERACIONES											
	2017-2019 (Matricula inicial 746)				2018-2020 (Matricula inicial 744)				2019-2021 (Matricula inicial 772)			
	H	M	T	%	H	M	T	%	H	M	T	%
Tasa de egreso	335	182	517	69.30	332	178	510	68.54	278	189	467	60.49
Tasa de titulación	305	177	482	93.23	327	177	504	98.82	278	189	467	100
Eficiencia Terminal	305	177	482	64.61	327	177	504	67.74	278	189	467	60.49

EFICIENCIA TERMINAL ING

LICENCIATURA	GENERACIONES											
	2017-2019 (Matricula inicial 365)				2018-2020 (Matricula inicial 511)				2019-2021 (Matricula inicial 424)			
	H	M	T	%	H	M	T	%	H	M	T	%
Tasa de egreso	178	109	287	78.63	240	151	391	76.51	228	123	351	82.78
Tasa de titulación	165	106	271	94.42	214	145	359	91.81	227	122	349	99.43
Eficiencia Terminal	165	106	271	74.24	214	145	359	70.25	227	122	349	82.31

TUTORES POR PROGRAMA EDUCATIVO DE TSU

INICIO E-A 2022												
PE	TUTORES									Alumnos		
	PTC			PA			PTC+PA			Asignados al inicio		
	H	M	T	H	M	T	H	M	T	H	M	T
DNAM	2	1	3	0	2	2	2	3	5	41	143	184
LACS	2	0	2	0	1	1	2	1	3	23	67	90
MAI	3	2	5	0	0	0	3	2	5	194	39	233
MTAIEE	2	0	2	1	0	1	3	0	3	109	13	122
MTASMF	1	2	3	1	0	1	2	2	4	132	41	173
PIAM	0	3	3	0	0	0	0	3	3	79	78	157
TIADSM	2	1	3	0	0	0	2	1	3	60	27	87
TOTALES	12	9	21	2	3	5	14	12	26	638	408	1046

BECAS ESTUDIANTILES TSU E ING

Total de becas	INICIO E-A 2021			INICIO E-A 2022		
	H	M	TOTAL	H	M	TOTAL
Académica	336	358	694	219	238	457
Socioeconómica	8	2	10	8	8	16
Otras	2	1	3	16	25	41
Federales	15	12	27	69	40	109
TSU	361	373	734	312	311	623
Académica	315	213	528	235	154	389
Socioeconómica	18	20	38	16	16	32
Otras	2	0	2	20	16	36
Federales	6	2	8	24	17	41
LIC	341	235	576	295	203	498
TOTALES	702	608	1,310	791	514	1,121

BECAS ESTUDIANTILES TSU

Tipo de Beca	(Nombre de la Beca) TSU	(CUATRIMESTRE/AÑO)					
		INICIO E-A 2021			INICIO E-A 2022		
		H	M	T	H	M	T
Académica	OPTIMUS 100%	0	2	2	0	2	2
	Académica 60%	21	43	64	16	42	58
	Académica 45%	138	208	346	78	95	173
	Académica 30%	177	105	282	125	99	224
SUBTOTAL		336	358	694	219	238	457
Socioeconómica	Beca Socioeconómica 30%	2	0	2	1	2	3
	Beca Socioeconómica 50%	2	2	4	7	3	10
	Beca Socioeconómica 80%	3	0	3	0	1	1
	Apoyo económico 50%	1	0	1	0	2	2
SUBTOTAL		8	2	10	8	8	16
Otras	Familiares de trabajadores UTNC 50%	1	0	1	0	0	0
	Discapacidad 100%	0	1	1	0	0	0
	Convenio Atención a víctimas 100%	1	0	1	1	0	1
	El valor de educar CONSTELLATION BRANDS	0	0	0	15	25	40
SUBTOTAL		2	1	3	16	25	41
Federales	Apoyo a la Manutención 2021	11	5	16	0	0	0
	Jóvenes Escribiendo el Futuro	4	4	8	69	40	109
	Apoyo Mujeres Madres Jefas de Familia	0	3	3	0	0	0
SUBTOTAL		15	12	27	69	40	109
TOTAL TSU		361	373	734	312	311	623

BECAS ESTUDIANTILES ING

Tipo de Beca	(Nombre de la Beca) LIC	(CUATRIMESTRE/AÑO)					
		INICIO E-A 2021			INICIO E-A 2022		
		H	M	T	H	M	T
Académica	OPTIMUS 100%	1	2	3	0	3	3
	Académica 60%	21	35	56	26	39	65
	Académica 45%	124	112	236	117	74	191
	Académica 30%	169	64	233	92	38	130
SUBTOTAL		315	213	528	235	154	389
Socioeconómica	Beca Socioeconómica 30%	2	0	2	2	2	4
	Beca Socioeconómica 50%	6	3	9	7	4	11
	Beca Socioeconómica 60%	0	0	0	1	1	2
	Beca Socioeconómica 80%	7	11	18	3	5	8
	Beca Socioeconómica 100%	0	0	0	0	0	0
	Apoyo Económico 30%	0	0	0	0	1	1
Apoyo Económico 50%	3	6	9	3	3	6	
SUBTOTAL		18	20	38	16	16	32
Otras	Familiares de trabajadores UTNC 50%	1	0	1	1	1	2
	Discapacidad	1	0	1	0	0	0
	Convenio Atención a víctimas 100%	0	0	0	2	0	2
	El valor de educar CONSTELLATION BRANDS	0	0	0	17	15	32
SUBTOTAL		2	0	2	20	16	36
Federales	Apoyo a la Manutención 2021	1	0	1	0	0	0
	Jóvenes Escribiendo el futuro	5	2	7	24	17	41
SUBTOTAL		6	2	8	24	17	41
TOTAL LIC		341	235	576	295	203	498



Universidad Tecnológica
del Norte de Coahuila

Sistema de Gestión de Calidad
ISO 9001:2015

Objetivos e Indicadores

VINCULACIÓN

Trimestre a Revisar: Enero-Marzo 2022

Fecha de la Revisión: Abril 2022

CONVENIOS FIRMADOS

SECTORES	CUATRIMESTRE INICIO E-A			ACUMULADOS DEL 2022	ACUMULADOS VIGENTES (corte Marzo 2022)
	2020	2021	2022		
Productivo	1	3	2	2	39
Educativo Nacional	0	1	1	1	21
Educativo-Extranjero	0	1	0	0	7
Institucionales	1	0	2	2	15
Total	2	5	5	5	82

CONFERENCIAS

CONFERENCIAS EN TSU		INICIO E-A 2022
Número de conferencias		12
Número de alumnos asistentes		1,018
CONFERENCIAS EN LICENCIATURA		
Número de conferencias		0
Número de alumnos asistentes		0
Total conferencias TSU+LIC.		12
Total alumnos asistentes TSU+LIC.		1,018

MOVILIDAD ESTUDIANTIL

MOVILIDAD ALUMNOS DE LICENCIATURA		INICIO E-A 2022
Nacional presencial		4
Nacional virtual		1
Internacional		3
Total, alumnos en movilidad		8

ESTADIAS POR PROGRAMA EDUCATIVO NIVEL LICENCIATURA

ESTADÍAS DEL NIVEL LICENCIATURA	INICIO E-A 2022
Alumnos en estadías	393
Número de empresas participantes	143
Total alumnos estadías LIC.	393
Total empresas participantes LIC.	143

BOLSA DE TRABAJO

Egresados colocados de:	(CUATRIMESTRE/AÑO)
	INICIO E-A 2022
TSU	6
LICENCIATURA	3
TOTAL	9

VISITAS INDUSTRIALES ESTUDIOS Y SERVICIOS TECNOLÓGICOS

En este periodo no se registraron actividades debido a la contingencia sanitaria.

SEGUIMIENTO DE EGRESADOS TSU

TSU 1ER SEGUIMIENTO	(CUATRIMESTRE/AÑO)	
	INICIO E-A 2022	
	No.	%
Egresados generación (Sep. 19-AGO 2021)	467	100%
Egresados trabajando a seis meses de su egreso	293	63%
Egresados trabajando de acuerdo a su formación	168	57%
Egresados trabajando en donde realizaron la estadía	46	6.36%
Ingreso promedio mensual	\$9,529.99	

SEGUIMIENTO DE EGRESADOS POR PE A SEIS MESES DE EGRESO										
Indicador Egresados TSU	DNAM	MAI	MTAIEE	PIAM	MTASMF	TIADSM	MAP	LACS	TOTAL	
Egresados generación (Sep. 19-AGO 2021)	84	76	32	70	119	27	11	48	467	
Egresados Trabajando a seis meses de egreso	48	54	23	51	74	12	7	24	293	
Egresados no localizables	6	4	2	1	3	1	0	1	18	467
Egresados que NO trabajan:	30	18	7	18	42	14	4	23	156	
*por que ESTUDIA	14	15	5	6	32	9	4	12	97	156
*por qué se dedica al HOGAR	2	0	0	1	1	0	0	3	7	
*por qué NO HA ENCONTRADO en área afín a sus estudios	14	3	2	11	9	5	0	8	52	
Egresados que Continúan Estudiando	63	52	26	55	103	23	8	38	368	79%
Egresados trabajando acorde a su formación profesional	30	31	15	29	43	4	5	11	168	57%
Trabajando en empresa donde realizaron su estadía.	12	5	3	8	13	0	1	4	46	6.36%

SEGUIMIENTO DE EGRESADOS LICENCIATURA

LICENCIATURA 1ER SEGUIMIENTO	(CUATRIMESTRE/AÑO)	
	INICIO E-A 2022	
	No.	%
Egresados generación (Ene 2020 -AGO 2021)	30	100%
Egresados trabajando a seis meses de su egreso	27	90%
Egresados trabajando de acuerdo a su formación	20	74%
Egresados trabajando en donde realizaron la estadía	2	13.5%
Ingreso promedio mensual	\$12,816.669	

SEGUIMIENTO DE EGRESADOS POR PE A SEIS MESES DE EGRESO				
Indicador Egresados ING	IMT	IMI	TOTAL	
Egresados generación (Sep. 19-AGO 2021)	15	15	30	
Egresados Trabajando a seis meses de egreso	15	12	27	30
Egresados no localizables	0	2	2	
Egresados que NO trabajan:	0	1	1	1
*por que ESTUDIA	0	0	0	
*por qué se dedica al HOGAR	0	0	0	
*por qué NO HA ENCONTRADO en área afin a sus estudios	0	1	1	
Egresados que Continúan Estudiando	0	0	0	0
Egresados trabajando acorde a su formación profesional	11	9	20	74%
Trabajando en empresa donde realizaron su estadía.	2	0	2	13.5%



Universidad Tecnológica
del Norte de Coahuila

Sistema de Gestión de Calidad
ISO 9001:2015

Objetivos e Indicadores

ADMINISTRATIVO

Trimestre a Revisar: Enero-Marzo 2022

Fecha de la Revisión: Abril 2022

RESUMEN DE PERSONAL CAPACITADO

PERSONAL CAPACITADO	CANTIDAD DE PERSONAL	
	INICIO E-A 2022	
Profesores de Tiempo Completo (PTC)	8	
Profesores de Asignatura (PA)	2	
Sub total	10	
Personal de Mandos Medios y Superiores	2	
Personal Administrativo y Secretarial	3	
Sub total	5	
TOTAL	15	

PERSONAL ADMINISTRATIVO POR TIPO DE FORMACIÓN Y/O CAPACITACIÓN

NOMBRE Y TIPO DE FORMACIÓN Y/O CAPACITACIÓN	CUATRIMESTRE INICIO E-A 2022										
	CANTIDAD	HORAS	MANDOS MEDIOS Y SUPERIORES			ADMINISTRATIVO Y SECRETARIAL			TOTAL		
			H	M	T	H	M	T	H	M	T
CURSOS TECNICOS:											
Plan nacional de socialización del derecho de acceso a la información (PLANDAI)	1	9			0		2	2		2	2
Sistema SIINC	1	3		1	1			0		1	1
Diplomado Control Interno	1	40	1		1		2	2	1	2	3
TOTAL	3	52	1	1	2	0	4	4	1	5	6

PERSONAL DOCENTE POR TIPO DE FORMACIÓN Y/O CAPACITACIÓN

CUATRIMESTRE INICIO E-A 2022											
NOMBRE Y TIPO DE FORMACIÓN Y/O CAPACITACIÓN	CANTIDAD	HORAS	PROFESORES DE TIEMPO COMPLETO			PROFESORES DE ASIGNATURA			TOTAL		
			H	M	T	H	M	T	H	M	T
CURSOS TECNICOS:											
Sistema SIINC	1	3	4	4	8			0			8
Certificación en materia de transparencia	1	2			0		2	2			2
TOTAL	2	5	4	4	8		2	2			10



Universidad Tecnológica
del Norte de Coahuila

Sistema de Gestión de Calidad
ISO 9001:2015

Gracias.



Universidad Tecnológica
del Norte de Coahuila

Sistema de Gestión de Calidad
ISO 9001:2015

Objetivos e Indicadores

ACADÉMICOS

Trimestre a Revisar: Abril-Junio 2022

Fecha de la Revisión: JULIO 2022

MATRICULA TOTAL ATENDIDA DE TSU E ING. POR CUATRIMESTRE

NIVEL EDUCATIVO	CIERRE ENE-ABR										
	2020			2021				2022			
	H	M	T	H	M	T	%	H	M	T	%
TSU	702	401	1103	632	442	1074	-2.63	567	384	951	-11.45
LIC.	553	287	840	517	259	776	-7.61	496	271	767	-1.15
TOTAL	1255	688	1943	1149	701	1850	-4.78	1063	655	1718	-7.13

NIVEL EDUCATIVO	INICIAL MAY-AGO										
	2020			2021				2022			
	H	M	T	H	M	T	%	H	M	T	%
TSU	715	405	1120	644	448	1092	-2.5	591	397	988	-9.52
LIC.	323	136	459	298	137	435	-5.23	249	141	390	-10.35
TOTAL	1038	541	1579	942	585	1527	-3.29	840	538	1378	-9.75

OFERTA EDUCATIVA Y MATRICULA POR NIVEL EDUCATIVO

PROGRAMAS EDUCATIVOS	(CUATRIMESTRE/AÑO)											
	E-A 2021			E-A 2022			INICIAL MAY-AGO 2021			INICIAL MAY-AGO 2022		
	R	N/I	T	R	N/I	T	R	N/I	T	R	N/I	T
TSU DNAM	210		210	184		184	202		202	171		171
TSU LACS	112		112	90		90	110		110	83		83
TSU MAI	232		232	233		233	213		213	205		205
TSU MAP	14		14	-	-	N/A	14		14	2		2
TSU MTAIEE	102		102	122		122	94		94	114		114
TSU MTASMF	259		259	173		173	222		222	164		164
TSU PIAM	166		166	158		158	162		162	153		153
TSU TIADSM	87		87	87		87	75		75	81		81
Sub total TSU	1182	0	1182	1047	0	1047	1092	0	1092	973	0	973
IMI	173		173	171		171	112		112	74		74
IMT	266		266	277		277	144		144	140		140
ISP	160		160	136		136	81		81	57		57
IDGS	56		56	49		49	26		26	22		22
LINM	120		120	111		111	53		53	56		56
LDGRL	20		20	57		57	19		19	39		39
Sub total LIC.	795	0	795	801	0	801	435	0	435	388	0	388
TOTAL TSU + LIC.	1977	0	1977	1848	0	1848	1527	0	1527	1361	0	1361

ABANDONO ESCOLAR

NIVEL EDUCATIVO Y MOTIVO DEL ABANDONO	(CUATRIMESTRE/AÑO)						Valores a nivel Sistema UUTT
	E-A 2021			E-A 2022			
	H	M	T	H	M	T	
TSU Reprobación	27	11	38	9	4	13/1047=1.24%	4,659/132,869=3.51%
TSU Otros motivos	27	18	45	59	24	83/1047=7.92%	7,702/132,869=5.80%
Sub total TSU	54	31	83	68	28	96/1047=9.17%	12,361/132,869=9.30%
LIC. Reprobación	4	1	5	0	0	0	1,056/76,812=1.37%
LIC. Otros motivos	11	3	14	26	8	34/801=4.24%	1,720/76,813=2.24%
Sub total LIC	15	4	19	26	8	34/801=4.24%	2,776/76,818=3.61%
Reprobación TSU + LIC.	31	12	43	9	4	13/1848=0.70%	
Otros motivos TSU + LIC.	38	21	59	85	32	117/1848=6.33%	
BAJAS TOTALES	69	33	102	94	36	130/1848=7.03%	

DESGLOSE DE LA DESERCIÓN POR OTROS MOTIVOS DE TSU

TSU Tipo de causa	E-A 2021			E-A 2022			Valores a nivel
	H	M	TOTAL	H	M	TOTAL	Subsistema UUTT
Otros Motivos, desglose:	27	18	45	59	24	83/1047=7.92%	7,702/132,869=5.80%
Abandono escolar							
Cambio de carrera							258/7702=3.35%
Cambio de UT/Institución				2	3	5/83=6.02	155/7702=2.01%
Defunción							7/7702=0.09%
Distancia de la UT							219/7702=2.84%
Faltas al reglamento escolar	1	0	1 (2.13%)	8	2	10/83=12.04	363/7702=4.71%
Incompatibilidad de horarios							47/7702=0.61%
Incumplimiento de expectativas	2	1	3 (6.38%)	2	1	3/83=3.61	394/7702=5.12%
Problemas de trabajo	10	5	15 (31.91%)	9	3	12/83=14.45	504/7702=6.54%
Problemas de vocación/rendimiento	0	3	3 (6.38%)	22	4	26/83=31.32	
Problemas económicos	2	2	4 (8.51%)	4	2	6/83=7.22	820/7702=10.65%
Sin causa conocida							1935/7702=25.15%
Motivos personales:	10	6	16 (34.04%)	12	9	21/83=25.30	1672/7702=21.71%
Cambio de ciudad				2	2	4/21=19.04	
Embarazo	1	0	1 (2.13%)				
Enfermedad	0	1	1 (2.13%)		2	2/21=9.52	
Incumplimiento de perfil							
Problemas familiares				10	5	15/21=71.42	
Otras causas (inasistencia)	2	1	3 (6.38%)				1328/7702=17.24%

DESGLOSE DE LA DESERCIÓN POR OTROS MOTIVOS DE LICENCIATURA

LICENCIATURA	E-A 2021			E-A 2022			Valores a nivel
	H	M	TOTAL	H	M	TOTAL	Subsistema UUTT
Otros Motivos, desglose:	11	3	14	26	8	34/801=4.24%	1,720/76,813=2.24%
Abandono escolar							
Cambio de carrera							4/1720=0.23%
Cambio de UT				2	1	3/34=8.82%	25/1720=1.45%
Defunción							3/1720=0.17%
Distancia de la UT							43/1720=2.50%
Faltas al reglamento escolar	6	2	8 (57.14%)	8	2	10/34=29.41%	106/1720=6.16%
Incompatibilidad de horarios							10/1720=0.58%
Incumplimiento de expectativas							55/1720=3.20%
Problemas de trabajo	3	1	4 (28.57%)	5	1	6/34=17.64%	203/1720=11.80%
Problemas de vocación rendimiento				5		5/34=14.70%	
Problemas económicos	1		1 (7.14%)				149/1720=8.66%
Sin causa conocida							412/1720=24.86%
Motivos personales:	1		1 (7.14%)	6	4	10/34=29.41%	324/1720=18.84%
Cambio de ciudad					1	1/10=10%	
Embarazo							
Enfermedad				2		2/10=20%	
Incumplimiento de perfil							
Problemas familiares				4	3	7/10=70%	
Otras causas							386/1720=22.44%

APROVECHAMIENTO ACADEMICO

Aprovechamiento Académico de TSU	(CUATRIMESTRE/AÑO)		
	E-A 2020	E-A 2021	E-A 2022
Desarrollo de Negocios Área Mercadotecnia	9.09	9.26	9.06
Logística Área Cadena de Suministros	9.06	9.40	9.10
Mantenimiento Área Industrial	8.56	8.86	8.55
Mantenimiento Área Petróleo	8.11	9.04	N/A
Mecatrónica Área Instalaciones Eléctricas Eficientes	8.95	9.08	9.01
Mecatrónica Área Sistemas de Manufactura Flexible	9.04	9.21	9.15
Procesos Industriales Área Manufactura	9.01	9.42	9.18
TI Área Desarrollo de Software Multiplataforma	8.91	9.14	8.92
Totales	8.84	9.18	9.00

Aprovechamiento Académico de LIC/ING	(CUATRIMESTRE/AÑO)		
	E-A 2020	E-A 2021	E-A 2022
Ingeniería en Desarrollo y Gestión de Software	N/A	9.41	9.19
Licenciatura en Diseño y Gestión de Redes Logísticas	N/A	9.47	9.52
Licenciatura en Innovación de Negocios y Mercadotecnia	9.10	9.43	9.41
Mantenimiento Industrial	8.70	9.26	9.09
Mecatrónica	8.78	9.15	9.14
Sistemas Productivos	8.96	9.44	9.11
Tecnologías de la Información y Comunicación	9.36	N/A	N/A
TOTALES	8.99	9.36	9.24

EFICIENCIA TERMINAL TSU

TSU	GENERACIONES											
	2017-2019 (Matricula inicial 746)				2018-2020 (Matricula inicial 744)				2019-2021 (Matricula inicial 772)			
	H	M	T	%	H	M	T	%	H	M	T	%
Tasa de egreso	335	182	517	69.30	332	178	510	68.54	278	189	467	60.49
Tasa de titulación	305	177	482	93.23	327	177	504	98.82	278	189	467	100
Eficiencia Terminal	305	177	482	64.61	327	177	504	67.74	278	189	467	60.49

EFICIENCIA TERMINAL ING

LICENCIATURA	GENERACIONES											
	2018-2020 (Matricula inicial 511)				2019-2021 (Matricula inicial 424)				2020-2022 (Matricula inicial 445)			
	H	M	T	%	H	M	T	%	H	M	T	%
Tasa de egreso	240	151	391	76.51	228	123	351	82.78	252	130	382	85.84
Tasa de titulación	214	145	359	91.81	227	122	349	99.43	245	130	375	98.16
Eficiencia Terminal	214	145	359	70.25	227	122	349	82.31	245	130	375	84.26

TUTORES POR PROGRAMA EDUCATIVO DE TSU

INICIO M-A 2022

PE	TUTORES									Alumnos		
	PTC			PA			PTC+PA			Asignados al inicio		
	H	M	T	H	M	T	H	M	T	H	M	T
DNAM	2	1	3	0	0	0	2	1	3	18	64	82
LACS	1	0	1	0	0	0	1	0	1	12	24	36
MAI	2	2	4	0	0	0	2	2	4	88	20	108
MTAIEE	2	0	2	0	0	0	2	0	2	60	7	67
MTASMF	1	2	3	0	0	0	1	2	3	69	19	88
PIAM	0	3	3	0	0	0	0	3	3	32	43	75
TIADSM	1	1	2	0	0	0	1	1	2	33	10	43
TOTALES	9	9	18	0	0	0	9	9	18	312	187	499

BECAS ESTUDIANTILES TSU E ING

Total de becas	INICIO M-A 2021			INICIO M-A 2022		
	H	M	TOTAL	H	M	TOTAL
Académica	285	331	616	236	246	482
Socioeconómica	6	11	17	10	7	17
Otras	35	17	52	17	25	42
Federales	15	12	27	50	30	80
TSU	341	371	712	313	308	621
Académica	145	84	229	123	104	227
Socioeconómica	20	23	43	9	5	14
Otras		2	2	19	16	35
Federales	6	2	8	14	8	22
LIC	171	111	282	165	133	298
TOTALES	512	482	994	478	441	919

BECAS ESTUDIANTILES TSU

Tipo de Beca	(Nombre de la Beca) TSU	(CUATRIMESTRE/AÑO)					
		INICIO M-A 2021			INICIO M-A 2022		
		H	M	T	H	M	T
Académica	OPTIMUS 100%	0	3	3		3	3
	Académica 60%	38	67	105	17	36	53
	Académica 45%	129	96	294	88	98	186
	Académica 30%	118	96	214	131	109	240
	SUBTOTAL	285	331	616	236	246	482
Socioeconómica	Beca Socioeconómica 30%	1	2	3	6	3	9
	Beca Socioeconómica 50%	2	1	3	4	4	8
	Beca Socioeconómica 60%	1	2	3			0
	Beca Socioeconómica 80%	1	2	3			0
	Apoyo económico 30%	1	0	1			0
	Apoyo económico 50%	0	1	1			0
	Apoyo económico 60%		2	2			0
	Apoyo económico 80%		1	1			0
	SUBTOTAL	6	11	17	10	7	17
Otras	Familiares de trabajadores UTNC 50%	2	0	2	1		1
	Discapacidad 100%	0	1	1			0
	Convenio Atención a víctimas 100%	1	0	1	1		1
	El valor de educar CONSTELLATION BRANDS			0	15	25	40
	Beca Fundación Gutiérrez	32	16	48			0
	SUBTOTAL	35	17	52	17	25	42
Federales	Apoyo a la Manutención 2021	11	5	16			0
	Jóvenes Escribiendo el Futuro	4	4	8	50	30	80
	Apoyo Mujeres Madres Jefas de Familia		3	3			0
	SUBTOTAL	15	12	27	50	30	80
	TOTAL TSU	341	371	712	313	308	621

BECAS ESTUDIANTILES ING

Tipo de Beca	(Nombre de la Beca) LIC	(CUATRIMESTRE/AÑO)					
		INICIO M-A 2021			INICIO M-A 2022		
		H	M	T	H	M	T
Académica	OPTIMUS 100%	1	1	2		2	2
	Académica 60%	13	16	29	4	4	8
	Académica 45%	58	40	98	39	54	93
	Académica 30%	73	27	100	80	44	124
SUBTOTAL		145	84	229	123	104	227
Socioeconómica	Beca Socioeconómica 30%	2	1	3	1	1	2
	Beca Socioeconómica 50%	6	4	10	7	3	10
	Beca Socioeconómica 60%	5	5	10			0
	Beca Socioeconómica 80%	3	5	8	1	1	2
	Beca Socioeconómica 100%			0			0
	Apoyo Económico 30%	1	0	1			0
	Apoyo Económico 50%	3	5	8			0
	Apoyo Económico 60%		1	1			0
	Apoyo Económico 80%		2	2			0
SUBTOTAL		20	23	43	9	5	14
Otras	Familiares de trabajadores UTNC 50%			0	1	1	2
	Discapacidad			0			0
	Convenio Atención a víctimas 100%			0	1		1
	El valor de educar CONSTELLATION BRANDS			0	17	15	32
	Beca Fundación Gutiérrez		2	2			0
SUBTOTAL			2	2	19	16	35
Federales	Apoyo a la Manutención 2021	1		1			0
	Jóvenes Escribiendo el futuro	5	2	7	14	8	22
SUBTOTAL		6	2	8	14	8	22
TOTAL LIC		171	111	282	165	133	298



Universidad Tecnológica
del Norte de Coahuila

Sistema de Gestión de Calidad
ISO 9001:2015

Objetivos e Indicadores

VINCULACIÓN

Trimestre a Revisar: Abril-Junio 2022

Fecha de la Revisión: JULIO 2022

CONVENIOS FIRMADOS

SECTORES	CUATRIMESTRE		ACUMULADOS DEL 2022	ACUMULADOS VIGENTES (mayo 2022)
	E-A 2022	INICIO M-A 2022		
Productivo	3		3	40
Educativo Nacional	2	1	3	18
Educativo-Extranjero	0		0	6
Institucionales	2		2	15
Total	7	1	8	79

CONFERENCIAS

CONFERENCIAS EN TSU	E-A 2022	INICIO M-A 2022
Número de conferencias	14	0
Número de alumnos asistentes	1,141	0
CONFERENCIAS EN LICENCIATURA		
Número de conferencias	0	0
Número de alumnos asistentes	0	0
Total conferencias TSU+LIC.	14	0
Total alumnos asistentes TSU+LIC.	1,141	0

MOVILIDAD ESTUDIANTIL

MOVILIDAD ALUMNOS DE LICENCIATURA	E-A 2022	INICIO M-A 2022
Nacional presencial	4	0
Nacional virtual	1	0
Internacional	3	0
TOTAL	8	0

ESTADIAS POR PROGRAMA EDUCATIVO NIVEL LICENCIATURA

ESTADÍAS DEL NIVEL LICENCIATURA	INICIO E-A 2022	CIERRE E-A 2022
Alumnos en estadías	393	382
Número de empresas participantes	143	143
Total alumnos estadías LIC.	393	383
Total empresas participantes LIC.	143	143

BOLSA DE TRABAJO

Egresados colocados de:	(CUATRIMESTRE/AÑO)	
	E-A 2022	INICIO M-A 2022
TSU	6	
LICENCIATURA	3	
TOTAL	9	0

VISITAS INDUSTRIALES

N° EMPRESAS VISITADAS	EMPRESA	PROGRAMA EDUCATIVO	GRUPO	N° DE VISITAS	N° DE ALUMNOS
1	SIMAS Planta Potabilizadora de Piedras Negras	MAI	3A,3B,3C,3D,3E	5	108
		PIAM	3A,3B,3C	3	75
		MTASMF	3A,3B,3C	2	64
				10	247

SEGUIMIENTO DE EGRESADOS TSU

TSU 1ER SEGUIMIENTO	(CUATRIMESTRE/AÑO)	
	E-A 2022	
	No.	%
Egresados generación (Sep. 19-AGO 2021)	467	100%
Egresados trabajando a seis meses de su egreso	293	63%
Egresados trabajando de acuerdo a su formación	168	57%
Egresados trabajando en donde realizaron la estadía	46	6.36%
Ingreso promedio mensual	\$9,529.99	

SEGUIMIENTO DE EGRESADOS POR PE A SEIS MESES DE EGRESO										
Indicador Egresados TSU	DNAM	MAI	MTAIEE	PIAM	MTASMF	TIADSM	MAP	LACS	TOTAL	
Egresados generación (Sep. 19-AGO 2021)	84	76	32	70	119	27	11	48	467	
Egresados Trabajando a seis meses de egreso	48	54	23	51	74	12	7	24	293	
Egresados no localizables	6	4	2	1	3	1	0	1	18	467
Egresados que NO trabajan:	30	18	7	18	42	14	4	23	156	
*por que ESTUDIA	14	15	5	6	32	9	4	12	97	156
*por qué se dedica al HOGAR	2	0	0	1	1	0	0	3	7	
*por qué NO HA ENCONTRADO en área afín a sus estudios	14	3	2	11	9	5	0	8	52	
Egresados que Continúan Estudiando	63	52	26	55	103	23	8	38	368	79%
Trabajando acorde a su formación profesional	30	31	15	29	43	4	5	11	168	57%
Trabajando en donde realizaron su estadía.	12	5	3	8	13	0	1	4	46	6.36%

SEGUIMIENTO DE EGRESADOS LICENCIATURA

LIC/ING 1ER SEGUIMIENTO	(CUATRIMESTRE/AÑO)	
	E-A 2022	
	No.	%
Egresados generación (Ene 2020 -AGO 2021)	30	100%
Egresados trabajando a seis meses de su egreso	27	90%
Egresados trabajando de acuerdo a su formación	20	74%
Egresados trabajando en donde realizaron la estadía	2	13.5%
Ingreso promedio mensual	\$12,816.66	

SEGUIMIENTO DE EGRESADOS POR PE A SEIS MESES DE EGRESO				
Indicador Egresados ING	IMT	IMI	TOTAL	
Egresados generación (Sep. 19-AGO 2021)	15	15	30	
Egresados Trabajando a seis meses de egreso	15	12	27	30
Egresados no localizables	0	2	2	
Egresados que NO trabajan:	0	1	1	1
*por que ESTUDIA	0	0	0	
*por qué se dedica al HOGAR	0	0	0	
*por qué NO HA ENCONTRADO en área afín a sus estudios	0	1	1	
Egresados que Continúan Estudiando	0	0	0	0
Egresados trabajando acorde a su formación profesional	11	9	20	74%
Trabajando en empresa donde realizaron su estadía.	2	0	2	13.5%



Universidad Tecnológica
del Norte de Coahuila

Sistema de Gestión de Calidad
ISO 9001:2015

Objetivos e Indicadores

ADMINISTRATIVO

Trimestre a Revisar: Abril-Junio 2022

Fecha de la Revisión: JULIO 2022

RESUMEN DE PERSONAL CAPACITADO

PERSONAL CAPACITADO	CANTIDAD DE PERSONAL	
	E-A 2022	INICIO M-A 2022
Profesores de Tiempo Completo (PTC)	22	14
Profesores de Asignatura (PA)	4	6
Sub total	26	20
Personal de Mandos Medios y Superiores	4	6
Personal Administrativo y Secretarial	4	23
Sub total	8	29
TOTAL	34	49

PERSONAL POR TIPO DE FORMACIÓN Y/O CAPACITACIÓN enero-abril 2022

TIPO DE FORMACIÓN Y/O CAPACITACIÓN	HRS	E-A 2022														
		MANDOS MEDIOS Y SUPERIORES			ADMVO.Y SECRETARIAL			PTC			PA			PERSONAL TOTAL		
		H	M	T	H	M	T	H	M	T	H	M	T	H	M	T
Plan nacional de socialización del derecho de acceso a la información (PLANDA)	9			0		2	2		2	2			0		4	4
Sistema SIINC	3		1	1			0	4	5	9			0	4	6	10
Diplomado Control Interno	40	1		1		2	2			0			0	1	2	3
Certificación en materia de transparencia	2			0			0			0		2	2		2	2
Curso Básico de Primeros Auxilios CFE	10	1	1	2			0	3	4	7		2	2	4	7	11
Taller de mecanismos para la prevención, atención y sanción del hostigamiento y acoso sexual en las instituciones de educación superior.	8			0			0	1	1	2			0	1	1	2
Taller Alineación Estratégica	8			0			0	1		1			0	1		1
Inducción a la metodología 6 sigma	20			0			0		1	1			0		1	1
TOTAL	100	2	2	4	0	4	4	9	13	22	0	4	4	11	23	34

PERSONAL POR TIPO DE FORMACIÓN Y/O CAPACITACIÓN mayo-agosto 2022

INICIO M-A 2022																	
TIPO DE FORMACIÓN Y/O CAPACITACIÓN	HRS	MANDOS MEDIOS Y SUPERIORES			ADMVO.Y SECRETARIAL			PTC			PA			PERSONAL TOTAL			
		H	M	T	H	M	T	H	M	T	H	M	T	H	M	T	
		Básico de Primeros Auxilios	10	1	1	2	0	1	1	3	6	9	0	2	2	4	10
Liderazgo Centrado en Principios a Distancia	40			0	1		1			0	1		1	2	0	2	
Introducción a la Seguridad Industrial para Supervisores Y Mandos Medios.	40			0			0			0	1		1	1	0	1	
Taller de Aprendizaje Socioemocional	6			0			0		1	1			0	0	1	1	
¿Que debo saber de la NOM 035?	2			0			0		1	1			0	0	1	1	
Curso Teórico Introductorio para la Calidad Higienico Sanitaria en el Sector Turismo	2			0			0		1	1			0	0	1	1	
Modulo III. Calidad Higienica.																	
Curso Teórico Introductorio para la Calidad Higienico Sanitaria en el Sector Turismo Modulo III. Aseguramiento de la Calidad.	2			0			0		1	1			0	0	1	1	
Induccion a la Metodología 6 Sigmas.	10			0			0			0	0	1	1	0	1	1	
Factores de Riesgos Ergonomicos en el Trabajo (Nom-036-STPS-2018).	10			0			0			0	0	1	1	0	1	1	
Cuatro Brigadas Básicas en Protección Civil.	8	2	1	3	10	10	20			0			0	12	11	23	
Administración de Un Ambiente de Windows Server.	40			0	1		1			0			0	1	0	1	
Introduccion a las Habilidades Dígtales.	8		1	1			0			0			0	0	1	1	
Atención Psicológica de Primer Contacto	10			0			0		1	1			0		1	1	
TOTAL	178	3	3	6	12	11	23	3	11	14	2	4	6	20	29	49	



Universidad Tecnológica
del Norte de Coahuila

Sistema de Gestión de Calidad
ISO 9001:2015

Gracias.



Universidad Tecnológica
del Norte de Coahuila

Sistema de Gestión de Calidad
ISO 9001:2015

Objetivos e Indicadores

ACADÉMICOS

Trimestre a Revisar: Julio-Septiembre 2022

Fecha de la Revisión: OCTUBRE 2022

MATRICULA TOTAL ATENDIDA DE TSU E ING. POR CUATRIMESTRE

NIVEL EDUCATIVO	CIERRE MAY-AGO										
	2020			2021				2022			
	H	M	T	H	M	T	%	H	M	T	%
TSU	654	386	1040	559	408	967	-7.01	540	374	914	-5.48
LIC.	303	133	436	289	135	424	-2.75	232	138	370	-12.74
TOTAL	957	519	1476	848	543	1391	-5.76	772	512	1284	-7.69

NIVEL EDUCATIVO	INICIAL SEP-DIC										
	2020			2021				2022			
	H	M	T	H	M	T	%	H	M	T	%
TSU	828	556	1384	751	457	1208	-12.71	632	372	1004	-16.88
LIC.	550	276	826	540	299	839	+1.57	480	298	778	-7.27
TOTAL	1378	832	2210	1291	756	2047	-7.37	1112	670	1782	-12.95

OFERTA EDUCATIVA Y MATRICULA POR NIVEL EDUCATIVO

PROGRAMAS EDUCATIVOS	(CUATRIMESTRE/AÑO)											
	MAY-AGO 2021			MAY-AGO 2022			INICIAL SEP-DIC 2021			INICIAL SEP-DIC 2022		
	R	N/I	T	R	N/I	T	R	N/I	T	R	N/I	T
TSU DNAM	202		202	171		171	97	111	208	77	80	157
TSU LACS	110		110	83		83	51	50	101	34	50	84
TSU MAI	213		213	205		205	114	175	289	100	126	226
TSU MAP	14		14	2		2			N/A			N/A
TSU MTAIEE	94		94	114		114	54	88	142	57	70	127
TSU MTASMF	222		222	164		164	81	114	195	76	90	166
TSU PIAM	162		162	153		153	80	91	171	67	85	152
TSU TIADSM	75		75	81		81	40	62	102	41	51	92
Sub total TSU	1092	0	1092	973	0	973	517	691	1208	452	552	1004
IMI	112		112	74		74	95	80	175	68	75	143
IMT	144		144	140		140	132	150	282	136	118	254
ISP	81		81	57		57	81	66	147	56	56	112
IDGS	26		26	22		22	25	27	52	22	36	58
LINM	53		53	56		56	51	72	123	56	78	134
LDGRL	19		19	39		39	19	41	60	40	37	77
Sub total LIC.	435	0	435	388	0	388	403	436	839	378	400	778
TOTAL TSU + LIC.	1527	0	1527	1361	0	1361	920	1127	2047	830	952	1782

ABANDONO ESCOLAR

NIVEL EDUCATIVO Y MOTIVO DEL ABANDONO	(CUATRIMESTRE/AÑO)						Valores a nivel Sistema UUTT
	MAY-AGO 2021			MAY-AGO 2022			
	H	M	T	H	M	T	
TSU Reprobación	37	12	49	13	5	18/988=1.82%	4,186/120,293=3.48%
TSU Otros motivos	46	30	76	38	18	56/988=5.57%	7,405/120,293=6.61%
Sub total TSU	83	42	125	51	23	74/988=7.49%	11,591/120,293=9.64%
LIC. Reprobación	7	0	7	4	1	5/390=1.28%	970/49,238=1.97%
LIC. Otros motivos	2	2	4	13	2	15/390=3.84%	1,267/49,238=2.57%
Sub total LIC	9	2	11	17	3	20/390=5.13	2,237/49,238=4.54%
Reprobación TSU + LIC.	44	12	56	17	6	23/1378=1.45%	
Otros motivos TSU + LIC.	48	32	80	51	20	71/1378=1.67%	
BAJAS TOTALES	92	44	136	68	26	94/1378=6.82%	

DESGLOSE DE LA DESERCIÓN POR OTROS MOTIVOS DE TSU

TSU	MAY-AGO 2021			MAY-AGO 2022			Valores a nivel Subsistema UUTT
	H	M	TOTAL	H	M	TOTAL	
Otros Motivos, desglose:	46	30	76/1092=6.95%	38	18	56/988=5.57%	7,405/120,293=6.61%
Abandono escolar							
Cambio de carrera	2	1	3/76=3.94%	3	2	5/56=8.92%	
Cambio de UT/Institución							167/7405=2.26%
Defunción	1	2	3/76=3.94%	2		2/56=3.57%	90/7405=1.22%
Distancia de la UT							11/7405=0.15%
Faltas al reglamento escolar							119/7405=1.61%
Incompatibilidad de horarios	16	10	26/76=34.21%	13	4	17/56=30.35%	241/7405=3.25%
Incumplimiento de expectativas							16/7405=0.22%
Problemas de trabajo	1	1	2/76=2.63%	3	4	7/56=12.5%	366/7405=4.94%
Problemas de vocación/rendimiento	11	1	12/76=15.78%	3		3/56=5.36%	653/7405=8.82%
Problemas económicos	1	3	4/76=5.26%	3		3/56=5.36%	935/7405=12.63%
Sin causa conocida		1	1/76=1.31%	1		1/56=1.79%	1700/7405=22.96%
Motivos personales:	14	11	25/76=32.89%	10	8	18/56=32.14%	1508/7405=20.36%
Cambio de ciudad	2	2	4/25=16%	2	2	4/18=22.22%	
Embarazo		1	1/25=4%				
Enfermedad	3	1	4/25=16%	2	1	3/18=16.7%	
Incumplimiento de perfil	3	2	5/25=20%		1	1/18= 5.6%	
Problemas familiares	6	5	11/25=44%	6	4	10/18= 55.6%	
Otras causas (Inasistencia)							1599/7405=21.59%

DESGLOSE DE LA DESERCIÓN POR OTROS MOTIVOS DE LICENCIATURA

LICENCIATURA	MAY-AGO 2021			MAY-AGO 2022			Valores a nivel
	H	M	TOTAL	H	M	TOTAL	Subsistema UUTT
Otros Motivos, desglose:	2	2	4/435=0.91%	13	2	15/390=3.84%	1,720/76,813=2.24%
Abandono escolar							
Cambio de carrera				5		5/15=33.33%	
Cambio de UT							4/1720=0.23%
Defunción				1		1/15=6.66%	25/1720=1.45%
Distancia de la UT							3/1720=0.17%
Faltas al reglamento escolar							43/1720=2.50%
Incompatibilidad de horarios	1	1	2/4=50%	5	1	6/15=40%	106/1720=6.16%
Incumplimiento de expectativas							10/1720=0.58%
Problemas de trabajo							55/1720=3.20%
Problemas de vocación rendimiento		1	1/4=25%	1		1/15=6.66%	203/1720=11.80%
Problemas económicos				1		1/15=6.66%	149/1720=8.66%
Sin causa conocida							412/1720=24.86%
Motivos personales:	1		1/4=25%		1	1/15=6.66%	324/1720=18.84%
Cambio de ciudad	1						
Embarazo							
Enfermedad							
Incumplimiento de perfil							
Problemas familiares					1		
Otras causas							386/1720=22.44%

APROVECHAMIENTO ACADEMICO

Aprovechamiento Académico de TSU	(CUATRIMESTRE/AÑO)		
	M-A 2020	M-A 2021	M-A 2022
Desarrollo de Negocios Área Mercadotecnia	9.07	8.99	9.07
Logística Área Cadena de Suministros	8.95	9.06	9.21
Mantenimiento Área Industrial	8.16	8.63	8.74
Mantenimiento Área Petróleo	8.00	-	-
Mecatrónica Área Instalaciones Eléctricas Eficientes	8.55	9.11	9.09
Mecatrónica Área Sistemas de Manufactura Flexible	8.70	9.02	8.95
Procesos Industriales Área Manufactura	8.69	9.22	9.16
TI Área Desarrollo de Software Multiplataforma	8.00	9.03	9.15
Totales	8.52	9.01	9.05

Aprovechamiento Académico de LIC/ING	(CUATRIMESTRE/AÑO)		
	M-A 2020	M-A 2021	M-A 2022
Ingeniería en Desarrollo y Gestión de Software	-	9.55	9.31
Licenciatura en Diseño y Gestión de Redes Logísticas	-	9.34	9.25
Licenciatura en Innovación de Negocios y Mercadotecnia	8.96	9.28	9.44
Mantenimiento Industrial	8.97	8.89	8.74
Mecatrónica	8.64	9.25	8.94
Sistemas Productivos	9.33	9.35	8.99
Tecnologías de la Información y Comunicación	9.16	-	-
TOTALES	9.01	9.28	9.11

EFICIENCIA TERMINAL TSU

TSU	GENERACIONES											
	2017-2019 (Matricula inicial 746)				2018-2020 (Matricula inicial 744)				2019-2021 (Matricula inicial 772)			
	H	M	T	%	H	M	T	%	H	M	T	%
Tasa de egreso	335	182	517	69.30	332	178	510	68.54	278	189	467	60.49
Tasa de titulación	305	177	482	93.23	327	177	504	98.82	278	189	467	100
Eficiencia Terminal	305	177	482	64.61	327	177	504	67.74	278	189	467	60.49

EFICIENCIA TERMINAL ING

LICENCIATURA	GENERACIONES											
	2018-2020 (Matricula inicial 511)				2019-2021 (Matricula inicial 424)				2020-2022 (Matricula inicial 445)			
	H	M	T	%	H	M	T	%	H	M	T	%
Tasa de egreso	240	151	391	76.51	228	123	351	82.78	252	130	382	85.84
Tasa de titulación	214	145	359	91.81	227	122	349	99.43	245	130	375	98.16
Eficiencia Terminal	214	145	359	70.25	227	122	349	82.31	245	130	375	84.26

TUTORES POR PROGRAMA EDUCATIVO DE TSU

M-A 2022

PE	TUTORES									Alumnos		
	PTC			PA			PTC+PA			Asignados al inicio		
	H	M	T	H	M	T	H	M	T	H	M	T
DNAM	2	1	3	0	0	0	2	1	3	18	64	82
LACS	1	0	1	0	0	0	1	0	1	12	24	36
MAI	2	2	4	0	0	0	2	2	4	88	20	108
MTAIEE	2	0	2	0	0	0	2	0	2	60	7	67
MTASMF	1	2	3	0	0	0	1	2	3	69	19	88
PIAM	0	3	3	0	0	0	0	3	3	32	43	75
TIADSM	1	1	2	0	0	0	1	1	2	33	10	43
TOTALES	9	9	18	0	0	0	9	9	18	312	187	499

INICIO S-D 2022

PE	TUTORES									Alumnos		
	PTC			PA			PTC+PA			Asignados al inicio		
	H	M	T	H	M	T	H	M	T	H	M	T
DNAM	2	1	3	0	0	0	2	1	3	35	122	157
LACS	1	0	1	0	1	1	1	1	2	29	56	85
MAI	2	2	4	0	0	0	2	2	4	185	41	226
MTAIEE	2	0	2	0	0	0	2	0	2	119	8	127
MTASMF	1	2	3	1	0	1	2	2	4	122	44	166
PIAM	0	3	3	0	0	0	0	3	3	69	80	149
TIADSM	2	1	3	0	0	0	2	1	3	70	22	92
TOTALES	10	9	19	1	1	2	11	10	21	629	373	1002

BECAS ESTUDIANTILES TSU E ING

Total de becas	M-A 2021			M-A 2022			INICIO S-D 2021			INICIO S-D 2022		
	H	M	TOTAL	H	M	TOTAL	H	M	TOTAL	H	M	TOTAL
Académica	285	331	616	236	246	482	186	215	401	139	151	290
Socioeconómica	6	11	17	10	7	17	4	2	6	3	6	9
Otras	35	17	52	17	25	42	17	25	42	21	19	40
Federales	15	12	27	50	30	80	76	42	118			
TSU	341	371	712	313	308	621	283	284	567	163	176	339
Académica	145	84	229	123	104	227	259	225	484	151	198	349
Socioeconómica	20	23	43	9	5	14	23	28	51	6	8	14
Otras	0	2	2	19	16	35	21	15	36	25	22	47
Federales	6	2	8	14	8	22	25	20	45			
LIC	171	111	282	165	133	298	328	288	616	182	228	410
TOTALES	512	482	994	478	441	919	611	572	1183	345	404	749

BECAS ESTUDIANTILES TSU

Tipo de Beca	(Nombre de la Beca) TSU	(CUATRIMESTRE/AÑO)											
		M-A 2021			M-A 2022			INICIO S-D 2021			INICIO S-D 2022		
		H	M	T	H	M	T	H	M	T	H	M	T
Académica	OPTIMUS 100%	0	3	3		3	3				0	2	2
	Académica 60%	38	67	105	17	36	53	16	25	41	0	0	0
	Académica 45%	129	96	294	88	98	186	47	60	107	18	39	57
	Académica 30%	118	96	214	131	109	240	58	52	110	55	55	110
	Nuevo Ingreso			N/A			N/A	65	78	143	66	55	121
	SUBTOTAL	285	331	616	236	246	482	186	215	401	139	151	290
Socio-económica	Beca Socioeconómica 30%	1	2	3	6	3	9	2		2			
	Beca Socioeconómica 50%	2	1	3	4	4	8	1	2	3	3	6	9
	Beca Socioeconómica 60%	1	2	3			0						
	Beca Socioeconómica 80%	1	2	3			0	1		1			
	Apoyo económico 30%	1	0	1			0						
	Apoyo económico 50%	0	1	1			0						
	Apoyo económico 60%		2	2			0						
	Apoyo económico 80%		1	1			0						
	SUBTOTAL	6	11	17	10	7	17	4	2	6	3	6	9
Otras	Familiares de trabajadores UTNC 50%	2	0	2	1		1						
	Discapacidad 100%	0	1	1			0						
	Convenio Atención a víctimas 100%	1	0	1	1		1	1	0	1	1	0	1
	El valor de educar CONSTELLATION BRANDS			0	15	25	40	16	25	41	20	19	39
	Beca Fundación Gutiérrez	32	16	48			0						
	SUBTOTAL	35	17	52	17	25	42	17	25	42	21	19	40
Federales	Apoyo a la Manutención 2021	11	5	16			0	7	2	9			
	Jóvenes Escribiendo el Futuro	4	4	8	50	30	80	69	40	109			
	Apoyo Mujeres Madres Jefas de Familia		3	3			0						
	SUBTOTAL	15	12	27	50	30	80	76	42	118			
	TOTAL TSU	341	371	712	313	308	621	283	284	567	163	176	339

BECAS ESTUDIANTILES ING

Tipo de Beca	(Nombre de la Beca) LIC	(CUATRIMESTRE/AÑO)											
		M-A 2021			M-A 2022			INICIO S-D 2021			INICIO S-D 2022		
		H	M	T	H	M	T	H	M	T	H	M	T
Académica	OPTIMUS 100%	1	1	2		2	2	1	1	2		2	2
	Académica 60%	13	16	29	4	4	8	13	16	29	4	4	8
	Académica 45%	58	40	98	39	54	93	58	40	98	39	54	93
	Académica 30%	73	27	100	80	44	124	73	27	100	80	44	124
	SUBTOTAL	145	84	229	123	104	227	145	84	229	123	104	227
Socio-económica	Beca Socioeconómica 30%	2	1	3	1	1	2	2	1	3	1	1	2
	Beca Socioeconómica 50%	6	4	10	7	3	10	6	4	10	7	3	10
	Beca Socioeconómica 60%	5	5	10			0	5	5	10			0
	Beca Socioeconómica 80%	3	5	8	1	1	2	3	5	8	1	1	2
	Beca Socioeconómica 100%			0			0						
	Apoyo Económico 30%	1	0	1			0	1	0	1			0
	Apoyo Económico 50%	3	5	8			0	3	5	8			0
	Apoyo Económico 60%		1	1			0	0	1	1			0
Apoyo Económico 80%		2	2			0	0	2	2			0	
	SUBTOTAL	20	23	43	9	5	14	20	23	43	9	5	14
Otras	Familiares de trabajadores UTNC 50%			0	1	1	2	0	0	0	1	1	2
	Discapacidad			0			0						
	Convenio Atención a víctimas 100%			0	1		1				1		1
	El valor de educar CONSTELLATION BRANDS			0	17	15	32	17	15	32	17	15	32
	Beca Fundación Gutiérrez		2	2			0						0
	SUBTOTAL		2	2	19	16	35	17	15	32	19	16	35
Federales	Apoyo a la Manutención 2021	1		1			0	1	0	1			0
	Jóvenes Escribiendo el futuro	5	2	7	14	8	22	5	2	7	14	8	22
	SUBTOTAL	6	2	8	14	8	22	6	2	8	14	8	22
	TOTAL TSU	171	111	282	165	133	298	171	111	282	165	133	298



Universidad Tecnológica
del Norte de Coahuila

Sistema de Gestión de Calidad
ISO 9001:2015

Objetivos e Indicadores

VINCULACIÓN

Trimestre a Revisar: Julio-Septiembre 2022

Fecha de la Revisión: OCTUBRE 2022

CONVENIOS FIRMADOS

SECTORES	CUATRIMESTRE			ACUMULADOS DEL 2022	ACUMULADOS VIGENTES (INICIO SEP 2022)
	E-A 2022	M-A 2022	INICIO S-D 2022		
Productivo	5	3	1	9	41
Educativo Nacional	3	1	-	4	17
Educativo-Extranjero	-	-	-	-	6
Institucionales	2	-	-	2	16
Total	10	4	1	15	80

CONFERENCIAS

CONFERENCIAS EN TSU	E-A 2022	M-A 2022
Número de conferencias	14	14
Número de alumnos asistentes	1,141	804
CONFERENCIAS EN LICENCIATURA	14	14
Número de conferencias	0	-
Número de alumnos asistentes	0	-
Total conferencias TSU+LIC.	14	14
Total alumnos asistentes TSU+LIC.	1,141	804

MOVILIDAD ESTUDIANTIL

MOVILIDAD ALUMNOS DE LICENCIATURA	E-A 2022	M-A 2022
Nacional presencial	4	10
Nacional virtual	1	0
Internacional	3	3
TOTAL	8	13

ESTADIAS POR PROGRAMA EDUCATIVO NIVEL LICENCIATURA

ESTADÍAS DEL NIVEL TSU	INICIO M-A 2022	CIERRE M-A 2022
Alumnos en estadías	489	468
Número de empresas participantes	155	155
Total alumnos estadías TSU	489	468
Total empresas participantes TSU	155	155

VISITAS INDUSTRIALES

M-A 2022

N° EMPRESAS VISITADAS	EMPRESA	PROGRAMA EDUCATIVO	GRUPO	N° DE VISITAS	N° DE ALUMNOS
1	SIMAS PIEDRAS NEGRAS	MAI, PIAM, MTASMF	3A,C,D,E	10	247
2	CHEVROLET	DNAM	3A	2	26
3	RASSINI	LACS	3A	1	20
4	EAVT TRANSPORTES	LACS	3A,3B	1	35
TOTAL DE VISITAS				14	328

INICIO S-D 2022

1	SIMAS PIEDRAS NEGRAS	PIAM, LACS	1A,1B,1C, 4A	4	108
2	MCM ZARAGOZA	LACS	4A	1	28
TOTAL DE VISITAS				5	136

SEGUIMIENTO DE EGRESADOS TSU

TSU 1ER SEGUIMIENTO	(CUATRIMESTRE/AÑO)	
	M-A 2022	
	No.	%
Egresados generación (Sep. 19-AGO 2021)	467	100%
Egresados trabajando a seis meses de su egreso	293	63%
Egresados trabajando de acuerdo a su formación	168	57%
Egresados trabajando en donde realizaron la estadía	46	6.36%
Ingreso promedio mensual	\$9,529.99	

SEGUIMIENTO DE EGRESADOS POR PE A SEIS MESES DE EGRESO										
Indicador Egresados TSU	DNAM	MAI	MTAIEE	PIAM	MTASMF	TIADSM	MAP	LACS	TOTAL	
Egresados generación (Sep. 19-AGO 2021)	84	76	32	70	119	27	11	48	467	
Egresados Trabajando a seis meses de egreso	48	54	23	51	74	12	7	24	293	
Egresados no localizables	6	4	2	1	3	1	0	1	18	467
Egresados que NO trabajan:	30	18	7	18	42	14	4	23	156	
*por que ESTUDIA	14	15	5	6	32	9	4	12	97	156
*por qué se dedica al HOGAR	2	0	0	1	1	0	0	3	7	
*por qué NO HA ENCONTRADO en área afín a sus estudios	14	3	2	11	9	5	0	8	52	
Egresados que Continúan Estudiando	63	52	26	55	103	23	8	38	368	79%
Trabajando acorde a su formación profesional	30	31	15	29	43	4	5	11	168	57%
Trabajando en donde realizaron su estadía.	12	5	3	8	13	0	1	4	46	6.36%

SEGUIMIENTO DE EGRESADOS LICENCIATURA

LIC/ING 1ER SEGUIMIENTO	(CUATRIMESTRE/AÑO)	
	M-A 2022	
	No.	%
Egresados generación (Ene 2020 -AGO 2021)	30	100%
Egresados trabajando a seis meses de su egreso	27	90%
Egresados trabajando de acuerdo a su formación	20	74%
Egresados trabajando en donde realizaron la estadía	2	13.5%
Ingreso promedio mensual	\$12,816.66	

SEGUIMIENTO DE EGRESADOS POR PE A SEIS MESES DE EGRESO				
Indicador Egresados ING	IMT	IMI	TOTAL	
Egresados generación (Sep. 19-AGO 2021)	15	15	30	
Egresados Trabajando a seis meses de egreso	15	12	27	
Egresados no localizables	0	2	2	30
Egresados que NO trabajan:	0	1	1	
<i>*por que ESTUDIA</i>	0	0	0	1
<i>*por qué se dedica al HOGAR</i>	0	0	0	
<i>*por qué NO HA ENCONTRADO en área afín a sus estudios</i>	0	1	1	
Egresados que Continúan Estudiando	0	0	0	0
Egresados trabajando acorde a su formación profesional	11	9	20	74%
Trabajando en empresa donde realizaron su estadía.	2	0	2	13.5%



Universidad Tecnológica
del Norte de Coahuila

Sistema de Gestión de Calidad
ISO 9001:2015

Objetivos e Indicadores

ADMINISTRATIVO

Trimestre a Revisar: Julio-Septiembre 2022

Fecha de la Revisión: OCTUBRE 2022

RESUMEN DE PERSONAL CAPACITADO

PERSONAL CAPACITADO	CANTIDAD DE PERSONAL	
	M-A 2022	INICIO S-D 2022
Profesores de Tiempo Completo (PTC)	14	5
Profesores de Asignatura (PA)	6	0
Sub total	20	5
Personal de Mandos Medios y Superiores	7	6
Personal Administrativo y Secretarial	25	23
Sub total	32	29
TOTAL	52	34

PERSONAL POR TIPO DE FORMACIÓN Y/O CAPACITACIÓN mayo-agosto 2022

M-A 2022

TIPO DE FORMACIÓN Y/O CAPACITACIÓN	HRS	MANDOS MEDIOS Y SUPERIORES			ADMVO. Y SECRETARIAL			PTC			PA			PERSONAL TOTAL		
		H	M	T	H	M	T	H	M	T	H	M	T	H	M	T
		Básico de Primeros Auxilios	10	1	1	2	0	1	1	3	6	9	0	2	2	4
Liderazgo Centrado en Principios a Distancia	40			0	1		1			0	1		1	2	0	2
Introducción a la Seguridad Industrial para Supervisores Y Mandos Medios.	40			0			0			0	1		1	1	0	1
Taller de Aprendizaje Socioemocional	6			0			0		1	1			0	0	1	1
¿Que debo saber de la NOM 035?	2			0			0		1	1			0	0	1	1
Curso Teórico Introductorio para la Calidad Higiénico Sanitaria en el Sector Turismo Modulo III. Calidad Higiénica.	2			0			0		1	1			0	0	1	1
Curso Teórico Introductorio para la Calidad Higiénico Sanitaria en el Sector Turismo Modulo III. Aseguramiento de la Calidad.	2			0			0		1	1			0	0	1	1
Inducción a la Metodología 6 Sigmas.	10			0			0			0	0	1	1	0	1	1
Factores de Riesgos Ergonómicos en el Trabajo (Nom-036-STPS-2018).	10			0			0			0	0	1	1	0	1	1
Cuatro Brigadas Básicas en Protección Civil.	8	2	1	3	10	10	20			0			0	12	11	23
Administración de Un Ambiente de Windows Server.	40			0	1		1			0			0	1	0	1
Introducción a las Habilidades Digitales.	8		1	1			0			0			0	0	1	1
Atención Psicológica de Primer Contacto	10			0			0		1	1			0		1	1
Diplomado presupuesto basado en resultados	120	1		1		1	2			0			0	1	1	2
TOTAL	308	4	3	7	13	12	25	3	11	14	2	4	6	21	30	51

PERSONAL POR TIPO DE FORMACIÓN Y/O CAPACITACIÓN INICIO S-D 2022

INICIO S-D 2022																
TIPO DE FORMACIÓN Y/O CAPACITACIÓN	HRS	MANDOS MEDIOS Y SUPERIORES			ADMVO. Y SECRETARIAL			PTC			PA			PERSONAL TOTAL		
		H	M	T	H	M	T	H	M	T	H	M	T	H	M	T
DERECHO PROCESAL LABORAL	40	2	0	2	1		1			0			0	3	0	3
ATENCION , PREVENCIÓN DE EMERGENCIAS SOCIALES Y TÉCNICAS BÁSICAS DE DEFENSA PERSONAL	5	1	1	2	10	9	19			0			0	11	10	21
CURSO DE EMERGENCIA Y PREVENCIÓN DE DELITOS	4			0		2	2			0			0	0	2	2
AUTOCAD BÁSICO	40	1	0	1						0			0	1	0	1
CAPACITACION PNT	2.5	1	0	1	1	0	1			0			0	2	0	2
SIX SIGMA YELLOW BELT	5			0			0	1	0	1			0	1	0	1
ADMINISTRACIÓN PARA MIPyMes	6			0			0	0	1	1			0	0	1	1
GESTIÓN DE PROYECTOS DE EMPRENDIMIENTO	8			0			0	0	1	1			0	0	1	1
INTRODUCCION AL MOODLE	20			0			0	1	1	2			0	1	1	2
TOTAL	130.5	5	1	6	12	11	23	2	3	5	0	0	0	19	15	34



Universidad Tecnológica
del Norte de Coahuila

Sistema de Gestión de Calidad
ISO 9001:2015

Gracias.



Universidad Tecnológica
del Norte de Coahuila

Sistema de Gestión de Calidad
ISO 9001:2015

Objetivos e Indicadores

ACADÉMICOS

Trimestre a Revisar: Octubre - Diciembre 2022

Fecha de la Revisión: ENERO 2023

MATRICULA TOTAL ATENDIDA DE TSU E ING. POR CUATRIMESTRE

NIVEL EDUCATIVO	INICIAL SEP-DIC										
	2020			2021				2022			
	H	M	T	H	M	T	%	H	M	T	%
TSU	828	556	1384	751	457	1208	-12.71	632	372	1004	-16.88
LIC.	550	276	826	540	299	839	+1.57	480	298	778	-7.27
TOTAL	1378	832	2210	1291	756	2047	-7.37	1112	670	1782	-12.95

NIVEL EDUCATIVO	CIERRE SEP-DIC										
	2020			2021				2022			
	H	M	T	H	M	T	%	H	M	T	%
TSU	678	474	1152	625	408	1033	-10.32	551	343	894	-13.45
LIC.	518	261	779	509	279	788	1.15	454	291	745	-5.46
TOTAL	1196	735	1931	1134	687	1821	-5.69	1005	634	1639	-9.99

OFERTA EDUCATIVA Y MATRICULA POR NIVEL EDUCATIVO

PROGRAMAS EDUCATIVOS	(CUATRIMESTRE/AÑO)											
	INICIAL SEP-DIC 2021			CIERRE SEP-DIC 2021			INICIAL SEP-DIC 2022			CIERRE SEP-DIC 2022		
	R	N/I	T	R	N/I	T	R	N/I	T	R	N/I	T
TSU DNAM	97	111	208	92	90	182	77	80	157	76	73	149
TSU LACS	51	50	101	50	40	90	34	50	84	34	44	78
TSU MAI	114	175	289	101	129	230	100	126	226	92	90	182
TSU MAP	54	88	142	50	71	121	57	70	127	54	64	118
TSU MTAIEE	81	114	195	74	96	170	76	90	166	70	70	140
TSU MTASMF	80	91	171	78	76	154	67	85	152	63	77	140
TSU PIAM	40	62	102	39	47	86	41	51	92	39	48	87
TSU TIADSM	517	691	1208	484	549	1,033	452	552	1004	428	466	894
Sub total TSU	95	80	175	91	75	166	68	75	143	68	72	140
IMI	132	150	282	123	148	271	136	118	254	135	103	238
IMT	81	66	147	76	58	134	56	56	112	54	50	104
ISP	25	27	52	25	23	48	22	36	58	22	35	57
IDGS	51	72	123	51	60	111	56	78	134	54	75	129
LINM	19	41	60	18	40	58	40	37	77	40	37	77
LDGRL	403	436	839	384	404	788	378	400	778	373	372	745
Sub total LIC.	920	1127	2047	868	953	1821	830	952	1782	801	838	1639
TOTAL TSU + LIC.	97	111	208	92	90	182	77	80	157	76	73	149

ABANDONO ESCOLAR

NIVEL EDUCATIVO Y MOTIVO DEL ABANDONO	(CUATRIMESTRE/AÑO)						Valores a nivel Sistema UUTT
	SEP-DIC 2021			SEP-DIC 2022			
	H	M	T	H	M	T	
TSU Reprobación	79	24	103/1033=9.97%	17	5	22/1004=2.19%	6,947/160,460=4.33%
TSU Otros motivos	47	25	72/1033=6.96%	64	24	88/1004=8.76%	14,058/160,460=8.76%
Sub total TSU	126	49	175/1033=16.94%	81	29	110/1004=10.96%	21,005/160,460=13.09%
LIC. Reprobación	16	11	27/788=3.42%	0	1	1/778=0.13%	1,636/83,885=1.95%
LIC. Otros motivos	16	9	25/788=3.04%	26	6	32/778=4.11%	2,263/83,885=2.70%
Sub total LIC	34	17	52/788=6.47%	26	7	33/778=4.24%	3,899/83,885=4.65%
Reprobación TSU + LIC.	95	35	130/1821=7.13%	17	6	23/1782=1.29%	8,583/244,345=3.51%
Otros motivos TSU + LIC.	63	34	97/1821=5.27%	90	30	120/1782=6.73%	16,321/244,345=6.68%
BAJAS TOTALES	158	69	227/1821=12.41%	107	36	143/1782=8.02%	24,904/244,345=10.19%

DESGLOSE DE LA DESERCIÓN POR OTROS MOTIVOS DE TSU

TSU	SEP-DIC 2021			SEP-DIC 2022			Valores a nivel Subsistema UUTT
	H	M	TOTAL	H	M	TOTAL	
Otros Motivos, desglose:	47	25	72/1033=6.96%	64	24	88/1004=8.76%	14,058/160,460=8.76%
Abandono escolar				6	2	8/88=9.09%	
Cambio de carrera							554/14,058=3.94%
Cambio de UT/Institución	5	2	7/72=9.7%	1		1/88=1.14%	413/14,058=2.94%
Defunción							7/14,058=0.05%
Distancia de la UT							260/14,058=1.85%
Faltas al reglamento escolar	1	1	2/72=2.8%	10	5	15/88=17.04%	437/14,058=3.11%
Incompatibilidad de horarios							72/14,058=0.51%
Incumplimiento de expectativas	5	1	6/72=8.33%	1	2	3/88=3.41%	886/14,058=6.30%
Problemas de trabajo	18	2	20/72=27.7%	10	2	12/88=13.64%	851/14,058=6.05%
Problemas de vocación/rendimiento	2	1	3/72=4.16%	20	6	26/88=29.54%	
Problemas económicos	1	5	6/72=8.33%	6	1	7/88=7.95%	964/14,058=6.86%
Sin causa conocida	7		7/72=9.7%	2		2/88=2.27%	4,156/14,058=29.56%
Motivos personales:	7	13	20/72=27.7%	8	6	14/88=15.90%	2,871/14,058=20.42%
Cambio de ciudad	1	2	3		1	1/14=7.14%	
Embarazo							
Enfermedad	2	2	4	1		1/14=7.14%	
Incumplimiento de perfil		1	1		2	2/14=14.29%	
Problemas familiares	4	8	12	7	3	10/14=71.43%	
Otras causas (Inasistencia)	1		1/72=1.38%				2578/14,058=18.40%

DESGLOSE DE LA DESERCIÓN POR OTROS MOTIVOS DE LICENCIATURA

LICENCIATURA	SEP-DIC 2021			SEP-DIC 2022			Valores a nivel Subsistema UUTT
	H	M	TOTAL	H	M	TOTAL	
Tipo de causa							
Otros Motivos, desglose:	16	9	25/788=3.04%	26	6	32/778=4.11%	2,263/83,885=2.70%
Abandono escolar							
Cambio de carrera							12/2,263=0.53%
Cambio de UT				1	1	2/32=3.25%	28/2,263=1.24%
Defunción							7/2,263=0.31%
Distancia de la UT							68/2,263=3.00%
Faltas al reglamento escolar	1		1/25=4%	6		6/32=18.75%	159/2,263=7.03%
Incompatibilidad de horarios							22/2,263=0.97%
Incumplimiento de expectativas	1	2	3/25=12%				62/2,263=2.74%
Problemas de trabajo	5		5/25=20%	11		11/32=34.38%	349/2,263=15.42%
Problemas de vocación rendimiento	3	2	5/25=20%	6	2	8/32=25%	
Problemas económicos	1	1	2/25=8%		1	1/32=3.12%	171/2,263=7.56%
Sin causa conocida		1	1/25=4%				592/2,263=26.16%
Motivos personales:	5	3	8/25=32%	2	2	4/32=12.5%	436/2,263=19.27%
Cambio de ciudad		1					
Embarazo							
Enfermedad					1	1/4=25%	
Incumplimiento de perfil							
Problemas familiares	5	2		2	1	3/4=75%	
Otras causas							357/2,263=15.78%

APROVECHAMIENTO ACADEMICO

Aprovechamiento Académico de TSU	(CUATRIMESTRE/AÑO)		
	S-D 2020	S-D 2021	S-D 2022
Desarrollo de Negocios Área Mercadotecnia	9.09	8.69	9.28
Logística Área Cadena de Suministros	9.31	8.89	9.35
Mantenimiento Área Industrial	8.78	8.60	8.96
Mantenimiento Área Petróleo	8.80	-	-
Mecatrónica Área Instalaciones Eléctricas Eficientes	8.97	8.91	9.33
Mecatrónica Área Sistemas de Manufactura Flexible	9.12	8.91	9.14
Procesos Industriales Área Manufactura	9.02	8.98	9.22
TI Área Desarrollo de Software Multiplataforma	9.15	9.08	9.46
Totales	9.08	8.87	9.25

Aprovechamiento Académico de LIC/ING	(CUATRIMESTRE/AÑO)		
	S-D 2020	S-D 2021	S-D 2022
Ingeniería en Desarrollo y Gestión de Software	9.49	9.41	9.43
Licenciatura en Diseño y Gestión de Redes Logísticas	9.46	9.55	9.46
Licenciatura en Innovación de Negocios y Mercadotecnia	9.52	9.05	9.35
Mantenimiento Industrial	9.25	8.86	9.17
Mecatrónica	9.12	9.30	9.34
Sistemas Productivos	9.35	8.94	9.05
TOTALES	9.39	9.19	9.30

EFICIENCIA TERMINAL TSU

TSU	GENERACIONES											
	2018-2020 (Matricula inicial 744)				2019-2021 (Matricula inicial 772)				2020-2022 (Matricula inicial 851)			
	H	M	T	%	H	M	T	%	H	M	T	%
Tasa de egreso	332	178	510	68.54	278	189	467	60.49	262	206	468	54.99
Tasa de titulación	327	177	504	98.82	278	189	467	100	260	206	466	99.57
Eficiencia Terminal	327	177	504	67.74	278	189	467	60.49	260	206	466	54.75

EFICIENCIA TERMINAL ING

LICENCIATURA	GENERACIONES											
	2018-2020 (Matricula inicial 511)				2019-2021 (Matricula inicial 424)				2020-2022 (Matricula inicial 445)			
	H	M	T	%	H	M	T	%	H	M	T	%
Tasa de egreso	240	151	391	76.51	228	123	351	82.78	252	130	382	85.84
Tasa de titulación	214	145	359	91.81	227	122	349	99.43	245	130	375	98.16
Eficiencia Terminal	214	145	359	70.25	227	122	349	82.31	245	130	375	84.26

TUTORES POR PROGRAMA EDUCATIVO DE TSU

S-D 2022

PE	TUTORES									Alumnos		
	PTC			PA			PTC+PA			Asignados al inicio		
	H	M	T	H	M	T	H	M	T	H	M	T
DNAM	2	1	3	0	0	0	2	1	3	35	122	157
LACS	1	0	1	0	1	1	1	1	2	29	56	85
MAI	2	2	4	0	0	0	2	2	4	185	41	226
MTAIEE	2	0	2	0	0	0	2	0	2	119	8	127
MTSMF	1	2	3	1	0	1	2	2	4	122	44	166
PIAM	0	3	3	0	0	0	0	3	3	69	80	149
TIADSM	2	1	3	0	0	0	2	1	3	70	22	92
TOTALES	10	9	19	1	1	2	11	10	21	629	373	1002

BECAS ESTUDIANTILES TSU E ING

Total de becas	S-D 2021			S-D 2022		
	H	M	TOTAL	H	M	TOTAL
Académica	186	215	401	139	151	290
Socioeconómica	4	2	6	3	6	9
Otras	17	25	42	29	30	59
Federales	76	42	118	348	225	573
TSU	283	284	567	519	412	931
Académica	259	225	484	151	198	349
Socioeconómica	23	28	51	6	8	14
Otras	21	15	36	25	22	47
Federales	25	20	45	146	89	235
LIC	328	288	616	328	317	645
TOTALES	611	572	1183	847	729	1576

BECAS ESTUDIANTILES TSU

TIPO DE BECA	TSU (Nombre de la Beca)	(CUATRIMESTRE/AÑO)					
		S-D 2021			S-D 2022		
		H	M	T	H	M	T
ACADÉMICA	OPTIMUS 100%			0	0	2	2
	Académica 60%	16	25	41	0	0	0
	Académica 45%	47	60	107	18	39	57
	Académica 30%	58	52	110	55	55	110
	Nuevo Ingreso	65	78	143	66	55	121
	SUBTOTAL	186	215	401	139	151	290
SOCIOECONÓMICA	Beca Socioeconómica 30%	2		2			0
	Beca Socioeconómica 50%	1	2	3	3	6	9
	Beca Socioeconómica 80%	1		1			0
	SUBTOTAL	4	2	6	3	6	9
OTRAS	Convenio Atención a víctimas 100%	1		1	3	0	3
	El valor de educar CONSTELLATION BRANDS	16	25	41	20	19	39
	Convenio en Coah. se reconoce el talento 100%			-	1	4	5
	Convenio en Coah. se reconoce el talento 80%			-	5	7	12
	SUBTOTAL	17	25	42	29	30	59
FEDERALES	Apoyo a la Manutención 2021	7	2	9			0
	Jóvenes Escribiendo el Futuro	69	40	109	348	225	573
	SUBTOTAL	76	42	118	348	225	573
	TOTAL TSU	283	284	567	519	412	931

BECAS ESTUDIANTILES ING

Tipo de Beca	LIC (Nombre de la Beca)	(CUATRIMESTRE/AÑO)					
		S-D 2021			S-D 2022		
		H	M	T	H	M	T
Académica	OPTIMUS 100%		5	5	0	3	3
	Académica 60%	21	37	58	2	9	11
	Académica 45%	114	100	214	53	93	146
	Académica 30%	124	83	207	96	93	189
SUBTOTAL		259	225	484	151	198	349
Socioeconómica	Beca Socioeconómica 30%	7	9	16			
	Beca Socioeconómica 50%	9	6	15	6	7	13
	Beca Socioeconómica 60%	1	2	3			
	Beca Socioeconómica 80%	1	3	4	0	1	1
	Apoyo Económico 30%	2	3	5			
	Apoyo Económico 50%	3	5	8			
SUBTOTAL		23	28	51	6	8	14
Otras	Familiares de trabajadores UTNC 50%	2		2	1	3	4
	Convenio Atención a víctimas 100%	2		2	0	1	0
	El valor de educar CONSTELLATION BRANDS	17	15	32	19	42	19
SUBTOTAL		21	15	36	25	22	47
Federales	Apoyo a la Manutención 2021	1	3	4			
	Jóvenes Escribiendo el futuro	23	17	40	146	89	235
	Por haber concluido la titulación	1		1			
SUBTOTAL		25	20	45	146	89	235
TOTAL LIC		328	288	616	328	317	645



Universidad Tecnológica
del Norte de Coahuila

Sistema de Gestión de Calidad
ISO 9001:2015

Objetivos e Indicadores

VINCULACIÓN

Trimestre a Revisar: Octubre - Diciembre 2022

Fecha de la Revisión: ENERO 2023

CONVENIOS FIRMADOS

SECTORES	CUATRIMESTRE			ACUMULADOS DEL 2022	ACUMULADOS VIGENTES (SEP 2022)
	E-A 2022	M-A 2022	S-D 2022		
Productivo	5	3	4	12	41
Educativo Nacional	3	1	-	4	17
Educativo-Extranjero	-	-	-	-	6
Institucionales	2	-	-	2	11
Total	10	4	4	18	81

CONFERENCIAS

CONFERENCIAS EN TSU	E-A 2022	M-A 2022	S-D 2022
Número de conferencias	14	14	9
Número de alumnos asistentes	1,141	804	854
CONFERENCIAS EN LICENCIATURA			
Número de conferencias	0	-	1
Número de alumnos asistentes	0	-	153
Total conferencias TSU+LIC.	14	14	10
Total alumnos asistentes TSU+LIC.	1,141	804	1007

MOVILIDAD ESTUDIANTIL

MOVILIDAD ALUMNOS DE LICENCIATURA	E-A 2022	M-A 2022	S-D 2022
Nacional presencial	4	10	No hay movilidad en dicho periodo al no haber Estadías
Nacional virtual	1	0	
Internacional	3	3	
TOTAL	8	13	

VISITAS INDUSTRIALES

S-D 2022

N° EMPRESAS VISITADAS	EMPRESA	PROGRAMA EDUCATIVO	GRUPO	N° DE VISITAS	N° DE ALUMNOS
1	SIMAS PIEDRAS NEGRAS	PIAM, LACS, MAI, MTASMF,MTAIEE,TIADSM	1B,1C,4A,1A,1B	15	441
2	MCM ZARAGOZA	LACS, MAI	4º,1A	4	91
3	CHEVROLET	DNAM	1º,1B,1C	4	76
4	RASSINI	MTAIEE	4º,4B	2	57
5	INDUSTRIAS LANCERMEX	MTAIEE	1º,1B	4	70
6	CONSTELLATION BRANDS	DNAM	4º,4B,4C	3	60
7	PROSSESA	LACS, DNAM	4º,1B,4B	3	76
	TOTALES:	6	20	35	871

SEGUIMIENTO DE EGRESADOS TSU

LICENCIATURA 1ER SEGUIMIENTO	(CUATRIMESTRE/AÑO)	
	S-D 2022	
	No.	%
Egresados generación (Sep. 20-ABR 2022)	382	100%
Egresados trabajando a seis meses de su egreso	75	20%
Egresados trabajando de acuerdo a su formación	60	16%
Egresados trabajando en donde realizaron la estadía	47	12%
Ingreso promedio mensual	\$12,816.66	

SEGUIMIENTO DE EGRESADOS POR PE A SEIS MESES DE EGRESO							
Indicador Egresados LICENCIATURA	IMT	IMI	ISP	JDGS	LINYM	LDGRU	TOTAL
Egresados generación (Sep. 20- ABR 2022)	123	92	75	24	50	18	382
Egresados Trabajando a seis meses de egreso	24	12	21	3	12	3	75
Egresados que NO trabajan:	15	4	40	5	18	9	91
Egresados no localizables	84	76	14	16	20	6	216
*por que ESTUDIA	0	0	0	0	0	0	
*por qué se dedica al HOGAR		0	0	0	0	0	
*por qué NO HA ENCONTRADO en área afín a sus estudios	0	0	0	0	0	0	
Egresados que Continúan Estudiando	0	0	0	0	0	0	
Trabajando acorde a su formación profesional	21	4	18	3	11	3	60
Trabajando en donde realizaron su estadía	18	7	17	3	1	1	47



Universidad Tecnológica
del Norte de Coahuila

Sistema de Gestión de Calidad
ISO 9001:2015

Objetivos e Indicadores

ADMINISTRATIVO

Trimestre a Revisar: Octubre - Diciembre 2022

Fecha de la Revisión: ENERO 2023

RESUMEN DE PERSONAL CAPACITADO

PERSONAL CAPACITADO	CANTIDAD DE PERSONAL	
	S-D 2021	S-D 2022
Profesores de Tiempo Completo (PTC)	0	12
Profesores de Asignatura (PA)	0	9
Sub total	0	21
Personal de Mandos Medios y Superiores	5	3
Personal Administrativo y Secretarial	9	3
Sub total	14	6
TOTAL	14	27

PERSONAL POR TIPO DE FORMACIÓN Y/O CAPACITACIÓN mayo-agosto 2022

S-D 2022																
TIPO DE FORMACIÓN Y/O CAPACITACIÓN	HRS	MANDOS MEDIOS Y SUPERIORES			ADMVO.Y SECRETARIAL			PTC			PA			PERSONAL TOTAL		
		H	M	T	H	M	T	H	M	T	H	M	T	H	M	T
		Derecho Procesal Laboral	40	2	0	2	1		1			0			0	3
Atención, Prevención De Emergencias Sociales Y Técnicas Básicas De Defensa Personal	5	1	1	2	10	9	19			0			0	11	10	21
Curso De Emergencia Y Prevención De Delitos	4			0		2	2			0			0	0	2	2
Autocad Básico	40	1	0	1						0			0	1	0	1
Capacitación PNT	2.5	1	0	1	1	0	1			0			0	2	0	2
Six Sigma Yellow Belt	5			0			0	1	0	1			0	1	0	1
Administración para Mipymes	6			0			0	0	1	1			0	0	1	1
Gestión De Proyectos De Emprendimiento	8			0			0	0	1	1			0	0	1	1
Introducción Al MOODLE	20			0			0	1	1	2			0	1	1	2
Gestión de proyectos MS-project	20							2	1	3				2	1	3
Montaje y ensamblaje de robot FANUC	24							1	0	1				1	0	1
Diseño de contenidos CANVA	20										2	4	6	2	4	6
Formación de pares evaluadores de Prog. acreditados	30	0	1	1				1	0	1				1	1	2
Taller de técnicas de enseñanza avanzada	20										3	4	7	3	4	7
TOTAL	244.5	5	2	7	12	11	23	6	4	10	5	8	13	28	25	53



Universidad Tecnológica
del Norte de Coahuila

Sistema de Gestión de Calidad
ISO 9001:2015

Gracias.

- d) El cumplimiento de los objetivos, metas y satisfacción de necesidades proyectados en los programas a cargo de la entidad.

Universidad Tecnológica del Norte de Coahuila
Programas Federales
Informe de Resultados del 01 de Enero al 31 de Diciembre de 2022

Programa	Enero - Diciembre 2022			
	Monto Inversión Programado	Monto Ejercido en el Ejercicio	Monto Ejercido Acumulado	Porcentaje de Avance
Subsidio Federal	30,681,873.33	30,681,873.33	30,681,873.33	100.00%

MTRO. OSCAR FERNANDO LÓPEZ ELIZONDO
RECTOR

L.C. EBERARDO VAZQUEZ ORTÍZ
DIRECCIÓN DE ADMINISTRACIÓN Y FINANZAS

- e) Los resultados de la evaluación del desempeño de los programas de la entidad, así como los vinculados al ejercicio de los recursos federales que nos fueron transferidos.



Informe de Actividades

Trimestre Enero-Marzo 2022

(Contenido en el INICIO del cuatrimestre Enero-Marzo 2022)

Abril 2022



Consejo Directivo

FRANCISCO SARACHO NAVARRO

Secretario de Educación y Cultura del Estado de Coahuila

OSCAR FERNANDO LÓPEZ ELIZONDO

Rector de la Universidad Tecnológica del Norte de Coahuila

BLAS JOSÉ FLORES DÁVILA

Secretario de Finanzas del Estado de Coahuila

TERESA GUAJARDO BERLANGA

Secretaria de Fiscalización y Rendición de Cuentas

HERMINIO BALTAZAR CISNEROS

Director General de la D.G.U.T y P.

LIZETTE CRISTINA VILLARREAL OREZZA

Titular de la Oficina de Enlace Educativo en el Estado de Coahuila

MARÍA DEL PILAR VALENZUELA GALLARDO

Presidenta Municipal de Nava

NORMA LUCILLE TREVIÑO GALINDO

Presidenta Municipal de Piedras Negras

CARLOS EDUARDO ANDRADE SEPULVEDA

Gerente de Recursos Humanos en Minera del Norte

CÉSAR ISIDRO MUÑOZ DE HOYOS

Presidente de CANACINTRA

HÉCTOR RODRÍGUEZ LÓPEZ

Presidente de CANACO



Coahuila

SE SECRETARÍA DE EDUCACIÓN



Directorio

LÓPEZ ELIZONDO OSCAR FERNANDO

Rector

MACÍAS MARTÍNEZ EDUARDO GUADALUPE

Director Académico

Direcciones de Carrera

AGUILAR MARTÍNEZ JORGE LUIS

T.S.U en Mecatrónica Área Sistemas de
Manufactura Flexible

T.S.U en Mecatrónica Área Instalaciones
Eléctricas Eficientes, e
Ingeniería en Mecatrónica

GUAJARDO GONZÁLEZ JOSÉ ROBERTO

T.S.U. en Mantenimiento Área Industrial

T.S.U. en Tecnologías de la Información Área

Desarrollo de Software Multiplataforma,
Ingeniería en Mantenimiento Industrial, e
Ingeniería en Desarrollo y Gestión de Software

VILLAREAL RUIZ ALICIA

T.S.U. en Procesos Industriales Área Manufactura,

T.S.U. en Desarrollo de Negocios Área

Mercadotecnia, T.S.U. en Logística área Cadena
de Suministros

Ingeniería en Sistemas Productivos,

Licenciatura en Innovación de Negocios y
Mercadotecnia, y

Licenciatura en Diseño y Gestión de Redes
Logísticas

Direcciones de Área

ALVARADO JARITAS TERESITA DE JESÚS

Coordinación de Investigación y Desarrollo
Tecnológico

ELIZONDO GUERRERO PATRICIA ISABEL
Vinculación

DÍAZ GUERRA DAVID

Abogado General

VÁZQUEZ ORTÍZ EBERARDO

Administración y Finanzas

Subdirecciones de Área

MARTÍNEZ CAMPOS ADRIANA

Extensión Universitaria y Servicios
Estudiantiles

SANDOVAL FLORES KARLA ROSAURA

Recursos Humanos

Jefaturas de Departamento

BALDIT HERRERA AGUSTÍN

Adquisiciones y Control Patrimonial

CANTÚ ZAYAS JOSÉ RUBÉN

Planeación y Evaluación

CARRASCO GONZÁLEZ WENDY YAZMIN

Servicios Escolares

MARTÍNEZ CATARINA FORTINO

Actividades Culturales y Deportivas

VAZQUEZ CASTILLO VICTOR MANUEL

Contabilidad



SEP
SECRETARÍA DE
EDUCACIÓN PÚBLICA



Coahuila

SE SISTEMA DE EDUCACIÓN



Índice

Presentación	-----pág. 6
1. Docencia	-----pág. 7
1.1 Academias	
1.2 Matricula total atendida de TSU e Ingeniería	
1.3 Oferta Educativa y Matricula	
1.4 Aprovechamiento Escolar	
1.5 Abandono Escolar	
1.6 Eficiencia Terminal	
1.7 Tutorías	
1.8 Becas Estudiantiles	
1.9 Biblioteca Física y Digital	
1.10 Proyectos de Investigación y Emprendimiento	
1.11 Investigación y Desarrollo Tecnológico	
• Perfil PRODEP	
• Cuerpos Académicos	
• Programas Educativos de Calidad	
• Proyectos	
• Ciencia y Tecnología	
• Alineación Estratégica	
2. Vinculación	-----pág. 17
2.1 Convenios firmados	
2.2 Visitas Industriales	
2.3 Conferencias	
2.4 Estadías	
2.5 Movilidad estudiantil	
2.6 Estudios y Servicios Tecnológicos	
2.7 Seguimiento de Egresados	
2.8 Bolsa de Trabajo	
2.9 Pertinencia/Consejo de Vinculación	
3. Recursos Humanos	-----pág. 20
3.1 Personal	
3.2 Organigrama	
3.3 Personal Docente por Nivel Educativo	
3.4 Nivel de Habilitación de la Planta Docente	
3.5 Formación de competencias y Capacitación del Personal	
4. Administración y Finanzas	-----pág. 23
4.1 Estados Financieros Dictaminados	
4.2 Transparencia Financiera	
4.3 Sistema Integral de Información del Norte de Coahuila (SIINC).	





5. Extensión Universitaria y Servicios Estudiantiles	
5.1 Cultura y Deporte	-----pág. 25
• Actividades Culturales	
• Actividades Cívicas	
• Actividades Deportivas	
5.2 Servicios Médicos	
• Atención Médica	
• Medicina Preventiva	
• Salud Sexual y Reproductiva	
• Afiliación de Alumnos al IMSS	
5.3 Prensa y Difusión	
• Difusión en ferias vocacionales y visitas gestionadas	
• Cobertura de eventos dentro de la UTNC	
• Prensa, difusión y comunicación	
• Atención a quejas, comentario o sugerencias por redes sociales	
6. Jurídico	-----pág. 32
6.1 Transparencia (INFO-COAHUILA)	
6.2 Entrega-Recepción	
6.3 Publicaciones y Marco jurídico	
6.4 Asuntos jurídicos	
6.5 Contraloría social	
6.6 Comités Institucionales (órganos de control).	
7. Planeación y Evaluación	-----pág. 37
7.1 Información y estadística	
7.2 Sistema de evaluación	
7.3 Sistema de gestión de la calidad	
7.4 Planes y programas institucionales	
7.5 Infraestructura Física	
8. Anexo Estadístico	-----pág. 40
8.1 Docencia	
8.2 Vinculación	
8.3 Recursos Humanos	
8.4 Extensión Universitaria y Servicios Estudiantiles	
8.5 Jurídico	





Presentación

Honorable Consejo Directivo de la Universidad Tecnológica del Norte de Coahuila, Comunidad Universitaria y Sociedad en general a la que sirvo. El día de hoy en cumplimiento con lo señalado en el artículo décimo cuarto, fracción II, del decreto de creación de esta Institución, presento ante ustedes el Informe de Actividades del primer trimestre del 2022 (enero-marzo), el cual se encuentra contenido al inicio del cuatrimestre de Enero-Abril del año en mención, mismo que refleja el compendio de las acciones Administrativas y de Docencia más destacadas, que bajo el nuevo rumbo institucional, se han logrado en favor de este gran plantel.

La información contiene resultados de los principales indicadores, de aquellos procesos sustantivos y adjetivos involucrados en el quehacer cotidiano de formar Técnicos Superiores Universitarios e Ingenieros altamente competitivos, para que contribuyan al desarrollo sustentable de la región, del Estado y del País.

Con gran satisfacción se muestran los resultados que a pesar de la contingencia sanitaria derivada de la pandemia COVID-19, lo que provocó en un inicio, la implementación de un plan de acompañamiento académico a distancia, que consistió en brindar clases a los alumnos en línea por medio de plataformas digitales disponibles de acuerdo al horario asignado de su grupo y maestro, ello para no interrumpir el proceso educativo que afectara la formación académica. Posteriormente, se trabajó mediante un plan pionero en la entidad, que involucró un modelo

educativo híbrido, esto es, combinado entre clases presenciales con grupos de menos de 15 alumnos y virtuales al mismo tiempo con el resto del grupo, cubriendo a alumnos con carta responsiva para asistir voluntariamente al plantel, como para alumnos que no se les autorizó la oportunidad por parte de sus padres o tutores. Actualmente y desde el 21 de febrero del 2022, se logró la reincorporación al 100% del total de alumnos a clases presenciales en el plantel, siendo la UTNC, la primera institución de educación superior en el estado en conseguirlo, sin apartarse de las recomendaciones de sana distancia, cubrebocas, gel y sanitizante en el campus, lo que garantiza una mayor protección del alumnado y del personal, sumado a las vacunas que en la población ya se han aplicado.

De este modo, agradezco la confianza brindada y todo el apoyo del personal administrativo, académico y del sector productivo, recibido hasta el día de hoy, por lo que refrendo mi compromiso de seguir trabajando para alcanzar los objetivos y metas planteadas en el Programa Institucional de Desarrollo 2021-2025 de la Universidad Tecnológica del Norte de Coahuila.

Muchas gracias.

Mtro. Oscar Fernando López Elizondo
Rector

"Transformando tu futuro"



SEP
SECRETARÍA DE
EDUCACIÓN PÚBLICA

UTP



Coahuila

SE | SECRETARÍA DE EDUCACIÓN



1. Docencia

1.1 Academias

1.2 Matricula total atendida de TSU y Licenciatura (Ingeniería)

1.3 Oferta Educativa y Matricula

1.4 Aprovechamiento Escolar

1.5 Abandono Escolar

1.6 Eficiencia Terminal

1.7 Tutorías

1.8 Becas Estudiantiles

1.9 Biblioteca

1.10 Proyectos de Investigación y Emprendimiento

1.11 Investigación y Desarrollo Tecnológico



SEP
SECRETARÍA DE
EDUCACIÓN PÚBLICA



Coahuila

SE SECRETARÍA DE EDUCACIÓN



1. Docencia

La Universidad Tecnológica del Norte de Coahuila, ha tomado un nuevo rumbo y esto se ve reflejado en el Programa Institucional de Desarrollo (PIDE) 2021-2025, en el cual considera su modelo educativo de la docencia como un elemento fundamental y lo ubica en el centro del quehacer al aprendizaje como proceso sustancial y rector de la actividad de los sujetos universitarios. Las actividades que a continuación se describen, constituyen el reflejo de las acciones del personal docente y administrativo.

1.1 Academias

Las Academias son cuerpos colegiados integrados por PTC y PA de los diferentes PE y que realizan actividades de Docencia, Tutorías, Investigación y Gestión Académica, Vinculación y Publicaciones, en una o varias líneas de investigación con objetivos y metas enfocadas a atender las problemáticas educativas centradas principalmente en la atención al alumno.

Es por ello, que la Academia se ha constituido en el espacio perfecto para la discusión, el análisis y el intercambio de ideas académicas, cuyo objetivo principal es y será, promover e impulsar propuestas e innovaciones para el diseño y desarrollo de proyectos académicos Institucionales en forma conjunta, participativa e integral que permitan mejorar el proceso educativo de los Programas Educativos. (Véase tabla 1 del Anexo Estadístico).

Durante el inicio del cuatrimestre enero-abril 2022 se sigue trabajando en 13 Academias, con 28 mesas de trabajo. Entre los trabajos realizados se encuentran los siguientes:

Las academias de Ciencias Básicas Aplicadas:

- Se logró que siete PE cuenten con los instrumentos de evaluación actualizados y adecuados al modelo basado en competencias profesionales.

- Que todos los docentes conozcan e implementen el D-ACA -04 en sus asignaturas.
- Que los docentes manejen el SIINC para sus funciones.

La academia de Formación Tecnológica de Mecánica:

- Contar con tres manuales de asignatura y de prácticas actualizados de acuerdo al formato base.
- Lograr que 16 asignaturas cuenten con los instrumentos de evaluación actualizados y adecuados al modelo basado en competencias profesionales.

La academia de Docencia:

- Se realizó el plan de capacitación interna.
- Capacitación docente para operar el SIINC.
- Se desarrolló un Taller para analizar Programas educativos a fines.
- Se Actualizó el Programa Institucional de Tutorías.

La academia de Investigación:

- Se capacitó a los alumnos participantes en proyectos de investigación y emprendimiento en los cursos: Curso/Taller Uso de herramienta digital: Google Forms y el Curso/Taller Uso de las citas bibliográficas en formato APA6.





- Se les dio seguimiento a los productos académicos generados por los PTC derivados de los 11 proyectos de investigación y emprendimiento con empresas, y de otra índole.

La Academia de Vinculación y Extensión:

- Se realizó la identificación de servicios por CA, PTC y PA con la intención de crear un catálogo de estudios y servicios tecnológicos.

La mesa de Emprendimiento:

Para el Programa de la Mesa de Trabajo de Emprendimiento de este cuatrimestre se realizó con la finalidad de integrar a los alumnos de segundo cuatrimestre en los proyectos de los 25 PTC para que los alumnos de 5to. Cuatrimestre puedan apoyarlos en la inducción de los que están desarrollando en el proyecto de emprendimiento, además de concientizarlos de buscar su propio proyecto de emprendimiento. Cabe mencionar que se está trabajando en el programa de Capacitación para los PTC y alumnos del Programa en el software de Gestión de Proyectos para final de este cuatrimestre.

Así mismo, se trabajó en los Proyectos de Emprendimiento e Investigación y Desarrollo Tecnológico, en donde se desarrolla 9 proyectos que involucran 193 horas docente/empresa y 24 alumnos, así como 14 PTC de la institución.

La Academia de Lenguas y Métodos

De acuerdo al programa de Alineación Estratégica y las metas establecidas dentro del plan estratégico, se entregó el Informe Técnico con el diagnóstico de necesidades de capacitación y software, por lo que falta la programación de fechas para

iniciar con las capacitaciones y los ponentes que realizarán dichos cursos. En cuanto a los manuales y materiales didácticos para el curso de preparación para certificación B, se tiene un avance del 30% ya que en este año se decidió la reactivación del examen TOEFL como instrumento para la medición del nivel de inglés, por lo que se está analizando el material y diseñando los manuales para una preparación eficaz a partir del mes de junio 2022 tanto para alumnos como para docentes.

Sobre la metodología de enseñanza –aprendizaje se han planteado las bases y el enfoque que se desarrollará para la implementación de la enseñanza, los docentes de inglés continúan trabajando en reuniones periódicas para afinar y proponer el manual de metodología de enseñanza del inglés en la institución. Por último, el avance en cuanto a las certificaciones para los docentes de inglés del nivel C1 se encuentra en un 80% ya que el convenio se encuentra en revisión para firmas y la compra de certificaciones para posteriormente programar las fechas de certificación de los docentes.

Los resultados anteriores, son producto del trabajo académico colegiado, interdisciplinario, responsable y comprometido de los Profesores de Tiempo Completo y Profesores de Asignatura.

Con esto, la Universidad se encuentra en el camino de un nuevo rumbo, en donde se búsqueda la excelencia académica a través del fortalecimiento de los procesos más esenciales y significativos. Estos resultados confirman que, haciendo lo correcto y en equipo, se logrará ser la mejor opción. (Véase tablas 1.1 del Anexo Estadístico).

1.2 Matrícula total atendida de TSU y Licenciatura



SEP
SECRETARÍA DE
EDUCACIÓN PÚBLICA



Coahuila

SE
SECRETARÍA DE EDUCACIÓN



La UTNC, durante el inicio del cuatrimestre enero-abril 2022, atendió a una matrícula inicial de 1,848 alumnos, de ellos, un 1,047 pertenece al nivel educativo de Técnico Superior Universitario (TSU) y 801 son de Licenciatura, de los cuales el 62.557% son hombres y el 37.45% mujeres.

A partir del 21 de febrero del 2022, se llevó a cabo el inicio de las clases de manera presencial al 100% en el plantel, dejando atrás el Modelo Virtual y el Modelo Híbrido de clases en la institución, siendo la UTNC, la primera del nivel superior en el estado en regresar en su totalidad a las aulas, como no lo hacía desde marzo del 2020, fecha en la que se decretó el protocolo de salud en el estado, en el que se prohibía la asistencia a las aulas. (Véase tabla 2 del Anexo Estadístico).

1.3 Oferta Educativa y Matricula

La Universidad Tecnológica del Norte de Coahuila, cuenta con una oferta educativa de 13 programas; 7 de ellos en el nivel TSU y 6 más en la continuidad de estudios, es decir, en el nivel Licenciatura o Ingeniería. En cuanto a los datos estadísticos al inicio del cuatrimestre enero-abril, los PE que más acopian alumnos dentro del nivel son los de TSU en MAI, DNAM y MTASMF, y PIAM con 233, 184, 173 y 158 alumnos respectivamente; respecto al nivel superior destacan IMT, IMI e ISP con 277, 171 y 136. (Véase tabla 3 del Anexo Estadístico).

1.5 Aprovechamiento Escolar

El aprovechamiento escolar refleja el resultado de las diferentes etapas del proceso educativo, una de las metas hacia las que convergen todos los esfuerzos y todas las iniciativas de las autoridades educativas, maestros, padres de familia y alumnos.

Durante el inicio del cuatrimestre, no se presenta el indicador, este proceso requiere que el cuatrimestre termine, así como el total de evaluaciones parciales contenidas en el mismo.

1.6 Abandono Escolar

Actualmente la Universidad tiene dos programas que operan para disminuir el abandono escolar, uno de ellos es el Programa Institucional de Tutorías (PIT) y el otro es el Programa de Servicios de Apoyo al Estudiante (PROSAE), los cuales identifican las posibles causas de la deserción y establecen alternativas de retención del alumno hasta la conclusión de su formación profesional.

Llevando a cabo el correspondiente comparativo cuatrimestral de los porcentajes de deserción presentados en el inicio del cuatrimestre enero-abril, de los últimos dos años 2021 y 2022, en el primer año de manera global 45 jóvenes habían abandonado sus estudios, de los cuales 86.66% correspondieron al nivel TSU y 23.34% a de Licenciatura, representando el 2.27% de deserción respecto a la matrícula inicial atendida 2021.

Durante el mismo periodo del 2022, las bajas reportadas al inicio del cuatrimestre representan un 4.11% de alumnos desertores con respecto a la matrícula atendida de 1848, de las cuales 58 corresponden al nivel TSU y representan un 5.54% de bajas respecto con la matrícula de 1047 y un 2.25% de los 801 alumnos registrados al final del cuatrimestre en cuestión.

El abandono escolar es la distribución entre reprobación y otros motivos, de ese modo, es necesario señalar que a nivel global el porcentaje mencionado de 4.11% se compone por el 0.10% de reprobación y el otro 4.00% a otros motivos; en cuanto al comportamiento del 5.54% registrado para con





el nivel de TSU, se compone por el 0.19% de reprobación y el restante 5.34% a otros motivos; con respecto al mencionado 2.25% para el nivel de Licenciatura, este se divide en 0.0% de reprobación y un 2.25% a otros motivos diferentes a la reprobación.

Es necesario mencionar que de entre las principales causas de bajas registradas por "otros motivos" en el nivel TSU son los motivos personales (problemas familiares) con 1.53%, Problemas de vocación/rendimiento con 1.47%, problemas de trabajo y Faltas al reglamento escolar cada uno con 0.66%, problemas económicos con 0.57% y el resto entre otras 2 diferentes causas; mientras que el nivel Licenciatura son las 3 principales causas manifestadas son los motivos personales, que representan el 0.87%, Problemas de vocación rendimiento con 0.62%, mientras que Faltas al reglamento escolar con 0.49%, el resto corresponde a Problemas de trabajo con 0.24%. (Véase tablas 4 al 5.1 del Anexo Estadístico).

1.7 Eficiencia Terminal

La razón de ser de la Universidad es formar TSU, Licenciados e Ingenieros competitivos que contribuyan al desarrollo económico de la región y del país; es por ello que las políticas y estrategias planteadas en el Programa Institucional de Desarrollo 2021-2025 van encaminadas a incrementar el número de egresados titulados por año.

La eficiencia terminal se concibe como la proporción de estudiantes que se titula, con relación a la matrícula inicial de su cohorte generacional, de acuerdo a los datos registrados de la generación 2019-2021 para el nivel TSU, un valor del 60.49% se registró para dicha eficiencia, toda vez que el egreso alcanzó ese mismo

porcentaje, sin embargo, por primera vez en la historia de la universidad, se alcanzó el 100% en el rubro de Titulación, ya que de los 467 egresados de dicha cohorte, el máximo valor porcentual registró su proceso de titulación.

En lo relativo a la conducta presentada del nivel de Licenciatura es al término de este periodo a informar enero-abril 2021 que egreso la generación correspondiente al 2019-2021 donde se titularon 349 alumnos de 424 que ingresaron en esta cohorte generacional, representado el 82.31% de eficiencia terminal; comparando esta última cifra con las últimas dos registradas del 74.24% y del 70.25% de las generaciones 2017 - 2019 y 2018 - 2020, está representa favorablemente la de mayor porcentaje logrado dentro del periodo comparativo de tres años. (Véase tabla 6 y 6.1 del Anexo Estadístico).

1.8 Tutorías

En la institución, la tutoría constituye una estrategia de apoyo y asesoría para los estudiantes en su proceso de adaptación, desarrollo y formación profesional; además, tiene la finalidad de desarrollar sus capacidades y ofrecer herramientas que ayuden a superar las dificultades que se les presenten a lo largo del proceso educativo, de manera paralela, contribuye al mayor aprovechamiento académico y mejora de la eficiencia terminal.

La acción tutorial la debe realizar el PTC, atendiendo a un grupo de 30 estudiantes. A este propósito se sumaron 21 PTC y 5 PA como tutores de los siete PE de TSU con los que cuenta la Institución, los cuales dieron seguimiento a 1046 alumnos durante el inicio del cuatrimestre enero-abril 2022.





El resultado del proceso de Tutorías durante este periodo es el siguiente: se llevaron a cabo 556 sesiones individuales a 534 estudiantes y 305 sesiones grupales, que involucraron a 1046 alumnos, de los cuales el 60.99% corresponde a los hombres. Los informes generados en este proceso son: la Programación de Acción Tutorial, el Registro de las Acciones Preventivas /Correctivas, el seguimiento académico y el reporte cuatrimestral. (Véase tabla 7, y 8 del Anexo Estadístico).

Es importante mencionar que en la actualidad no se cuenta con la cantidad necesaria de Tutores, ya que no se tienen autorizados los PTC de acuerdo a la matrícula enero-abril 2022, de 1848 alumnos, de los cuales, 1047 corresponden al nivel TSU; según dicho número de estudiantes, para su correcto desarrollo se debería de contar con 40 PTC tan sólo para dicho nivel, lo que significa -47.5% de Tutores para el acompañamiento del alumno, comprometiendo severamente, la calidad educativa y agregando una sobrecarga a los PTC actuales. (Véase tabla 9 del Anexo Estadístico).

1.9 Becas Estudiantiles

Con el nuevo rumbo de la Universidad el compromiso de la Universidad es estimular el mérito académico de los estudiantes de alto rendimiento; así como propiciar condiciones de igualdad en oportunidades educativas mediante el otorgamiento de apoyos económicos que contribuyan a disminuir los índices de deserción.

El número de becas otorgadas hasta el momento correspondiente al cuatrimestre enero-abril 2022, son 623 para TSU y 498 para Licenciatura (Ingeniería), beneficiando a un total de 1,121 estudiantes de todas las carreras. (Véase las tablas 10, 10.1, 10.2, 10.3, 10.4, 10.5, 10.6 y 10.7 del Anexo Estadístico).

Durante el cuatrimestre enero-abril 2022 se realizaron las siguientes acciones en este rubro:

- Durante el cuatrimestre enero-abril 2021 se dio difusión a las convocatorias de becas Socioeconómicas, Apoyo Económico y Beca por Discapacidad, así mismo se otorgaron automáticamente las becas académicas por promedios del 30%, 45% y 60% de descuento sobre la cuota cuatrimestral.
- En seguimiento al convenio con la empresa Constellation Brands para la Beca "El Valor de Educar" que consiste en el apoyo económico durante 12 meses, cubriendo la inscripción y cuota cuatrimestral al 100%, para el presente cuatrimestre se cuenta con 72 becas en total, siendo 40 becas para el nivel TSU y 32 becas para el nivel ingeniería.
- En seguimiento a la Beca Jóvenes Escribiendo el Futuro otorgada el cuatrimestre septiembre-diciembre 2021, de las cuales se otorgaron 109 becas para el nivel TSU y 41 para el nivel ingeniería, se recibió un comunicado informando que dichos beneficiarios continuarían en dicho programa los bimestres febrero-marzo y abril-mayo para recibir el apoyo de la beca, siendo el día 01 de marzo del presente año cuando se entregaron las tarjetas del Banco Bienestar a los beneficiarios.

1.11 Biblioteca Física y Digital

El Sistema Bibliotecario de la Universidad, es un factor coadyuvante en la parte operativa del nuevo modelo académico y constituye uno de los elementos estratégicos de mayor impacto en el



SEP
SECRETARÍA DE
EDUCACIÓN PÚBLICA



Coahuila



SE
SECRETARÍA DE
EDUCACIÓN



mejoramiento y desarrollo de los procesos académicos, en la cual se encuentran los 2 mil 583 títulos en más de 4 mil 485 volúmenes, salas de lectura y consulta y las más de 40 computadoras que ofrece en sus instalaciones.

Durante el inicio del cuatrimestre enero-abril 2022, se ha dado atención a 576 alumnos que han utilizado los servicios bibliotecarios, tales como, préstamo de libros, consultas y uso de áreas de lectura. (Véanse tabla 11 y 11.1 del Anexo Estadístico).

1.12 Proyectos de Investigación y Emprendimiento

En Septiembre del 2020 se inició el proyecto Institucional "Investigación, Emprendimiento e Incubación de Empresas", el cual consiste en que un PTC de manera individual o colectiva (CA) realice un proyecto de investigación en una empresa, con la participación de alumnos en un periodo de hasta dos años dividido en seis etapas, cuya finalidad es mejorar sus procesos productivos, mediante la solución de una problemática detectada y/o realizando un proyecto de desarrollo tecnológico; generando consigo Productos Académicos para dar cumplimiento a los requisitos del PRODEP y que los estudiantes generen una Idea-Proyecto del producto o servicio a emprender derivado del trabajo realizado en la empresa.

El objetivo del proyecto de investigación, emprendimiento e incubación de empresas es crear y desarrollar la cultura en la universidad, de investigación y emprendimiento en los profesores de tiempo completo y estudiantes, para fortalecer el trabajo docente y desarrollar las habilidades emprendedoras en los alumnos, mediante un programa institucional de investigación, emprendimiento e incubación de empresas para el 2025, que generen con este, la oportunidad de crear su

propio negocio, que nuestros PTC cumplan con las actividades de crear y desarrollar la Investigación Aplicada o Desarrollo Tecnológico en conjunto con los alumnos, requisito indispensable del Programa para el Desarrollo Profesional Docente (PRODEP) y la Universidad. Así como sembrar las condiciones y competencias profesionales necesarias en los estudiantes para que se autoempleen emprendiendo e incubando un negocio propio y/o se incorporen al sector productivo de bienes y servicios.

Al inicio del periodo enero-abril 2022, se cuenta con 23 proyectos acumulados, donde se involucran 15 empresas, 7 Programas Educativos, participan 24 PTC y 163 alumnos de los diferentes programas. (Véanse tabla 12 del Anexo Estadístico)

1.13 Investigación y Desarrollo Tecnológico

La investigación es el eje articulador en la generación y aplicación del conocimiento, el ejercicio de la docencia y vinculación. Su práctica se plasma como una espiral dialéctica que amplía y orienta el horizonte del desarrollo de la Institución, es por ello que uno de los objetivos fundamentales es promover la participación de profesores y alumnos en actividades que impulsen la investigación y el desarrollo tecnológico, y fortalezcan la capacidad y competitividad académica de los Programas Educativos, a través de la Coordinación de Investigación y Desarrollo Tecnológico se realizaron las siguientes actividades durante el periodo que se informa.

Perfiles PRODEP

Los PTC Adscritos a los diferentes PE que oferta la universidad continúan trabajando para el cumplimiento de sus funciones y participar en la





convocatoria al reconocimiento del perfil deseable en el programa para el Desarrollo Profesional Docente (PRODEP), cuyo objetivo primordial es profesionalizar a los PTC para que alcancen las capacidades de investigación-docencia, desarrollo tecnológico e innovación y, con responsabilidad social se articulen y consoliden en cuerpos académicos (CA) y con ello generen una nueva comunidad académica capaz de transformar su entorno.

Para alcanzar este objetivo la SEP, a través de la Sub-Secretaría de Educación Superior (SES) ha emprendido en el marco del PRODEP varias acciones enfocadas a promover que los PTC se integren en CA y con ello sustentar la continuidad de profesionales de buena calidad, responsables y competitivos.

A partir del inicio del año 2021 se notificó que el Programa para el Desarrollo Profesional Docente pasaría a ser parte de la Dirección de Desarrollo y Fortalecimiento de la DGUTyP, iniciando operaciones para participar en convocatorias del 2021.

Al inicio del cuatrimestre Enero-Abril 2022, la Universidad cuenta con 23 Profesores de Tiempo Completo, de los cuales 13 cuentan con el perfil PRODEP, lo que representa el 56% del total de los PTC, que a través del reconocimiento de estos se contribuye a mejorar la capacidad académica de la Universidad. Así mismo, se continúa con la implementación de estrategias y acciones para que los PTC cumplan con sus funciones de manera equilibrada. Los PE de TSU que cuentan con profesores con Reconocimiento al Perfil deseable son: DNAM (4), MAI (3), PIAM (2), MTASMF (1), MTAIEE (1) y TIADSM (2).

Para la convocatoria al Reconocimiento al Perfil Deseable PRODEP 2021, se obtuvo el reconocimiento para dos PTC que solicitaron su registro y valoración para la obtención del reconocimiento,

ellos son: Walter Saucedo Segovia y Carlos Arredondo Herrera, de los PE de DNAM y TIADSM respectivamente.

En la convocatoria 2021 de Apoyo a PTC con reconocimiento a perfil deseable, 6 profesores de tiempo completo solicitaron este apoyo, para ser beneficiados con equipo de cómputo en el ejercicio de sus prácticas en el proceso de enseñanza aprendizaje que realizan en la universidad. El 04 de Marzo del 2022 se notificó por parte de la Dirección de Desarrollo y Fortalecimiento de la DGUTyP que no se ministró el recurso, por lo que no se formalizaron los resultados que previamente habían sido aprobados para el Apoyo de los PTC con Perfil Deseable adscritos a esta Universidad. (Véase tabla 13 del anexo estadístico).

Cuerpos Académicos (CA)

Uno de los principales objetivos del Programa Institucional de Desarrollo es la consolidación de Cuerpos Académicos (CA). Actualmente la Universidad cuenta con dos Cuerpos Académicos en Formación (CAEF) y uno en Consolidación (CAEC), los cuales son grupos de Profesores de Tiempo Completo que comparten una o varias Líneas Innovadoras de Investigación Aplicada o Desarrollo Tecnológico (LIADT), mismas que se orientan principalmente a la asimilación, desarrollo, transferencia y mejora de las tecnologías y procesos para apoyar al sector productivo del entorno.

Durante el cuatrimestre anterior, se solicitó ante el PRODEP la valoración y evaluación de dos CAEF para su ascenso y poder obtener el grado de CAEC, al mismo tiempo se solicitó la evaluación para el registro de 2 nuevos CAEF ante el mismo programa del 2021, Participando un total de 16 PTC, de los cuales 5 actúan como líderes de los CA y 11 PTC como colaboradores e integrantes de los mismos.



SEP
SECRETARÍA DE
EDUCACIÓN PÚBLICA



Coahuila

SE
SECRETARÍA DE
EDUCACIÓN



Actualmente, La institución cuenta con 2 Cuerpos Académicos en Consolidación, el primero; Automatización y Optimización de Sistemas, el segundo; Desarrollo de Negocios y Eficiencia Organizacional. Así mismo, la Universidad suma 3 CAEF, dando un total de 5 CA en la Institución. (Véase tabla 14 del Anexo Estadístico).

Proyectos de Investigación y emprendimiento

La Directora de Investigación y Desarrollo Tecnológico, coordina el avance y cumplimiento de los proyectos de investigación y emprendimiento, así como la producción académica de los mismos.

El objetivo del proyecto de investigación, emprendimiento e incubación de empresas es crear y desarrollar la cultura en la universidad, de investigación y emprendimiento en los profesores de tiempo completo y estudiantes, para fortalecer el trabajo docente y desarrollar las habilidades emprendedoras en los alumnos, mediante un programa institucional de investigación, emprendimiento e incubación de empresas para el 2025, que generen con este, la oportunidad de crear su propio negocio, que nuestros PTC cumplan con las actividades de crear y desarrollar la Investigación Aplicada o Desarrollo Tecnológico en conjunto con los alumnos, requisito indispensable del Programa para el Desarrollo Profesional Docente (PRODEP) y la Universidad. Así como sembrar las condiciones y competencias profesionales necesarias en los estudiantes para que se autoempleen emprendiendo e incubando un negocio propio y/o se incorporen al sector productivo de bienes y servicios.

Al inicio del periodo Enero-Abril 2022, se cuenta con 23 proyectos acumulados, donde se involucran 17 empresas, 7 Programas Educativos,

participan 23 PTC y 163 alumnos de los diferentes programas. (Véanse Tabla 12 del Anexo Estadístico).

Ciencia y Tecnología

La Dirección de investigación y Desarrollo Tecnológico continúa dando seguimiento a los proyectos aprobados por parte del comité técnico y de administración del fondo destinado a promover el desarrollo de la ciencia y tecnología en el estado de Coahuila FONCYT 2021, resultando aprobados 2 proyectos, fungiendo como responsables técnicos los siguientes PTC: Eduardo Daniel Esquivel Villaseñor de PE de DNAM con el proyecto titulado: Simposio Industria 4.0, el cual se llevó a cabo durante los días 10 y 11 de Marzo del presente año; Magnolia Rodríguez Hernández del PE de TIADSM con el proyecto titulado: ciclo de Conferencias Inteligencia de Negocios y Big Data el cual está programado para los días 11, 12 y 13 de Mayo del presente año.

Programas Educativos de Calidad

La Universidad mantiene su política de impulso a la evaluación y acreditación de los PE como estrategia para mejorar la calidad de las funciones sustantivas. El dictamen de Acreditación de tres PE fue emitido a partir del 29 de abril de 2019 con vigencia hasta el 28 de abril de 2024 por cumplir con los estándares de calidad educativa establecidos por el Consejo de Acreditación de la Enseñanza de la Ingeniería A.C. CACEI.

A principios de Enero de 2022, se retomó el tema que por motivos de la pandemia del COVID 19, quedaron pendientes los procesos preparativos para acreditar tres PE de nivel TSU; Mecatrónica Área Instalaciones Eléctricas Eficientes, Desarrollo de Negocios Área Mercadotecnia y Tecnologías de la información Área Desarrollo de



SEP
SECRETARÍA DE
EDUCACIÓN PÚBLICA



Coahuila

SE SECRETARÍA DE EDUCACIÓN



Software Multiplataforma, con el objetivo de fortalecer la competitividad académica de la institución. En el periodo a informar se solicitó a los organismos acreditadores, la actualización de las cotizaciones para cada programa educativo que se van a evaluar (3 PE).

Actualmente existen tres programas educativos acreditados: MAI, PIAM y MTASMF por el consejo de acreditación para la enseñanza de la ingeniería CACEI. (Véase Tabla 15 del Anexo Estadístico).

Feria de Ciencia e Ingeniería Coahuila 2021 1er. Lugar en FCI Coahuila 2021

Derivado de la participación en la convocatoria de la Feria de Ciencia e Ingenierías Coahuila 2021, Resultó ganador del primer lugar, el Proyecto "Dispositivo Electrónico para la Detección y Manejo de la Ansiedad", con la participación de 2 alumnos de Ingeniería en Mecatrónica y 1 Alumna de Ingeniería en Mantenimiento Industrial, bajo la asesoría del Ing. Jesús Arturo Hernández Soberón, Profesor adscrito al PE de MTASMF.

El día 9 de marzo del presente año, reciben premio y reconocimiento por parte del COECYT alumnos y asesor de la UTNC.

Con el propósito de elaborar un plan de ruta de la ciencia, la tecnología e innovación en el Estado de Coahuila para los próximos 20 años, el Consejo Estatal de Ciencia y Tecnología COECYT convocó a participar en el programa de Alineación Estratégica 2040, participando la Universidad en 3 programas que conllevan a la mejora continua y que son: Programa de Fortalecimiento Docente, Programa de Fortalecimiento a la calidad y Programa de Fortalecimiento al idioma inglés. (Véase tabla 16 del Anexo Estadístico).

Proyecto de Alineación Estratégica 20 40

La Directora de Investigación y Desarrollo Tecnológico funge como Enlace del Programa de Fortalecimiento Docente en el proyecto de Alineación Estratégica 20 40, cuyo objetivo al 2023 es alcanzar que el 30% de los Docentes de esta Universidad cuenten con las competencias y experiencias suficientes para la enseñanza de manera efectiva.

La Directora Fungiendo como Enlace del Programa Fortalecimiento Docentes participó en el Curso-Taller Sistema de Seguimiento de Programas de Educación Superior, con el objetivo de asegurar el éxito de los Programas Estratégicos y establecer los procesos que permitan un seguimiento disciplinado de los Programas Institucionales, llevándose a cabo el 25 de Febrero de 2022 en la Universidad Tecnológica de Coahuila, localizada en la Ciudad de Ramos Arizpe, Coahuila.





2. Vinculación.

- 2.1 Convenios firmados
- 2.2 Visitas Industriales
- 2.3 Conferencias
- 2.4 Estadías
- 2.5 Movilidad Estudiantil
- 2.6 Estudios y Servicios Tecnológicos
- 2.7 Seguimiento de Egresados
- 2.8 Bolsa de Trabajo
- 2.9 Pertinencia/Consejo de Vinculación





2. Vinculación

La Vinculación para la Universidad Tecnológica del Norte de Coahuila consiste en la relación estratégica a corto, mediano y largo plazo de comunicación, intercambio y cooperación que busca beneficios mutuos dentro y fuera de la Institución. Implica crear interacciones permanentes entre la educación, la ciencia y la tecnología e investigación, y los sectores, tales como: el productivo, educativo, gubernamental y social, con el objetivo de dar respuesta a las necesidades regionales y de actualidad.

2.1 Convenios firmados

Durante el inicio del cuatrimestre Enero-Abril del 2022, se logró firmar un total de 5 convenios, de los cuales; 2 con el sector productivo, 1 con el educativo nacional y 2 más con diversas instituciones, tales como INDEX Piedras Negras y Presidencia Municipal de la misma ciudad. *(Véanse tabla 18 y 18.1 del Anexo Estadístico).*

2.2 Visitas Industriales

Debido a la contingencia sanitaria iniciada por el COVID-19 desde el 20 de marzo del 2020, y como medida preventiva, las empresas decidieron cerrar sus puertas para realizar visitas presenciales, se envió una solicitud a las empresas para reactivar esta actividad solicitando visitas de manera virtual, pero las empresas aún no manejan este tipo de actividad. Por lo que realizar visitas a las empresas aún se encuentran restringidas mientras continúe la contingencia sanitaria.

2.3 Conferencias

Al inicio del cuatrimestre Enero-Abril, se ha logrado brindar 12 conferencias, impartidas por directivos de las diferentes empresas de la región, así como en el marco del "Ciclo de Conferencias Grandes Mujeres del Norte de Coahuila" y del "Ciclo de Conferencias Simposio Industria 4.0". *(Véanse tabla 20 y 20.1 del Anexo Estadístico)*

2.4 Estadías

La formación de nuevos profesionales se identifica por competencias profesionales, que les dote de un perfil de egreso polivalente y de auto formación para incrementar el desarrollo de habilidades, así como la inserción, y permanencia en el mercado laboral.

Durante el inicio del cuatrimestre enero - abril 2022, iniciaron su estadía profesional estudiantes de los diferentes programas educativos del nivel Ingenierías y Licenciatura. Iniciaron un total de 393 estudiantes, distribuidos en 143 empresas de la región. *(Véanse tabla 21 y 21.1 del Anexo Estadístico).*

2.5 Movilidad estudiantil

La Universidad busca fomentar el intercambio de estudiantes y así fortalecer el perfil profesional de estudiantes, para elevar la calidad académica y la competitividad nacional e internacional, promoviendo la diversidad y el entendimiento intercultural.

El aprovechamiento de estos programas es importante para el alumno, porque les permite adquirir nuevas herramientas para enfrentarse a las necesidades de un mercado laboral globalizado y dinámico. Dentro del cuatrimestre enero - abril 2022, iniciaron una movilidad estudiantil un total de ocho estudiantes, distribuidos de la siguiente manera: cinco estudiantes realizando movilidad





nacional presencial y uno virtual, así como tres estudiantes realizando movilidad internacional presencial de los programas educativos de Ingeniería en Desarrollo de Software Multiplataforma, Ingeniería en Mecatrónica, Ingeniería en Mantenimiento Industrial, y Licenciatura en Innovación de Negocios y Mercadotecnia. (Véase tabla 22 y 23 del anexo estadístico).

2. 6 Estudios y Servicios Tecnológicos

Durante el presente periodo, no se proporcionó ningún servicio derivado de la contingencia sanitaria.

2. 7 Seguimiento de Egresados

El seguimiento a egresados muestra datos importantes, como el número de egresados laborando, cuantos trabajan en su área afín, cuantos no trabajan y el salario promedio mensual que están percibiendo entre otras.

Se dio seguimiento a los 467 egresados de la generación del nivel de TSU Sept. 19 – Ago. 2021, y se puede mencionar que el 63% de ellos se encuentra laborando a seis meses de su egreso, de los cuales el 57% labora en su área a fin a programa educativo que curso.

También se llevó a cabo el debido seguimiento a la generación del nivel de Ingeniería Ene. 2020 – Ago. 2021, de la cual egresaron 30 ingenieros, de los cuales el 90% se encontraba trabajando a los seis meses, y de ellos el 74% lo hace en su área afín. (Véase tabla 24 y 24.1 del anexo estadístico).

2. 8 Bolsa de Trabajo

Uno de los servicios de apoyo al estudiante en la etapa de su egreso que la Universidad

implementa es la Bolsa de Trabajo, cuyo fin es promover las vacantes de las empresas del sector productivo de bienes y servicios de la región entre los estudiantes y egresados de la Institución para su posible colocación.

Las actividades de la Bolsa de trabajo muestran que se colocaron 9 egresados del periodo Enero corte 10 de marzo, de los cuales 6 son del nivel TSU y 3 del nivel Licenciatura e Ingeniería. (Véase tabla 25 y 26 del anexo estadístico).

2. 9 Pertinencia / Análisis Situacional de Trabajo

El Análisis Situacional de Trabajo correspondiente al Programa Educativo de TSU en: Tecnologías de la Información Área Desarrollo de Software Multiplataforma, se tiene programada para el mes de Abril 2022.



SEP
SECRETARÍA DE
EDUCACIÓN PÚBLICA



Coahuila

SE
SECRETARÍA DE EDUCACIÓN



3. Recursos Humanos.

3.1 Personal

3.2 Organigrama

3.3 Personal Docente por Nivel Educativo

3.4 Nivel de Habilitación de la Planta Docente

3.5 Formación de competencias y capacitación del personal



SEP
SECRETARÍA DE
EDUCACIÓN PÚBLICA



Coahuila





3. Recursos Humanos

La contratación, capacitación y actualización del personal docente y administrativo de la Universidad Tecnológica del Norte de Coahuila, es de vital importancia, ya que con esto se busca hacer más eficiente el desempeño del recurso humano en el quehacer cotidiano en aras de alcanzar los objetivos y metas institucionales. A continuación, se mencionan las actividades que se realizaron durante el inicio del cuatrimestre.

3.1 Personal

El principal recurso que tiene la Universidad Tecnológica del Norte de Coahuila es indudablemente el humano, en todas las áreas de la Institución se integran equipos de trabajo comprometidos en cumplir la Misión y Visión de la Universidad.

Durante el inicio del cuatrimestre enero-abril 2022, se contó con 161 colaboradores, de los cuales el 42.85% son administrativos y el 57.14% docentes. De un total de 92 docentes, 23 corresponden a PTC y 69 a PA, así mismo, se contó con 69 empleados entre mandos medios, superiores y Personal administrativo y secretarial. En cuanto al género del total de personal el 48.44% corresponde a las mujeres. (Véase tabla 27 del anexo estadístico).

3.2 Organigrama

La estructura organizacional de la institución se encuentra descrita conforme a lo autorizado en la plantilla general del personal. (Véase tabla 28 del anexo estadístico).

3.3 Personal Docente por Nivel Educativo

La cantidad de docentes con los que contó la institución durante el inicio de enero-abril 2022; fue de 23 PTC y 69 PA, de los cuales, 65 imparten asignaturas sólo en el nivel TSU, 17 más, lo hacen

exclusivamente en Licenciatura (Ingeniería), y un total de 10 imparte clases en ambos niveles. Los PE que más demandan docentes son los de MAI, DNAM, MTASMF y PIAM, con 13, 12, 11 y 11 respectivamente.

El nivel 5-A directamente cuenta con 17 PA repartidos entre seis programas, destacan IMT con 4 ISP con 3, LYNIM e IMI con 3 PA respectivamente, así mismo, IDGS con 2. Los 10 docentes que imparten en ambos niveles se distribuyeron en 4 PA para MTASMF, 3 PIAM, 2 MTAIEE y 1 para MAI respectivamente. (Véase de la tabla 29 al 29.3 del anexo estadístico).

3.4 Nivel de Habilitación de la Planta Docente

El personal académico de la Universidad Tecnológica del Norte de Coahuila está compuesto de dos tipos de profesores: los Profesores de Tiempo Completo (PTC) y los Profesores de Asignatura (PA) o de tiempo parcial. En este aspecto la Institución reconoce en sus docentes la base para elevar la calidad académica y contribuir de manera más efectiva a la formación integral de los estudiantes.

En relación al nivel de habilitación de los docentes durante el inicio de enero-abril 2022, se tiene que 17 PTC y 8 PA contaban con posgrado, es decir, el 27.17% de la planta docente tenía un grado académico superior al de Licenciatura (Ingeniería). (Véase tabla 30 del Anexo Estadístico).





3.5 Formación de competencias y Capacitación del Personal

La superación del personal y en especial del docente, es una de las condiciones necesarias para mejorar la formación profesional de los estudiantes, por lo que la Institución está comprometida en la formación de las competencias de sus profesores y administrativos, durante el inicio de enero-abril 2022, se llevaron a cabo 4 Cursos, impartidos a 16 personas, de las cuales, 8 a PTC, 2 a PA, 2 a mandos medios y 4 a personal administrativo y secretarial.

En el rubro de capacitación y con el fin de mejorar las áreas de conocimiento y desarrollo de habilidades entre el personal de la UTNC. De esta forma se registraron durante el periodo, 4 participantes de diversas áreas de la Universidad en más de 57 horas de aprendizaje, lo que representa un 10% de total del personal administrativo.

Los 4 cursos son los siguientes:

- Certificación en materia de transparencia
- Sistema Integral de Información (SIINC)
- Plan nacional de socialización del derecho de acceso a la información (PLANDAI)
- Diplomado control interno

(Véase tablas 30.1, 30.2, 30.3, y 30.5 del Anexo Estadístico).





4. Administración y Finanzas.

4.1 Estados Financieros Dictaminados

4.2 Transparencia Financiera

4.3 Sistema Integral de Información del Norte de Coahuila (SIINC)



SEP
SECRETARÍA DE
EDUCACIÓN PÚBLICA



Coahuila

SE | SECRETARÍA DE
EDUCACIÓN



4. Administración y Finanzas

La Administración y Finanzas para la Universidad Tecnológica del Norte de Coahuila consiste en la planeación, organización, dirección y control del desempeño de las actividades relacionadas con el manejo de los recursos humanos, materiales, financieros y técnicos, así como la prestación de los servicios generales necesarios en la Universidad conforme a las normas y disposiciones legales en vigor.

4.1 Estados Financieros Dictaminados

Como parte del cumplimiento a los lineamientos establecidos en las cláusulas del convenio específico para la asignación de recursos financieros para la operación de las Universidades Tecnológicas así como las reglas de presentación de los Avances de Gestión Financiera y Cuenta Pública, se ha cumplido en tiempo y forma la elaboración y presentación de los estados financieros trimestrales que reflejan la situación financiera que guarda la Universidad, ante las instancias correspondientes como la Dirección General de Universidades Tecnológicas y Politécnicas y el Congreso del Estado de Coahuila de Zaragoza. Así mismo, se cuenta con el dictamen correspondiente al ejercicio 2021, derivado de la revisión practicada por Despacho Externo asignado por la Secretaría de Fiscalización y Rendición de Cuentas.

4.2 Transparencia Financiera

En este rubro, el Área de Administración y Finanzas ha cumplido en los periodos establecidos con el abastecimiento de toda la información y reportes financieros de la universidad requeridos por las plataformas tanto del Instituto Coahuilense de Acceso a la Información (ICAI), tanto con el Sistema de Portales de Obligaciones de Transparencia (SIPOT), en seguimiento a la Ley General de Transparencia y Acceso a la Información Pública.

4.3 Sistema Integral de Información del Norte de Coahuila (SIINC)

En el marco del nuevo rumbo de la Universidad, se adquirió un sistema integral, para apoyo de las áreas académicas, administrativas y de servicios, mismo que se implementó a partir del cuatrimestre mayo-agosto, recibiendo el nombre de Sistema Integral de Información del Norte de Coahuila (SIINC), en el que las áreas de la institución ya iniciaron con la migración de información desde otros sistemas aislados hacia el nuevo sistema, a fin de que durante el presente año, se opere como sistema central único, dando como resultado que se tenga mayor eficiencia y eficacia en todos los procesos de la institución, desde el registro mismo del alumno de primer ingreso, su seguimiento académico y de resultados escolares, como de contabilidad y financieros, becas, bajas, encuestas, etc. Todo relacionado con el quehacer universitario.



SEP
SECRETARÍA DE
EDUCACIÓN PÚBLICA



Coahuila

SE | SISTEMA DE EDUCACIÓN



5. Extensión Universitaria y Servicios Estudiantiles

5.1 Actividades Culturales y Deportivas

5.2 Servicios Médicos

5.3 Prensa y Difusión



SEP
SECRETARÍA DE
EDUCACIÓN PÚBLICA



Coahuila





5. Extensión Universitaria y Servicios Estudiantiles

El departamento de Extensión Universitaria nace con una visión y misión social, contribuyendo al compromiso y a la responsabilidad que tiene la Universidad con sus alumnos, por lo que los departamentos de Cultura y Deporte, Servicios Médicos y Prensa y Difusión, que conforman esta sub dirección se comprometen a conjuntar esfuerzos para llevar a cabo actividades dirigidas hacia la extensión y garantizar que los valores, el conocimiento, la cultura y el deporte, lleguen más allá de las aulas.

5.1 Cultura y Deporte

La cultura y el deporte en la Universidad Tecnológica del Norte de Coahuila son fundamentales para la formación integral de los estudiantes. Tienen como objetivo de ofrecer a los estudiantes opciones para su desarrollo físico y cultural permitiendo obtener valores, actitudes y habilidades, que contribuyen a fortalecer su desarrollo integral direccionando sus talentos e intereses.

5.1.1 Actividades Culturales y Artísticas

Las actividades que se brindan en el aspecto cultural y artístico van acorde a las habilidades que muestran los estudiantes desde que incursionan a la Universidad.

En este inicio de cuatrimestre Enero - abril se informa que se realizó una actividad artística y cultural de manera presencial, la cual consistió en una: Exhibición de Mural en Gis, donde participaron 4 alumnos de nuestra Universidad; se promovió a través de una convocatoria donde los alumnos participaron haciendo muestra de su talento en esta disciplina, con el tema: Identidad Mexicana. Esta actividad se llevó a cabo en la explanada del edificio de Vinculación de la Universidad Tecnológica del Norte de Coahuila. Difundiendo a todos los estudiantes del nivel TSU e ING de todos los PE.

Así mismo se hace mención que se sigue consolidando presencialmente a nuestro grupo de danza folclórica con los alumnos de nuevo ingreso de los diferentes PE, el propósito es seguir preparándose para futuras presentaciones tanto locales, regionales y nacionales. Los ensayos se

llevan a cabo en tres municipios: Zaragoza, Nava y Allende. (Véase tabla 31 del Anexo Estadístico).

5.1.2 Actividades Cívicas

El 21 de febrero se realizó los Honores a la Bandera, la UTNC realizó este evento cívico en la explanada cívica para conmemorar el día de la Bandera, donde se tuvo la participación de la escolta de la Universidad.

En este evento estuvieron presentes 1035 alumnos de la Universidad, así como personal docente, administrativo e invitados especiales. La Presidenta Municipal de Piedras Negras, Coahuila, Lic. Norma Lucille Treviño Galindo, nos honró con su presencia, para dar arranque del retorno a clases presenciales de los 1,830 alumnos de nuestra institución, de los cuales 1,035 son del nivel TSU (Técnico Superior Universitario) y 795 del nivel Licenciatura e Ingeniería. En el marco de la conmemoración del Día de la Bandera, nuestro Rector, Mtro. Oscar Fernando López Elizondo, exhortó a mantener el cumplimiento de los protocolos de salud y adaptarnos a la nueva realidad.

En el mismo marco de eventos de conmemoración del 24 de febrero, se realizó la inauguración de la exhibición de mural en gis y la exhibición de



SEP
SECRETARÍA DE
EDUCACIÓN PÚBLICA



Coahuila

SE
SECRETARÍA DE EDUCACIÓN



la Evolución de la Bandera de México, en esta actividad fueron participes el Rector de la Universidad Tecnológica del Norte de Coahuila, así como personal directivo, alumnos y regidores del cabildo del municipio de Piedras Negras. Esta exposición se llevó a cabo en la explanada del edificio de Vinculación del 21 de febrero al 2 de marzo del año en curso. (Véase tabla 32 del Anexo Estadístico).

5.1.3 Actividades Deportivas

En este inicio de cuatrimestre Enero - abril se desarrollaron actividades deportivas donde los alumnos participan con los equipos conformados de Fútbol Soccer, futbol 7, Voleibol y Softbol. Las participaciones deportivas de los equipos representativos de nuestra institución fueron varias, comenzando con la participación del equipo de voleibol en la Liga deportiva de voleibol femenil en el municipio de Allende, que tiene por fechas del 15 de febrero al 30 de abril; en la cual se han llevado a cabo hasta el momento 2 juegos, donde han participado 7 alumnas y fueron jugados en el gimnasio municipal "Marcelo Juárez" de este municipio. También el equipo de voleibol varonil ha tenido su participación, en un juego amistoso contra el equipo "Guerreros" de Allende en el Gimnasio "Marcelo Juárez" del mismo municipio; se realizó el 11 de marzo con 10 alumnos participantes.

En la disciplina de fútbol, se realizó un juego amistoso de fútbol 7 varonil el día 8 de marzo contra el equipo CEFOR de Nava en la Unidad Deportiva Juan Martínez "Pachín" de Nava; juego que se ganó 3 a 2 y participaron 10 alumnos, 1 administrativo y 1 docente. También se llevó a cabo un juego amistoso de fútbol Asociación el 28 de febrero contra el equipo CEFOR Guerreros de Piedras Negras en la Unidad Deportiva "El Cabo" de

la misma ciudad, con una participación de 15 alumnos, 1 administrativo y 1 docente.

En la disciplina de Softbol se participó en un juego amistoso el 21 de febrero contra el equipo del COBAC de Piedras Negras en la Unidad Deportiva "Santiago V. González" de esta ciudad; con una participación de 12 jugadoras. También se participó en un cuadrangular de Softbol el 19 de febrero como parte de los festejos del Aniversario del municipio de Nava en la Unidad Deportiva Juan Martínez "Pachín", quedando nuestro equipo en 4º lugar. Y un tercer juego amistoso de Softbol que se llevó a cabo el 11 de febrero contra el equipo "Bravas" de Piedras Negras en la Unidad Deportiva "Santiago V. González" de esta ciudad, que tuvo 12 alumnas participantes.

El Departamento de Actividades Culturales y Deportivas sigue impulsando a los alumnos a seguir practicando el deporte, atendiendo presencialmente de manera voluntaria a los jóvenes de béisbol y softbol los lunes y jueves para los municipios de 5 manantiales (Nava, Allende, Morelos, Zaragoza y Villa Unión) con punto de reunión en la Unidad Deportiva Juan Martínez "Pachín" del municipio de Nava, miércoles y viernes en la Unidad Deportiva Santiago V. González en Piedras Negras, en tanto para voleibol lunes, martes y jueves para 5 manantiales (Nava, Allende, Morelos, Zaragoza y Villa Unión) el punto de reunión es en el Gimnasio Nava del municipio de Nava y gimnasio Marcelo Juárez en Allende, la participación activa de este cuatrimestre es de alumnos de todos los PE de nuestra universidad. (Véase tabla 33 del Anexo Estadístico).

5.1.4 Eventos Especiales

Como parte de los eventos especiales en este cuatrimestre Enero - abril, se realizaron las siguientes actividades:





Se impartieron 2 conferencias de Ética y Valores de parte del Padre Octaviano Elizondo Cárdenas, que se realizaron el día 25 de febrero, con la participación de 300 alumnos, personal administrativo y docente; con el objetivo de promover los valores y cultivar de esta manera la formación integral de nuestros estudiantes. Las conferencias se llevaron a cabo en el auditorio de Vinculación. Dentro del marco de la conmemoración del Día Internacional de la Mujer la Universidad Tecnológica del Norte de Coahuila ofreció una serie de conferencias con invitadas especiales. Se llevó a cabo la conferencia "Grandes Mujeres del Norte de Coahuila", durante los días del 7 al 10 de marzo; los alumnos, personal directivo, docente y administrativo, tomaron parte de este ciclo de conferencias, con la finalidad de hacer consciencia sobre la importancia de empoderar a las mujeres en todos los entornos, proteger sus derechos y garantizar que éstas puedan alcanzar todo su potencial.

El día 07 de marzo del presente año, se llevó a cabo la primera conferencia de nuestro Ciclo de Conferencias "Grandes Mujeres del Norte de Coahuila", conmemorativas al Día Internacional de la Mujer.

Nuestra primera expositora invitada fue la presidenta Municipal de Nava, la Mtra. María del Pilar Valenzuela Gallardo, quien conectó con todas las mujeres presentes en el auditorio del Edificio de Vinculación de la UTNC, al platicar sobre los diferentes roles que desempeña como mujer y cómo llegó hasta donde está ahora, invitando a las mujeres a ser felices siempre; donde participaron 130 alumnos. Nuestra segunda expositora invitada fue la Líder de la empresa Chevrolet de Piedras Negras, la Lic. Alejandra Chavarría Cruz, quien platicó sobre su experiencia en los diferentes roles que desempeña y cómo pudo salir adelante. Compartió cuatro áreas que el ser humano debe mantener en equilibrio la salud mental,

física, emocional y espiritual, en esta conferencia se contó con la participación de 140 alumnos. En la continuación del ciclo de conferencias celebrando "El Día Internacional de la Mujer", nuestra Comunidad Universitaria se mantiene a favor de la equidad de género y seguimos fortaleciendo los valores de nuestros jóvenes y el derecho a ser de las mujeres, el 8 de Marzo recibimos a la Lic. Blanca Leticia Villanueva Mondragón, Empresaria Líder en el Transporte de Carga, (Líneas Primero de Mayo) quien compartió su historia de vida, dejando una huella en cada una de las mujeres presentes a quienes les obsequió al finalizar su plática una rosa, la cantidad de participantes en esta conferencia fue de 139 alumnos.

Seguimos conmemorando el Día Internacional de la Mujer con nuestro Ciclo de Conferencias "Grandes Mujeres del Norte de Coahuila" con nuestra cuarta expositora invitada, La Lic. Norma Treviño Galindo, presidenta Municipal de Piedras Negras, quien nos platicó cómo es ser presidenta Municipal, Mamá, Esposa además de compartir su trayectoria desde niña hasta convertirse en la presidenta Municipal de Piedras Negras, Coahuila. Se contó con una participación de 123 alumnos. Y para finalizar, el día 10 de marzo del presente año, concluimos con nuestro Ciclo de Conferencias "Grandes Mujeres del Norte de Coahuila" conmemorando así el Día Internacional de la Mujer donde nuestra quinta y última expositora invitada fue la Lic. Rosa Martha Medina Luna, Empresaria y Fundadora de la Empresa Pastelera Mr. Cake, quien nos explicó cómo fue que elaboró la idea de su negocio, de dónde provino la motivación para crear una Empresa Pastelera y a su vez platicó sobre retos y obstáculos vencidos que lograron transformarla en la mujer emprendedora que es hoy, conferencia en la cual participaron 140 alumnos. *(Véase tabla 34 del Anexo Estadístico).*



SEP
SECRETARÍA DE
EDUCACIÓN PÚBLICA



Coahuila





5.2 Servicios Médicos

El departamento de servicios médicos trabaja intensamente para otorgar medicina preventiva, consulta médica y apoyo psicológico a la comunidad universitaria a fin de mantener el bienestar de cada uno de los pacientes que acuden periódicamente a este departamento de apoyo. Se cuenta con un equipo multidisciplinario para la realización de campañas de vacunación, donación sanguínea y conferencias dirigidas para mejorar la conducta de los universitarios.

5.2.1 Atención Médica

La salud de los estudiantes es uno de los elementos necesarios que la Universidad Tecnológica del Norte de Coahuila considera para favorecer mejores niveles en el desempeño académico.

En el cuatrimestre enero abril se otorgó atención médica a un total de 255 pacientes de los cuales 115 corresponden a alumnos de nivel TSU, 20 a nivel ingeniería y licenciatura, 42 son de personal docente, 70 de personal administrativo y 8 más de proveedores internos de la UTNC.

Se recibieron 37 incapacidades médicas de las cuales 12 pertenecen al personal administrativo y 25 al personal docente. Se otorgó 2 justificantes a alumnos.

Se continuó con el proyecto de elaboración de historias clínicas al personal administrativo y docente (PTC) de la institución, lo cual ha tenido un importante impacto ya que se han diagnosticado enfermedades crónicas como hipertensión arterial y diabetes mellitus, teniendo un avance en el transcurso de este cuatrimestre de 18 historias clínicas realizadas, de las cuales 13 pertenecen a personal administrativo y 5 a personal docente. Con un total acumulado de 93 historias clínicas realizadas. (Véase tablas 35 del Anexo Estadístico).

5.2.2 Medicina Preventiva

En el cuatrimestre enero abril se ha seguido colaborando con la participación en los filtros sanitarios en 6 eventos instituciones.

Durante este cuatrimestre se llevaron a cabo cuatro conferencias en modalidad virtual realizadas por medio de la aplicación zoom e impartidas por especialistas en el tema, dirigidas a los alumnos, personal administrativo y docentes de la universidad.

- **IMSS digital: un APP muy útil y amigable.**

Se tuvo un total de 169 asistentes de los cuales 135 pertenecen al nivel TSU, 24 a personal administrativo y 10 a personal docente.

- **1. Concientización de la donación de sangre.**

En la primera conferencia se tuvo una asistencia de 397 personas de las cuales 361 corresponden a nivel TSU, 24 a personal administrativo y 12 a personal docente.

- **2. Concientización de la donación de sangre.**

En la segunda conferencia se tuvo una asistencia de 448 personas de las cuales 425 corresponden a nivel TSU, 12 a personal administrativo y 11 a personal docente.





- **3. Concientización de la donación de sangre**

En esta conferencia se convocó a todo el alumnado que cursa el 8vo cuatrimestre a nivel ingenierías y licenciaturas y al personal docente y administrativo de turno vespertino en la que contamos con una asistencia total de 317 personas de las cuales 309 corresponden a nivel licenciatura e ingeniería, 3 a personal administrativo y 5 a personal docente.

- **Control de Diabetes e Hipertensión arterial**

Se continuo con el control de pacientes hipertensos y diabéticos dando un total de 10 personas atendidas de las cuales 7 pertenecen al nivel administrativo, 3 al nivel docente.

- **Control de embarazo**

Se llevó a cabo el seguimiento a 1 mujer del personal administrativo registradas en el programa de control de embarazo. (Véase tabla 36, 39 y 40 del Anexo Estadístico).

Salud Mental

Durante este cuatrimestre se coordinó con C.A.I.F Piedras Negras para llevar a cabo en modalidad virtual una conferencia relacionada a la salud mental, la cual se tituló autoestima en la que tuvimos una asistencia de 264 participantes de los cuales 232 pertenecen a nivel TSU, 18 pertenecen al personal administrativo y 14 a personal docente. (Véase tabla 36.1 del Anexo Estadístico).

5.2.3 Salud Sexual y Reproductiva

Durante el cuatrimestre enero abril en coordinación con la UMF #79 de la ciudad de piedras negras se han estado otorgando preservativos como método anticonceptivo. Se tiene programadas 2 conferencias y una campaña para mediados del mes de marzo. (Véase tabla 37 del Anexo Estadístico).

5.2.4 Afiliación de alumnos al seguro facultativo del IMSS

En el cuatrimestre enero abril se realizó la afiliación de los alumnos de reingreso. Se realizó el alta a 30 alumnos de los cuales 18 corresponden a nivel TSU y 12 a nivel Ingeniería/Licenciatura. Se dio la baja de 76 alumnos de los cuales 58 pertenecen al nivel TSU y 18 al nivel Ingeniería/Licenciatura. Se realizaron 18 constancias de afiliación al IMSS de las cuales 7 pertenecen al nivel TSU y 11 al nivel ingeniería/Licenciatura. (Véase tabla 38 del Anexo Estadístico).





5.3 Prensa y Difusión

Cada ciclo escolar el área de Prensa y Difusión se encarga de Diseñar una Campaña de Promoción de la Universidad en Medios de Comunicación y Redes Sociales, con el propósito de dar a conocer al mercado meta (estudiantes próximos a egresar de preparatoria) que la UTNC es una excelente opción para continuar sus estudios profesionales. Ese es el objetivo de la Campaña atraer aspirantes para que transformen su futuro.

5.3.1 Difusión en Medios Masivos

Dentro del campus nos distingue como Universidad entre otras el periodismo Universitario que ejercemos diariamente, al realizar la cobertura de eventos generados en la Institución, y proceder a darles redacción, integrar fotografías y subir las a las tres redes sociales en las que manejamos información: Facebook, Twitter e Instagram. (Véase tabla 42 del anexo estadístico).

5.3.2 Prensa

Además de seleccionar las más relevantes por quincena para publicarlas cada mes en nuestro Periódico Institucional UTNC INFORMA, que se publica en redes sociales y en un periódico local de amplia cobertura en el norte de Coahuila y el sur de Texas. (Véase tabla 43 del Anexo Estadístico).

5.3.3 Comunicación e Imagen

La Imagen Institucional también forma parte de la responsabilidad de esta área, y consiste en la elaboración de diseños que proyecten la publicidad de diversos eventos que se generan en la Universidad, así como Campañas que se diseñan y Avisos Oficiales. No sólo la imagen se maneja gráficamente, también lo hacemos auditivamente y video gráficamente. Cuidando los colores, el manejo del logotipo institucional, de nuestro escudo y de nuestra mascota. (Véase tabla 44 del Anexo Estadístico)

5.3.4 Atención a dudas, quejas y sugerencias

A través de nuestras redes sociales y nuestro WhatsApp Institucional recibimos quejas, solicitud de información u orientación y sugerencias, buscamos siempre la conexión (engagement) con nuestros seguidores que se sientan escuchados, atendidos y que las respuestas sean claras y les orientamos a las áreas indicadas. Como muestras la gráfica es más el número de solicitudes de información que recibimos por el WhatsApp Institucional. (Véase tabla 45 del Anexo Estadístico).





6. Jurídico.

6.1 Transparencia

6.2 Entrega-Recepción

6.3 Publicaciones y Marco Jurídico

6.4 Asuntos jurídicos

6.5 Contraloría social

6.6 Comités Institucionales (Órganos de control).



SEP
SECRETARÍA DE
EDUCACIÓN PÚBLICA



Coahuila





6. Jurídico

La modernización y actualización del marco jurídico y el fortalecimiento a la cultura de la legalidad son elementos que permiten a la Universidad una convivencia armónica, fomentar los valores éticos y jurídicos importantes para consolidar la Misión y Visión Institucional. Las actividades se mencionan a continuación.

6.1 Transparencia

La transparencia es ya un referente de Buen Gobierno a nivel nacional e internacional, y es por esto que la Universidad tiene un especial empeño en cumplir con este rubro, actualizando los 85 indicadores mensualmente establecidos en el artículo 21 de la Ley de Acceso a la Información Pública para el Estado de Coahuila de Zaragoza., siendo en los últimos cuatro años uno de los entes públicos mejor evaluados en el Estado, según publicaciones del propio Instituto Coahuilense de Acceso a la Información (ICAI), lo cual lo sitúa dentro de los primeros lugares por entidades en el Estado. *(Véase Tabla 46 del anexo estadístico).*

Respecto a la Plataforma Nacional de Transparencia se continúa dando cumplimiento a las obligaciones establecidas en la Ley General de Transparencia y Acceso a la Información Pública. Así mismo mediante diferentes mecanismos electrónicos tales como el Sistema de Solicitudes de Acceso a la Información (SISAI) y correos electrónicos, se continúa dando respuesta pronta y expedita a cada una de las solicitudes que se presentan. *(Véase Tabla 47 del anexo estadístico).*

Con la finalidad de continuar con la promoción de la cultura de la transparencia se trabajó en conjunto con personal de ICAI, capacitando en una segunda etapa a 288 alumnos de nuevo ingreso con el curso general de Transparencia y Datos Personales.

Con el objetivo de promover el conocimiento y ejercicio del derecho de Acceso a la Información

Pública y la cultura de la transparencia entre los maestros y administrativos de la comunidad universitaria, se capacitó por parte del área de Cultura de la Transparencia del Instituto Coahuilense de Acceso a la Información a 5 docentes en materia de transparencia y datos personales mismos que obtuvieron su certificación como docente para impartir la asignatura o los contenidos de transparencia, el acceso a la información y la protección de datos personales.

Se convocó a personal docente y administrativo para participar en el curso-taller para la formación de Personas Facilitadoras del Derecho de Acceso a la Información, logrando obtener la formación como persona facilitadora del derecho de acceso a la información 16 compañeros docentes y administrativos. Se continuó dando asesorías al departamento de Servicios Médicos, Direcciones de Carrera de DNAM y PIAM, respecto al llenado de formatos y carga de los mismos en la Plataforma Nacional de Transparencia.

6.2 Entrega-Recepción

Se coordinó y se elaboró la documentación para tres procesos individuales de entrega-recepción de la unidad administrativa denominada Desarrollo de Negocios Área Mercadotecnia, la unidad administrativa denominada Procesos Industriales área Manufactura y la unidad administrativa denominada Servicios Médicos, se continúa otorgando asesoría a las diferentes unidades administrativas para la actualización de información de cada una, dando cumplimiento en tiempo y forma a lo solicitado por la Ley de Entrega



SEP
SECRETARÍA DE
EDUCACIÓN PÚBLICA



Coahuila

SE | SECRETARÍA DE EDUCACIÓN



Recepción del Estado y Municipios de Coahuila de Zaragoza. (Véase Tabla 48 del anexo estadístico).

6.3 Publicaciones y Marco Jurídico

Las actividades relacionadas a este apartado se describen a continuación:

- Se publicaron en el Periódico Oficial del Estado, los estados financieros del trimestre julio- septiembre 2021.
- Se publicaron en el Periódico Oficial del Estado, los estados financieros del último trimestre octubre-diciembre del año 2021.
- Se publicaron en el Periódico Oficial del Estado, las nuevas cuotas y tarifas de cobro aplicables para el ejercicio fiscal 2022.

6.4 Asuntos jurídicos

Se proporcionaron los siguientes servicios;

Consejo Directivo.- Se elaboró documentación como convocatorias, orden del día, solicitud de acuerdos, seguimiento de acuerdos y se integraron carpetas de Junta Directiva celebrada en el mes de enero.

Buzón de quejas y sugerencias.- Se dio seguimiento a las quejas interpuestas a través del buzón QUEJANET Coahuila.

Contestación asuntos legales.- Se dio respuesta a Juzgado segundo de primera instancia en materia civil respecto a informe académico de ex-alumno que fue requerido a nuestra institución.

Se promovió juicio contencioso administrativo ante el Tribunal Federal de Justicia

Administrativa, con residencia en la ciudad de Torreón, Coahuila.

Se atiende juicio en materia laboral ante la Junta Local de Conciliación y Arbitraje de Piedras Negras, Coahuila.

Se dio respuesta a requerimientos del visitador de la Comisión Nacional de Derechos Humanos y se continúa con los trámites que se indican por la comisión.

Asesoría y apoyo interno a las áreas y/o departamentos de:

Subdirección de Recursos Humanos.- Se revisaron y firmaron las bajas, altas y modificación salariales de la totalidad de la plantilla laboral; se elaboró nombramiento en favor de la Dra. Tania Lizbeth Rodríguez Paredes; se elaboraron (21) contratos de adquisición y servicios, (63) contratos laborales de asignatura, (4) de actividades culturales y deportivas, (4) de administrativos y (2) contratos de asimilados a salario. (Véanse tablas 48);

Se elaboró y presentó escrito de solicitud de incorporación de la Universidad Tecnológica del Norte de Coahuila y de sus trabajadores al régimen de vivienda del INFONAVIT.

Se dio inducción sobre la normativa institucional a los trabajadores de nuevo ingreso sobre temas de ética y conducta, ley de Seguro Social y condiciones generales de trabajo.

Dirección de Vinculación.- Se revisó el acta del consejo de vinculación, se revisaron y elaboraron (15) convenios de sector empresarial e institucional (véase tabla 49).

Área académica.- Se elaboró clausulado especial en contrato individual de trabajo sobre derechos



SEP
SECRETARÍA DE
EDUCACIÓN PÚBLICA



Coahuila

SE | SECRETARÍA DE EDUCACIÓN



de autor a docente que participa en proyecto con COECyT. Sobre el mismo tema se elaboró documento de reconocimiento de derechos patrimoniales de alumnos participantes en proyectos de investigación.

En cuanto al regreso a clases presencial, el mes de enero se elaboraron cartas de aceptación al retorno seguro a clases presenciales de los alumnos así como su regreso a las actividades extracurriculares para el cuatrimestre enero-abril de 2022. Se elaboró carta responsiva para los docentes que teniendo la oportunidad de ser vacunados contra el covid-19 decidieron no hacerlo por cuestiones meramente personales.

Se elaboró formato para el tratamiento de datos personales de los alumnos, en el cual otorga su consentimiento expreso para la utilización por parte de la universidad de los datos con los que cuenta, siempre y cuando se trate de asuntos meramente universitarios como titulación, eventos académicos, concursos en proyectos de investigación, ediciones de libros, difusión de música y arte, deportes, etc.

Apoyo externos: Comisión Vacuna.- Se dio apoyo a la Secretaría de Educación Estatal en la coordinación de aplicación de vacunas anti COVID para docentes en Allende, Coahuila.

6.5 Contraloría social

Por el momento no se llevan a cabo los trabajos de contraloría social.

6.6 Órganos de Control (Comités Institucionales)

En el marco de una participación colaborativa en beneficio de la vida institucional de la Universidad, se coordinó el funcionamiento de dieciséis

comités, creándose en este periodo el comité de blindaje electoral y renovándose el comité interno de austeridad y ahorro, dando seguimiento a través de agenda elaborada para el cuatrimestre enero-abril de 2022 a cada una de sus actividades como se describe en la tabla anexa. Se elaboraron convocatorias y órdenes del día, y actas-minutas para los trabajos de los distintos comités institucionales. (Véase *Tabla 49 del anexo estadístico*).

En cuanto al comité técnico de documentación se continuó con asesorías a las unidades administrativas, respecto a la elaboración de etiquetas para identificar los archivos en las cajas AGN-12, así mismo procedió a coordinar acto de incineración de documentación en desuso dada de baja por cada unidad administrativa, levantándose actas notariadas respecto el acto de incineración de documentos en desuso.

Se otorgó apoyo a la Secretaría del Comité Laboral y No Discriminación con la revisión y corrección de acta en la cual se renovaron las figuras que integran dicho comité, así mismo se elaboró la Política para la Igualdad Laboral y la No discriminación de la universidad.

Respecto el Comité de Becas, se celebraron reuniones y se elaboraron las actas del comité de Becas para la revisión de convocatorias del cuatrimestre enero-abril 2022; acta del comité de Becas para la revisión de solicitudes e inspección domiciliaria y aprobación de listados enero-abril 2022; acta del comité de Becas para la revisión de solicitudes extemporáneas del cuatrimestre enero-abril 2022.

Respecto de la Beca "El Valor de Educar" se realizó reporte de seguimiento de los alumnos beneficiarios con la beca por parte de la empresa Constellation Brands; se llevó a cabo vía virtual la reunión con el comité de becas de





Constellation Brands para conocer detalles de la Convocatoria BCB 2022, esquema de becas, cuotas escolares, fechas y pasos a seguir; además se asistió a la firma del convenio en el teatro de la ciudad en Piedras Negras, nuestro rector y representantes de la universidad que han dado seguimiento a esta beca.

En alianza con la Dirección de Atención inmediata de la Comisión Ejecutiva Estatal de Atención a Víctimas del estado de Coahuila de Zaragoza, se dio seguimiento a tres solicitudes de becas otorgándose las mismas en las condiciones solicitadas.

Respecto de la Beca Jóvenes Escribiendo el Futuro, se atendió solicitud y se proporcionó el Auditorio de Vinculación de la Universidad a funcionarios de la dependencia denominada Bienestar Social para la entrega de las tarjetas respectivas a los 72 alumnos beneficiarios de nuestra universidad.

Se brindo al comité de Ética y conducta, se apoyó a dicho comité con la finalidad de que se integrara la comisión receptora de quejas y denuncias, capacitándose a dicha comisión de acuerdo a lo establecido en los Lineamientos Generales para la Integración y Funcionamiento de los Comités de Ética de la Administración Pública del Estado de Coahuila, publicada el 12 de noviembre de 2021 en el Periódico Oficial de Estado.

Con respecto al Comité de Control y Desempeño Institucional (COCODI) se acudió a presidir la reunión trimestral en representación del rector y se informaron los avances y planes de trabajo del trimestre, así mismo se elaboró el acta de reunión trimestral.



SEP
SECRETARÍA DE
EDUCACIÓN PÚBLICA



Coahuila





7. Planeación y Evaluación.

7.1 Información y estadística

7.2 Sistema de evaluación

7.3 Sistema de gestión de la calidad

7.4 Planes y programas institucionales

7.5 Infraestructura Física



SEP
SECRETARÍA DE
EDUCACIÓN PÚBLICA





7. Planeación y Evaluación

Para la Universidad Tecnológica del Norte de Coahuila, la Planeación se presenta como la vía para evaluar y controlar las variables críticas del sistema, para dar racionalidad al crecimiento de la institución y al mismo tiempo de encauzar la oferta de profesionales por la senda de las exigencias del desarrollo tecnológico y económico del país. Su propósito es el establecimiento de condiciones (programas, procesos y proyectos) para la realización de escenarios factibles que conlleven al desarrollo y consolidación de la Institución. A continuación, se describen las actividades que se realizaron este año en materia de planeación.

7.1 Información y estadística

Cumpliendo con una de las principales funciones de la Coordinación de Información, Desarrollo y Estadística a principios del cuatrimestre enero-abril del año en curso, se recolectó y supervisó de las diferentes áreas generadoras de datos estadísticos del mismo y del cuatrimestre anterior necesarios para solventar la información requerida por los módulos: Institucional, Oferta educativa, Alumnos, Docentes y Cuerpos Académicos que contiene el "Sistema Integral de Información de la Dirección General de Universidades Tecnológicas y Politécnicas (SIIDGUTyP)". Mismo que tiene la finalidad de facilitar la integración de la información que se comunica, dentro del apego a las estrategias que fomentan la mejora continua y modernización de la gestión.

Esta herramienta tecnológica permitirá facilitar y agilizar la comunicación y la toma de decisiones oportunas; además se constituirá en un mecanismo de transparencia y rendición de cuentas para la sociedad y las comunidades universitarias sobre el quehacer de nuestras casas de estudios.

Por otra parte, en lo referente a la función informativa, se abasteció a la Coordinación de Transparencia de esta Universidad, el formato actualizado de los indicadores de gestión y sus metas por proceso a lograr en el 2022, las cuales se desprenden directamente del Programa Operativo Anual vigente, con la que se alimentara el Portal

de Obligaciones de Transparencia (ICAI), en atención a la Ley General de Transparencia y Acceso a la Información Pública. Así mismo, se actualizó la plataforma del Sistema de Entidades Paraestatales (SAEP) proporcionando datos institucionales correspondientes; a los programas ofertados, matrícula atendida, estructura del consejo directivo, plantilla de personal, análisis trimestral del presupuesto, así como los bienes muebles e inmuebles de la Institución del periodo.

7.2 Sistema de evaluación

En acato a las instrucciones del Departamento de Evaluación Institucional de la DGUTyP, se reportaron las cifras correspondientes al cierre de cuatrimestre septiembre-diciembre de diez de los 38 indicadores precargados en el Sistema establecido para dar seguimiento al Modelo de Evaluación de la Calidad del Subsistema de Universidades Tecnológicas (MECASUT).

7.3 Sistema de Gestión de la Calidad

Revisión al Sistema de Gestión de Calidad.

Se logró dar seguimiento a las NO conformidades y Acciones Correctivas derivadas de la revisión por la Dirección a las áreas del cuatrimestre septiembre-diciembre 2021, obteniendo como resultado algunas no conformidades y otras tantas recomendaciones, mismas que se atendieron para conformar los requisitos de cara a la





auditoría de recertificación, la cual, se va a realizar durante los últimos 4 días del mes de marzo del 2022.

El actual certificado de calidad expedido por la casa certificadora TUV SUD AMERICA DE MEXICO, ha sido parte de la institución desde el año 2004 cuando se obtuvo el primero de ellos, es así como la institución llega a casi 17 años de los 24 que tiene de fundada la UTNC, ininterrumpidos de brindar educación de calidad en sus programas primarios de TSU, desde los aspectos administrativos, de docencia y de vinculación- educación continua.

7.4 Planes y programas Institucionales

Como parte de la planeación estratégica, la cual es considerada como un proceso sistemático de desarrollo e implementación de planes para alcanzar propósitos u objetivos, en el periodo a informar se inició el tercer seguimiento cuatrimestral correspondiente a septiembre-diciembre del presente con las áreas y departamentos del documento rector de planeación a corto plazo denominado Programa Operativo Anual (POA) correspondiente al 2021 enviado a la Dirección General de Universidades Tecnológicas y Politécnicas (DGUTyP), en el cual se formularon una serie de actividades para el cumplimiento de las metas establecidas en 21 indicadores conforme a las cédulas de Equidad, Académica, Vinculación y Gestión, contribuyendo con esto al cumplimiento de los objetivos establecidos en el Programa Institucional de Desarrollo de la Universidad.

Así mismo se elaboró el Programa Operativo Anual 2022 de acuerdo a los lineamientos establecidos por la DGUTyP y en apego a las metas planteadas en el Programa Institucional de

Desarrollo 2021-2025 vigente a partir de Julio de 2021.

7.5 Infraestructura Física

Por infraestructura física educativa se entiende los muebles e inmuebles destinados a la educación impartida por el Estado con autorización o con reconocimiento de validez oficial de estudios, en el marco del sistema educativo nacional, así como a los servicios e instalaciones necesarios para su correcta operación.

Actualmente se está llevando a cabo la construcción de la segunda etapa del edificio (tipo "S") esperando se concluya durante el 2022.

Apoyo al programa de Alineación Estratégica 20 40

Por parte del departamento de planeación y evaluación se brindó apoyo al área académica al exponer ante la comunidad administrativa y docente la "Encuesta de satisfacción de alumno por los servicios de apoyo al estudiante recibidos" sus objetivos, metodología, resultados alcanzados 2020-2021, y fechas de aplicación, esto derivado de las actividades estipuladas en el "Programa de fortalecimiento docente" uno de los tres programas a fortalecer en el marco de la "Alineación Estratégica 20 40" promovida por el gobierno a nivel federal con el objetivo de incrementar la calidad en la educación.



SEP
SECRETARÍA DE
EDUCACIÓN PÚBLICA



Coahuila

SE | SECRETARÍA DE EDUCACIÓN



8. Anexo Estadístico

8.1 Docencia

8.2 Vinculación

8.3 Recursos Humanos

8.4 Extensión Universitaria y Servicios Estudiantiles

8.5 Jurídico



SEP
SECRETARÍA DE
EDUCACIÓN PÚBLICA



Coahuila





8.1.- Docencia

Tabla 1.- CLASIFICACIÓN DE LAS ACADEMIAS Y SUS MESAS DE TRABAJO

NOMBRE DE LAS ACADEMIAS	ACADEMIAS	MESAS DE TRABAJO
Academia de Ciencias Básicas Aplicadas	1	4
Academia de Formación Tecnológica del PE de Mecatrónica	1	3
Academia de Formación Tecnológica del PE de Tecnologías de la Información	1	2
Academia de Formación Tecnológica del PE de Mantenimiento	1	3
Academia de Formación Tecnológica del PE de Logística área Cadenas de Suministros	1	1
Academia de Formación Tecnológica del PE de Desarrollo de Negocios área Mercadotecnia	1	1
Academia de Formación Tecnológica del PE de Procesos Industriales área Manufactura	1	1
Academia de Lenguas y Métodos	1	4
Academia de Habilidades Gerenciales	1	2
Academia de Docencia	1	4
Academia de Investigación	1	2
Academia de Vinculación y Extensión	1	2
Academia Interinstitucional	1	0
TOTAL	13	28

Tabla 1.1.- TRABAJOS DE INVESTIGACIÓN REALIZADOS POR LAS ACADEMIAS

ACADEMIA DE CIENCIAS BÁSICAS APLICADAS			
Presidente Ing. Claudia Elena Seguy Fernández		Secretario Ing. Martha Lilia Sánchez Sánchez	
MESA DE TRABAJO	META	AVANCE	INTEGRANTES
Funciones Matemáticas-Modelos Matemáticos	1.- Lograr que siete cuenten con los instrumentos de evaluación actualizados y adecuados al modelo basado en competencias profesionales.	60%	Ing. Claudia Elena Seguy Fernández Ing. Martha Lilia Sánchez Sánchez Ing. Liliana Vielma Rodríguez Ing. Estela Guadalupe Salas Siller Ing. Guillermo Cárdenas Ing. Juan Magaña Mejía
Química Básica			
Física-Electricidad y Magnetismo	2.- Que todos los docentes conozcan e implementen el D-ACA -04 en sus asignaturas.	60%	Ing. Juan José Valenzuela Gallardo Dr. Francisco Fabián Tobias Macías Lic. Cristina Montemayor Ing. Moisés Moreno Velázquez
Probabilidad y Estadística-Estadística	3.- Que los docentes manejen el SIINC para sus funciones.	40%	Ing. Manuel Tovar Ing. Ismael Noguérón Ing. Julio Fernández Dado
ACADEMIA DE FORMACIÓN TECNOLÓGICA DEL PE DE MECATRÓNICA			
Presidente Ing. José Santiago Martínez Soto.		Secretario Ing. Rosendo de Luna Álvarez.	
MESA DE TRABAJO	META	AVANCE	INTEGRANTES
Formación Tecnológica Sto. MTASMF	1.- Contar con tres manuales de asignatura y de prácticas actualizados de acuerdo al formato base.	30%	Noguérón Contreras Ismael González Medrano Miniam Zulema Hernández Soberón Jesús Arturo De luna Álvarez Rosendo
Formación Tecnológica Sto. MTAIEE	2.- Lograr que 16 asignaturas cuenten con los instrumentos de evaluación actualizados y adecuados al modelo basado en competencias profesionales.	30%	Martínez Soto José Santiago Seguy Fernández Claudia Elena Valdés Villareal Miranda Porfirio Javier González Miranda Alejandra Zambrano Sandoval Raúl
Formación Tecnológica 2do. MTASMF-MTAIEE	3.- Que los docentes manejen el SIINC para sus funciones.	30%	Mario Alberto Felán Cisneros Rogelio Galván Hernández Salas Siller Estela Guadalupe





Barajas Corona Juan Francisco
 Juan Jaime Serrano Torres
 Moreno Velázquez Moisés
 Rodríguez Tovar Manuel
 Iglesias López Guillermo Elías

ACADEMIA DE DOCENCIA

Presidente Ing. Jesús Arturo Hernández Soberón		Secretario Mtro. Walter Saucedo Segovia	
MESA DE TRABAJO	META	AVANCE	INTEGRANTES
Docencia	1. Elaboración de plan de capacitación interna	50%	Ing. Jesús Arturo Hernández Soberón Mtro. Walter Saucedo Segovia Ing. Diana Valdés Guajardo
	2.- Que los docentes manejen el SIINC para sus funciones	50%	Lic. Gina Elizabeth Córdova List Arq. Silvia Imelda Castro Elizondo Ing. Maritza García Pérez
	3.- Desarrollar un Taller para analizar Programas educativos a fines.	100%	MEFO. María del Rosario Gómez Valdez M.A. Alicia Villareal Ruiz
Tutorías	4.- Actualizar el Programa Institucional de Tutorías	80%	Ing. Claudia Elena Seguy Fernández Ing. Miriam Zulema González Medrano

ACADEMIA DE FORMACIÓN TECNOLÓGICA DEL PROGRAMA EDUCATIVO LOGÍSTICA ÁREA CADENA DE SUMINISTROS

Presidente: Mtra. María del Rosario Gómez Valdez		Secretario: Mtro. Eduardo Daniel Esquivel Villaseñor	
MESA DE TRABAJO	META	AVANCE	INTEGRANTES
Reglamento de clases	Diseñar y dar a conocer el reglamento de clases híbridas y recabar el mismo por alumno (firmado). A su vez difundir y ejercer su cumplimiento.	100%	Mtra. Martha Lilia Sánchez Sánchez Mtro. Eduardo Esquivel Villaseñor. Ing. Blanca Margarita Lara Perales. Lic. Juan Magaña Mejía. T. Jorge Rodríguez Medrano. Mtra. Roxana Gabriela Gómez Villarreal Mtra. Saraí Lara Palacios Ing. Brenda Lizeth López Hernández. MEFO. Isidora Vázquez Valerio. Mtra. Roxana Gabriela Gómez Villarreal.
Simposio Industria 4.0 20221-2002.	Integrar alumnos en participación y coordinación del evento: Simposio Industria 4.0	100%	Mtro. Eduardo Esquivel Villaseñor. Mtra. Dora Azalia Castro Treviño.

ACADEMIA DE FORMACIÓN TECNOLÓGICA DEL PROGRAMA EDUCATIVO PROCESOS INDUSTRIALES AREA MANUFACTURA

Presidente Mtra. Maritza García Pérez		Secretario Mtra. Martha Lilia Sánchez Sánchez	
MESA DE TRABAJO	META	AVANCE	INTEGRANTES
Reglamento de Clases Presenciales.	Elaborar un reglamento de clases presenciales interno.	50%	Mtra. Diana Isabel Valdés Guajardo Ing. Juan José Valenzuela Gallardo Lic. Mónica E. Gutiérrez Piña Mtra. Maritza García Pérez Lic. Bertha A. Franco Silva Ing. Diana I. Valdés Guajardo Ing. Blanca M. Lara Perales Ing. Perla J. García Arzola Ing. Francisco F. Tobías Macías Lic. Víctor Cruz Saldivar Lic. Martín Mario Jiménez. Ing. Ismael Noguerrón Contreras.





**ACADEMIA DE FORMACIÓN TECNOLÓGICA DEL PROGRAMA EDUCATIVO
DESARROLLO DE NEGOCIOS AREA MERCADOTECNIA**

Presidente
Mtro. Walter Saucedo Segovia.

Secretaria
Ing. Karina Alejandra Rivera Ramirez

MESA DE TRABAJO	META	AVANCE	INTEGRANTES
SIINC	Identificar las fallas y áreas de oportunidad para mejorar los módulos actuales del Sistema SIINC, se enviará cada dos semanas un reporte al SITE y a Dirección Académica.	50%	Mtra. Dora Azalia Castro Treviño Ing. Juan José Valenzuela Gallardo Lic. Jesús Lozano Chávez Lic. Juan Magaña Mejía. Lic. Ana María Rodríguez González. Ing. Mario Alejandro Pineda Lic. Aracely Rodríguez San Miguel. Lic. Bertha Alicia Franco Silva. Mtra. Isidora Vázquez Valerio. Lic. Ricardo Canillo Cornelio.

ACADEMIA DE FORMACIÓN TECNOLÓGICA DE MANTENIMIENTO

Presidente
Ing. Raúl Uranga Cruz

Secretario
Lic. Gina Elizabeth Córdova Lizst

MESA DE TRABAJO	META	AVANCE	INTEGRANTES
MANUALES DE ASIGNATURA Y MANUALES DE PRÁCTICAS	Realizar un inventario de bibliografía física y virtual.	Al final del cuatrimestre	Ing. Antonio Rivera Montalvo Ing. Edgar Silvestre Dianas Morales Ing. Julio Cesar Fernández Dado Ing. Manuel Rodríguez Tovar Ing. Adán Vela Ayala Ing. Alejandro Mateos Pérez
BANCO DE REACTIVOS	Realizar un inventario de talleres y laboratorio.		
MATERIAL DIDÁCTICO PARA CLASES EN LÍNEA	Contar plataforma para de material didáctico.		

**ACADEMIA DE FORMACIÓN TECNOLÓGICA DE
TECNOLOGÍAS DE LA INFORMACIÓN**

Presidente
Ing. Magnolia Rodríguez Hdz

Secretario
Ing. Carlos Arredondo Herrera

MESA DE TRABAJO	META	AVANCE	INTEGRANTES
PLANTILLA DE MEMORIA DE ESTADIAS	Realizar un inventario de bibliografía física y virtual.	Al final del cuatrimestre	Ing. Cesar René Pereda Rodríguez M en D. Gloria Lezith Chapa Gloria
TALLER DE CAPACITACION	Realizar un inventario de talleres y laboratorio.		
INFORME TECNICO	Iniciar el proceso de Autoevaluación del Programa Educativo para acreditación ante el CACEI		

ACADEMIA HABILIDADES GERENCIALES

Presidente
MAE. Diana Isabel Valdés Guajardo.

Secretario
Lic. Arnoldo Garza Treviño.

MESA DE TRABAJO	META	AVANCE	INTEGRANTES
FORMACIÓN SOCIOCULTURAL II	Realizar un inventario de bibliografía física y virtual.	Al final del cuatrimestre	Lic. Ana Gabriela Bernal Carranco
ENCUESTA SOBRE VALORES	Contar de material didáctico digital		Lic. Edna Silva Mendoza. Lic. Aracely Rodríguez Sanmiguel





ACADEMIA DE INVESTIGACION

Presidente M. I. Gerardo Rincón Maltos		Secretario Mtra. Dora Azalia Castro Treviño	
MESA DE TRABAJO	META	AVANCE	INTEGRANTES
SIGUIENTE A PROYECTOS	Ejecutar seguimiento de productos de investigación del PTC.	Al final del cuatrimestre	Dra. Teresita De Jesús Alvarado Mtra. Miriam Zulema González Medrano, Mtro. Rosendo De Luna Álvarez Mtra. Dora Azalia Castro Treviño Mtro. José Alfredo Martínez Mercado Mtro. Gerardo Rincón Maltos Mtra. Magnolia Rodríguez Hernández Ing. José Santiago Martínez Soto

ACADEMIA DE VINCULACIÓN Y EXTENSIÓN

Presidente Mtro. Eduardo Daniel Esquivel Villaseñor		Secretario Mtra. Martha Lilia Sánchez Sánchez	
MESA DE TRABAJO	META	AVANCE	INTEGRANTES
Estudios y servicios tecnológicos.	Elabora una base de datos con información de profesores de Asignatura sobre su experiencia, perfil profesional y disponibilidad de horarios para impartición de curso o atención a servicios tecnológicos, incluyendo la información para los estudios en el F-VIN-06.	40%	Lic. Jesús Lozano Chávez Mtro. Gerardo Rincón Maltos Lic. Gina Elizabeth Córdova Liszt Ing. Jesús Arturo Hernández Soberón Ing. José Alfredo Martínez Mercado Ing. Cesar Pereda Rodríguez Ing. Raúl Uranga Cruz Ing. Carlos Arredondo Herrera Ing. P. Javier Valdés Villarreal Miranda Ing. Antonio Rivera Montalvo

MESA DE TRABAJO DE EMPRENDIMIENTO

Responsable: Lic. Jesús Lozano Chávez.		Secretario: Mtra. Martha Lilia Sánchez Sánchez.	
MESA DE TRABAJO	META	AVANCE	INTEGRANTES
Emprendimiento	1. Capacitar a 25 PTCs. y 50 alumnos en el programa de Gestión de Proyectos de MS-project para finales de Febrero 2022.	1. 60% Por desfase del programa por factores de salud.	Lic. Gina Córdova Liszt. Ing. Cesar Rene Pereda Rodríguez. M.I. Gerardo Rincón Maltos. Ing. Jesús Arturo Hernández Soberón. Mtro. José Alfredo Martínez Mercado. Mtro. Jesús Lozano Chávez.
	2. Capacitar a 50 alumnos de 5to cuatrimestre en la elaboración del plan de negocio para febrero 2022.	2. 100%	
	3. Integrar a 50 alumnos de 2do cuatrimestre en los proyectos de investigación y emprendimiento para 18 de marzo 2022.	3. 70 %	
	4. Plática motivacional a alumnos de 2do cuatrimestre en el programa de emprendimiento para el 30 de marzo 2022.	4. 0% (conferencia por realizar) 5. 95%	
	5. Identificar un proyecto para el Desarrollo de un producto académico como resultado de la implementación del programa de emprendimiento.	Avance global 65 %	
			149 Alumnos.





ACADEMIA DE LENGUAS Y MÉTODOS

Presidente
Mtro. Walter Saucedo Segovia

Secretario:
Ing. Mario Alejandro Pineda Loera

MESA DE TRABAJO	META	AVANCE	INTEGRANTES
Alienación Estratégica 2020-2040, Fortalecimiento de Inglés en Educación Superior.	<ol style="list-style-type: none"> Solicitar y programar las necesidades de capacitación docente y software para enseñanza para 27 Abril 2022. Diseñar e imprimir los manuales y materiales didácticos para el curso de preparación y certificación B1 y programar la fecha para iniciar con la capacitación de los alumnos y docentes para junio del 2022. Definir la metodología de enseñanza – aprendizaje para impartir clases desde nivel A1 a B2 para agosto 2022. Gestionar las certificaciones para nivel C1 de los docentes de inglés y programar el cronograma de certificaciones. 	<ol style="list-style-type: none"> 50% 30% 60% 80% 	Lic. Ricardo Carrillo Comelio Lic. Bertha Alicia Franco Silva Lic. Graciela del Ángel Garcés Lic. Jorge Alberto Sierra Talamantes Lic. Mónica Daniela Cortes Murillo. T. Erika Liliana Zertuche Gutiérrez T. Arnoldo Lares Hernández T. Jorge Rodríguez Medrano T. Rosario Pérez Guzmán.

PROYECTO FONCYT-UTNC 2021

Responsable Técnico:
Mtro. Eduardo Daniel Esquivel Villaseñor.

MESA DE TRABAJO	META	AVANCE	COLABORADORES
PROYECTO FONCYT-UTNC 2021	<p>Impartir 4 conferencias relacionadas con la Industria 4.0.</p> <p>Invitar a alumnos y maestros de bachilleratos y Universidades de la región de Cinco Manantiales y Piedras Negras a la asistencia del simposio.</p> <p>Generar la cultura de Investigación y Desarrollo Tecnológico en la Industria 4.0</p> <p>Impulsar el desarrollo de los jóvenes de bachillerato y universidades en el desarrollo de la tecnología 4.0.</p> <p>Realizar una base de datos con información que permita medir el impacto del simposio en la formación de los estudiantes y profesores y generar un artículo para publicar en base a la información obtenida.</p>	<p>70%</p> <p>El simposio se llevó a cabo exitosamente, seguimos con la elaboración y publicación del artículo para Julio 2022</p>	Mtra. Dora Azalia Castro Treviño. Lic. Jesús Lozano Chávez. Mtra. Miriam Zulema González. Ing. Jesús Arturo Hernández Soberón.

Tabla 2.- MATRICULA INICIAL TOTAL ATENDIDA DE TSU Y LICENCIATURA

NIVEL EDUCATIVO	INICIAL ENE-ABR											
	2020			2021				2022				
	H.	M.	T.	H.	M.	T.	%	H.	M.	T.	%	
TSU	763	422	1185	703	479	1182	-0.25	634	413	1047	-11.42	
LIC.	572	292	864	533	262	795	-7.99	522	279	801	+0.75	
TOTAL	1335	714	2049	1236	741	1977	-3.51	1156	692	1848	-6.52	

NOTA: Los valores del porcentaje representan el comparativo de un año a otro.



SEP
SECRETARÍA DE
EDUCACIÓN PÚBLICA



Coahuila

SE
SECRETARÍA DE
EDUCACIÓN



Tabla 3.- OFERTA EDUCATIVA Y MATRICULA POR NIVEL

PROGRAMAS EDUCATIVOS	(CUATRIMESTRE/AÑO)					
	INICIO E-A 2021			INICIO E-A 2022		
	R	N/I	T	R	N/I	T
TSU DNAM	210		210	184		184
TSU LACS	112		112	90		90
TSU MAI	232		232	233		233
TSU MAP	14		14	-		N/A
TSU MTAIEE	102		102	122		122
TSU MTASMF	259		259	173		173
TSU PIAM	166		166	158		158
TSU TIADSM	87		87	87		87
Sub total TSU	1182	0	1182	1047	0	1047
IMI	173		173	171		171
IMT	266		266	277		277
ISP	160		160	136		136
IDGS	56		56	49		49
LINM	120		120	111		111
LDGRL	20		20	57		57
Sub total LIC.	795	0	795	801	0	801
TOTAL TSU + LIC.	1977	0	1977	1848	0	1848

Tabla 4.- ABANDONO ESCOLAR

NIVEL EDUCATIVO Y MOTIVO DEL ABANDONO	(CUATRIMESTRE/AÑO)						Valores a nivel Subsistema UUTT
	INICIO E-A 2021			INICIO E-A 2022			
	H	M	T	H	M	T	
TSU Reprobación	10	5	15	2		2/1,047=0.19%	5,574/139,939=3.98%
TSU Otros motivos	17	7	24	38	18	56/1,047=5.34%	8,075/139,939=5.77%
Sub total TSU	27	12	39	40	18	58/1,047=5.54%	13,649/139,939=9.75%
LIC. Reprobación				0		0	1,491/86,057=1.73%
LIC. Otros motivos	5	1	6	12	6	18/801=2.25%	1,788/86,057=2.08%
Sub total LIC.	5	1	6	12	6	18/801=2.25%	3,279/86,057=3.81%
Reprobación TSU + LIC.	10	5	15	2		2/1,848=0.10%	
Otros motivos TSU + LIC.	22	8	30	50	24	74/1,848=4.00%	
BAJAS TOTALES	32	13	45	52	24	76/1,848=4.11%	

Tabla 5. - DESGLOSE DE LA DESERCIÓN POR SU CAUSA DE TSU

TSU Tipo de causa	INICIO E-A 2021			INICIO E-A 2022			Valores a nivel Subsistema UUTT
	H	M	TOTAL	H	M	TOTAL	
Otros Motivos, desglose:	17	7	24	38	18	56/1,047=5.34%	8,075/139,939=5.77%
Abandono escolar							
Cambio de carrera							
Cambio de UT/institución	1		1	2		1/1047=0.09%	446/8,075=5.52%
Defunción							9/8,075=0.11%





Distancia de la UT								
Faltas al reglamento escolar				5	2		7/1047=0.66%	243/8,075=3.01%
Incompatibilidad de horarios								188/8,075=2.33%
Incumplimiento de expectativas	2	2	4	1	1		2/1047=0.19%	366/8,075=4.53%
Problemas de trabajo	6	2	8	6	2		7/1047=0.66%	672/8,075=8.32%
Problemas de vocación/rendimiento						12	3	15/1047=1.43%
Problemas económicos	3		3	4	2		6/1047=0.57%	821/8,075=10.71%
Sin causa conocida								1,541/8,075=19.08%
Motivos personales:	5	3	8	10	6		16/1047=1.53%	1,964/8,075=24.32%
Cambio de ciudad				2	1		3/16=18.75%	
Embarazo								
Enfermedad		1	1		2		2/16=12.5%	
Incumplimiento de perfil								
Problemas familiares	5	2	7	8	3		11/16=68.75%	
Otras causas (inasistencia)								1375/8075=17.03%

Tabla 5.1 - DESGLOSE DE LA DESERCIÓN POR SU CAUSA DE LICENCIATURA

LICENCIATURA	INICIO E-A 2021			INICIO E-A 2022			Valores a nivel Subsistema UUTT
	H	M	TOTAL	H	M	TOTAL	
Otros Motivos, desglose:	5	1	6	12	6	18/801=2.25%	1,788/86,057=2.08%
Abandono escolar							
Cambio de carrera							
Cambio de UT							
Defunción							
Distancia de la UT							
Faltas al reglamento escolar	1		1	2	2	4/801=0.49%	
Incompatibilidad de horarios							105/1,788=5.87%
Incumplimiento de expectativas							
Problemas de trabajo	3	1	4	2		2/801=0.24%	242/1,788=13.53%
Problemas de vocación/rendimiento				5		5/801=0.62%	
Problemas económicos	1		1				
Sin causa conocida							
Motivos personales:				3	4	7/801=0.87%	425/1,788=23.77%
Cambio de ciudad					1	1/7=14.29%	
Embarazo							
Enfermedad				1		1/7=14.29%	
Incumplimiento de perfil							
Problemas familiares				2	3	5/7=71.42%	
Otras causas							413/1,788=23.10%

Tabla 6.- EFICIENCIA TERMINAL TSU

TSU	GENERACIONES											
	2017-2019 (Matrícula inicial 746)				2018-2020 (Matrícula inicial 744)				2019-2021 (Matrícula inicial 772)			
	H	M	T	%	H	M	T	%	H	M	T	%
Tasa de egreso	335	182	517	69.30	332	178	510	68.54	278	189	467	60.49
Tasa de titulación	305	177	482	93.23	327	177	504	98.82	278	189	467	100
Eficiencia Terminal	305	177	482	64.61	327	177	504	67.74	278	189	467	60.49





Valor del Subsistema Tasa de egreso 53.55%, Tasa de Titulación 73.85%, Eficiencia Terminal 39.55%

Tabla 6.1- EFICIENCIA TERMINAL LICENCIATURA

LICENCIATURA	GENERACIONES											
	2017-2019 (Matrícula inicial 363)				2018-2020 (Matrícula inicial 511)				2019-2021 (Matrícula inicial 424)			
	H	M	T	%	H	M	T	%	H	M	T	%
Tasa de egreso	178	109	287	78.63	240	151	391	76.51	228	123	351	82.78
Tasa de titulación	165	106	271	94.42	214	145	359	91.81	227	122	349	99.43
Eficiencia Terminal	165	106	271	74.24	214	145	359	70.25	227	122	349	82.31

Valor del Subsistema Tasa de egreso 80.98%, Tasa de Titulación 77.21%, Eficiencia Terminal 62.52%

Tabla 7.- TUTORES POR PROGRAMA EDUCATIVO DE TSU

PE	INICIO E-A 2022											
	TUTORES									Alumnos Asignados al inicio		
	PTC			PA			PYC+PA			H	M	T
	H	M	T	H	M	T	H	M	T	H	M	T
DNAM	2	1	3	0	2	2	2	3	5	41	143	184
LACS	2	0	2	0	1	1	2	1	3	23	67	90
MAI	3	2	5	0	0	0	3	2	5	194	39	233
MTAIEE	2	0	2	1	0	1	3	0	3	109	13	122
MTASMF	1	2	3	1	0	1	2	2	4	132	41	173
PIAM	0	3	3	0	0	0	0	3	3	79	78	157
TIADSM	2	1	3	0	0	0	2	1	3	60	27	87
TOTALES	12	9	21	2	3	5	14	12	26	638	408	1046

Tabla 8 - TUTORES NECESARIOS POR PROGRAMA EDUCATIVO DE TSU X MATRICULA

PE	INICIO E-A 2022									
	TUTORES			Alumnos Asignados al inicio			TUTORES NECESARIOS			
	PTC						PTC			
	H	M	T	H	M	T	H	M	T	
DNAM	2	1	3	41	143	184	2	5	7	
LACS	2	0	2	23	67	90	1	2	3	
MAI	3	2	5	194	39	233	7	2	9	
MTAIEE	2	0	2	109	13	122	4	1	5	
MTASMF	1	2	3	132	41	173	5	2	7	
PIAM	0	3	3	79	78	157	3	3	6	
TIADSM	2	1	3	60	27	87	2	1	3	
TOTALES	12	9	21	638	408	1046	24	16	40	

Tabla 9.- PROCESO DE TUTORÍAS POR PROGRAMA EDUCATIVO DE TSU

PE	INICIO E-A 2022														
	Alumnos Asignados al inicio			Alumnos atendidos											
				Tutoría individual			Tutoría grupal			Alumnos retenidos					
	H	M	T	H	M	T	Sesiones	H	M	T	Sesiones	H	M	T	
DNAM	41	143	184	41	143	184	184	41	143	184	56	35	140	175	
LACS	23	67	90	23	67	90	97	23	67	90	27	20	63	83	
MAI	194	39	233	60	13	73	83	194	39	233	72	180	36	216	





MTAIEE	109	13	122	36	5	41	42	109	13	122	40	105	11	116
MTASMF	132	41	173	40	24	64	88	132	41	173	56	127	40	167
PIAM	79	78	157	27	22	49	29	79	78	157	30	75	76	151
TICASI/TIADSM	60	27	87	25	8	33	33	60	27	87	24	58	23	81
TOTALES	638	408	1046	252	282	534	556	638	408	1046	305	600	389	989

Tabla 10.- EVOLUCIÓN CUATRIMESTRAL DE BECAS POR RENDIMIENTO ACADÉMICO

AÑO 2020	RANGO ACADÉMICO (CALIFICACIÓN)	INICIO E-A 2021			INICIO E-A 2022		
		TSU	ING	TOTAL	TSU	ING	TOTAL
ACADÉMICA 30%	De 9.20 a 9.49	282	233	515	224	130	354
ACADÉMICA 45%	De 9.50 a 9.79	346	236	582	173	191	364
ACADÉMICA 60%	De 9.80 a 10.0	64	56	120	58	65	123
OPTIMUS 100%	Los 5 mejores promedios	2	3	5	2	3	5
BECAS OTORGADAS		694	528	1222	457	389	846

Tabla 10.1.- TOTAL DE BECAS ESTUDIANTILES TSU / LIC

Total de becas	INICIO E-A 2021			INICIO E-A 2022		
	H	M	TOTAL	H	M	TOTAL
Académica	336	358	694	219	238	457
Socioeconómica	8	2	10	8	8	16
Otras	2	1	3	16	25	41
Federales	15	12	27	69	40	109
TSU	361	373	734	312	311	623
Académica	315	213	528	235	154	389
Socioeconómica	18	20	38	16	16	32
Otras	2	0	2	20	16	36
Federales	6	2	8	24	17	41
LIC	341	235	576	295	203	498
TOTALES	702	608	1,310	791	514	1,121

Tabla 10.2.- COMPARATIVO DE BECAS ESTUDIANTILES TSU AL INICIO DE CICLO ESCOLAR

Tipo de Beca	(Nombre de la Beca) TSU	(CUATRIMESTRE/AÑO)					
		INICIO E-A 2021			INICIO E-A 2022		
		H	M	T	H	M	T
Académica	OPTIMUS 100%	0	2	2	0	2	2
	Académica 60%	21	43	64	16	42	58
	Académica 45%	138	208	346	78	95	173
	Académica 30%	177	105	282	125	99	224
SUBTOTAL		336	358	694	219	238	457
Socioeconómica	Beca Socioeconómica 30%	2	0	2	1	2	3
	Beca Socioeconómica 50%	2	2	4	7	3	10
	Beca Socioeconómica 80%	3	0	3	0	1	1
	Apoyo económico 50%	1	0	1	0	2	2
SUBTOTAL		8	2	10	8	8	16
Familiares de trabajadores UTNC 50%		1	0	1	0	0	0





Otras	Discapacidad 100%	0	1	1	0	0	0
	Convenio Atención a víctimas 100%	1	0	1	1	0	1
	El valor de educar CBrands	0	0	0	15	25	40
	SUBTOTAL	2	1	3	16	25	41
Federales	Apoyo a la Manutención 2021	11	5	16	0	0	0
	Jóvenes Escribiendo el Futuro	4	4	8	69	40	109
	Apoyo Mujeres Madres Jefas de Familia	0	3	3	0	0	0
	SUBTOTAL	15	12	27	69	40	109
	TOTAL TSU	361	373	734	312	311	623

Tabla 10.3.- BECAS ESTUDIANTILES LICENCIATURA AL INICIO DEL CICLO ESCOLAR

Tipo de Beca	(Nombre de la Beca) LIC	(CUATRIMESTRE/AÑO)					
		INICIO E-A 2021			INICIO E-A 2022		
		H	M	T	H	M	T
Académica	OPTIMUS 100%	1	2	3	0	3	3
	Académica 60%	21	35	56	26	39	65
	Académica 45%	124	112	236	117	74	191
	Académica 30%	169	64	233	92	38	130
	SUBTOTAL	315	213	528	235	154	389
Socioeconómica	Beca Socioeconómica 30%	2	0	2	2	2	4
	Beca Socioeconómica 50%	6	3	9	7	4	11
	Beca Socioeconómica 60%	0	0	0	1	1	2
	Beca Socioeconómica 80%	7	11	18	3	5	8
	Beca Socioeconómica 100%	0	0	0	0	0	0
	Apoyo Económico 30%	0	0	0	0	1	1
	Apoyo Económico 50%	3	6	9	3	3	6
	SUBTOTAL	18	20	38	16	16	32
Otras	Familiares de trabajadores UTNC 50%	1	0	1	1	1	2
	Discapacidad	1	0	1	0	0	0
	Convenio Atención a víctimas 100%	0	0	0	2	0	2
	El valor de educar CBrands	0	0	0	17	15	32
	SUBTOTAL	2	0	2	20	16	36
Federales	Apoyo a la Manutención 2021	1	0	1	0	0	0
	Jóvenes Escribiendo el futuro	5	2	7	24	17	41
	SUBTOTAL	6	2	8	24	17	41
	TOTAL LIC	341	235	576	295	203	498

Tabla 10.4.- BECAS ESTUDIANTILES TSU POR PE

Becas para Programas Educativos de TSU	INICIO E-A 2020			INICIO E-A 2021			INICIO E-A 2022		
	H	M	TOTAL	H	M	TOTAL	H	M	TOTAL
Desarrollo de Negocios Área Mercadotecnia	6	60	66	29	146	175	17	112	129
Logística Área Cadena de Suministros	5	22	27	17	89	106	9	58	67
Mantenimiento Área Industrial	81	9	90	76	20	96	55	10	65
Mantenimiento Área Petróleo	10	3	13	1	0	1			N/A
Mecatrónica Área instalaciones Eléctricas Eficientes	35	5	40	58	5	63	67	7	74
Mecatrónica Área Sistemas de Manufactura Flexible	74	19	93	120	25	145	73	30	103
Procesos Industriales Área Manufactura	25	54	79	30	61	91	41	65	106
TI Área Desarrollo de Software Multiplataforma	17	21	38	30	27	57	50	29	79
Totales	253	193	446	361	373	734	312	311	623





Tabla 10.5.- BECAS ESTUDIANTILES DE LICENCIATURA POR PE

Becas para Programas Educativos de LIC	INICIO E-A 2020			INICIO E-A 2022			INICIO E-A 2022		
	H	M	TOTAL	H	M	TOTAL	H	M	TOTAL
Ingeniería en Desarrollo y Gestión de Software	-	-	N/A	18	10	28	31	12	43
Licenciatura en Diseño y Gestión de Redes Logísticas	-	-	N/A	4	6	20	13	42	55
Licenciatura en Innovación de Negocios y Mercadotecnia	6	22	28	26	85	111	8	67	75
Desarrollo e innovación Empresarial	9	24	33	-	-	N/A	-	-	N/A
Mantenimiento Industrial	19	12	31	87	16	103	67	9	76
Mecatrónica	50	10	60	134	18	152	155	23	178
Sistemas Productivos	21	23	44	57	82	139	21	50	71
Tecnologías de la Información y Comunicación	16	11	27	15	8	23	-	-	N/A
TOTALES	121	102	223	341	235	576	295	203	498

Tabla 10.6 - MONTO POR TIPO DE BECAS TSU

MONTO GLOBAL POR TIPO DE BECA DEL CUATRIMESTRE INICIO E-A 2022												
TSU (Tipo de Beca)	BECADOS	PERIODO	DESCUENTO EN COLEGIATURA	APOYO ECONÓMICO	MONTO TOTAL CUATRIMESTRAL	TIPO Y MONTO DE LA INVERSIÓN					MONTO TOTAL	
						FEDERAL	ESTATAL	MUNICIPAL	PROPIOS	OTROS		
Optimus 100% + \$2,000 cuatri.	2	Cuatrimstral	\$1,400	\$2,000	\$3,400				X		\$6,800	
Beca Académica 30%	224	Cuatrimstral	\$420		\$420				X		\$94,080	
Beca Académica 45%	173	Cuatrimstral	\$630		\$630				X		\$108,990	
Beca Académica 60%	58	Cuatrimstral	\$840		\$840				X		\$48,720	
Beca de Apoyo Económico 50%	2	Cuatrimstral	\$700		\$700						\$1,400	
Beca Socioeconómica del 30%	3	Cuatrimstral	\$420		\$420				X		\$1,260	
Beca Socioeconómica del 50%	10	Cuatrimstral	\$700		\$700				X		\$7,000	
Beca Socioeconómica del 80%	1	Cuatrimstral	\$1,120		\$1,120				X		\$1,120	
Convenio Atención a Víctimas	1	Cuatrimstral	\$1,400		\$1,400				X		\$1,400	
El Valor de Educar CBrands	40	Cuatrimstral	\$1,400		\$1,400					X	\$56,000	
Jóvenes escribiendo el futuro	109	Cuatrimstral		\$9,600		X					\$1,046,400	
TOTAL DE BECAS DE TSU	623										MONTO TOTAL DEL CUATRIMESTRE	\$1,373,170

Tabla 10.7 - MONTO POR TIPO DE BECAS LICENCIATURA

MONTO GLOBAL POR TIPO DE BECA DEL CUATRIMESTRE INICIO E-A 2022											
ING (Tipo de Beca)	BECADOS	PERIODO	DESCUENTO EN COLEGIATURA	APOYO ECONÓMICO	MONTO TOTAL CUATRIMESTRAL	TIPO Y MONTO DE LA INVERSIÓN					MONTO TOTAL
						FEDERAL	ESTATAL	MUNICIPAL	PROPIOS	OTROS	
Optimus 100% + \$2,000 cuatri.	3	Cuatrimstral	\$3,900	\$2,000	\$5,900				X		\$17,700
Beca Académica 60%	130	Cuatrimstral	\$1,170		\$1,170				X		\$152,100
Beca Académica 30%	191	Cuatrimstral	\$1,155		\$1,755				X		\$335,250
Beca Académica 45%	65	Cuatrimstral	\$2,340		\$2,340				X		\$152,100
Beca Socioeconómica del 30%	4	Cuatrimstral	\$1,170		\$1,170				X		\$4,680
Beca Socioeconómica del 50%	11	Cuatrimstral	\$1,950		\$1,950				X		\$21,450
Beca Socioeconómica del 60%	2	Cuatrimstral	\$2,340		\$2,340				X		\$4,680





Beca Socioeconómica del 80%	8	Cuatrimestral	\$3,120		\$3,120		X	\$24,960
Beca Apoyo Económico 30%	1	Cuatrimestral		\$1,170	\$1,170		X	\$1,170
Beca Apoyo Económico 50%	6	Cuatrimestral		\$1,950	\$1,950		X	\$15,600
Familiares de trabajadores UTNC 50%	2	Cuatrimestral	\$1,950		\$1,950		X	\$3,900
Convenio atención a víctimas 100%	2	Cuatrimestral	\$3,900		\$3,900		X	\$7,800
El valor de educar CBrands	32	Cuatrimestral	\$4,400		\$4,400			\$140,800
Jóvenes Escribiendo el Futuro	41	Cuatrimestre		\$9,600		X		\$393,600
TOTAL DE BECAS DE LIC	498						MONTO TOTAL DEL CUATRIMESTRE	\$1,275,790

Tabla 11.- NÚMERO DE USUARIOS DE LA BIBLIOTECA

NÚMERO DE USUARIOS	CUATRIMESTRE INICIO E-A 2022		
	TSJ		SUBTOTAL
	H	M	
PRÉSTAMO DE LIBROS EXTERNOS	4	4	8
PRÉSTAMO DE LIBROS INTERNOS	81	20	101
CONSULTAS A INTERNET	236	55	291
USO DEL ÁREA DE LECTURA Y ESTUDIO	136	40	176
TOTAL	457	119	576

Tabla 11.1.- NÚMERO DE VOLUMENES Y TÍTULOS DE LA BIBLIOTECA

PERIODO		VOLUMENES	VOLUMENES POR ALUMNO	TÍTULOS	TÍTULOS POR ALUMNO	MATRICULA ATENDIDA
1er. TRIMESTRE 2022	ENE-FEB	4,485	2.42	2,583	1.39	1848

Tabla 12. – INVESTIGACIÓN Y EMPRENDIMIENTO CONVENIOS ESPECÍFICOS FIRMADOS

Fecha de inicio del proyecto	No.	Empresa	FE de TSJ	PROFESOR DE TIEMPO COMPLETO					ALUMNOS					
				Nombre del Proyecto y % de Avance	%	PTC Responsable	Horas en la empresa	Producción académica y % de Avance	%	Sep-Oct 2020	Sep-Oct 2021	Feb-22	Horas en la empresa	Alumnos con Idea-Proyecto del producto o servicio a emprender
23/10/2020	1	Magna Asientos de Allende	TIADSM y MAI	Diseño de una Ceida Inteligente	70	Ing. Gerardo Rincón Maltos, Ing. César Pereda Rodríguez	4	Informe Técnico.	60	2	5	0	0	0
13/01/2021	2	Manufacturas de Santiago	MAI	Implementar un sistema de Gestión del Mantenimiento en el Área de Fresadoras.	50	Ing. Antonio Rivera Montalvo	30	Manual de mantenimiento. Manual de mantenimiento	100	7	2	25	0	0
23/10/2020	3	Agencia Aduanal Alfonso Bres	TIADSM	Innovación en Tecnologías de la información en comercio exterior.	70	Ing. Magnolia Rodríguez Hernández	28	Informe Técnico.	60	7	16	18	0	0
04/11/2021	4	Laminados de Barro	MAI	Gestión para eficientizar los procesos en las	50	Ara. Silvia Imelda Castro Elizondo	33	Instructivo de operación.	100	7	10	26	0	0





09/03/2021	5	Ensambladora del Norte	MAI	áreas de producción y secado, Aplicación de las TI's en la gestión de mantenimiento.	45	Lic. Gina Elizabeth Córdova Liszt	57	Instructivo de operación, Informe Técnico.	30	6	5	60	0	0
10/02/2021	6	FUJIKURA	TIADSM	"Desarrollo de Frontend y Backend, Gráficas Móviles y de Escritorio de Datos de Producción provenientes de una Red de Máquinas con Arquitectura Iot (Industria 4.0)"	45	Ing. César René Pereda Rodríguez.	8	Informe Técnico.	10	5	5	0	0	0
07/04/2021	7	MAQUILADORA LA CABADA MORINEAU	MAI	Archivo Maestro de características de equipo.	25	Ing. Raúl Uranga Cruz.	16	Informe Técnico.	10	8	4	12	0	0
20/10/2020	9	Magna Asientos de Allende	MTASMF	Diseño de brazo articulado,	50	Ing. José Santiago Martínez Soto	0	Reporte Técnico.	40	7	9	0	0	0
20/10/2020	10	Magna Asientos de Allende	MTASMF	Diseño de un Robot con movimiento en tres Ejes,	80	Ing. José Santiago Martínez Soto, Ing. Zulema González Medrano, Ing. Rosendo de Luna Álvarez.	3	Informe Técnico	80	7	9	0	0	0
22/2/2021	11	FUJIKURA	MTAIEE	"Proyecto de Ingeniería Inversa de Dispositivos de Ensamble", "Integrar una banda transportadora en el proceso de separado de producto de plástico terminado y sobrante de una máquina de inyección de plástico"	40	Ing. Rosendo de Luna Álvarez.	8	Informe Técnico	100	13	10	0	0	0
17/5/2021	12	PARTES DE PLÁSTICO DE MEXICO	MTASMF	Diseñar e implementar un Dispensador Automatizado de Aceite para Motor,	30	Ing. Zulema González Medrano	15	Reporte Técnico	30					
22/3/2021	13	Refaccionaria GASAN	MTASMF	Diseñar e implementar un Sistema Automatizado de acomodo y empaquetado de lotes de Producto.	45	Ing. Jesús Arturo Hernández Sobrón.	3	Reporte Técnico	45	4	5	12	0	0
24/6/2021	14	Partes de Plástico de México	MTAIEE	Diseño del plan estratégico de Mercadotecnia	20	Ing. P. Javier Valdés Villarreal Miranda.	15	Reporte Técnico.	20	7	15	15	0	0
25/9/2020	15	Asociación de	DNAM		100	Ing. Walter Saucedo Segovia	18	Informe Técnico.	100	8	4	20	0	0





03/01/2022	Agentes Aduanales		para sitio APTACE. Ejecución plan estratégico de Mercadotecnia para sitio APTACE	30		3	Informe Técnico.	0	12	3	0	0		
14/2/2022	Empacadora KACER SA de CV	PIAM	Elaboración de la Estructura de un Guión para la realización de un simulacro de incendio en la Empresa.	0	Martha Lilia Sánchez Sánchez	0	Informe Técnico.	0	10	0	5	0	0	
25/9/2020	Agencia Aduanal Alfonso Bres	DNAM	Estrategias digitales de marketing.	70	Lic. Jesús Lozano Chávez	24	Artículo Arbitrado -	100	7	7	20	7	0	
11/1/2021	RASSINI SUSPENSIONES	DNAM y PIAM	"Automatización de Compras indirectas en la empresa Rassini"	100	Ing. José Alfredo Martínez Mercado. Lic. María del Rosario Gómez Valdez.	68	Informe Técnico.	100	7	0	64	0	0	
5/6/2021	EDEMI & Co	LACS	"Diseñar un plan de distribución logística nacional de dispositivos auditivos terapia para niños con trastorno de aprendizaje"	45	Mtro. Eduardo Daniel Esquivel Villaseñor	24	Informe Técnico	10	4	5	3	50	0	0
28/7/2021	Dra. Nydia Felipe (Medicina Estética)	DNAM	Diseño de un Plan Estratégico de Mercadotecnia para la Empresa Dra. Nydia Felipe Medicina Estética.	25	Lic. Dora A. Castro Treviño.	12	Reporte Técnico -	0	4	4	4	15	0	0
25/9/2020	Agencia Aduanal Alfonso Bres	DNAM	Estrategias digitales de marketing.	70	Lic. Jesús Lozano Chávez	24	Artículo Arbitrado -	100	7	7	20	7	0	
15/7/2021	Cajas Elberta	PIAM y MTASMF	Determinar la eficiencia actual de la línea de producción (Caja 2) para mejorar el proceso.	20	Profra. Maritza García Pérez. Ing. Claudia E. Seguy Fernández.	22	Informe técnico	15	4	5	12	0	15/7/2021	
1/8/2021	Ventris Fertility Center	DNAM	Diseñar estructura de base de datos, mediante el Software de Microsoft Excel, para los expedientes clínicos de la Empresa Ventris Fertility Center.	20	Ing. Diana I. Valdez Guajardo. Prof. Alicia Villarreal Ruiz. Mtra. Magnolia Rodríguez	16	Informe Técnico	0	4	1	4	12	0	1/8/2021
1/8/2021	Ventris Fertility Center	DNAM y PIAM	Diseñar el material publicitario, mediante diferentes Programas Digitales	25	Profra. Alicia Villarreal Ruiz. Ing. Diana I. Valdez Guajardo. Ing.	16	Informe técnico -	0	5	1	4	20	0	1/8/2021





para la Difusión
de Donación de
Óvulos, de la
empresa Ventris
Fertility Center.

Walter Saucedo
Segovia.

	23	18	7		45.2 1	24	434		44.1 67	148	133	24	405	7
CONVENIOS	EMPRESAS	PE DE TSU	PROYECTOS			PTC	HORAS EN EM- PRESA	PRODUCCIÓN ACADÉMICA Y		ALU MNO S	ALU MNO S		Hrs EN EM- PRES A	

Tabla 13.- PERFILES PRODEP

PROFESORES DE TIEMPO COMPLETO E-A 2021							
NÚM.	NOMBRE	FECHA DE IN- GRESO	PERFIL PRODEP Y STATUS				
			SI / NO	DESDE	VIGENCIA	STATUS	
CATEGORIA: PROFESORES DE TIEMPO COMPLETO TITULAR B							
1	Arredondo Herrera Carlos	31/08/1998	SI	2021	24/11/2021 al 23/11/2024		Vigente
2	Castro Elizondo Silvia Imelda	03/09/2001	SI	2019	14/08/2019 al 13/08/2022		Vigente
3	Castro Treviño Dora Azalia	08/09/2004	SI	2017	11/09/2020 al 10/09/2023		Vigente
4	De Luna Álvarez Rosendo	01/05/2003	SI	2017	11/09/2020 al 10/09/2023		Vigente
5	Gómez Valdez María Del Rosario	07/05/2012	SI	2020	11/09/2020 al 10/09/2023		Vigente
6	González Medrano Miriam Zu- lema	18/10/2004	SI	2017	11/09/2020 al 10/09/2023		Vigente
7	Lozano Chávez Jesús	01/01/2001	NO	-	-		-
8	Martínez Mercado José Alfredo	15/06/1998	SI	2017	11/09/2020 al 10/09/2023		Vigente
9	Martínez Soto José Santiago	03/09/2007	NO	-	-		-
10	Pereda Rodríguez César René	07/01/2002	NO	-	-		-
11	Rincón Maltos Gerardo	01/09/2014	SI	2017	11/09/2020 al 10/09/2023		Vigente
12	Rivera Montalvo Antonio	16/08/1999	NO	-	-		-
13	Rodríguez Hernández Magnolia	06/05/2010	SI	2020	11/09/2020 al 10/09/2023		Vigente
14	Saucedo Segovia Walter	01/09/2008	SI	2021	24/11/2021 al 23/11/2024		Vigente
15	Uranga Cruz Raúl	01/09/1999	SI	2019	14/08/2019 al 13/08/2022		Vigente
16	Valdés Villarreal Miranda Porfirio	20/09/2010	NO	-	-		-
CATEGORIA: PROFESORES DE TIEMPO COMPLETO ASOCIADO C							
17	Córdova Liszt Gina Elizabeth	01/09/1999	NO	-	-		-
18	Esquivel Villaseñor Eduardo Da- niel	02/06/2008	SI	2020	11/09/2020 al 10/09/2023		Vigente
19	García Pérez Maritza	01/09/2014	NO	-	-		-
20	Hernández Soberón Jesús Arturo	04/01/2010	NO	-	-		-
21	Sánchez Sánchez Martha Lilia	01/05/2021	NO	-	-		-
22	Seguy Fernández Claudia Elena	03/09/2012	NO	-	-		-
23	Valdés Guajardo Diana Isabel	06/01/2006	SI	2020	11/09/2020 al 10/09/2023		Vigente



SEP
SECRETARÍA DE
EDUCACIÓN PÚBLICA



Coahuila

SE SECRETARÍA DE EDUCACIÓN



Tabla 14.- CUERPOS ACADÉMICOS EN FORMACIÓN Y EN CONSOLIDACION

CUERPOS ACADÉMICOS EN FORMACIÓN (CAEF)					
NOMBRE	LIADT	ÁREA	DISCIPLINA	RESPONSABLE DEL CAEF	VIGENCIA
Investigación y desarrollo de tecnología	Sistemas mecatrónicos y control de procesos industriales.	Ingeniería y Tecnología.	Automatización y Control.	Miriam Zulema González Medrano	16/11/2021 A 15/11/2024
Gestión en Tecnologías de la Información	Gestión en Tecnologías de la Información.	Ingeniería y Tecnología.	Tecnología	Magnolia Rodríguez Hernández	16/11/2021 A 15/11/2024
Sistemas y Métodos para eficientizar Procesos	Investigación de sistemas y métodos para eficientizar procesos	Ingeniería y Tecnología.	Tecnología	Silvia Imelda Castro Elizondo	16/11/2021 A 15/11/2021

CUERPOS ACADÉMICOS EN CONSOLIDACIÓN (CAEC)					
NOMBRE	LIADTC	ÁREA	DISCIPLINA	RESPONSABLE DEL CAEC	VIGENCIA
Automatización y Optimización de Sistemas	Automatización y Control de Procesos, Robótica Industrial, Gestión del Mantenimiento, Ingeniería y Administración de Sistemas Productivos y Eficiencia Energética.	Ingeniería y Tecnología.	Automatización y Control.	José Alfredo Martínez Mercado	16/12/2020 al 15/12/2023
Desarrollo de Negocios y Eficiencia Organizacional	1.- Eficiencia en el Desarrollo de la Gestión Empresarial. 2.- Aplicación e Impacto del Marketing Digital y Comercio Electrónico.	Ciencias Sociales Y Administrativas	Desarrollo de Negocios.	Eduardo Daniel Esquivel Villaseñor	16/11/2021 A 15/11/2024

*.- Líneas de Investigación Aplicada y Desarrollo Tecnológico.

Tabla 15.- PROGRAMAS EDUCATIVOS ACREDITADOS POR CACEI

NOMBRE DEL PE	ESTATUS	FECHA DICTAMEN
MAI	Acreditado por 5 años	abril 2019
PIAM	Acreditado por 5 años	abril 2019
MTASMF	Acreditado por 5 años	abril 2019

Tabla 16.- PTC CON PROYECTOS ANTE EL COECYT, FONCYT 2021

PTC PARTICIPANTES	NOMBRE DEL PE
Alicia Villarreal Ruiz (responsable Técnico del proyecto)	DNAM
-Jesús Lozano Chávez (Colaborador)	DNAM
-Eduardo Daniel Esquivel Villaseñor (Colaborador)	DNAM
-Jesús Arturo Hernández Soberón (Colaborador)	MTASMF
-Miriam Zulema González Medrano (Colaboradora)	MTASMF
Magnolia Rodríguez Hernández (responsable Técnico del proyecto)	TIADSM
-César René Pereda Rodríguez (Colaborador)	TIADSM
-Walter Saucedo Segovia (Colaborador)	DNAM
-María del Rosario Gómez Valdés (Colaboradora)	DNAM





Tabla 17.- SOLICITUD DE APOYO A PTC CON RECONOCIMIENTO DE PERFIL DESEABLE PRODEP 2021

PTC PARTICIPANTES	NOMBRE DEL PE
Barrón Ramos Edgar Ovidio	MTASMF
Gómez Valdés María del Rosario	DNAM
Esquivel Villaseñor Eduardo Daniel	DNAM
Rodríguez Hernández Magnolia	TIADSM
Valdés Guajardo Diana Isabel	DNAM
Villareal Ruiz Alicia	DNAM





8.2. Vinculación

Tabla 18.- CONVENIOS FIRMADOS

SECTORES	CUATRIMESTRE			ACUMULADOS DEL 2022	ACUMULADOS VIGENTES (corte Marzo 2022)
	INICIO E-A 2020	INICIO E-A 2021	INICIO E-A 2022		
Productivo	1	3	2	2	39
Educativo Nacional	0	1	1	1	21
Educativo-Extranjero	0	1	0	0	7
Institucionales	1	0	2	2	15
Total	2	5	5	5	82

Tabla 18.1- DETALLE DE CONVENIOS FIRMADOS

Sector	NÚM	INSTITUCIÓN O EMPRESA	DURACIÓN	PROPOSITO	CIUDAD
Productivo	1	INDUSTRIAS LANCERMEX	2 años	Trabajar conjuntamente para realizar apoyos específicos dentro del marco de sus intereses propios y comunes a sus objetivos, con nuestros alumnos y docentes, como proyectos de investigación, Estadias profesionales, realización de visitas guiadas, etc.	Piedras Negras, Coahuila
	2	CONSTELLATIONS BRANDS	Indeterminado	Trabajar conjuntamente para realizar apoyos específicos dentro del marco de sus intereses propios y comunes a sus objetivos, con nuestros alumnos y docentes, como proyectos de investigación, estadias profesionales, realización de visitas guidas, etc.	Nava, Coahuila
Educativo Extranjero	3	UNIVERSIDAD VIZCAYA DE LAS AMERICAS	2 años	Establecer las bases y lineamientos específicos de colaboración que permitan facilitar y promover la realización de Servicio Social y/o prácticas profesionales por parte de los alumnos de la Licenciatura en Psicología.	Piedras Negras, Coahuila
Institucionales	4	PRESIDENCIA MUNICIPAL DE PIEDRAS NEGRAS COAHUILA	3 años	Desarrollos y promoción de apoyos para el fortalecimiento del emprendimiento.	Piedras Negras, Coahuila.
	5	INDEX PIEDRAS NEGRAS	2 años	Contribuir a la vinculación con el propósito de mejorar el nivel de preparación y conocimientos del alumno basado en el contacto con la realidad laboral, para que, de manera conjunta, contribuyan a los objetivos de ambas.	Piedras Negras, Coahuila.

Tabla 19.- VISITAS INDUSTRIALES

En este periodo no se registraron actividades debido a la contingencia sanitaria.





Tabla 20.- CONFERENCIAS

CONFERENCIAS EN TSU		INICIO E-A 2022
Número de conferencias		12
Número de alumnos asistentes		1,018
CONFERENCIAS EN LICENCIATURA		
Número de conferencias		0
Número de alumnos asistentes		0
Total conferencias TSU+LIC.		12
Total alumnos asistentes TSU+LIC.		1,018

Tabla 20.1- DETALLE DE CONFERENCIAS

Nº	Tema	Carreras	Nombre del expositor	Empresa	Fecha	Nº de alumnos
1	"Automatización"	MTASMF 2* "A" y "B"	Ing. Luis Gerardo Martínez.	Rassini Suspensiones	25/02/2022	51
2	"Elaboración de un Currículum-Vitae y la Entrevista Eficaz"	DNAM 5* "A,B,C"	Lic. María Elena González Terrazas. Mtra. María del Pilar Valenzuela. Lic. Alejandra Chavarría Cruz.	Lincoln Industries Alcaldesa del Municipio de Nava. Empresaria del Ramo Automotriz	15/03/2022	67
3-7	"Ciclo de Conferencias "Grandes Mujeres del Norte de Coahuila"	Personal Directivo, Docente, Administrativo y alumnas.	Lic. Blanca L. Villanueva Mondragón. Lic. Norma L. Treviño Galindo. Lic. Rosa Martha Medina Luna.	Empresaria de Líneas de Transporte Alcaldesa del Municipio Piedras Negras Empresaria del Ramo Pastelero	Del: 07, 08, 09 y 10 de Marzo 2022.	600
8-12	"Ciclo de Conferencias Simposio Industria 4.0"	Personal Directivo, Docente, y alumnos.	Rod Ross.- Ing. Mecatrónico Dr. Emilio Morán. Dr. De Educación Dr. Noé Rodríguez. - Dir. en Ciencias y Tecnología en Mecatrónica. Dr. Leonardo Rodríguez. área Mecatrónica en el CIDESI. Mtro. Rafael Román Soltero. Empresario		Del: 10 al 11 de Marzo del 2022.	300





Tabla 21.- ESTADÍAS

ESTADÍAS DEL NIVEL LICENCIATURA	INICIO E-A 2022
Alumnos en estadías	393
Número de empresas participantes	143
Total alumnos estadías LIC.	393
Total empresas participantes LIC.	143

Tabla 21.1.- ESTADÍAS POR PE

Estadías por Programa Educativo de LICENCIATURA	INICIO E-A 2022		
	H	M	TOTAL
Ingeniería en Mecatrónica	116	10	126
Ingeniería en Mantenimiento Industrial	87	8	95
Ingeniería en Sistemas Productivos	30	48	78
Ingeniería en Desarrollo y Gestión de Software	16	9	25
Licenciatura en Innovación de Negocios y Mercadotecnia	7	44	51
Licenciatura en Desarrollo y Gestión de Software	6	12	18
Totales	262	131	393

Tabla 22.- MOVILIDAD ESTUDIANTIL

MOVILIDAD ALUMNOS DE LICENCIATURA	INICIO E-A 2022
Nacional presencial	4
Nacional virtual	1
Internacional	3
Total, alumnos en movilidad	8

Tabla 23 - DETALLE DE MOVILIDAD ESTUDIANTIL

Movilidad Nacional Presencial INICIO E-A 2022					
	ALUMNO	PE	PROYECTO	INSTITUCIÓN	UBICACIÓN
1	BENJAMIN ESTRELLA JUAREZ	IMI	Mantenimiento correctivo en sistema de tracción a cargador frontal 550 kramer-ALLRAD	MAQ & HIDRA	JUAREZ, NUEVO LEÓN
2	LEONARDO HERNANDEZ PACHECO		Rehabilitación de un torno TOS SUI 50	REFYMAQ REFACCIONES Y MAQUINADOS INDUSTRIALES	QUERETARO, QRO.
3	LOURDES DE FATIMA MARTINEZ PIMENTEL	LINYM	Propuestas de mejoras en el departamento de recursos humanos en el hotel DREAMS SANDS Cancún.	HOTEL DREAMS SANDS CANCÚN	CANCÚN, QRO.
4	DIEGO RODRIGUEZ ALANIS	IMT	Instalación de Maquinaria y Programaciones	X2B MÉXICO S.A. DE C.V.	VICTORIA, NUEVO LEÓN
Movilidad Nacional VIRTUAL INICIO E-A 2022					
1	PABLO JONATHAN SOLIS MENDIOLA	IDGS	START MEDICA	NEORIS DE MÉXICO	MONTERREY NUEVO LEÓN
Movilidad internacional INICIO E-A 2022					
1	ABRIL ROCHA MUÑOZ	LINYM	Implementación de estrategias publicitarias	COMFORT INN 5 SUITES	FREDERICKSBURG, TEXAS
2	CARMELO ALEJANDRO CASAS HUERTA		Certificación de empleados		
3	JAVIER DIMAS RODRIGUEZ	IMT	Implementación de auditorías de procesos	MICROSTAR LOGISTICS	EAGLE PASS TEXAS





Tabla 24.- SEGUIMIENTO DE EGRESADOS TSU

TSU 1ER. SEGUIMIENTO	(CUATRIMESTRE/AÑO)	
	INICIO E-A 2022	
	No.	%
Egresados generación (Sep. 19-AGO 2021)	467	100%
Egresados trabajando a seis meses de su egreso	293	63%
Egresados trabajando de acuerdo a su formación	168	57%
Egresados trabajando en donde realizaron la estadia	46	6.36%
Ingreso promedio mensual	\$9,529.99	

SEGUIMIENTO DE EGRESADOS POR PE A SEIS MESES DE EGRESO									
Indicador Egresados TSU	DNAM	MAI	MTAIEE	PIAM	MTASMF	TIADSM	MAP	LACS	TOTAL
Egresados generación (Sep. 19-AGO 2021)	84	76	32	70	119	27	11	48	467
Egresados Trabajando a seis meses de egreso	48	54	23	51	74	12	7	24	293
Egresados no localizables	6	4	2	1	3	1	0	1	18
Egresados que NO trabajan:	30	18	7	18	42	14	4	23	156
*por que ESTUDIA	14	15	5	6	32	9	4	12	97
*por qué se dedica al HOGAR	2	0	0	1	1	0	0	3	7
*por qué NO HA ENCONTRADO en área afín a sus estudios	14	3	2	11	9	5	0	8	52
Egresados que Continúan Estudiando	63	52	26	55	103	23	8	38	368
Egresados trabajando acorde a su formación profesional	30	31	15	29	43	4	5	11	168
Trabajando en empresa donde realizaron su estadia.	12	5	3	8	13	0	1	4	46
									79%
									57%
									6.36%

Tabla 24.1 - SEGUIMIENTO DE EGRESADOS LICENCIATURA/INGENIERÍA

LIC/ING 1ER. SEGUIMIENTO	(CUATRIMESTRE/AÑO)	
	INICIO E-A 2022	
	No.	%
Egresados generación (Ene 2020 -AGO 2021)	30	100%
Egresados trabajando a seis meses de su egreso	27	90%
Egresados trabajando de acuerdo a su formación	20	74%
Egresados trabajando en donde realizaron la estadia	2	13.5%
Ingreso promedio mensual	\$12,816.66	

SEGUIMIENTO DE EGRESADOS POR PE A SEIS MESES DE EGRESO			
Indicador Egresados ING	IMT	IMI	TOTAL
Egresados generación (Sep. 19-AGO 2021)	15	15	30
Egresados Trabajando a seis meses de egreso	15	12	27
Egresados no localizables	0	2	2
			30





Egresados que NO trabajan:	0	1	1	
*por que ESTUDIA	0	0	0	
*por que se dedica al HOGAR	0	0	0	1
*por que NO HA ENCONTRADO en área afín a sus estudios	0	1	1	
Egresados que Continúan Estudiando	0	0	0	0
Egresados trabajando acorde a su formación profesional	11	9	20	74%
Trabajando en empresa donde realizaron su estadía.	2	0	2	13.5%

Tabla 25. - BOLSA DE TRABAJO

Egresados colocados de:	(CUATRIMESTRE/AÑO)
	INICIO E-A 2022
TSU	6
LICENCIATURA	3
TOTAL	9

Tabla 26 - BOLSA DE TRABAJO POR PE

Egresados colocados por Bolsa de Trabajo									
INICIO E-A 2022									
Programa Educativo TSU	MAI	PIAM	DNAM	MTASMF	MTAIEE	TIADSM	MAP	LACS	Total
Total	2	2		1	1				6

Programa Educativo LICENCIATURA	IMI	ISP	LINYM	IMT	ITC	Total
Total	1	1	1			3





8.3. Recursos Humanos

Tabla 27. PERSONAL

CARGO	(CUATRIMESTRE/AÑO)					
	INICIO E-A 2021			INICIO E-A 2022		
	H	M	T	H	M	T
Rector	1	0	1	1	0	1
Mandos superiores	5	3	8	5	5	10
Mandos medios	4	3	7	4	2	6
Personal administrativo y secretarial	19	39	58	18	34	52
Sub-total	29	45	74	28	41	69
Profesores de Tiempo Completo (PTC)	16	11	27	13	10	23
Profesor de Asignatura (PA)	41	36	77	42	27	69
Sub-total	57	47	104	55	37	92
TOTAL	86	92	178	83	78	161

Tabla 28.- ORGANIGRAMA



Tabla 29.- PERSONAL DOCENTE POR NIVEL EDUCATIVO

NIVEL EDUCATIVO	(CUATRIMESTRE/AÑO)					
	INICIO E-A 2021			INICIO E-A 2022		
	PTC	PA	T	PTC	PA	T
TSU	27	49	76	23	42	65
LICENCIATURA		18	18	0	17	17
TSU+LIC		10	10	0	10	10
TOTAL	27	77	104	23	69	92



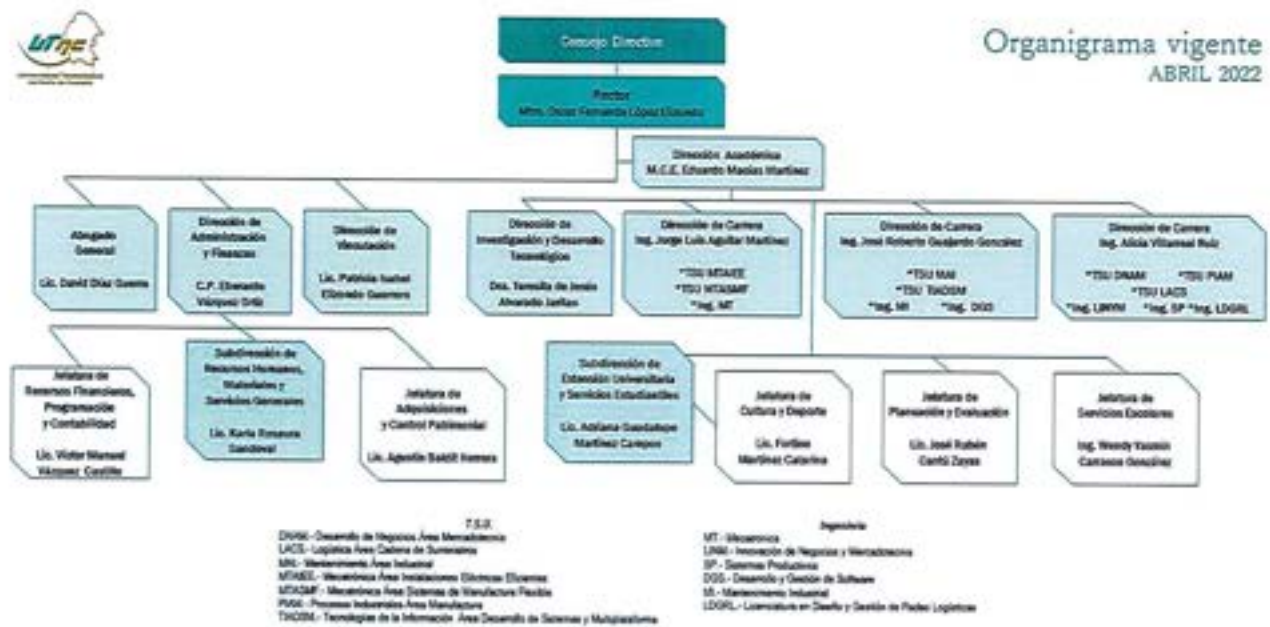

Tabla 29.1 - PERSONAL DOCENTE POR PROGRAMA EDUCATIVO TSU

Personal docente por PE															
PE TSU	INICIO E-A 2021							INICIO E-A 2022							
	PTC			PA				T	PTC			PA			T
	H	M	T	H	M	T	H		M	T	H	M	T		
MTAIEE			2	1	3	4	2	4	2	6	2	3	5	11	
MTASMF			4	1	5	5	4				5	0	5	5	
PIAM			2	2	4	3	4	1	3	4	5	2	7	11	
MAI			3	2	5	7	3	3	2	5	6	2	8	13	
DNAM			3	4	7	4	7	3	2	5	3	4	7	12	
TICS			2	1	3	-	3	2	1	3	2	3	5	8	
LACS					0	-	3				2	3	5	5	
TOTALES				16	10	27	23	26	13	10	23	25	17	42	65

Tabla 29.2 – PERSONAL DOCENTE POR PROGRAMA EDUCATIVO DE LICENCIATURA

Personal docente por PE															
PE LIC	INICIO E-A 2021							INICIO E-A 2022							
	PTC			PA				T	PTC			PA			T
	H	M	ST	H	M	ST	H		M	ST	H	M	ST		
IMT				5	-	5	5				4	0	4	4	
ISP				3	1	4	4				3	0	3	3	
IMI				3	3	6	6				2	1	3	3	
IDGS							0				2	0	2	2	
LDGRL							N/A				2	0	2	2	
LINM				1	2	3	3				1	2	3	3	
TOTALES				0	12	6	18	18			0	14	3	17	17

Tabla 29.3 – PERSONAL DOCENTE POR PROGRAMA EDUCATIVO TSU + LIC

Personal docente por PE															
PE TSU	INICIO E-A 2021							INICIO E-A 2022							
	PTC			PA				T	PTC			PA			T
	H	M	T	H	M	T	H		M	T	H	M	T		
MTAIEE				1	1	2	2				1	1	2	2	
MTASMF				1	1	2	2				2	2	4	4	
PIAM							0				1	2	3	3	
MAI							0				0	1	1	1	
DNAM				-	1	1	1						0	0	
TICS				1	-	1	1						0	0	
LACS				-	1	1	1						0	0	
TOTALES				0	6	4	10	10			0	4	6	10	10





Tabla 30.- NIVELES DE HABILITACIÓN DE LA PLANTA DOCENTE POR NIVEL EDUCATIVO

NIVEL EDUCATIVO Y POSGRADO	(CUATRIMESTRE/AÑO)		
	INICIO E-A 2022		
	PTC	PA	T
TSU-Maestría con grado	17	5	22
TSU-Doctorado con grado			
Sub total TSU	17	5	22
LICENCIATURA -Maestría con grado		3	3
LICENCIATURA -Doctorado con grado			0
Sub total LIC.	0	3	3
TSU+ LICENCIATURA -Maestría con grado			0
TSU+ LICENCIATURA -Doctorado con grado			0
Sub total TSU+LIC.	0	0	0
Total	17	8	25

Tabla 30.1 PERSONAL DOCENTE POR TIPO DE FORMACIÓN Y/O CAPACITACIÓN

TIPO DE FORMACIÓN Y/O CAPACITACIÓN	CANTIDAD	HORAS	CUATRIMESTRE INICIO E-A 2022								
			PROFESORES DE TIEMPO COMPLETO			PROFESORES DE ASIGNATURA			TOTAL		
			H	M	T	H	M	T	H	M	T
Cursos	2	5	4	4	8	0	2	2	4	6	10
TOTAL	2	5	4	4	8	0	2	2	4	6	10

Tabla 30.2 PERSONAL ADMINISTRATIVO POR TIPO DE FORMACIÓN Y/O CAPACITACIÓN

TIPO DE FORMACIÓN Y/O CAPACITACIÓN	CANTIDAD	HORAS	CUATRIMESTRE INICIO E-A 2022								
			MANDOS MEDIOS Y SUPERIORES			ADMINISTRATIVO Y SECRETARIAL			TOTAL		
			H	M	T	H	M	T	H	M	T
Cursos	2	52	1	1	2		4	4	1	5	6
TOTAL	2	52	1	1	2	0	4	4	1	2	6

Tabla 30.3.- CAPACITACIÓN DEL PERSONAL DOCENTE POR TIPO DE FORMACIÓN Y HORAS

NOMBRE Y TIPO DE FORMACIÓN Y/O CAPACITACIÓN	CANTIDAD	HORAS	CUATRIMESTRE INICIO E-A 2022								
			PROFESORES DE TIEMPO COMPLETO			PROFESORES DE ASIGNATURA			TOTAL		
			H	M	T	H	M	T	H	M	T
CURSOS TÉCNICOS:											
Sistema SIINC	1	3	4	4	8			0			8
Certificación en materia de transparencia	1	2			0		2	2			2
TOTAL	2	5	4	4	8		2	2			10





Tabla 30.4.- CAPACITACIÓN DEL PERSONAL ADMVO. POR TIPO DE FORMACIÓN Y HORAS

CUATRIMESTRE INICIO E-A 2022											
NOMBRE Y TIPO DE FORMACIÓN Y/O CAPACITACIÓN	CANTIDAD	HORAS	MANDOS MEDIOS Y SUPERIORES			ADMINISTRATIVO Y SECRETARIAL			TOTAL		
			H	M	T	H	M	T	H	M	T
			CURSOS TECNICOS:								
Plan nacional de socialización del derecho de acceso a la información (PLANDA)	1	9			0		2	2		2	2
Sistema SIINC	1	3		1	1			0		1	1
Diplomado Control Interno	1	40	1		1		2	2	1	2	3
TOTAL	3	52	1	1	2	0	4	4	1	5	6

Tabla 30.5.- RESUMEN DE PERSONAL CAPACITADO

PERSONAL CAPACITADO	CANTIDAD DE PERSONAL	
	INICIO E-A 2022	
Profesores de Tiempo Completo (PTC)	8	
Profesores de Asignatura (PA)	2	
Sub total	10	
Personal de Mandos Medios y Superiores	2	
Personal Administrativo y Secretarial	3	
Sub total	5	
TOTAL	15	





8.4. Extensión Universitaria y Servicios Estudiantiles

8.4.1 Cultura y Deporte

Tabla 31.- ACTIVIDADES CULTURALES Y DEPORTIVAS

CULTURAL Y ARTÍSTICO INICIO E-A 2022			
GRUPOS SELECTIVOS	ACTIVIDAD	LOGRO	PARTICIPANTES
Equipos de Cultura y Artísticos	1.- Muestra de Mural en Gis	Se promovió la convocatoria para la Exhibición de Mural en Gis con el Tema Identidad Mexicana.	4
TOTAL			4

Tabla 32.- ACTIVIDADES CÍVICAS

CÍVICO INICIO E-A 2022			
	ACTIVIDAD	LOGRO	PARTICIPANTES
Cívico	1.- Honores a la Bandera para conmemorar el 24 de Febrero - Día de la Bandera.	Se promovió el Día de la Bandera a través de una ceremonia cívica donde estuvieron presentes, alumnos, docentes, administrativos, invitados especiales de la Presidencia Municipal de Piedras Negras.	1035 alumnos
	2.- Exhibición de la Evolución de la Bandera de México.	Se llevó a cabo la Exhibición de la Evolución de la Bandera donde participaron alumnos, personal de la UTNC e invitados especiales de la Presidencia Municipal de Piedras Negras.	2
TOTAL			1037

Tabla 33.- ACTIVIDADES DEPORTIVAS

DEPORTIVAS INICIO E-A 2022			
	ACTIVIDAD	LOGRO	PARTICIPANTES
Equipos deportivos representativos de la UTNC	1.- Juego Amistoso de Fútbol Asociación UTNC vs CEFOR Guerreros Piedras Negras	Promocionar nuestra Universidad y al mismo tiempo ejercer los valores que se llevan a cabo en nuestra institución	15
	2.- Juego Amistoso de Fútbol 7 UTNC vs CEFOR Nava.	Gano UTNC 3 a 2.	10
	3.- Participación en la Liga de Voleibol Femenil en el Municipio de Allende.	Promocionar nuestra universidad y al mismo tiempo ejercer los valores que se llevan a cabo en nuestra institución	7
	4.- Juegos Amistoso de Softbol Femenil en Piedras Negras UTNC vs COBAC	Excelente Juego.	12
	5.- Juegos Amistoso de Softbol Femenil en Piedras Negras UTNC vs BRAVAS Piedras Negras	Excelente participación	12
	6.- Cuadrangular de Softbol femenil Organizado por la Presidencia Municipal de Nava	Se logró el Cuarto Lugar dentro del Torneo Cuadrangular	13
	7.- Participación en la Liga de Voleibol Femenil en el Municipio de Allende.	Promocionar nuestra universidad y al mismo tiempo ejercer los valores que se llevan a cabo en nuestra institución	7
	8.- Participación juego amistoso de Voleibol Varonil en el Municipio de Allende. UTNC vs Guerrero Allende	Promocionar nuestra universidad y al mismo tiempo ejercer los valores que se llevan a cabo en nuestra institución	8





9.- Atención presencial a los equipos deportivos voleibol, softbol y béisbol en los municipios de Allende, Nava y Piedras Negras. Preparara a los equipos para futuras participaciones en la ligas locales, regionales y nacionales

67

TOTAL

139

Tabla 34.- EVENTOS ESPECIALES

INICIO E-A 2022			
	ACTIVIDAD	LOGRO	PARTICIPANTES
Conferencia Ética y Valores	1.- Se impartió la Conferencia Ética y Valores de parte del Padre Octaviano Elizondo Cárdenas Párroco de Piedras Negras	Promover los valores en los estudiantes de la Universidad Tecnológica del Norte de Coahuila.	300
Conferencias "Día Internacional de la Mujer "Grandes Mujeres del Norte de Coahuila	1.- Conferencia Grandes Mujeres del Norte de Coahuila a cargo de la Mtra. Maria del Pilar Valenzuela Gallardo Funcionario Público Nava, Coahuila	Hacer consciencia sobre la importancia de empoderar a las mujeres en todos los entornos, proteger sus derechos y garantizar que éstas puedan alcanzar todo su potencial. Se llevó a cabo la conferencia "Grandes Mujeres del Norte de Coahuila"	130
	2.- Conferencia Grandes Mujeres del Norte de Coahuila a cargo de La Lic. Alejandra Chavarría Cruz (Chevrolet Piedras Negras).		140
	3.- Conferencia Grandes Mujeres del Norte de Coahuila a cargo Lic. Blanca Villanueva Mondragón (Transporte 1 de mayo)		139
	4.- Conferencia Grandes Mujeres del Norte de Coahuila a cargo la Lic. Norma Treviño Galindo (Funcionario Público Piedras Negras)		123
	5.- Conferencia Grandes Mujeres del Norte de Coahuila a cargo Lic. Rosa Martha Medina (Empresaria Mr. Cake)		140
TOTAL			972

8.4.2 Servicios Médicos

Tabla 35.- ATENCIÓN MÉDICA

Área	Actividad	E-A 2022							TT
		ALUMNOS			PERSONAL				
		TSU	UC	T	DOC	ADM	OTROS	T	
Atención médica	Consulta médica	115	20	135	42	70	8	120	255
	Incapacidades	0	0	0	25	12	0	37	37
	Justificantes	2	0	2	0	0	0	0	2
	Historias clínicas	0	0	0	5	13	0	18	18
	Recopilación de vigencias de derechos (reingreso)	18	12	30	0	0	0	0	30
TOTAL		135	32	167	72	95	8	175	342





Tabla 36.- MEDICINA PREVENTIVA

Área	Actividad	Avance E-A 2022							TT
		ALUMNOS			PERSONAL				
		TSU	LIC.	T	DOC	ADM	OTROS	T	
Medicina Preventiva	Filtro de prevención de Covid-19 en eventos y conferencias Institucionales. IMSS digital una app muy útil y amigable (virtual)	Se participó en 6 eventos para llevar a cabo el filtro de prevención de Covid-19							
	1.Concientización de la donación de sangre (virtual)	135	0	135	10	24	0	34	169
	2.Concientización de la donación de sangre (virtual)	361	0	361	12	24	0	36	397
	3.Concientización de la donación de sangre (virtual)	425	0	425	11	12	0	23	448
	Control de Diabetes e Hipertensión Arterial.	0	309	309	5	3	0	8	8
	Control de embarazo	0	0	0	3	7	0	10	10
TOTAL		921	309	1230	41	71	0	112	1342

Tabla 36.1.- SALUD MENTAL

Área	Actividad	Avance E-A 2022							TT
		ALUMNOS			PERSONAL				
		TSU	LIC.	T	DOC	ADM	OTROS	T	
Salud Mental	Autoestima (virtual)	232	0	232	14	18	0	32	264
	TOTAL	232	0	232	14	18	0	32	264

Tabla 37.- SALUD SEXUAL Y REPRODUCTIVA

Área	Actividad	Avance E-A 2022							TT
		ALUMNOS			PERSONAL				
		TSU	LIC.	T	DOC	ADM	OTROS	T	
Salud Sexual y Reproductiva	Conferencia Salud Sexual y Reproductiva	0	0	0	0	0	0	0	0
	TOTAL	0	0	0	0	0	0	0	0

Tabla 38.- AFILIACIÓN DE ALUMNOS AL IMSS

Área	Actividad	E-A 2022							TT
		ALUMNOS			PERSONAL				
		TSU	LIC.	T	DOCENTE	ADMINISTRATIVO	T		
Afiliación de alumnos	Afiliados	18	12	30	0	0	0	30	
	Baja	58	18	76	0	0	0	76	
	Constancias de afiliación al IMSS	7	11	18	0	0	0	18	
	TOTAL	83	41	124	0	0	0	124	





Tabla 39.- SERVICIO MÉDICO POR PE DE TSU

Área	Actividad	Avance E-A 2022											
		Alumnos por Programa Educativo TSU											TOTAL
		ONAM	PIAM	MAI	MAP	TIADSM	MTAIEE	MTASMF	LACS	ADMVO	DOC	OTROS	
Área 1 Atención médica	Consulta	29	20	26	0	6	5	20	9	70	42	8	235
	Incapacidades	0	0	0	0	0	0	0	0	12	25	0	37
	Justificantes	1	0	0	0	0	0	0	1	0	0	0	2
	Historias clínicas	0	0	0	0	0	0	0	0	13	5	0	18
	Recopilación de vigencia de derechos (alumnos reingreso)	4	4	4	0	2	1	3	0	0	0	0	18
	Sub-total 1	34	24	30	0	8	6	23	10	95	72	8	310
Área 2 Medicina Preventiva	Filtro de prevención de Covid-19 en eventos y conferencias institucionales. IMSS digital una app muy útil y amigable (virtual)	Se participo en 5 eventos para llevar a cabo el filtro de prevención de Covid-19											169
	1. Concientización de la donación de sangre (virtual)	0	106	177	0	0	78	0	0	24	12	0	397
	2. Concientización de la donación de sangre (virtual)	163	0	0	0	59	0	138	65	12	11	0	448
	Control de embarazo	0	0	0	0	0	0	0	0	1	0	0	1
	Control de Diabetes e Hipertensión Arterial	0	0	0	0	0	0	0	0	7	3	0	10
	Sub-total 2	189	126	200	0	84	78	158	86	68	36	0	1025
Área 3 Salud sexual y reproductiva.	Conferencia Salud Sexual y Reproductiva	0	0	0	0	0	0	0	0	0	0	0	0
Sub – total 3	0	0	0	0	0	0	0	0	0	0	0	0	
Área 4 Salud Mental	Autoestima (virtual)	75	0	94	0	0	0	63	0	18	14	0	264
	Sub – total 4	75	0	94	0	0	0	63	0	18	14	0	264
Área 5 Afilación de alumnos a seguro facultativo IMSS	Afilados	4	4	4	0	2	1	1	2	0	0	0	18
	Bajas	10	7	16	0	6	6	6	7	0	0	0	58
	Constancias de afiliación al IMSS.	1	2	0	0	1	1	1	1	0	0	0	7
Sub-total 5	15	13	20	0	9	8	8	10	0	0	0	83	
TOTALES		313	163	344	0	101	92	252	106	181	122	8	1682





Tabla 40.- SERVICIO MÉDICO POR PE DE LICENCIATURA

Área	Actividad	Avance E-A 2022								
		Alumnos por Programa Educativo LICENCIATURA								
		MT	LINYM	SP	MI	IDGS	IDGRL	ADMVO	DOCENTE	TOTAL
Área 1 Atención médica	Consulta	5	3	5	2	0	5	0	0	20
	Justificantes	0	0	0	0	0	0	0	0	0
	Recopilación de vigencias de derechos (reingresos)	5	0	2	4	1	0	0	0	12
	Sub-total 1	10	3	7	6	1	5	0	0	32
Área 2 Medicina Preventiva	3.Concientización de la donación de sangre (virtual)	57	59	56	75	23	39	3	5	317
	Control de Embarazo	0	0	0	0	0	0	0	0	0
	Control de Diabetes e Hipertensión Arterial	0	0	0	0	0	0	0	0	0
	Sub-total 2	57	59	56	75	23	39	3	5	317
Área 3 Salud sexual y reproductiva	Conferencias	0	0	0	0	0	0	0	0	0
	Sub-total 3	0	0	0	0	0	0	0	0	0
Área 4 Salud Mental	Conferencias	0	0	0	0	0	0	0	0	0
	Sub-total 4	0	0	0	0	0	0	0	0	0
Área 5 Afilación de alumnos a seguro facultativo IMSS	Afilados	5	0	2	4	1	0	0	0	12
	Bajas	9	2	3	1	3	0	0	0	18
	Constancias de afiliación al IMSS	5	5	0	0	0	1	0	0	11
	Sub-totales 5	19	7	5	5	4	1	0	0	41
TOTALES		86	69	68	86	28	45	3	5	390

8.4.3 Prensa y Difusión

Tabla 42.- DIFUSIÓN DE MEDIOS

MEDIO DE COMUNICACIÓN	ENE	FEB	MARZO	TOTAL
RADIO	200 spots	200 spots	200 spots	600
TELEVISIÓN	0		70 spots	70
PERIÓDICO	0	0	3 publicaciones	3
FACEBOOK	10	10	10 publicaciones	30





Tabla 43.- COBERTURA DE EVENTOS DENTRO DE LA UTNC

ENERO		FEBRERO	
CULTURA Y DEPORTE	2	ÁREA ACADÉMICA	4
ÁREA ACADÉMICA	3	CULTURA Y DEPORTE	2
SERVICIOS MÉDICOS	2	EDUCACIÓN CONTINUA	1
JURIDICO	1	EXTENSIÓN UNIVERSITARIA	2
RECTORIA	1	JURIDICO	2
TOTAL DE NOTAS	9	RECTORIA	1
		SERVICIOS MÉDICOS	1
		VINCULACIÓN	4
		TOTAL DE NOTAS	17
MARZO (hasta el 10 de marzo)		TOTAL DE NOTAS CUBIERTAS EN EL PERIODO	35
ÁREA ACADÉMICA	2		
CULTURA Y DEPORTE	3		
EXTENSIÓN UNIVERSITARIA	2		
VINCULACIÓN	1		
RECTORIA	1		
TOTAL DE NOTAS	9		

Tabla 44.- COMUNICACIÓN E IMAGEN

DESCRIPCIÓN	ENE	FEB	MARZO	TOTAL
CAMPAÑAS GENERALES	4	5	6	15
DISEÑOS	67	68	30	165
VIDEOS	21	95	3	119
DISEÑOS IMPRESOS		710		710

Tabla 45.- ATENCIÓN A QUEJAS, COMENTARIO O SUGERENCIAS POR REDES SOCIALES

	WHATSAAP			
	ENE	FEB	MARZO	TOTAL
DUDA, QUEJA Y SUGERENCIA RECIBIDA	118	177	76	371
EN PROCESO	0	0	0	0
RESUELTAS	118	177	76	371
	FACEBOOK			
	ENE	FEB	MARZO	TOTAL
DUDA, QUEJA Y SUGERENCIA RECIBIDA	42	60	37	139
EN PROCESO	0	0	0	0
RESUELTAS	42	60	37	139



8.5. Jurídico

Tabla 46.- CUMPLIMIENTO ICAI 2020 INICIO 2021

	ICAI 2021 (TRIMESTRE)				PROMEDIO	ICAI 2021 (TRIMESTRE)
	Primero	Segundo	Tercero	Cuarto		CUARTO
CALIFICACIÓN	AÚN NO EVALÚAN					100

Tabla 47.- BUZÓN DE QUEJAS Y/O SUGERENCIAS INSTITUCIONAL

MEDIO ELECTRÓNICO	ENE	FEB	TOTAL
Sistema de Solicitudes de Acceso a la Información (SISAI)	1	3	4
Subdirección de Asuntos Jurídicos de la DGUTyP	1	0	1
Dirección de Asuntos Administrativos de la Coordinación General de Asuntos Jurídicos	3	4	7
QUEJANET Coahuila	0	0	0

Tabla 48.- UNIDADES ADMINISTRATIVAS DE ENTREGA-RECEPCIÓN

Unidad Administrativa	Avance de Anexos que Aplican		
	Anexos que Aplican	Anexos Actualizados y Autorizados	% de Cumplimiento
Rectoría	14	14	100 %
Adquisiciones y Control Patrimonial	14	14	100 %
Contabilidad	24	24	100 %
Desarrollo de Negocios Área Mercadotecnia	16	16	100 %
Dirección de Investigación y Desarrollo de Proyectos	13	13	100 %
Dirección de Mecatrónica	15	15	100 %
Finanzas	19	19	100 %
Jurídico	16	16	100 %
Mantenimiento Área Industrial y Área Petróleo	20	20	100 %
Planeación	15	15	100 %
Procesos Industriales Área Manufactura	15	15	100 %
Actividades Culturales y Deportivas	14	14	100 %
Recursos Humanos	19	19	100 %
Servicios Escolares	17	17	100 %
Servicios Estudiantiles y Extensión Universitaria	15	15	100 %
Servicios Médicos	14	14	100 %
Tic Área Sistemas Informáticos	17	17	100 %
Vinculación	14	14	100 %

Tabla 49.- COMITES VIGENTES

TRIMESTRE ENERO- MARZO 2022		
NOMBRE DEL COMITÉ	FECHA DE REUNION	SEGUIMIENTO DE ACUERDOS
Comité de control interno	12/ene/22	<ul style="list-style-type: none"> Revisión de evidencias de control interno correspondientes al periodo a reportar, así como posibles cambios en los procedimientos y sus riesgos.





Subcomité de Adquisiciones	06/ene/22	<ul style="list-style-type: none"> Revisión de las posibles adquisiciones y contrataciones de servicios recibidas en la Dirección de administración y Finanzas.
	04/feb/22	<ul style="list-style-type: none"> Revisión de las posibles adquisiciones y contrataciones de servicios recibidas en la Dirección de administración y Finanzas.
	03/mar/22	<ul style="list-style-type: none"> Revisión de las posibles adquisiciones y contrataciones de servicios recibidas en la Dirección de
Comité Técnico de Documentación	18/feb/22	<ul style="list-style-type: none"> Se realizó curso-taller dirigido a los enlaces de archivo por unidad administrativa respecto al armado de cajas AGN-12 y elaboración de etiquetas para las mismas.
	19/feb/2022	<ul style="list-style-type: none"> Se elaboró acta de incineración con motivo de la destrucción de archivos obsoletos de información administrativa derivada del expurgo realizado a la documentación que se encontraba bajo el resguardo de cada unidad administrativa que conforma esta institución.
COCODI (Órgano Interno de Control)	17/ene/22	<ul style="list-style-type: none"> Revisión de cierre de trimestre de los programas de control institucional.
Comité Interno de Austeridad y Ahorro	10/ene/22	<ul style="list-style-type: none"> Revisión de apego a la normativa estatal de austeridad y ahorro.
Comité de Becas	24/ene/2022	<ul style="list-style-type: none"> Revisión de solicitudes de becas.
	01/ feb/2022	<ul style="list-style-type: none"> Revisión de solicitudes de becas extemporáneas.
Comité de Seguridad e Higiene, Protección Civil, Ecología y de Salud	24/feb/22	<ul style="list-style-type: none"> Constitución de la unidad ecológica y medio ambiente de la universidad, e inicio de capacitación en el municipio de Piedras Negras en el área de reforestación.
Comité de Transparencia	31/ene/22	<ul style="list-style-type: none"> Análisis y resolución de la inexistencia de información solicitada.
	14/feb/22	<ul style="list-style-type: none"> Análisis y resolución de la inexistencia de información solicitada.
Comité de Ética y Conducta	02/feb/22	<ul style="list-style-type: none"> Se estableció comisión receptora de quejas y denuncias así como se dio seguimiento a las mismas.
Comité de Cultura y tradiciones	15/mar/22	<ul style="list-style-type: none"> Proyecto/Presentar plan de trabajo, para establecer las efemérides y actividades de trabajo del cuatrimestre.
Comité de Calidad		<ul style="list-style-type: none"> Se realizó la reunión para la revisión por la dirección, de los indicadores de calidad del periodo septiembre-diciembre 2021 a principios del mes de enero del 2022. Estatus de la venta de fichas para aspirantes a nuevo ingreso. Estatus de la implementación del SIINC
Academia Interinstitucional	21/feb/22	<ul style="list-style-type: none"> Presentación de los trabajos realizados de las Academias durante el cuatrimestre septiembre-diciembre 2021. Presentación de los trabajos realizados de los cuerpos académicos durante el cuatrimestre septiembre-diciembre 2021. Presentación de los trabajos realizados de los proyectos de investigación y emprendimiento durante el cuatrimestre septiembre-diciembre.
Comité Técnico para el Programa para el Desarrollo Profesional Docente 2020	03/mar/22	<ul style="list-style-type: none"> Asuntos económicos del PRODEP y estatus de convocatorias, se dio información completa de la situación que guarda el progreso de cada maestro en su formación y perfil.





Consejo de Vinculación y Pertinencia

- Se encuentra preparando su primera reunión del año. Se participó en la integración del consejo regional de vinculación.

Comité para la Igualdad Laboral y No Discriminación

18/feb/22
04/mar/22

- Reunión de instalación de nueva coordinadora.
- Se presentó la política de igualdad laboral y no discriminación.
- Se establecieron actividades marzo- diciembre de 2022.

Tabla 50.- RELACIÓN DE CONTRATOS DE PRESTACIÓN DE SERVICIOS DEL TRIMESTRE ENE-MAR 2022

NO DE CONTRATO	CONTRATANTE	FECHA DE CONTRATO	FECHA VENCIMIENTO	TIPO DE CONTRATO	MONTO	CONCEPTO	USUARIO
CPSE/050/2021	LOGÍSTICAS ODEL S.A DE C.V.	29/12/2021	29/12/2022	SERVICIO	\$2,450,000.00	SERVICIO DE TRANSPORTE DE ALUMNOS.	ADQUISICIONES
CPSE/051/2021	SERVICIO DE LIMPIEZA LICITACIÓN.	29/12/2021	29/12/2022	SERVICIO	\$2,795,600.00	SERVICIO DE LIMPIEZA	ADQUISICIONES
CPSE/052/2021	TELECOMUNICACIONES DE COAHUILA S.A DE C.V.	29/12/2021	29/12/2022	SERVICIO	\$69,498.00	SERVICIO MENSUAL DEDICADO SIMÉTRICO 30 MBPS. PERIODO ENERO-MAYO 2022.	SITE
CPSE-059-2021	CONSULTORIA INTEGRAL DE INFORMATICA	29/12/2021	29/12/2022	SERVICIO		TIMBRADO DE NÓMINA 2022	RECURSOS HUMANOS
CPSE/001/2022	FRONTERA LIMPIA S.A DE C.V.	03-ENE-22	31/12/2022	SERVICIO	\$5,280.00 POR MES	RECOLECCIÓN DE BASURA	
CPSE/002/2022	JOSÉ LUIS RÍOS ZAMORA	14-ENE-22	31/12/2022	SERVICIO	\$1,943,000.00	VIGILANCIA	ADQUISICIONES
CPSE/003/2022	DESARROLLO INMOBILIARIO LOS ENCINOS, S.A DE C.V.	28-ENE-22		SERVICIO	\$62,013.60	RENTA DE EXCAVADORA, RETIRO DE MATERIAL	SERVICIOS GENERALES
CPSE/004/2022	CHRISTIAN FERNANDO COLUILA GONZÁLEZ	08-FEB-22	22-FEB-2022	ADQUISICIÓN	\$35,352.72	BALÓN MOLTEN DE VOLEIBOL, BALÓN DE FUTBOL SOCCER #5 MARCA MOLTEN, BALONES DE FUTBOL 7 #4 MARCA MOLTEN, BOMBA PARA INFLAR BALONES, CAJA PARA PELOTAS MARCA AZTLAN.	CULTURA Y DEPORTE
CPSE/005/2022	EDITORIAL PIEDRAS NEGRAS, S.A DE C.V.	10-FEB-22	21-FEB AL 14-DIC-2022	SERVICIO	\$174,000.00	2 PLANAS EN BLANCO Y NEGRO SECCIÓN LOCAL PAG. 3 C (SE PAGARAN EN 06 PARCIALIDADES).	PRENSA
CPSE/006/2022	LA RANCHERITA DEL AIRE S.A DE C.V.	10-FEB-22	21-FEB AL 23 DE MARZO, 16-MAY-15-JUN, 14-NOV-14-DIC-2022	SERVICIO	\$64,800.00	1 SPOT ANTES DE CADA NOTICIERO (3 POR DÍA) DURANTE UN PERIODO DE 3 MESES. COBERTURA DE 3 MESES.	PRENSA
CPSE/007/2022	RADIO ZÓCALO, S.A DE C.V.	10-FEB-22	21-FEB-23 DE MZO, 16-MAY AL 15 DE JUNIO, 14 DE NOVIEMBRE AL 14 DE DICIEMBRE.	SERVICIO	\$46,665.06	100 SPOT MENSUALES DE 20" SEGUNDOS C/U A LO LARGO DEL DIA POR EXA 107.1 F.M, 060 SPOTS MENSUALES DE 20" SEGUNDOS C/U POR SUPER ESTELAR 107.9 F.M (NO HORARIO DE NOTICIEROS), 020 SPOTS MENSUALES DE 20" C/U EN HORARIO DE 8:00 A.M A 9:00 A.M EN EL NOTICIERO DE RADIO ZÓCALO PRIMERA EDICIÓN EN SUPER	PRENSA



SEP
SECRETARÍA DE EDUCACIÓN PÚBLICA





								ESTELAR 107.9 F.M, 01 NOTA PERIODISTICA ANUAL , QUE SE TRANSMITIRA EN LOS 3 NOTICIEROS , 01 BANNER WEB DE LA UNIVERSIDAD EN LA PÁGINA OFICIAL DE ÉXA 107.1 F.M DURANTE LA DURACIÓN DEL CONTRATO.	
CPSE/008/2022	JOSÚE RODRIGO MORENO AGUIRRE (RADIO SENSACIONAL DIGITAL)	10-FEB-22	21 DE FEB AL 23 DE MZO, 16 DE MAYO AL 15 DE JUN, 14 DE NOV AL 14 DIC.	SERVICIO	\$13,920.00	15 SPOTS POR DIA, CONSTA DE 450 SPOTS POR MES.	PRENSA		
CPSE/009/2022	XH. MEDIOS ELECTRONICOS S.A DE C.V. (NO TIENE PADRÓN DE PROVEEDORES)	10/02/2022	EN ESPERA.	SERVICIO	\$32,400.00	100 SPOTS DE 20", 1 MENCION DIARIA DE LUNES A VIERNES EN PROGRAMA A ELEGIR, 1 PUBLICACION EN REDES SOCIALES, COBERTURA INFORMATIVA EN EVENTOS ESPECIALES, 1 ENTREVISTA MENSUAL SUJETA A HORARIOS Y PROGRAMAS DISPONIBLES.	PRENSA		
CPSE/010/2022	SOCIAL MEDIA COAHUILA S.A DE C.V.	10/02/2022	21 DE FEB AL 23 DE MZO, 16 DE MAY AL 15 DE JUN, 14 DE NOV AL 14 DE DIC.	SERVICIO	\$15,660.00	100 SPOTS DE 20", 2 ENTREVISTAS MENSUALES EN ALGUNO DE SUS NOTICIEROS.	PRENSA		
CPSE/011/2022	LUZ MARIA GUADALUPE MORENO LOPEZ	10/02/2022	24-FEB-2022	ADQUISICIÓN	\$50,112.00	COMPUTADORAS DE ESCRITORIO.- 1 PZA PROCESADOR INTEL CORE 7-7, 8,9 GENERACIÓN, RAM DDR4 16GB, ALMACENAMIENTO 1 TB DISCO DURO, ALMACENAMIENTO 512SSD, WINDOW 10.64 BITS, TARJETA DE GRAFICOS: 4GB DE VRAM. MONITORES.- PANTALLA LED 27 PULGADAS, RESOLUCIÓN 1920 X 1080. TECLADO, MOUSE.	PRENSA		
CPSE/012/2022	TELECOMUNICACIONES DE COAHUILA S.A DE C.V.	22-FEB-22	08-MZO-2022	ADQUISICIÓN	\$41,040.00	1 BOCINA I PORTATIL XP700			
CPSE/013/2022	XHFJS-TV S.A DE C.V.	22-FEB-22	25-FEB AL 25 DE MZO, 16 DE MAY AL 15 DE JUN, 14 DE NOV AL 14 DE DIC.	SERVICIO	\$43,848.00	44 SPOTS DE 30 SEGUNDOS (3 DIARIOS DE LUNES A VIERNES.), 30 MENCIONES DE 30 SEGUNDOS (1 POR DÍA DE LUNES A DOMINGO), 2 ENTREVISTAS MENSUALES, COBERTURA PARA 3 EVENTOS ESPECIALES, COBERTURA DE 3 MESES 25 DE FEBRERO AL 25 DE MARZO, 16 DE MAYO AL 15 DE JUNIO, 14 DE NOVIEMBRE AL 14 DE DICIEMBRE DEL 2022.	PRENSA		
CPSE/014/2022	CANAL XXI S.A DE C.V.	25-FEB-22	27 DE FEB AL 29 DE MZO, 16 MAY AL 15 DE JUN, 14 DE NOV AL 14 DIC.	SERVICIO	\$36,540.00	40 SPOTS DE 20" SEGUNDOS EN PROGRAMACIÓN LOCAL, 1 NOTA INFORMATIVA EN NOTICIEROS TELEvisa, COBERTURA DE 3 MESES 27 DE FEBRERO AL 29 DE MARZO, DEL 16 DE MAYO AL 15 DE JUNIO, DEL 14 DE NOVIEMBRE AL 14 DE DICIEMBRE DEL 2022.	PRENSA		
CPSE/015/2022	GLOBAL STD	02-MZO-22		SERVICIO		(SE CANCELÓ POR FALTA DE PADRÓN DE PROVEEDORES).	PLANEACIÓN		
CPSE/016/2022	MASTER RADIO DIFUSIÓN S.A DE C.V. 99.1 LA MEJOR.	04-MZO-2022	04 DE MZO AL 04 DE ABRIL, 16 DE MAY AL 15 DE	SERVICIO		100 SPOTS DE 20" SE SUGIERE 5 DIARIOS DE LUNES A VIERNES, 1 MENCION DIARIA DE LUNES A VIERNES EN PROGRAMA A ELEGIR, 1 PUBLICACION EN	PRENSA		





JUN, 14 DE
NOV AL 15
DE DIC.

REDES SOCIALES, COBERTURA INFOR-
MATIVA EN EVENTOS ESPECIALES, 1
ENTREVISTA MENSUAL SUJETA A HO-
NORARIOS Y PROGRAMAS DISPONI-
BLES. COBERTURA DE 3 MESES 04 DE
MARZO AL 04 DE ABRIL, 15 DE MAYO
AL 15 DE JUNIO, 14 DE NOVIEMBRE AL
14 DE DICIEMBRE 2022.

CPSE/017/2022	MANUAL DE OPERACIONES DE TUV SUD AMÉRICA DE MÉXICO, S.A DE C.V. DIVISIÓN BUSINESS ASSURANCE.	08-MAR-22	03 AÑOS	SERVICIO	CERTIFICACIÓN DE CALIDAD.	PLANEACIÓN
---------------	--	-----------	---------	----------	---------------------------	------------

Tabla 51.- RELACIÓN DE CONTRATOS LABORALES

CONTRATANTE	FECHA INICIO	FECHA DE VENCIMIENTO	TIPO DE CONTRATO	MONTO	USUARIO
ING. JULIO CESAR FERNANDEZ DADO	03/01/2022	27/04/2022	PROFESOR DE ASIGNATURA	\$ 13,547.30	DIR. ACÁDEMICA
ING. VIRGINIA YASMIN BARRON RIOJAS	03/01/2022	27/04/2022	PROFESOR DE ASIGNATURA	\$ 15,110.45	DIR. ACÁDEMICA
ING. MANUEL RODRÍGUEZ TOVAR	03/01/2022	27/04/2022	PROFESOR DE ASIGNATURA	\$ 15,110.45	DIR. ACÁDEMICA
ING. FELIPE DE LEÓN REYNA	03/01/2022	27/04/2022	PROFESOR DE ASIGNATURA	\$ 5,210.50	DIR. ACÁDEMICA
ING. ANA CRISTINA AMAYA BRISEÑO	03/01/2022	27/04/2022	PROFESOR DE ASIGNATURA	\$ 8,336.80	DIR. ACÁDEMICA
LIC. EDNA SILVA MENDOZA	03/01/2022	27/04/2022	PROFESOR DE ASIGNATURA	\$ 10,942.05	DIR. ACÁDEMICA
LIC. ROCIO SARAI HERNÁNDEZ CRUZ	03/01/2022	27/04/2022	PROFESOR DE ASIGNATURA	\$ 6,252.60	DIR. ACÁDEMICA
ING. ADAN VELA AYALA	03/01/2022	27/04/2022	PROFESOR DE ASIGNATURA	\$ 15,110.45	DIR. ACÁDEMICA
ING. MOISES MORENO VELAZQUEZ	03/01/2022	27/04/2022	PROFESOR DE ASIGNATURA	\$ 10,421.00	DIR. ACÁDEMICA
ING. EDGAR SILVESTRE DIANAS MORALES	03/01/2022	27/04/2022	PROFESOR DE ASIGNATURA	\$ 13,026.25	DIR. ACÁDEMICA
ING. GUILLERMO CARDENAS GARZA	03/01/2022	27/04/2022	PROFESOR DE ASIGNATURA	\$ 14,589.40	DIR. ACÁDEMICA
ING. ALEJANDRO MATEOS PEREZ	03/01/2022	27/04/2022	PROFESOR DE ASIGNATURA	\$ 15,631.50	DIR. ACÁDEMICA
ING. GLORIA LEZITH CHAPA GARZA	03/01/2022	27/04/2022	PROFESOR DE ASIGNATURA	\$ 10,942.05	DIR. ACÁDEMICA
ING. RAMIRO AVALOS MARTINEZ	03/01/2022	27/04/2022	PROFESOR DE ASIGNATURA	\$ 11,984.15	DIR. ACÁDEMICA
LIC. JULIO CESAR CINTA GONZALEZ	03/01/2022	27/04/2022	PROFESOR DE ASIGNATURA	\$ 4,689.45	DIR. ACÁDEMICA
ING. ALEJANDRA GONZALEZ MIRANDA	03/01/2022	27/04/2022	PROFESOR DE ASIGNATURA	\$ 14,589.40	DIR. ACÁDEMICA
LIC. ARNOLDO TREVIÑO GONZÁLEZ	03/01/2022	27/04/2022	PROFESOR DE ASIGNATURA	\$ 11,984.15	DIR. ACÁDEMICA
LIC. CRISTINA EUGENIA MONTEMAYOR GARCIA	03/01/2022	27/04/2022	PROFESOR DE ASIGNATURA	\$ 13,026.25	DIR. ACÁDEMICA



SEP
SECRETARÍA DE
EDUCACIÓN PÚBLICA



Coahuila

SE SECRETARÍA DE EDUCACIÓN



MTR. FRANCISCO FABIAN TOBIAS MACÍAS	03/01/2022	27/04/2022	PROFESOR DE ASIGNATURA	\$ 12,505.20	DIR. ACÁDEMICA
ING. LILIANA VIELMA RODRIGUEZ	03/01/2022	27/04/2022	PROFESOR DE ASIGNATURA	\$ 13,026.25	DIR. ACÁDEMICA
ING. RAUL ZAMBRANO SANDOVAL	03/01/2022	27/04/2022	PROFESOR DE ASIGNATURA	\$ 14,589.40	DIR. ACÁDEMICA
ING. ISMAEL NOGUERON CONTRERAS	03/01/2022	27/04/2022	PROFESOR DE ASIGNATURA	\$ 15,631.50	DIR. ACÁDEMICA
ING. MARIO ALBERTO FELÁN CISNEROS	03/01/2022	27/04/2022	PROFESOR DE ASIGNATURA	\$ 7,815.75	DIR. ACÁDEMICA
ING. ROGELIO GALVÁN HERNÁNDEZ	03/01/2022	27/04/2022	PROFESOR DE ASIGNATURA	\$ 14,589.40	DIR. ACÁDEMICA
ING. FERNANDO RODRÍGUEZ CALVILLO	03/01/2022	27/04/2022	PROFESOR DE ASIGNATURA	\$ 10,421.00	DIR. ACÁDEMICA
ING. CARLOS EDUARDO TONCHE VAZQUEZ	03/01/2022	27/04/2022	PROFESOR DE ASIGNATURA	\$ 7,815.75	DIR. ACÁDEMICA
ING. JUAN FRANCISCO BARAJAS CORONA	03/01/2022	27/04/2022	PROFESOR DE ASIGNATURA	\$ 9,378.90	DIR. ACÁDEMICA
ING. JUAN JAIME SERRANO TORRES	03/01/2022	27/04/2022	PROFESOR DE ASIGNATURA	\$ 15,631.50	DIR. ACÁDEMICA
ING. GUILLERMO ELIAS IGLESIAS LOPEZ	03/01/2022	27/04/2022	PROFESOR DE ASIGNATURA	\$ 13,547.30	DIR. ACÁDEMICA
ING. ESTELA GUADALUPE SALAS SILLER	03/01/2022	27/04/2022	PROFESOR DE ASIGNATURA	\$ 15,110.45	DIR. ACÁDEMICA
LIC. VICTOR CRUZ SALDIVAR	03/01/2022	27/04/2022	PROFESOR DE ASIGNATURA	\$ 5,731.55	DIR. ACÁDEMICA
LIC. MONICA ESMERALDA GUTIÉRREZ PIÑA	03/01/2022	27/04/2022	PROFESOR DE ASIGNATURA	\$ 14,068.35	DIR. ACÁDEMICA
MTRA. LAURA MARÍA RIOJAS CONTRERAS	03/01/2022	27/04/2022	PROFESOR DE ASIGNATURA	\$ 15,631.50	DIR. ACÁDEMICA
LIC. SARAI AZUCENA LARA PALACIOS	03/01/2022	27/04/2022	PROFESOR DE ASIGNATURA	\$ 14,589.40	DIR. ACÁDEMICA
ING. BLANCA MARGARITA LARA PERALES	03/01/2022	27/04/2022	PROFESOR DE ASIGNATURA	\$ 13,547.30	DIR. ACÁDEMICA
LIC. PERLA JUDITH GARCÍA ARZOLA	03/01/2022	27/04/2022	PROFESOR DE ASIGNATURA	\$ 10,942.05	DIR. ACÁDEMICA
LIC. ARACELY RODRÍGUEZ SAN MIGUEL	03/01/2022	27/04/2022	PROFESOR DE ASIGNATURA	\$ 15,631.50	DIR. ACÁDEMICA
ING. KARINA ALEJANDRA RIVERA RAMÍREZ	03/01/2022	27/04/2022	PROFESOR DE ASIGNATURA	\$ 16,152.55	DIR. ACÁDEMICA
MTRA. BERTHA ALICIA FRANCO SILVA	03/01/2022	27/04/2022	PROFESOR DE ASIGNATURA	\$ 13,026.25	DIR. ACÁDEMICA
LIC. ANA MARÍA RODRÍGUEZ GONZÁLEZ	03/01/2022	27/04/2022	PROFESOR DE ASIGNATURA	\$ 14,589.40	DIR. ACÁDEMICA
ING. RENÉ HUMBERTO CHACÓN VÁZQUEZ	03/01/2022	27/04/2022	PROFESOR DE ASIGNATURA	\$ 11,984.15	DIR. ACÁDEMICA
LIC. HILARIO ANTONIO JUÁREZ NIEVES	03/01/2022	27/04/2022	PROFESOR DE ASIGNATURA	\$ 5,210.50	DIR. ACÁDEMICA
ING. JOSÉ ROBERTO BARRÓN RAMOS	03/01/2022	27/04/2022	PROFESOR DE ASIGNATURA	\$ 11,984.15	DIR. ACÁDEMICA
MAG. HÉCTOR ENRIQUE REYES RODRIGUEZ	03/01/2022	27/04/2022	PROFESOR DE ASIGNATURA	\$ 5,731.55	DIR. ACÁDEMICA
LIC. SAÚL ADRIAN GRACIA GONZÁLEZ	03/01/2022	27/04/2022	PROFESOR DE ASIGNATURA	\$ 5,731.55	DIR. ACÁDEMICA
ING. NORMA LIZBETH GUZMAN GUERRA	03/01/2022	27/04/2022	PROFESOR DE ASIGNATURA	\$ 11,463.10	DIR. ACÁDEMICA





LIC. ANA GABRIELA BERNAL CARRANCO	03/01/2022	27/04/2022	PROFESOR DE ASIGNATURA	\$ 14,589.40	DIR. ACÁDEMICA
LIC. JUAN MAGAÑA MEJIA	03/01/2022	27/04/2022	PROFESOR DE ASIGNATURA	\$ 12,505.20	DIR. ACÁDEMICA
MTRA. ROXANA GABRIELA GÓMEZ VILLARREAL	03/01/2022	27/04/2022	PROFESOR DE ASIGNATURA	\$ 8,336.80	DIR. ACÁDEMICA
ING. MARIO ALEJANDRO PINEDA LOERA	03/01/2022	27/04/2022	PROFESOR DE ASIGNATURA	\$ 16,152.55	DIR. ACÁDEMICA
ING. JUAN JOSÉ VALENZUELA GALLARDO	03/01/2022	27/04/2022	PROFESOR DE ASIGNATURA	\$ 12,505.20	DIR. ACÁDEMICA
LIC. RICARDO CARRILLO CORNELIO	03/01/2022	27/04/2022	PROFESOR DE ASIGNATURA	\$ 14,589.40	DIR. ACÁDEMICA
T. GRACIELA DEL ANGEL GARCÉS	03/01/2022	27/04/2022	PROFESOR DE ASIGNATURA	\$ 10,421.00	DIR. ACÁDEMICA
LIC. MONICA DARIELA CORTES MURILLO	03/01/2022	27/04/2022	PROFESOR DE ASIGNATURA	\$ 8,336.80	DIR. ACÁDEMICA
LIC. ANTONIO DÍAZ RAMIREZ	03/01/2022	27/04/2022	PROFESOR DE ASIGNATURA	\$ 4,689.45	DIR. ACÁDEMICA
T. JORGE RODRÍGUEZ MEDRANO	03/01/2022	27/04/2022	PROFESOR DE ASIGNATURA	\$ 16,673.60	DIR. ACÁDEMICA
T. ROSARIO PÉREZ GUZMAN	03/01/2022	27/04/2022	PROFESOR DE ASIGNATURA	\$ 16,673.60	DIR. ACÁDEMICA
MPL. DANIEL MARIO IBARRA FLORES	03/01/2022	27/04/2022	PROFESOR DE ASIGNATURA	\$ 10,942.05	DIR. ACÁDEMICA
T. ERIKA LILIANA ZERTUCHE GUTIERREZ	03/01/2022	27/04/2022	PROFESOR DE ASIGNATURA	\$ 16,673.60	DIR. ACÁDEMICA
LIC. JORGE ALBERTO SIERRA TALAMANTES	03/01/2022	27/04/2022	PROFESOR DE ASIGNATURA	\$ 16,673.60	DIR. ACÁDEMICA
T. ARNOLDO LARES HERNÁNDEZ	03/01/2022	27/04/2022	PROFESOR DE ASIGNATURA	\$ 10,421.00	DIR. ACÁDEMICA
LIC. MARTIN MARIO JIMENEZ SALAZAR	03/01/2022	27/04/2022	PROFESOR DE ASIGNATURA	\$ 13,026.25	DIR. ACÁDEMICA
ING. LUIS ERNESTO ANCHONDO MEDRANO	03/01/2022	27/04/2022	PROFESOR DE ASIGNATURA	\$ 10,942.05	DIR. ACÁDEMICA
C. LUZ MANUEL MOYEDA LÓPEZ	03/01/2022	27/04/2022	ENTRENADOR DE BEISBOL Y SOFTBOL	\$ 6,252.60	EXT. UNIVERSITARIA
LIC. SANTA EDITH GARCIA GONZALEZ	03/01/2022	27/04/2022	ENTRENADOR DE VOLEIBOL	\$ 6,252.60	EXT. UNIVERSITARIA
LIC. ADRIANA MARISOL GARCÍA ZAMARRIPA	03/01/2022	27/04/2022	PROFESORA DE DANZA	\$ 6,252.60	EXT. UNIVERSITARIA
LIC. KEVIN AMADO SOTO SORIANO	03/01/2022	27/04/2022	ENTRENADOR DE SOCCER	\$ 5,210.50	EXT. UNIVERSITARIA
C. GABRIEL LEROY BURCIAGA SOTO	16/01/2022	16/07/2022	JEFE SERV. MNTO.	\$ 6,807.02	RECTORIA
C. KARINA FLORES RUIZ	16/01/2022	16/07/2022	SECRETARIA DIR.	\$ 7,729.28	RECTORIA
C. LUZ MARIA JIMENEZ CORONA	16/01/2022	16/07/2022	SECRETARIA DIR.	\$ 7,729.28	RECTORIA
C. XIMENA ZENDEJO RUIZ	16/01/2022	16/07/2022	SECRETARIA DIR.	\$ 7,729.28	RECTORIA





Tabla 52.- RELACIÓN DE CONVENIOS DE ENE-MAR

NO. DE CONVENIO	NOMBRE DEL CONVENIO	FECHA DE CONVENIO	FECHA VENCIMIENTO	TIPO DE CONVENIO	GIRO	SECTOR	OBJETIVO
CINTS/036/2021	RECAUDACIÓN DE RENTAS DEL ESTADO DE COAHUILA	30/11/2021	30/11/2022	CONVENIO INSTITUCIONAL	COBRAR IMPUESTOS	INSTITUCIONAL	QUE LOS EMPLEADOS DE LA UNIVERSIDAD SE VEAN, BENEFICIADOS CON EL DESCUENTO VÍA NÓMINA PARA EL PAGO DE PLACAS.
CEMP/001/2022	LABORATORIOS Y RAYOS X, S.C. (LIC. KARLA)	13/01/2022	31-DIC-23	CONVENIO EMPRESARIAL	MEDICINA	EMPRESARIAL	PARA EL BENEFICIO DE PAGO EN PARCIALIDADES DE ANÁLISIS DE LABORATORIO AL PERSONAL DE LA INSTITUCIÓN, CUANDO ASI LO REQUIERÁN.
CINTS/002/2022	"EL COBAC" (SE ENVIÓ POR CORREO)	31/01/2022	31/01/2024	CONVENIO INSTITUCIONAL	EDUCACIÓN	INSTITUCIONAL	QUE LOS ALUMNOS DE LA INSTITUCIÓN SE VEAN BENEFICIADOS CON PODER REALIAR SUS ESTADIAS DENTRO DEL COBAC.
CINTS/003/2022	INDEX PIEDRAS NEGRAS	31/01/2022	31/02/2024	CONVENIO DE COLABORACIÓN	REPRESENTAR LOS INTERESES DE LAS EMPRESAS AFILIADAS	EMPRESARIAL	TRABAJAR CONJUNTAMENTE PARA REALIZAR APOYOS ESPECÍFICOS DENTRO DEL MARCO DE SUS INTERESES PROPIOS Y COMUNES A SUS OBJETIVOS, CON TAL PROPÓSITO "LA UTNC" PODRÁ (PREVIA AUTORIZACIÓN DE "INDEX PIEDRAS NEGRAS" VINCULAR A SUS ALUMNOS Y PROFESORES INVESTIGADORES CON EL PERSONAL DE "INDEX PIEDRAS NEGRAS"
CINST/004/2022	PRESIDENCIA MUNICIPAL DE PIEDRAS NEGRAS, COAHUILA (ALCALDE C. NORMA TREVIÑO) (FIRMADO)	08/02/2022	31/12/2024	CONVENIO INSTITUCIONAL	AYUDA CIUDADANA.	INSTITUCIONAL	QUE LOS ALUMNOS DE LA INSTITUCIÓN SE VEAN BENEFICIADOS CON PODER REALIAR SUS ESTADIAS DENTRO DE LA PRESIDENCIA MUNICIPAL DE PIEDRAS NEGRAS.
CINST/005/2022	UNIVERSIDAD VIS-CAYA	08/02/2022	08/02/2024	CONVENIO INSTITUCIONAL	EDUCACIÓN	INSTITUCIONAL	ESTABLECER LAS BASES GENERALES DE COLABORACIÓN QUE PERMITAN FACILITAR Y PROMOVER LA REALIZACIÓN DE SERVICIO SOCIAL Y/O PRÁCTICAS PROFESIONALES POR PARTE DE LOS ALUMNOS DE LA LICENCIATURA EN PSICOLOGÍA DE "LA UNIVERSIDAD" EN "UTNC".
CEMP/006/2022	SERVICIOS PROFESIONALES JAYLIN, S.A DE C.V (EN REVISIÓN)	10/02/2022	INDEFINIDO	CONVENIO GENERAL		EMPRESARIAL	ESTABLECER LOS PROCEDIMIENTOS DE COORDINACIÓN ENTRE AMBAS PARA PROPICIAR EL ÓPTIMO APROVECHAMIENTO DE SUS RECURSOS HUMANOS Y MATERIALES



CINST/007/ 2022	CANACINTRA PIEDRAS NEGRAS (EN REVISIÓN)	11/02/2022	11/02/2023	CONVENIO DE COLABORACIÓN	REPRESENTAR Y DEFENDER LOS INTERESES GENERALES DE LA INDUSTRIA DE TRANSFORMACIÓN Y PROMOVER LAS ACTIVIDADES Y DESARROLLO DE LAS EMPRESAS AFILIADAS	EMPRESARIAL	ESTABLECER LAS BASES PARA LA COORDINACIÓN ENTRE LA UTNC Y CANACINTRA EN MATERIA DE REALIZACIÓN DE LAS PRÁCTICAS O ESTADÍAS PROFESIONALES.
CINST/008/ 2022	INDUSTRIAS LAN-CERMEX, S.A. DE C.V (EN ELABORACIÓN). SE FIRMA CONVENIO EL DÍA 23 DE FEBRERO DEL 2022.	17/02/2022	17/02/2024	CONVENIO EMPRESARIAL	MANUFACTURA Y REMANUFACTURA DE MAQUINAS DISPENSADORAS DE REFRESCOS.	EMPRESARIAL	TRABAJAR CONJUNTAMENTE PARA REALIZAR APOYOS ESPECÍFICOS DENTRO DEL MARCO DE SUS INTERESES PROPIOS Y COMUNES A SUS OBJETIVOS, CON TAL PROPÓSITO "LA UTNC" PODRÁ (PREVIA AUTORIZACIÓN DE LA EMPRESA VINCULAR A SUS ALUMNOS Y PROFESORES.
CEMP/009/ 2022	COMPAÑIA CERVECERA DE COAHUILA, S. DE R.L. DE C.V (CONSTELLATION BRANDS).	22/02/2022	INDEFINIDO	CONVENIO EMPRESARIAL	EMPRESA CERVECERA	EMPRESARIAL	REALIZACIÓN DE ESTADÍAS Y ESTADÍAS PROFESIONALES EN LA EMPRESA. ESTO NO IMPLICA UN COMPROMISO POR PARTE DE "LA EMPRESA" PARA QUE CADA AÑO SE REALICEN ESTADÍAS, SERVICIOS SOCIALES, VISITAS GUIADAS U OTRAS ACTIVIDADES RELACIONADAS, SI NO QUE SE EVALUARÁ CADA CASO ESPECÍFICO.
CINST/010/ 2022	SECRETARIA DE EDUCACIÓN DEL ESTADO.	03/03/2022	POR TIEMPO INDEFINIDO	CONVENIO INSTITUCIONAL	EDUCACIÓN	INSTITUCIONAL	BECAR ALUMNOS DE LA UNIVERSIDAD SOBRESALIENTES DEL NORTE DEL ESTADO.
CEMP/005/ 2020- E1/2022	KACER	22/02/2022		CONVENIO EMPRESARIAL	LA VENTA DE CARNES Y EMBUTIDOS	EMPRESARIAL	MEJORAR LA SEGURIDAD DE LA EMPACADORA KACER, MEDIANTE LA ELABORACIÓN DE UN GUION PARA LA REALIZACIÓN DE UN SIMULACRO DE RESPUESTA ANTE LA EMERGENCIA DE UN INCENDIO.
CEMP/011/ 2022	WORLD PATH SERVICES, S DE R.L. DE C.V.	09/03/2022	09/03/2024	CONVENIO GENERAL	SERVICIOS LÓGISTICOS Y MANUFACTURA	EMPRESARIAL	ESTABLECER LOS PROCEDIMIENTOS DE COORDINACIÓN ENTRE AMBAS PARA PROPICIAR EL ÓPTIMO APROVECHAMIENTO DE SUS RECURSOS HUMANOS Y MATERIALES
CEMP/012/ 2022	SOUTHWEST MANUFACTURAS DE MÉXICO S. DE R.L. DE C.V.	09/03/2022	09/03/2024	CONVENIO GENERAL	LIJADO Y PULIDO DE PIEZAS METÁLICAS.	EMPRESARIAL	ESTABLECER LOS PROCEDIMIENTOS DE COORDINACIÓN ENTRE AMBAS PARA PROPICIAR EL ÓPTIMO APROVECHAMIENTO DE SUS RECURSOS HUMANOS Y MATERIALES
CEMP/013/ 2022	INSTITUTE OF INTERNATIONAL EDUCATION	10/03/2022		CONVENIO INSTITUCIONAL	EDUCACIÓN	INSTITUCIONAL	CERTIFICACIÓN DE ALUMNOS.
CEMP/014/ 2022	INNOVACIÓN SOCIAL EMPRESARIAL S.A. S. DE C.V	09/03/2022	09/03/2022	CONVENIO DE BECAS	EMPRESA CERVECERA	EMPRESARIAL	CONVENIOS DE BECAS PARA ESTUDANTES DE LA UNIVERSIDAD POR PARTE DE LA EMPRESA CONSTELLATION BRANDS





Informe de Actividades

Trimestre Abril-Junio 2022

(Contenido en el cuatrimestre Enero-Abril 2022
e inicio de Mayo-Agosto)

Julio 2022



Consejo Directivo

FRANCISCO SARACHO NAVARRO

Secretario de Educación y Cultura del Estado de Coahuila

OSCAR FERNANDO LÓPEZ ELIZONDO

Rector de la Universidad Tecnológica del Norte de Coahuila

BLAS JOSÉ FLORES DÁVILA

Secretario de Finanzas del Estado de Coahuila

TERESA GUAJARDO BERLANGA

Secretaria de Fiscalización y Rendición de Cuentas

HERMINIO BALTAZAR CISNEROS

Director General de la D.G.U.T y P.

LIZETTE CRISTINA VILLARREAL OREZZA

Titular de la Oficina de Enlace Educativo en el Estado de Coahuila

MARÍA DEL PILAR VALENZUELA GALLARDO

Presidenta Municipal de Nava

NORMA LUCILLE TREVIÑO GALINDO

Presidenta Municipal de Piedras Negras

CARLOS EDUARDO ANDRADE SEPULVEDA

Gerente de Recursos Humanos en Minera del Norte

CÉSAR ISIDRO MUÑOZ DE HOYOS

Presidente de CANACINTRA

HÉCTOR RODRÍGUEZ LÓPEZ

Presidente de CANACO





Directorio

LÓPEZ ELIZONDO OSCAR FERNANDO

Rector

MACÍAS MARTÍNEZ EDUARDO GUADALUPE

Director Académico

Direcciones de Carrera

AGUILAR MARTÍNEZ JORGE LUIS

T.S.U en Mecatrónica Área Sistemas de
Manufactura Flexible

T.S.U en Mecatrónica Área Instalaciones
Eléctricas Eficientes, e
Ingeniería en Mecatrónica

GUAJARDO GONZÁLEZ JOSÉ ROBERTO

T.S.U. en Mantenimiento Área Industrial

T.S.U. en Tecnologías de la Información Área

Desarrollo de Software Multiplataforma,
Ingeniería en Mantenimiento Industrial, e
Ingeniería en Desarrollo y Gestión de Software

VILLAREAL RUIZ ALICIA

T.S.U. en Procesos Industriales Área Manufactura,

T.S.U. en Desarrollo de Negocios Área

Mercadotecnia, T.S.U. en Logística área Cadena
de Suministros

Ingeniería en Sistemas Productivos,

Licenciatura en Innovación de Negocios y
Mercadotecnia, y

Licenciatura en Diseño y Gestión de Redes
Logísticas

Direcciones de Área

ALVARADO JARITAS TERESITA DE JESÚS

Coordinación de Investigación y Desarrollo
Tecnológico

ELIZONDO GUERRERO PATRICIA ISABEL

Vinculación

DÍAZ GUERRA DAVID

Abogado General

VÁZQUEZ ORTÍZ EBERARDO

Administración y Finanzas

Subdirecciones de Área

MARTÍNEZ CAMPOS ADRIANA

Extensión Universitaria y Servicios
Estudiantiles

SANDOVAL FLORES KARLA ROSAURA

Recursos Humanos

Jefaturas de Departamento

BALDIT HERRERA AGUSTÍN

Adquisiciones y Control Patrimonial

CANTÚ ZAYAS JOSÉ RUBÉN

Planeación y Evaluación

CARRASCO GONZÁLEZ WENDY YAZMIN

Servicios Escolares

MARTÍNEZ CATARINA FORTINO

Actividades Culturales y Deportivas

RODRÍGUEZ PAREDES TANIA LIZETH

Servicios Médicos

VAZQUEZ CASTILLO VICTOR MANUEL

Contabilidad



SEP
SECRETARÍA DE
EDUCACIÓN PÚBLICA



Coahuila

SE SECRETARÍA DE
EDUCACIÓN



Índice

Presentación	-----pág. 6
1. Docencia	-----pág. 7
1.1 Academias	
1.2 Matricula total atendida de TSU e Ingeniería	
1.3 Oferta Educativa y Matricula	
1.4 Aprovechamiento Escolar	
1.5 Abandono Escolar	
1.6 Eficiencia Terminal	
1.7 Tutorías	
1.8 Becas Estudiantiles	
1.9 Biblioteca Física y Digital	
1.10 Proyectos de Investigación y Emprendimiento	
1.11 Investigación y Desarrollo Tecnológico	
• Perfil PRODEP	
• Cuerpos Académicos	
• Programas Educativos de Calidad	
• Proyectos	
• Ciencia y Tecnología	
• Alineación Estratégica	
2. Vinculación	-----pág. 18
2.1 Convenios firmados	
2.2 Visitas Industriales	
2.3 Conferencias	
2.4 Estadías	
2.5 Movilidad estudiantil	
2.6 Estudios y Servicios Tecnológicos	
2.7 Seguimiento de Egresados	
2.8 Bolsa de Trabajo	
2.9 Pertinencia/Consejo de Vinculación	
3. Recursos Humanos	-----pág. 22
3.1 Personal	
3.2 Organigrama	
3.3 Personal Docente por Nivel Educativo	
3.4 Nivel de Habilitación de la Planta Docente	
3.5 Formación de competencias y Capacitación del Personal	
4. Administración y Finanzas	-----pág. 25
4.1 Estados Financieros Dictaminados	
4.2 Transparencia Financiera	
4.3 Sistema Integral de Información del Norte de Coahuila (SIINC).	
4.4 Comité del Control y Desempeño Institucional (COCODI)	





5. Extensión Universitaria y Servicios Estudiantiles	
5.1 Cultura y Deporte	-----pág. 27
• Actividades Culturales	
• Actividades Cívicas	
• Actividades Deportivas	
5.2 Servicios Médicos	
• Atención Médica	
• Medicina Preventiva	
• Salud Sexual y Reproductiva	
• Afiliación de Alumnos al IMSS	
5.3 Prensa y Difusión	
• Difusión en ferias vocacionales y visitas gestionadas	
• Cobertura de eventos dentro de la UTNC	
• Prensa, difusión y comunicación	
• Atención a quejas, comentario o sugerencias por redes sociales	
6. Jurídico	-----pág. 35
6.1 Transparencia (INFO-COAHUILA)	
6.2 Entrega-Recepción	
6.3 Publicaciones y Marco jurídico	
6.4 Asuntos jurídicos	
6.5 Contraloría social	
6.6 Comités Institucionales (órganos de control).	
7. Planeación y Evaluación	-----pág. 39
7.1 Información y estadística	
7.2 Sistema de evaluación	
7.3 Sistema de gestión de la calidad	
7.4 Planes y programas institucionales	
7.5 Infraestructura Física	
8. Anexo Estadístico	-----pág. 42
8.1 Docencia	
8.2 Vinculación	
8.3 Recursos Humanos	
8.4 Extensión Universitaria y Servicios Estudiantiles	
8.5 Jurídico	
9. Indicadores institucionales	-----pág. 90





Presentación

Honorable Consejo Directivo de la Universidad Tecnológica del Norte de Coahuila, Comunidad Universitaria y Sociedad en general a la que sirvo. El día de hoy en cumplimiento con lo señalado en el artículo décimo cuarto, fracción II, del decreto de creación de esta Institución, presento ante ustedes el Informe de Actividades del segundo trimestre del 2022 (abril-junio), el cual se encuentra Contenido en el cuatrimestre Enero-Abril 2022, e inicio de Mayo-Agosto del año en mención, mismo que refleja el compendio de las acciones Administrativas y de Docencia más destacadas, que bajo el nuevo rumbo institucional, se han logrado en favor de este gran plantel.

La información contiene resultados de los principales indicadores, de aquellos procesos sustantivos y adjetivos involucrados en el quehacer cotidiano de formar Técnicos Superiores Universitarios e Ingenieros altamente competitivos, para que contribuyan al desarrollo sustentable de la región, del Estado y del País.

Con gran satisfacción se muestran los resultados que a pesar de la contingencia sanitaria derivada de la pandemia COVID-19, lo que provocó en un inicio, la implementación de un plan de acompañamiento académico a distancia, que consistió en brindar clases a los alumnos en línea por medio de plataformas digitales disponibles de acuerdo al horario asignado de su grupo y maestro, ello para no interrumpir el proceso educativo que afectara la formación académica. Posteriormente, se trabajó mediante un plan pionero

en la entidad, que involucró un modelo educativo híbrido, esto es, combinado entre clases presenciales con grupos de menos de 15 alumnos y virtuales al mismo tiempo con el resto del grupo, cubriendo a alumnos con carta responsiva para asistir voluntariamente al plantel, como para alumnos que no se les autorizó la oportunidad por parte de sus padres o tutores.

Actualmente y desde el 21 de febrero del 2022, se logró la reincorporación al 100% del total de alumnos a clases presenciales en el plantel, siendo la UTNC, la primera institución de educación superior en el estado en conseguirlo, sin apartarse de las recomendaciones de sana distancia, cubrebocas, gel y sanitizante en el campus, lo que garantiza una mayor protección del alumnado y del personal, sumado a las vacunas que en la población ya se han aplicado.

De este modo, agradezco la confianza brindada y todo el apoyo del personal administrativo, académico y del sector productivo, recibido hasta el día de hoy, por lo que refrendo mi compromiso de seguir trabajando para alcanzar los objetivos y metas planteadas en el Programa Institucional de Desarrollo 2021-2025 de la Universidad Tecnológica del Norte de Coahuila.

Muchas gracias.

Mtro. Oscar Fernando López Elizondo
Rector

"Transformando tu futuro"



SEP
SECRETARÍA DE
EDUCACIÓN PÚBLICA



Coahuila

SE
SECRETARÍA DE
EDUCACIÓN



1. Docencia

1.1 Academias

1.2 Matricula total atendida de TSU y Licenciatura (Ingeniería)

1.3 Oferta Educativa y Matricula

1.4 Aprovechamiento Escolar

1.5 Abandono Escolar

1.6 Eficiencia Terminal

1.7 Tutorías

1.8 Becas Estudiantiles

1.9 Biblioteca

1.10 Proyectos de Investigación y Emprendimiento

1.11 Investigación y Desarrollo Tecnológico





1. Docencia

La Universidad Tecnológica del Norte de Coahuila, ha tomado un nuevo rumbo y esto se ve reflejado en el Programa Institucional de Desarrollo (PIDE) 2021-2025, en el cual considera su modelo educativo de la docencia como un elemento fundamental y lo ubica en el centro del quehacer al aprendizaje como proceso sustancial y rector de la actividad de los sujetos universitarios. Las actividades que a continuación se describen, constituyen el reflejo de las acciones del personal docente y administrativo.

1.1 Academias

Las Academias son cuerpos colegiados integrados por PTC y PA de los diferentes PE y que realizan actividades de Docencia, Tutorías, Investigación y Gestión Académica, Vinculación y Publicaciones, en una o varias líneas de investigación con objetivos y metas enfocadas a atender las problemáticas educativas centradas principalmente en la atención al alumno.

Es por ello, que la Academia se ha constituido en el espacio perfecto para la discusión, el análisis y el intercambio de ideas académicas, cuyo objetivo principal es y será, promover e impulsar propuestas e innovaciones para el diseño y desarrollo de proyectos académicos Institucionales en forma conjunta, participativa e integral que permitan mejorar el proceso educativo de los Programas Educativos. *(Véase tabla 1 del Anexo Estadístico).*

Durante el inicio del cuatrimestre mayo-agosto 2022 se sigue trabajando en 13 Academias, con 22 mesas de trabajo. Entre los trabajos realizados se encuentran los siguientes:

1.- Las academias de Ciencias Básicas Aplicadas:

- Se Actualizarán 3 manuales de prácticas de asignatura validados por la academia para su uso en el aula y laboratorios.
- Se Contará con un diagnóstico de necesidades y del estado guarda el laboratorio de Ciencias Básicas, con la intención de que el próximo cuatrimestre septiembre-

diciembre se pueda realizar la instalación del nuevo equipamiento.

2.- La academia de Formación Tecnológica de Me-catrónica:

- Realizar un diagnóstico de los talleres y laboratorios, elementos de practica y bibliografía física y virtual.
- Un Profesor de Tiempo Completo imparta un curso de los incluidos en el plan de capacitación del PFD.
- Actualizar 4 manuales de prácticas de asignatura validados por la academia para su uso en los laboratorios.
- Promover la participación del PTC y PA en cursos al sector productivo de bienes y servicios.

3.- La academia de Formación Tecnológica de Tecnologías de la Información:

- Dar continuidad al proceso de Acreditación del PE.
- Actualizar el diagnostico de los talleres y laboratorios, elementos de practica y bibliografía física y virtual.
- Un Profesor de Tiempo Completo imparta un curso de los incluidos en el plan de capacitación del PFD.
- Que cada PTC del PE realice una revisión de proyectos de estadía en colaboración con otros PTC.
- Promover la participación del PTC y PA en cursos al sector productivo de bienes y servicios.





4.- La Academia de Vinculación y Extensión:

- Se Actualizar el catálogo de cursos con las propuestas de cursos que los PTC y PA puedan ofertar, incluyendo el formato F-VIN-06.

La mesa de Emprendimiento de VyE:

- Capacitar a 7 PTC y 35 alumnos en el Programa de Gestión de Proyectos de MS-Project.
- Capacitar a 35 alumnos de 3er. Cuatrimestre en la elaboración del Plan de Negocio en la Plataforma de Emprendimiento en línea.
- Impartir Platica Motivacional para los alumnos de 3er. Cuatrimestre para integrarse a los proyectos de Emprendimiento e investigación y concientizar en la importancia de emprender su empresa.
- Capacitar a 6 alumnos en el proceso de Incubación de empresas que ya presentaron su Plan de Negocio.

5.- La Academia de Formación Tecnológica de Mantenimiento:

- Realizar 1 diagnóstico de bibliografía física y virtual.
- Realizar 1 Diagnostico de equipamiento de los talleres, laboratorios y los elementos para prácticas.
- Implementar la plataforma virtual de apoyo didáctico para docentes.

6.- La Academia de Formación Tecnológica de Procesos Industriales Área Manufactura:

- Realizar 1 diagnóstico de bibliografía física y virtual.
- Realizar 1 Diagnostico de equipamiento de los talleres, laboratorios y los elementos para prácticas.

- Implementar la plataforma virtual de apoyo didáctico para docentes.

7.- La academia de Habilidades Gerenciales:

- Desarrollar un documento estructurado para la asignatura de Integradora I.

8.- La academia de Docencia:

- Que 7 profesores de tiempo completo participen como instructores en el plan de capacitación del PFD institucional.
- Promover la participación de PTC y PA en cursos de capacitación docente.
- Concluir el Programa Institucional de Tutorías.
- Elaborar el Programa de Acción Tutorial.
- Seguimiento a la actualización e implementación del sistema SIINC.

9.- La academia de Investigación:

- Colaborar en la formación del CIC 4.0 de la UTNC.
- Diagnóstico de equipamiento orientado a la Industria 4.0.
- Seguimiento a los productos académicos generados por los PTC derivados de los proyectos de investigación y emprendimiento con empresas, y de otro índole.

10.- La Academia de Formación Tecnológica de Desarrollo De Negocios Area Mercadotecnia:

- Elaborar el diagnóstico de los laboratorios (4), elementos de práctica, así como la bibliografía física y virtual.
- Reubicación de laboratorios.
- Revisar, actualizar la bitácora y políticas para el uso del laboratorio.
- Trabajar en la Acreditación del PE.

11.- La Academia de Lenguas y Métodos





- Diseñar proyectos prácticos interinstitucionales para aplicar el idioma en contextos específicos.
- Crear un club de lectura / conversacional por niveles como actividad extracurricular.
- Implementar la Metodología de Enseñanza Estandarizada.
- Realizar los cursos de preparación de examen de certificación para los docentes de inglés, PTC y administrativos.

12.- La Academia de Formación Tecnológica de Logística Área Cadena De Suministros:

- Diagnostico de los laboratorios, elementos de práctica, así como la bibliografía física y virtual.
- Adecuar el taller de serigrafía para simular almacén y caja de tráiler.
- Revisar, actualizar la Bitácora y políticas para uso.

(Véase tablas 1.1 del Anexo Estadístico).

1.2 Matrícula total atendida de TSU y Licenciatura

La UTNC, durante el inicio del cuatrimestre mayo-agosto 2022, atendió a una matrícula inicial de 1,378 alumnos, de ellos, un 988 pertenece al nivel educativo de Técnico Superior Universitario (TSU) y 390 son de Licenciatura, de los cuales el 60.95% son hombres y el 39.04% mujeres. A partir del 21 de febrero del 2022, se llevó a cabo el inicio de las clases de manera presencial al 100% en el plantel, dejando atrás el Modelo Virtual y el Modelo Híbrido de clases en la institución, siendo la UTNC, la primera del nivel superior en el estado en regresar en su totalidad a las aulas, como no lo hacía desde marzo del 2020, fecha en la que se decretó el protocolo de salud en el estado, en el que se prohibía la asistencia a las aulas. *(Véase tabla 2 del Anexo Estadístico).*

1.3 Oferta Educativa y Matricula

La Universidad Tecnológica del Norte de Coahuila, cuenta con una oferta educativa de 13 programas; 7 de ellos en el nivel TSU y 6 más en la continuidad de estudios, es decir, en el nivel Licenciatura o Ingeniería.

En cuanto a los datos estadísticos al inicio del cuatrimestre mayo-agosto 2022, los PE que más acopian alumnos dentro del nivel son los de TSU en MAI, DNAM y MTASMF, y PIAM con 205, 171, 164 y 153 alumnos respectivamente; respecto al nivel superior destacan IMT, IMI e ISP con 140, 74 y 57 respectivamente. *(Véase tabla 3 del Anexo Estadístico).*

1.4 Abandono Escolar

El abandono escolar es la distribución entre reprobación y otros motivos. Actualmente la Universidad tiene dos programas que operan para disminuir el abandono escolar, uno de ellos es el Programa Institucional de Tutorías (PIT) y el otro es el Programa de Servicios de Apoyo al Estudiante (PROSAE), los cuales identifican las posibles causas de la deserción y establecen alternativas de retención del alumno hasta la conclusión de su formación profesional.

Llevando a cabo el correspondiente comparativo cuatrimestral de los porcentajes de deserción presentados en el cierre del cuatrimestre enero-abril, de los últimos dos años 2021 y 2022, en el primer año de manera global 102 jóvenes habían abandonado sus estudios, de los cuales 81.37% correspondieron al nivel TSU y 18.62% a de Licenciatura, representando el 5.51% de deserción respecto a la matrícula final atendida del periodo en 2021, de 1850 alumnos.





Durante el mismo periodo del 2022, las bajas reportadas al cierre del cuatrimestre representan un 7.03% de alumnos desertores con respecto a la matrícula atendida de 1848, de las cuales 96 corresponden al nivel TSU y representan un 9.17% de bajas respecto con la matrícula de 1047 y un 4.24% de los 801 alumnos registrados al final del cuatrimestre en cuestión con 34 alumnos dados de baja.

De ese modo, es necesario señalar que a nivel global el porcentaje mencionado de 7.03% se compone por el 0.70% de reprobación y el otro 6.33% a otros motivos; en cuanto al comportamiento del 9.17% registrado para con el nivel de TSU, se compone por el 1.24% de reprobación y el restante 7.92% a otros motivos; con respecto al mencionado 4.24% para el nivel de Licenciatura, este se divide en 0.0% de reprobación y un 4.24% a otros motivos diferentes a la reprobación.

Es necesario mencionar que, entre las principales causas de bajas registradas por "otros motivos" en el nivel TSU alcanzaron las 83 bajas, de las cuales, el 31.32%, corresponde a los Problemas de vocación/rendimiento, los motivos personales (problemas familiares) con 25.30%, problemas de trabajo con el 14.45%, Faltas al reglamento escolar con 12.04%, problemas económicos con 7.22% y el resto entre otras 2 diferentes causas. Mientras que el nivel Licenciatura, de los 34 alumnos dados de baja; los motivos personales y Faltas al reglamento escolar representan el 29.41% cada uno, Problemas de trabajo con 17.64%, Problemas de vocación rendimiento con 14.70%, mientras que Cambio de UT con 8.82%. (Véase tablas 4 al 5.1 del Anexo Estadístico).

1.5 Aprovechamiento Escolar

El aprovechamiento escolar refleja el resultado de las diferentes etapas del proceso educativo,

una de las metas hacia las que convergen todos los esfuerzos y todas las iniciativas de las autoridades educativas, maestros, padres de familia y alumnos.

Durante el cierre del cuatrimestre enero-abril 2022, el nivel TSU registró 9.00 de calificación promedio entre todos los programas educativos ofertados, el PE más alto, fue PIAM con 9.18, el más bajo alcanzó el 8.55, lo que marca los dos lados del parámetro analizado. Para el nivel Licenciatura, el promedio global fue de 9.24, donde el PE más alto fue, 9.52 y el menor fue de 9.09. (Véase tabla 6 del Anexo Estadístico).

1.6 Eficiencia Terminal

La razón de ser de la Universidad es formar TSU, Licenciados e Ingenieros competitivos que contribuyan al desarrollo económico de la región y del país; es por ello que las políticas y estrategias planteadas en el Programa Institucional de Desarrollo 2021-2025 van encaminadas a incrementar el número de egresados titulados por año.

La eficiencia terminal se concibe como la proporción de estudiantes que se titula, con relación a la matrícula inicial de su cohorte generacional; de acuerdo a los datos registrados de la generación 2019-2021 para el nivel TSU, un valor del 60.49% se registró para dicha eficiencia, toda vez que el egreso alcanzó ese mismo porcentaje, sin embargo, por primera vez en la historia de la universidad, se alcanzó el 100% en el rubro de Titulación, ya que de los 467 egresados de dicha cohorte, el máximo valor porcentual registró su proceso de titulación.

En lo relativo a la conducta presentada del nivel





de Licenciatura es al término de este periodo a informar enero-abril 2022 que egreso la generación correspondiente al 2020-2022 donde se titularon 375 alumnos de 445 que ingresaron en esta cohorte generacional, representado el 84.26% de eficiencia terminal; comparando esta última cifra con las últimas dos registradas del 70.25% y del 82.31% de las generaciones 2018 - 2020 y 2019 - 2021, está representa favorablemente la de mayor porcentaje logrado dentro del periodo comparativo de tres años. (Véase tabla 6.1 del Anexo Estadístico).

1.7 Tutorías

En la institución, la tutoría constituye una estrategia de apoyo y asesoría para los estudiantes en su proceso de adaptación, desarrollo y formación profesional; además, tiene la finalidad de desarrollar sus capacidades y ofrecer herramientas que ayuden a superar las dificultades que se les presenten a lo largo del proceso educativo, de manera paralela, contribuye al mayor aprovechamiento académico y mejora de la eficiencia terminal.

La acción tutorial la debe realizar el PTC, atendiendo a un grupo de 30 estudiantes. A este propósito se sumaron 21 PTC y 5 PA como tutores de los siete PE de TSU con los que cuenta la Institución, los cuales dieron seguimiento a 1046 alumnos durante el cuatrimestre enero-abril 2022.

El resultado del proceso de Tutorías durante este periodo es el siguiente: se llevaron a cabo 611 sesiones individuales a 1046 estudiantes y 573 sesiones grupales, que involucraron a 1,046 alumnos, de los cuales el 60.99% corresponde a los hombres. Los informes generados en este proceso son: la Programación de Acción Tutorial, el Registro de las Acciones Preventivas/Correctivas, el

seguimiento académico y el reporte cuatrimestral. (Véase tabla 8 del Anexo Estadístico).

Es importante mencionar que en la actualidad no se cuenta con la cantidad necesaria de Tutores, ya que no se tienen autorizados los PTC de acuerdo a la matrícula enero-abril 2022, de 1848 alumnos, de los cuales, 1047 corresponden al nivel TSU; según dicho número de estudiantes, para su correcto desarrollo se debería de contar con 36 PTC tan sólo para dicho nivel, lo que significa -41.66% de Tutores para el acompañamiento del alumno, comprometiendo severamente, la calidad educativa y agregando una sobrecarga a los PTC actuales. (Véase tabla 9 del Anexo Estadístico).

1.8 Becas Estudiantiles

Con el nuevo rumbo de la Universidad el compromiso de la Universidad es estimular el mérito académico de los estudiantes de alto rendimiento; así como propiciar condiciones de igualdad en oportunidades educativas mediante el otorgamiento de apoyos económicos que contribuyan a disminuir los índices de deserción.

El número de becas otorgadas correspondientes al cuatrimestre mayo-agosto 2022, fueron 623 para TSU y 498 para Licenciatura (Ingeniería), beneficiando a un total de 919 estudiantes de todas las carreras. (Véase las tablas 10, 10.1, 10.2, 10.3, 10.4, 10.5, 10.6 y 10.6 del Anexo Estadístico).

Durante el inicio del cuatrimestre mayo-agosto 2022, se llevó a cabo lo siguiente:

- Se dio difusión a las convocatorias de becas Socioeconómicas, Apoyo Económico y Beca por Discapacidad, así mismo se otorgaron automáticamente las becas académicas por





promedios del 30%, 45%, 60% y OPTIMUS de descuento sobre la cuota cuatrimestral.

- El número de becas otorgadas hasta el momento correspondiente al cuatrimestre mayo-agosto 2022, son 501 para TSU y 244 para Licenciatura (Ingeniería), beneficiando a un total de 745 estudiantes de todas las carreras.
- En seguimiento al convenio con la empresa Constellation Brands para la Beca "El Valor de Educar" que consiste en el apoyo económico durante 12 meses, cubriendo la inscripción y cuota cuatrimestral al 100%, para el presente cuatrimestre se cuenta con 72 becas en total, siendo 40 becas para el nivel TSU y 32 becas para el nivel ingeniería.
- En seguimiento a la Beca Jóvenes Escribiendo el Futuro convocatoria publicada en el mes de abril para ser otorgada en el presente cuatrimestre, se otorgaron 80 becas para el nivel TSU y 22 para el nivel ingeniería, siendo un total de 102 becas.

1.9 Biblioteca Física y Digital

El Sistema Bibliotecario de la Universidad, es un factor coadyuvante en la parte operativa del nuevo modelo académico y constituye uno de los elementos estratégicos de mayor impacto en el mejoramiento y desarrollo de los procesos académicos, en la cual se encuentran los 2 mil 857 títulos en más de 4 mil 817 volúmenes, salas de lectura y consulta y las más de 40 computadoras que ofrece en sus instalaciones.

Durante el cuatrimestre enero-abril 2022, se ha dado atención a 1596 alumnos que han utilizado los servicios bibliotecarios, tales como, préstamo

de libros, consultas y uso de áreas de lectura. (Véanse tabla 11 y 11.1 del Anexo Estadístico).

1.10 Proyectos de Investigación y Emprendimiento

En Septiembre del 2020 se inició el proyecto Institucional "Investigación, Emprendimiento e Incubación de Empresas", el cual consiste en que un PTC de manera individual o colectiva (CA) realice un proyecto de investigación en una empresa, con la participación de alumnos en un periodo de hasta dos años dividido en seis etapas, cuya finalidad es mejorar sus procesos productivos, mediante la solución de una problemática detectada y/o realizando un proyecto de desarrollo tecnológico; generando consigo Productos Académicos para dar cumplimiento a los requisitos del PRODEP y que los estudiantes generen una Idea-Proyecto del producto o servicio a emprender derivado del trabajo realizado en la empresa.

El objetivo del proyecto de investigación, emprendimiento e incubación de empresas es crear y desarrollar la cultura en la universidad, de investigación y emprendimiento en los profesores de tiempo completo y estudiantes, para fortalecer el trabajo docente y desarrollar las habilidades emprendedoras en los alumnos, mediante un programa institucional de investigación, emprendimiento e incubación de empresas para el 2025, que generen con este, la oportunidad de crear su propio negocio, que nuestros PTC cumplan con las actividades de crear y desarrollar la Investigación Aplicada o Desarrollo Tecnológico en conjunto con los alumnos, requisito indispensable del Programa para el Desarrollo Profesional Docente (PRODEP) y la Universidad. Así como sembrar las condiciones y competencias profesionales necesarias en los estudiantes para que se autoempleen emprendiendo e incubando un negocio propio y/o



SEP
SECRETARÍA DE
EDUCACIÓN PÚBLICA



Coahuila

SE
SECRETARÍA DE
EDUCACIÓN



se incorporen al sector productivo de bienes y servicios.

Durante el periodo enero-abril 2022, se cuenta con 23 proyectos acumulados, donde se involucran 18 empresas, 7 Programas Educativos, participan 23 PTC y 158 alumnos de los diferentes programas. (Véanse tabla 12 del Anexo Estadístico)

1.11 Investigación y Desarrollo Tecnológico

La investigación es el eje articulador en la generación y aplicación del conocimiento, el ejercicio de la docencia y vinculación. Su práctica se plasma como una espiral dialéctica que amplía y orienta el horizonte del desarrollo de la Institución, es por ello que uno de los objetivos fundamentales es promover la participación de profesores y alumnos en actividades que impulsen la investigación y el desarrollo tecnológico, y fortalezcan la capacidad y competitividad académica de los Programas Educativos, a través de la Coordinación de Investigación y Desarrollo Tecnológico se realizaron las siguientes actividades durante el periodo que se informa.

Perfiles PRODEP

Los PTC Adscritos a los diferentes PE que oferta la universidad continúan trabajando para el cumplimiento de sus funciones y participar en la convocatoria al reconocimiento del perfil deseable en el programa para el Desarrollo Profesional Docente (PRODEP), cuyo objetivo primordial es profesionalizar a los PTC para que alcancen las capacidades de investigación, docencia, desarrollo tecnológico e innovación y, con responsabilidad social se articulen y consoliden en cuerpos académicos (CA) y con ello generen una nueva comunidad académica capaz de transformar su entorno.

Para alcanzar este objetivo la SEP, a través de la Sub-Secretaría de Educación Superior (SES) ha emprendido en el marco del PRODEP varias acciones enfocadas a promover que los PTC se integren en CA y con ello sustentar la continuidad de profesionales de buena calidad, responsables y competitivos.

A partir del inicio del año 2021 se notificó que el Programa para el Desarrollo Profesional Docente pasaría a ser parte de la Dirección de Desarrollo y Fortalecimiento de la DGUTyP, iniciando operaciones para participar en convocatorias del 2021.

Al mes de Mayo 2022, la Universidad cuenta con 23 Profesores de Tiempo Completo, de los cuales 13 cuentan con el perfil PRODEP, lo que representando en este caso, el 56% del total de los PTC, que a través del reconocimiento de estos se contribuye a mejorar la capacidad académica de la Universidad. Así mismo, se continúa con la implementación de estrategias y acciones para que los PTC cumplan con sus funciones de manera equilibrada. Los PE de TSU que cuentan con profesores con Reconocimiento al Perfil deseable son: DNAM (4), MAI (3), PIAM (2), MTASMF (1), MTAIEE (1) y TIADSM (2). (Véase Tabla 13 del Anexo estadístico).

En la convocatoria 2022 de Apoyo a PTC con reconocimiento a perfil deseable, 6 profesores de tiempo completo están solicitando este apoyo, para ser beneficiados con equipo de cómputo en el ejercicio de sus prácticas en el proceso de enseñanza aprendizaje que realizan en la universidad.

Cuerpos Académicos (CA)

Uno de los principales objetivos del Programa Institucional de Desarrollo es la consolidación de Cuerpos Académicos (CA). Actualmente la





Universidad cuenta con tres Cuerpos Académicos en Formación (CAEF) y dos en Consolidación (CAEC), los cuales son grupos de Profesores de Tiempo Completo que comparten una o varias Líneas Innovadoras de Investigación Aplicada o Desarrollo Tecnológico (LIADT), mismas que se orientan principalmente a la asimilación, desarrollo, transferencia y mejora de las tecnologías y procesos para apoyar al sector productivo del entorno.

Los 2 Cuerpos Académicos en Consolidación con los que se cuenta, primero; Automatización y Optimización de Sistemas, el segundo; Desarrollo de Negocios y Eficiencia Organizacional. Así mismo, la Universidad suma 3 CAEF, dando un total de 5 CA actualmente. (Véase Tabla 14 del Anexo Estadístico).

Producción Académica

Actualmente la Dirección de Investigación y Desarrollo Tecnológico, da seguimiento al trabajo colaborativo que desarrollan las 13 academias con que cuenta la universidad y que tienen como objetivo mejorar su práctica docente y coadyuvar al mejoramiento de la calidad académica. En el periodo a informar se coordina la producción académica que los PTC responsables de los proyectos de investigación, innovación y emprendimiento realizan durante el periodo 2020 – 2022 en colaboración con alumnos y PTC de los distintos programas educativos. La Universidad hasta la fecha contabiliza 23 proyectos de investigación y emprendimiento que han sido validados con la firma de convenio UTNC-Empresa y como representante legal el rector, el Maestro Oscar Fernando López Elizondo.

A través de la realización de estos proyectos de investigación y emprendimiento, se busca generar nuevas oportunidades para contribuir con la producción académica que exige la actualización y

capacitación del profesorado y al mismo tiempo apoyar al sector productivo y de servicios para dar solución a las problemáticas que se presentan en el campo real empresarial e industrial.

Por otra parte, la Dirección de Investigación y Desarrollo Tecnológico informa sobre la producción académica referente a los artículos arbitrados hasta la fecha, los cuales se contabilizan en 76 Artículos y que pueden ser consultados en la página oficial de la Universidad.

Proyectos de Investigación y emprendimiento

La Directora de Investigación y Desarrollo Tecnológico, coordina el avance y cumplimiento de los proyectos de investigación y emprendimiento, así como la producción académica de los mismos.

El objetivo de los proyecto de investigación, emprendimiento e incubación de empresas es crear y desarrollar una cultura emprendedora entre los profesor de Tiempo Completo que fungen como asesores y/o tutores de los estudiantes que realizan conjuntamente la investigación y el desarrollo tecnológico de los proyectos en las empresas con firmas de convenio y que su objetivo es la aplicación de los conocimientos adquiridos en cada programa educativo que oferta la universidad, así como la producción académica que de ellos deriva para dar cumplimiento al programa para el desarrollo profesional docente (PRODEP) y al mismo tiempo sembrar las condiciones y competencias profesionales necesarias en los estudiantes para que generen su propio negocio y/o se incorporen al sector productivo de bienes y servicios.

Al término del mes de Mayo 2022, se cuenta con 23 proyectos de investigación y emprendimiento,





donde se involucran 17 empresas, 7 programas educativos, 23 PTC y 13 alumnos de las diversas carreras.

Ciencia y Tecnología

La Dirección de Investigación y Desarrollo Tecnológico continúa dando seguimiento a los proyectos aprobados por parte del comité técnico y de administración del fondo destinado a promover el desarrollo de la ciencia y tecnología en el estado de Coahuila FONCYT 2021.

Los proyectos que están por concluir en el presente año 2022 son: Simposio Industria 4.0, el cual se llevó a cabo durante los días 10 y 11 de Marzo del presente año y El Ciclo de Conferencias inteligencia de negocios y Big Data, el cual se realizó los días 11, 12 y 13 de Mayo del presente año. Los responsables técnicos de ambos proyectos son el PTC Eduardo Daniel Esquivel Villaseñor del PE de DNAM y la PTC Magnolia Rodríguez Hernández del PE de TIADSM, respectivamente.

Programas Educativos de Calidad

La Universidad mantiene su política de impulso a la evaluación y acreditación de los PE como estrategia para mejorar la calidad de las funciones sustantivas. El dictamen de Acreditación de tres PE fue emitido a partir del 29 de abril de 2019 con vigencia hasta el 28 de abril de 2024 por cumplir con los estándares de calidad educativa establecidos por el Consejo de Acreditación de la Enseñanza de la Ingeniería A.C. CACEI.

Al término de Mayo se actualizaron las cotizaciones para cada Programa Educativo que se tienen programado para la acreditación en el 2022. Actualmente existen tres programas educativos acreditados: MAI, PIAM y MTASMF por el consejo

de acreditación para la enseñanza de la ingeniería CACEI. (Véase Tabla 15 del Anexo Estadístico).

Feria de Ciencia e Ingeniería Coahuila 2021 1er. Lugar en FCI Coahuila 2021

Derivado de la participación en la convocatoria de la Feria de Ciencia e Ingenierías Coahuila 2021, Resultó ganador del primer lugar, el Proyecto "Dispositivo Electrónico para la Detección y Manejo de la Ansiedad", con la participación de 2 alumnos de Ingeniería en Mecatrónica y 1 Alumna de Ingeniería en Mantenimiento Industrial, bajo la asesoría del Ing. Jesús Arturo Hernández Soberón, Profesor adscrito al PE de MTASMF.

El día 9 de marzo del presente año, reciben premio y reconocimiento por parte del Consejo Estatal de Ciencia y Tecnología COECYT alumnos y asesor de la UTNC. (Véase tabla 16 del Anexo Estadístico).

Proyecto de Alineación Estratégica 20 40

Con el propósito de elaborar un plan de ruta de la ciencia, la tecnología e innovación en el Estado de Coahuila para los próximos 20 años, el Consejo Estatal de Ciencia y Tecnología COECYT convocó a participar en el programa de Alineación Estratégica 20-40, participando la Universidad en 3 programas que conllevan a la mejora de la calidad educativa y que son: Programa de Fortalecimiento Docente, Programa de Fortalecimiento a la calidad y Programa de Fortalecimiento al idioma Inglés.

La Dirección de Investigación y Desarrollo Tecnológico funge como Enlace del Programa de Fortalecimiento Docente en el proyecto de Alineación Estratégica 20-40, cuyo objetivo al 2023 es alcanzar que el 30% de los Docentes de esta Universidad cuenten con la capacitación en las





competencias y experiencias suficientes para la enseñanza de manera efectiva.

Se participó en el Curso-Taller Sistema de Seguimiento de Programas de Educación Superior, con el objetivo de asegurar el éxito de los Programas Estratégicos y establecer los procesos que permitan un seguimiento disciplinado de los Programas Institucionales, llevándose a cabo el 25 de Febrero de 2022 en la Universidad Tecnológica de Coahuila, localizada en la Ciudad de Ramos Arizpe, Coahuila. Se entregó el informe a la Secretaría de Educación de Coahuila el informe del Proyecto Alineación Estratégica 20-40 del Programa Fortalecimiento Docente con cierre al 30 de Abril del 2022.

Centro de creatividad e innovación 4.0

Se realiza reunión de trabajo en la UT de Querétaro para la conformación de la Unidad de Inteligencia Estratégica e Innovación UIEI de las Universidades Tecnológicas y Politécnicas en el marco del programa para contribuir al fortalecimiento de sectores estratégicos de la economía nacional.

Visita a la UT de Querétaro para hacer el recorrido al Centro de Creatividad e Innovación 4.0, Santiago de Querétaro, Qro. El orden del día fue lista de participantes, bienvenida por el rector de la UT de Querétaro MC José Carlos Arredondo Velázquez, mensaje del Director Académico de la DGUTyP Maestro Omar Guadarrama y la presentación del proyecto de la Unidad de Inteligencia Estratégica e Innovación por el rector de la UT de Querétaro. Presentación de la Red Nacional de los centros de creatividad e innovación 4.0 con las 12 universidades tecnológicas y politécnicas participantes por el Coordinador del CIC 4.0 Maestro Bernardo Carranza.

Se realiza la Primera Reunión de trabajo con los Enlaces de las doce Universidades del Subsistema de la DGUTyP de forma virtual para la conformación del Centro de Creatividad e Innovación 4.0 de cada institución.

La Directora de Investigación y Desarrollo Tecnológico asistió a la Reunión de Consejo de la Unidad de Inteligencia e Innovación de las Universidades Tecnológicas y Politécnicas UIEI, convocada por el Director Académico de la DGUTyP, Maestro Omar Guadarrama, la cual se llevó a cabo el día 14 de Junio del presente año en las oficinas de la Secretaría de Educación Pública en la CDMX.

El Orden del Día fue el siguiente: Bienvenida por el Dr. Herminio Baltazar Cisneros, Director General de las UTyP; Presentación del Consejo Nacional de Creatividad e Innovación por el MC José Carlos Arredondo Velázquez, rector de la UT de Querétaro; Comentarios de los miembros del consejo; Acuerdos y Conclusiones y fin de la sesión.

Asistencia de forma virtual al MIRAI FORUM convocado por la UT de Querétaro y el Centro de Creatividad e Innovación 4.0 de la UT de Querétaro, con el objetivo de atender ciclo de conferencias sobre la temática de Tecnologías Emergentes e Innovación Social en Soluciones de la Humanidad, la cual se llevó a cabo de forma presencial el día 21 de junio de 2022 en el Auditorio de la Universidad Tecnológica de Querétaro.



SEP
SECRETARÍA DE
EDUCACIÓN PÚBLICA



Coahuila





2. Vinculación.

- 2.1 Convenios firmados
- 2.2 Visitas Industriales
- 2.3 Conferencias
- 2.4 Estadías
- 2.5 Movilidad Estudiantil
- 2.6 Estudios y Servicios Tecnológicos
- 2.7 Seguimiento de Egresados
- 2.8 Bolsa de Trabajo
- 2.9 Pertinencia/Consejo de Vinculación



SEP
SECRETARÍA DE
EDUCACIÓN PÚBLICA



Coahuila





2. Vinculación

La Vinculación para la Universidad Tecnológica del Norte de Coahuila consiste en la relación estratégica a corto, mediano y largo plazo de comunicación, intercambio y cooperación que busca beneficios mutuos dentro y fuera de la Institución. Implica crear interacciones permanentes entre la educación, la ciencia y la tecnología e investigación, y los sectores, tales como: el productivo, educativo, gubernamental y social, con el objetivo de dar respuesta a las necesidades regionales y de actualidad.

2.1 Convenios firmados

Durante el cuatrimestre Enero-Abril del 2022 e inicios de Mayo-Agosto 2022, se logró firmar un total de 8 convenios, de los cuales; 3 de estos fueron con el sector productivo, 2 con el educativo nacional con instituciones de educación superior y 1 más con el Colegio de Bachilleres de Coahuila (COBAC), así mismo se logró firmar 2 más con las siguientes instituciones, Cámara de Exportación (INDEX Piedras Negras) y la Presidencia Municipal de la misma ciudad. *(Véanse tabla 18 y 18.1 del Anexo Estadístico).*

2.2 Visitas Industriales

Debido a la contingencia sanitaria inicia por el COVID-19 desde el 20 de marzo del 2020, y como medida preventiva, las empresas decidieron cerrar sus puertas para realizar visitas industriales, actualmente las empresas aún están limitando este tipo de actividades.

Con la finalidad de lograr que los estudiantes logren una visión empresarial, conociendo e identificando las necesidades del sector productivo de bienes y/o servicios, así como la identificación de problemáticas y la aplicación de soluciones, en donde puedan obtener un amplio panorama del campo laboral.

Gracias al apoyo del Municipio de Piedras Negras en el mes de mayo autorizaron un programa de visitas a la Planta Potabilizadora SIMAS Piedras

Negras, con el objetivo de concientizar a los estudiantes en la protección y cuidado del agua y conocer proceso de potabilización del agua, programando 10 visitas para que asistan un total de 247 alumnos para el cuatrimestre mayo – agosto 2022.

Durante el mes de mayo se realizaron 5 visitas, asistiendo 108 alumnos de la carrera de Mantenimiento área Industrial; aún se tiene programado 5 visitas para el mes de junio, para los estudiantes del tercer cuatrimestre de los programas educativos de Procesos Industriales área Manufactura y Mecatrónica área Sistemas de Manufactura Flexible. *(Véase tabla 19 del anexo estadístico).*

2.3 Conferencias

Dentro del cuatrimestre Enero-Abril, se logró brindar 14 conferencias, algunas de las cuales fueron solicitadas por las Direcciones Académicas del programa correspondiente al cuatrimestre Enero-Abril del 2022, estas fueron impartidas con el apoyo de profesores investigadores y docentes que dominan el tema y Directivos de las diferentes empresas de la región.

Al mismo tiempo, se impartieron otras conferencias dentro del marco del “Ciclo de Conferencias “Grandes Mujeres del Norte de Coahuila” y del “Ciclo de Conferencias Simposio Industria 4.0”. *(Véanse tabla 20 y 20.1 del Anexo Estadístico).*





2.4 Estadías

La formación de nuevos profesionales se identifica por competencias profesionales, que les dote de un perfil de egreso polivalente y de auto formación para incrementar el desarrollo de habilidades, así como la inserción, y permanencia en el mercado laboral.

Durante el cuatrimestre enero abril 2022 iniciaron su estadía profesional estudiantes de los diferentes programas educativos del nivel de Licenciatura e Ingenierías. Iniciaron un total de 393 estudiantes, distribuidos en 143 empresas de la región de los cuales concluyeron su estadía profesional 382 y reportando por parte de las direcciones de carrera 11 bajas durante el periodo; Para el cuatrimestre mayo – agosto, iniciaron un total de 482 estudiantes de los diferentes programas educativos del nivel de Técnico Superior Universitario distribuidos en 155 empresas de la región. (Véase tabla 21 y 21.1 del Anexo Estadístico).

2.5 Movilidad estudiantil

La Universidad busca fomentar el intercambio de estudiantes y así fortalecer el perfil profesional de estudiantes, para elevar la calidad académica y la competitividad nacional e internacional, promoviendo la diversidad y el entendimiento intercultural.

El aprovechamiento de estos programas es importante para el alumno, porque les permite adquirir nuevas herramientas para enfrentarse a las necesidades de un mercado laboral globalizado y dinámico. Dentro del cuatrimestre enero – abril 2022, iniciaron una movilidad estudiantil un total de ocho estudiantes, distribuidos de la siguiente manera: cinco estudiantes realizando movilidad nacional y tres estudiantes realizando movilidad internacional de los programas educativos de

Ingeniería en Desarrollo de Software Multiplataforma, Ingeniería en Mecatrónica, Ingeniería en Mantenimiento Industrial, y Licenciatura en Innovación de Negocios y Mercadotecnia. (Véase tabla 22 y 23 del anexo estadístico).

2.6 Estudios y Servicios Tecnológicos

Durante el presente periodo, no se proporcionó ningún servicio derivado de la contingencia sanitaria.

2.7 Seguimiento de Egresados

El seguimiento a egresados muestra datos importantes, como el número de egresados laborando, cuantos trabajan en su área afin, cuantos no trabajan y el salario promedio mensual que están percibiendo entre otras. Se dio seguimiento a los 467 egresados de la generación del nivel de TSU Sept. 19 – Ago. 2021, y se puede mencionar que el 63% de ellos se encuentra laborando a seis meses de su egreso, de los cuales el 57% labora en su área a fin a programa educativo que curso. También se llevó a cabo el debido seguimiento a la generación del nivel de Ingeniería Ene. 2020 – Ago. 2021, de la cual egresaron 30 ingenieros, de los cuales el 90% se encontraba trabajando a los seis meses, y de ellos el 74% lo hace en su área afin. (Véase tabla 24 y 24.1 del anexo estadístico).

2.8 Bolsa de Trabajo

Uno de los servicios de apoyo al estudiante en la etapa de su egreso que la Universidad implementa es la Bolsa de Trabajo, cuyo fin es promover las vacantes de las empresas del sector productivo de bienes y servicios de la región entre los estudiantes y egresados de la Institución para su posible colocación.





Las actividades de la Bolsa de trabajo muestran que se colocaron 9 egresados del periodo Enero-Abril, de los cuales 6 son del nivel TSU y 3 del nivel Licenciatura e Ingeniería. (Véase tabla 25 y 25.1 del anexo estadístico).

2.9 Pertinencia / Análisis Situacional de Trabajo

El 18 de mayo se realizó la reunión sobre el Análisis Situacional del Trabajo (AST) de la carrera de Tecnologías de la Información Área Desarrollo de Software Multiplataforma (TiADSM), empresarios, profesores y directivos de la Universidad.

Las empresas invitadas fueron:

- Rassini Suspensiones,
- Líneas 1° de Mayo,
- Maquiladora Cabada Morineau,
- Industrias LANCERMEX

Con el propósito de definir el perfil de puesto de una función productiva, identificar habilidades y diseñar un plan maestro de características pertinentes a la función productiva para ofrecer servicios de capacitación de calidad. (Véase tabla 26 del anexo estadístico).

2.10 Primer RECLUTNC

El 8 de abril, se llevó a cabo el 1er RECLUTNC, la feria del empleo contó con la presencia de empresarios y autoridades, así como de medios de comunicación, evento que reunió a 23 empresas de la región norte, en la que se realizaron 655 entrevistas a 330 alumnos y se ofertaron 255 plazas, este evento reclutó no únicamente a egresados también a estudiantes próximos a realizar sus estadías en el periodo Mayo-Agosto de 2022.

2.10 Consejo de Vinculación y Pertinencia

Con muy buenos resultados el primero de junio del presente año se llevó a cabo la 8ª reunión del Consejo de Vinculación y Pertinencia de la Universidad Tecnológica del Norte de Coahuila, en el que participan empresarios de la región norte del estado, con el propósito de fortalecer con su experiencia el proceso académico de los jóvenes, los programas educativos, así como su integración a las empresas.

En esta ocasión se les compartió a los miembros del Consejo los avances obtenidos en lo que va del cuatrimestre Enero Abril – Inicio de mayo del 2022, destacando los proyectos de investigación y emprendimiento que se desarrollan en las empresas por parte de nuestros estudiantes, así como las becas que en esta Institución se brindan.

Por otra parte, también se tomó protesta de los nuevos miembros e integrantes del Consejo de Vinculación, ellos son el presidente de COPARMEX, Lic. Carl W. Bres Carranza, el Presidente de CANACO, Lic. Héctor Javier Rodríguez López, y el C.P. Abel Ayala Flores, Presidente del Consejo de Desarrollo Económico y Municipal.





3. Recursos Humanos.

3.1 Personal

3.2 Organigrama

3.3 Personal Docente por Nivel Educativo

3.4 Nivel de Habilitación de la Planta Docente

3.5 Formación de competencias y capacitación del personal



SEP
SECRETARÍA DE
EDUCACIÓN PÚBLICA



Coahuila





3. Recursos Humanos

La contratación, capacitación y actualización del personal docente y administrativo de la Universidad Tecnológica del Norte de Coahuila, es de vital importancia, ya que con esto se busca hacer más eficiente el desempeño del recurso humano en el quehacer cotidiano en aras de alcanzar los objetivos y metas institucionales. A continuación, se mencionan las actividades que se realizaron durante el inicio del cuatrimestre.

3.1 Personal

El principal recurso que tiene la Universidad Tecnológica del Norte de Coahuila es indudablemente el humano, en todas las áreas de la Institución se integran equipos de trabajo comprometidos en cumplir la Misión y Visión de la Universidad.

Durante el inicio del cuatrimestre mayo-agosto 2022, se contó con 146 colaboradores, de los cuales el 47.26% son administrativos y el 52.74% docentes. De un total de 77 docentes, 23 corresponden a PTC y 54 a PA, así mismo, se contó con 69 empleados entre mandos medios, superiores y Personal administrativo y secretarial. En cuanto al género del total de personal el 47.94% corresponde a las mujeres. (Véase tabla 27 del anexo estadístico).

3.2 Organigrama

La estructura organizacional de la institución se encuentra descrita conforme a lo autorizado en la plantilla general del personal, actualizada al mes de junio de 2022. (Véase tabla 28 del anexo estadístico).

3.3 Personal Docente por Nivel Educativo

La cantidad de docentes con los que contó la institución durante el inicio de mayo-agosto 2022; fue de 23 PTC y 54 PA, de los cuales, 57 imparten

asignaturas sólo en el nivel TSU, 16 más, lo hacen exclusivamente en Licenciatura (Ingeniería), y un total de 4 imparte clases en ambos niveles. Los PE que más demandan docentes son los de MAI, DNAM, MTAIEE y PIAM, con 12, 9, 9 y 9 respectivamente.

El nivel 5-A directamente cuenta con 16 PA repartidos entre seis programas, destacan IMI con 4 LDGRL e IMT con 3 cada una, y el resto con 2 respectivamente. Los 4 docentes que imparten en ambos niveles se distribuyeron en 2 PA para MTAIEE, y 1 para MTASMF, y 1 para DNAM respectivamente. (Véase de la tabla 29 al 29.3 del anexo estadístico).

3.4 Nivel de Habilitación de la Planta Docente

El personal académico de la Universidad Tecnológica del Norte de Coahuila está compuesto de dos tipos de profesores: los Profesores de Tiempo Completo (PTC) y los Profesores de Asignatura (PA) o de tiempo parcial. En este aspecto la Institución reconoce en sus docentes la base para elevar la calidad académica y contribuir de manera más efectiva a la formación integral de los estudiantes.

En relación al nivel de habilitación de los docentes durante el inicio de mayo-agosto 2022, se tiene que 18 PTC y 4 PA contaban con posgrado, es decir, el 28.57% de la planta docente tenía un grado académico superior al de Licenciatura (Ingeniería). (Véase tabla 30 del Anexo Estadístico).





3.5 Formación de competencias y Capacitación del Personal

La superación del personal y en especial del docente, es una de las condiciones necesarias para mejorar la formación profesional de los estudiantes, por lo que la Institución está comprometida en la formación de las competencias de sus profesores y administrativos, durante el inicio de mayo-agosto 2022, se llevaron a cabo 12 Cursos, impartidos a 48 personas, de las cuales, 13 son PTC, 6 PA, 6 son mandos medios y 23 del personal administrativo y secretarial.

En el rubro de capacitación y con el fin de mejorar las áreas de conocimiento y desarrollo de habilidades entre el personal de la UTNC. De esta forma se registraron durante el inicio del periodo, 48 participantes de diversas áreas de la Universidad en más de 177 horas de aprendizaje, lo que representa un 32.87% de total del personal administrativo y docente.

Algunos de los cursos fueron los siguientes:

- Básico De Primeros Auxilios
- Liderazgo Centrado En Principios A Distancia
- Introducción A La Seguridad Industrial Para Supervisores Y Mandos Medios
- Taller De Aprendizaje Socioemocional
- ¿Que Debo Saber De La NOM 035?
- Entre otros...

(Véase tablas 30.1, 30.2, del Anexo Estadístico).





4. Administración y Finanzas.

4.1 Estados Financieros Dictaminados

4.2 Transparencia Financiera

4.3 Sistema Integral de Información del Norte de Coahuila (SIINC)



SEP
SECRETARÍA DE
EDUCACIÓN PÚBLICA



Coahuila





4. Administración y Finanzas

La Administración y Finanzas para la Universidad Tecnológica del Norte de Coahuila consiste en la planeación, organización, dirección y control del desempeño de las actividades relacionadas con el manejo de los recursos humanos, materiales, financieros y técnicos, así como la prestación de los servicios generales necesarios en la Universidad conforme a las normas y disposiciones legales en vigor.

4.1 Información Financiera

Como parte del cumplimiento a los lineamientos establecidos en las cláusulas del convenio específico para la asignación de recursos financieros para la operación de las Universidades Tecnológicas así como las reglas de presentación de los Avances de Gestión Financiera y Cuenta Pública, se ha cumplido en tiempo y forma la elaboración y presentación de los estados financieros trimestrales que reflejan la situación financiera que guarda la Universidad. Así mismo, se cuenta con el dictamen correspondiente al ejercicio 2021, derivado de la revisión practicada por Despacho Externo asignado por la Secretaría de Fiscalización y Rendición de Cuentas.

Durante el mes de abril del 2022 se presentó ante el H. Congreso del estado de Coahuila de Zaragoza, la cuenta pública correspondiente al año 2021, cumpliendo en tiempo y forma con este importante compromiso financiero.

4.2 Transparencia Financiera

En este rubro, el Área de Administración y Finanzas ha cumplido en los periodos establecidos con el abastecimiento de toda la información y reportes financieros de la universidad requeridos por las plataformas tanto del Instituto Coahuilense de Acceso a la Información (ICAI), tanto con el Sistema de Portales de Obligaciones de Transparencia (SIPOT), en seguimiento a la Ley General de Transparencia y Acceso a la Información Pública.

4.3 Sistema Integral de Información del Norte de Coahuila (SIINC)

Actualmente se cuenta con un sistema integral, para apoyo de las áreas académicas, administrativas y de servicios, recibiendo el nombre de Sistema Integral de Información del Norte de Coahuila (SIINC), buscando como resultado que se tenga mayor eficiencia y eficacia en todos los procesos de la institución, desde el registro mismo del alumno de primer ingreso, su seguimiento académico y de resultados escolares, como de contabilidad y financieros, becas, bajas, encuestas, etc. Todo relacionado con el quehacer universitario.

4.4 Comité del Control y Desempeño Institucional (COCODI)

El día 04 de Abril de 2022 se llevó a cabo la Segunda Sesión Ordinaria del Comité de Control y Desempeño Institucional (COCODI) de la Universidad Tecnológica del Norte de Coahuila, en la que se trataron temas relacionados al seguimiento y control presupuestal del trimestre Enero-Marzo 2022.

En esta reunión se contó con la participación del Licenciado José Antonio Zertuche en representación del nuevo Titular del Órgano Interno de Control, el licenciado Hipólito Isabel García Martínez, de igual forma, participaron los integrantes de dicho comité pertenecientes a la universidad.





5. Extensión Universitaria y Servicios Estudiantiles

5.1 Actividades Culturales y Deportivas

5.2 Servicios Médicos

5.3 Prensa y Difusión



SEP
SECRETARÍA DE
EDUCACIÓN PÚBLICA



Coahuila





5. Extensión Universitaria y Servicios Estudiantiles

El departamento de Extensión Universitaria nace con una visión y misión social, contribuyendo al compromiso y a la responsabilidad que tiene la Universidad con sus alumnos, por lo que los departamentos de Cultura y Deporte, Servicios Médicos y Prensa y Difusión, que conforman esta sub dirección se comprometen a conjuntar esfuerzos para llevar a cabo actividades dirigidas hacia la extensión y garantizar que los valores, el conocimiento, la cultura y el deporte, lleguen más allá de las aulas.

5.1 Cultura y Deporte

La cultura y el deporte en la Universidad Tecnológica del Norte de Coahuila son fundamentales para la formación integral de los estudiantes. Tienen como objetivo de ofrecer a los estudiantes opciones para su desarrollo físico y cultural permitiendo obtener valores, actitudes y habilidades, que contribuyen a fortalecer su desarrollo integral direccionando sus talentos e intereses.

5.1.1 Actividades Culturales y Artísticas

Las actividades que se brindan en el aspecto cultural y artístico van acorde a las habilidades que muestran los estudiantes desde que incursionan a la Universidad.

En este inicio de cuatrimestre Mayo - Agosto se informa que se realizó dos actividades artística y tres culturales de manera presencial, la cual consistió en 5 actividades:

- La primera actividad fue el concurso con el tema: "Pon en acción a la mascota el correccaminos", por medio del cual los alumnos le dieron un nuevo diseño a la Mascota de la UTNC, el Correcaminos, contando con una participación de solo tres alumnos; el ganador del 3.er lugar fue Luis Enrique de Luna Moreno de 6°C de Mecatrónica Área Sistemas de Manufactura Flexible (MTASMF), el 2.do lugar fue María Jacqueline Garza Anguiano de 6°C de Desarrollo de Negocios Área Mercadotecnia (DNAM) y el 1.er lugar fue para Juan Javier de León Gutiérrez de 3°B de Mecatrónica Instalaciones Eléctricas Eficientes (MTIEE).
- Dentro del periodo a informar se invitó a los alumnos de las diversas carreras de la UTNC a presenciar la "Muestra de Cine Cortometrajes Coahuilenses", dentro de las instalaciones del Auditorio de Vinculación de la Universidad, donde se proyectaron los trabajos ganadores de las ediciones 2021 y 2022 del concurso, "Proyecto Cinematográfico Cine En Corto" promocionado parte del Gobierno del Estado de Coahuila de Zaragoza, a través de la Secretaría de Cultura de Coahuila, en Coordinación con la Secretaría de Cultura del Gobierno de México y los Estudios Churubusco, con el objetivo de estimular la creación cinematográfica y el fomento de la cultura de apreciación al cine.
- Siguiendo con las actividades culturales se llevó a cabo la invitación a toda la comunidad estudiantil a participar en la grabación de un video con mensajes positivos y de agradecimiento para celebrar el 10 de mayo Día de las Madres, en especial a todas las mamás del personal docente, administrativo y alumnos de la institución, contando con la participación de 7 alumnos, 1 docente y 1 administrativo.
- Así mismo dentro de los festejos del mes de mayo se instalaron 4 mamparas en tamaño 1.20 x 1.80 mts en los edificios 1, 2 y 3 con el objetivo principal de que los alumnos escriban un mensaje positivo o de agradecimiento a los docentes por ser parte de su formación durante su estancia en la Universidad, esta actividad fue de muy buena aceptación por parte de





los alumnos ya que participaron toda la comunidad estudiantil de los 7 programas educativos.

- Y como última actividad cultural a reportar durante este inicio de cuatrimestre mayo-agosto es la invitación que hecha a la comunidad universitaria al concurso de oratoria, con la finalidad de seleccionar a un participante para que represente a nuestra Institución en los próximos juegos Nacionales InterUt's Ramos Arizpe 2022; cabe mencionar que en esta actividad se registraron 4 alumnos.

Así mismo se hace mención que se sigue consolidando presencialmente a nuestro grupo de danza folclórica con los alumnos de nuevo ingreso de los diferentes PE, el propósito es seguir preparándose para futuras presentaciones tanto locales, regionales y nacionales. Los ensayos se llevan a cabo en: Zaragoza, Nava, Allende y actualmente también en la UTNC. (Véase tabla 31 del Anexo Estadístico).

5.1.2 Actividades Cívicas

Al inicio del cuatrimestre mayo-agosto, no se registraron actividades en este rubro.

5.1.3 Actividades Deportivas

En este inicio de cuatrimestre Mayo - Agosto se han desarrollado varias actividades deportivas con los equipos conformados de Fútbol Soccer, futbol 7, béisbol y Softbol.

En la disciplina de fútbol 7 actualmente se encuentran participando en la liga municipal de Piedras Negras, de sus tres participaciones a lo largo de este periodo se ganaron dos y se empate el otro, los encuentros fueron con el Centro de Formación de Nava, los Catastróficos y con el equipo deportivo quintero de Piedras Negras.

Por otro lado en la disciplina de béisbol varonil actualmente se encuentran participando en juegos amistosos con instituciones de nivel medio superior y superior, con las cuales se ha ganado un partido con la escuela del jugador profesional Adrián Ramírez en Piedras Negras con un marcador de 8 a 7 carreras en 7 entradas.

Con respecto a la disciplina de softbol femenino se encuentra activos en la liga Municipal de Piedras Negras, logrado que el mismo lleve de tres partidos jugados 2 ganados y 1 perdido. Cabe mencionar que el primer juego se llevó a cabo el día 17 de mayo confrontando al Cecytec Piedras Negras juego de inauguración de la liga Municipal de Piedras Negras obteniendo el primer triunfo de esta actividad, evento que tuvo lugar en la Macroplaza II; el segundo juego fue el día martes 24 de mayo en la Unidad Deportiva Santiago V. González enfrentándose a la UPPN, partido que se ganó con un marcador de 3-0, el tercer partido se realizó en la cancha de softbol de la Macroplaza II, donde el equipo de casa se fue sorprendido por el equipo del ITPN con un marcador de 5 carreras a 2.

El equipo de futbol 11, tuvo actividad el 19 de mayo con un partido amistoso contra el Centro de Formación de Nava Soccer, partido que se jugó en la Unidad deportiva Nava, Juan Martínez Pachín perdiendo este juego con un marcador muy cerrado de 2 a 1; para continuar con las actividades el 24 de Mayo del 2022 nuestra Universidad fue convocada a participar con un contingente deportivo, para ser testigos de la inauguración de una cancha de fútbol 11 pasto sintético que está ubicada en la Unidad Deportiva Santiago V. González, en el cual tuvo presencia del gobernador Miguel Ángel Riquelme Solís, acompañado por el ex futbolista Jared Borgetti, el contingente fue conformado por 77 alumnos y 10 administrativos. Y como última actividad deportiva durante este inicio de cuatrimestre Mayo-Agosto es la





invitación a la comunidad universitaria del torneo de ajedrez, con el objetivo de contar con un equipo digno para representar a la Universidad en los próximos Juegos Nacionales InterUt's Ramos Arizpe 2022, evento que se llevó a cabo en biblioteca de nuestra institución participando 6 alumnos de los diferentes PE.

Por último es necesario informar que el pasado Viernes 10 de Junio del presente se promovió la participación un concurso de ajedrez, logrando la participación de 14 alumnos de los diferentes programas; de los cuales se seleccionaron a tres alumnos y un suplente para participar dentro de la categoría novatos promovida dentro de las competencias Nacionales a nivel Subsistema 2022, próximas a efectuarse en Ramos Arizpe. (Véase tabla 32 del Anexo Estadístico).

5.1.4 Eventos Especiales

Como parte de los eventos especiales en este inicio de cuatrimestre Mayo - Agosto, se realizaron las siguientes actividades:

El día 6 de Mayo se llevó a cabo el evento de donación de tapas pet "Corazón de la esperanza rosa" promovido por el DIF de Nava, en el cual estuvo presente el Director de la dependencia el profesor Mario Andrés Montoya Chaparro y el Subdirector del mismo, así como personal directivo de nuestra institución, unidos con el propósito de apoyar con dichas contribución a los niños y niñas que padecen cáncer.

En esta misma fecha dentro de las instalaciones de la Universidad "Edificio de docencia # 3" se llevó a cabo la presentación de un mapa parlante para conmemorar el Día Internacional de la Madre Tierra, en donde se plasmó un dibujo del

antes y después de la existencia de la colonia de Rio Escondido así como de nuestra Universidad, en esta actividad participaron un grupo de 21 alumnos y 3 docentes de la carrera de Mecatrónica área instalaciones eléctricas y eficientes así como la carrera de Procesos Industriales área manufactura.

Para celebrar el día del estudiante se realizó un ciclo de conferencias en las instalaciones de la Universidad invitando a los alumnos de los 7 Programas Educativos de nuestra Universidad. Como primer conferencista fue la participación del Ing. Brian Yona Estrada Mendoza, egresado de Ingeniería en Desarrollo e Innovación Empresarial compartiendo la conferencia "Aguanta un poco más", nuestra segunda conferencista fue la Ing. Jessica Barba Ayala, egresada de la misma carrera antes mencionada, con la conferencia "La dedicación y los sueños son una combinación poderosa" y por ultimo estuvo la TS.U. en Procesos Industriales Área Manufactura, Ángela Rodríguez Sánchez, la cual realizó la última conferencia llamada "Regálale una oportunidad", estas conferencias lograron sensibilizar y motivar a los estudiantes a que luchen por sus sueños, objetivos y metas.

También se convocó a la población estudiantil a grabar un Video con el tema ¿cómo cuidas al medio ambiente? Con el objetivo de conmemorar el 5 de junio el día mundial del medio ambiente, y hacer conciencia de que se debe de cuidar el planeta y sobre todo el uso responsable de los recursos naturales, se tuvo buena respuesta por parte de siete alumnos, un docentes y tres administrativos de nuestra Universidad, mismo numero de videos que fueron difundidos en las redes sociales de la Universidad. (Véase tabla 33 del Anexo Estadístico).



SEP
SECRETARÍA DE
EDUCACIÓN PÚBLICA



Coahuila

SE | ESCUELA
ESTADÍSTICA



5.2 Servicios Médicos

El departamento de servicios médicos trabaja intensamente para otorgar medicina preventiva, consulta médica y apoyo psicológico a la comunidad universitaria a fin de mantener el bienestar de cada uno de los pacientes que acuden periódicamente a este departamento de apoyo. Se cuenta con un equipo multidisciplinario para la realización de campañas de vacunación, donación sanguínea y conferencias dirigidas para mejorar la conducta de los universitarios.

5.2.1 Atención Médica

La salud de los estudiantes es uno de los elementos necesarios que la Universidad Tecnológica del Norte de Coahuila considera para favorecer mejores niveles en el desempeño académico.

En el cuatrimestre enero abril se otorgó atención médica a un total de 512 pacientes de los cuales 287 corresponden a alumnos de nivel TSU, 56 a nivel ingeniería y licenciatura, 53 son de personal docente, 97 de personal administrativo y 19 más de proveedores internos de la UTNC.

Se recibieron 40 incapacidades médicas de las cuales 12 pertenecen al personal administrativo y 28 al personal docente. Se otorgó 2 justificantes a alumnos de TSU. Se continuó con el proyecto de elaboración de historias clínicas al personal administrativo y docente (PTC) de la institución, lo cual ha tenido un importante impacto ya que se han diagnosticado enfermedades crónicas como hipertensión arterial y diabetes mellitus, teniendo un avance en el transcurso de este cuatrimestre de 18 historias clínicas realizadas, de las cuales 13 pertenecen a personal administrativo y 5 a personal docente. Con un total acumulado de 93 historias clínicas realizadas.

Durante el inicio del cuatrimestre mayo se recopilaron 30 vigencias de derechos de las cuales 18 corresponden a nivel TSU Y 12 a nivel Ingeniería/Licenciatura. Así mismo, se dio atención médica de 214 pacientes de los cuales 120

corresponden a nivel TSU, 36 a nivel ingeniería/licenciatura, 11 a personal docente y 47 a personal administrativo. Se recibieron 7 incapacidades de las cuales 3 corresponde a personal docente y 4 a personal administrativo. Ser otorgaron un total de 4 justificantes 2 corresponden a nivel TSU y 2 a nivel Ingeniería/Licenciatura (Véase tablas 34 del Anexo Estadístico).

5.2.2 Medicina Preventiva

En el cuatrimestre enero abril se ha seguido colaborando con la participación en los filtros sanitarios en 6 eventos instituciones.

Durante este cuatrimestre se llevaron a cabo cuatro conferencias en modalidad virtual realizadas por medio de la aplicación zoom e impartidas por especialistas en el tema, dirigidas a los alumnos, personal administrativo y docentes de la universidad.

- IMSS digital: un APP muy útil y amigable. Se tuvo un total de 169 asistentes de los cuales 135 pertenecen al nivel TSU, 24 a personal administrativo y 10 a personal docente.

- 1. Concientización de la donación de sangre. En la primera conferencia se tuvo una asistencia de 397 personas de las cuales 361 corresponden a nivel TSU, 24 a personal administrativo y 12 a personal docente.
- 2. Concientización de la donación de sangre.





En la segunda conferencia se tuvo una asistencia de 448 personas de las cuales 425 corresponden a nivel TSU, 12 a personal administrativo y 11 a personal docente.

- 3. Concientización de la donación de sangre.

En esta conferencia se convocó a todo el alumnado que cursa el 8vo cuatrimestre a nivel ingenierías y licenciaturas y al personal docente y administrativo de turno vespertino en la que contamos con una asistencia total de 317 personas de las cuales 309 corresponden a nivel licenciatura e ingeniería, 3 a personal administrativo y 5 a personal docente.

- Conferencia “Prevención de adicciones”

En esta conferencia se tuvo un total de 114 asistentes de los cuales 108 corresponde a nivel TSU, 3 al personal docente y 3 al personal administrativo.

- Brigada de salud (Toma de TA, glucosa, Programa de alimentación, activación física y medición de peso y talla).

- Se realizó una brigada de salud la cual incluyo toma de TA, glucosa, programa de alimentación, actividad física, medición de peso y talla en donde se tuvo una participación de 275 asistentes de los cuales 241 pertenecen a nivel TSU, 6 a personal docente y 28 a personal administrativo.

- Control de Diabetes e Hipertensión arterial

Se continuó con el control de pacientes hipertensos y diabéticos dando un total de 14 personas atendidas de las cuales 11 pertenecen al personal administrativo y 3 al personal docente.

- Control de embarazo. Se llevó a cabo el seguimiento a 2 mujeres del personal administrativo registradas en el programa de control de embarazo.

En el inicio del cuatrimestre Mayo-Agosto como parte de medicina preventiva se coordinó con instituciones públicas, 2 conferencias y una campaña de vacunación.

- Conferencia “Prevención de hipertensión”

Se organizó dicha conferencia en conmemoración al “Día Mundial de la Hipertensión” coordinada con la Unidad de Medicina Familiar #60 IMSS Nava en la cual se tuvo una asistencia de 145 participantes de los cuales 109 pertenecen a nivel TSU, 5 a personal docente y 31 a personal administrativo.

- Conferencia

- “Prevención del consumo de tabaco”

Se llevó a cabo la conferencia en conmemoración al “Día Mundial sin Tabaco” en coordinación con UNEME-CAPA Piedras Negras, en donde se tuvo una participación de 121 asistentes 105 pertenecientes a nivel TSU, 5 a personal docente y 11 a personal administrativo.

- Campaña de vacunación Sarampión y Rubeola

Se coordinó una campaña de vacunación con Secretaría de Salud Nava con una cobertura de 188 personas de las cuales 161 pertenecen a nivel TSU, 7 a personal docente, 18 personal administrativo y 2 personal externo.

- Control de embarazo

Se llevó a cabo el seguimiento a 1 mujer del personal administrativo registrada en el programa de control de embarazo.

- Control de Diabetes e Hipertensión arterial

Se continuó con el control de pacientes hipertensos y diabéticos dando un total de 9 personas atendidas de las cuales 7 pertenecen al personal administrativo y 2 al personal docente. (Véase tabla 35, 38 y 38.1 del Anexo Estadístico).

Salud Mental

Durante este cuatrimestre se coordinó con C.A.I.F Piedras Negras para llevar a cabo en modalidad virtual una conferencia relacionada a la salud mental, la cual se tituló autoestima en la que tuvimos una asistencia de 264 participantes de los cuales 232 pertenecen a nivel TSU, 18 pertenecen al personal administrativo y 14 a





personal docente. (Véase tabla 36 del Anexo Estadístico).

5.2.3 Salud Sexual y Reproductiva

Durante el cuatrimestre Enero-Abril se coordinaron 2 conferencias y una brigada de salud con instituciones públicas, con el objetivo de fortalecer la salud sexual y reproductiva de nuestra comunidad universitaria.

- 1. Conferencia "Prevención de infecciones de transmisión sexual".

Se tuvo una asistencia de 122 personas de las cuales 116 pertenecen a nivel TSU y 6 a personal docente.

- 2. Conferencia "Prevención de infecciones de transmisión sexual".

Se registró una asistencia de 150 personas de las cuales 144 pertenecen a nivel TSU y 6 a personal docente.

- Brigada de salud (Pruebas rápidas VIH, Sífilis y Hepatitis C).

Se llevó a cabo una brigada de salud en coordinación con Jurisdicción Sanitaria #1 y UNEME-CAPA en la cual se realizaron pruebas rápidas de detección de VIH, SIFILIS Y HEPATITIS C, en la que participaron un total de 125 personas de las cuales 102 corresponde a nivel TSU, 5 a personal docente y 18 a personal administrativo.

En inicios del cuatrimestre Mayo-Agosto se han llevado a cabo dos conferencias y una campaña preventiva dirigidas a alumnas, docentes y administrativas de nuestra institución, las cuales fueron coordinadas en conjunto con ISSSTE Piedras Negras en conmemoración al Día Internacional de Acción por la Salud de la Mujer.

- Conferencia "Cáncer cervicouterino"

Se tuvo una asistencia de 64 personas de las cuales 56 pertenecen a nivel TSU, 2 a personal docente y 6 a personal administrativo.

- 2. Conferencia "Cáncer cervicouterino"

Se registró una asistencia de 75 personas de las cuales 68 pertenecen a nivel TSU, 1 a personal docente y 6 a personal administrativo.

Campaña de Papanicolaou

Se tuvo una participación de 23 mujeres de nuestra universidad las cuales 9 pertenecen a alumnas a nivel TSU, 1 a personal docente y 13 a administrativas. (Véase tabla 36.1 del Anexo Estadístico).

5.2.4 Afiliación de alumnos al seguro facultativo del IMSS

Durante el cuatrimestre enero-abril se realizaron 30 afiliaciones de las cuales 18 fueron a nivel TSU y 12 a nivel ingeniería/licenciatura. Se tuvieron 130 bajas, 96 a nivel TSU y 34 a nivel ingeniería/licenciatura. Se realizaron 44 constancias de afiliación al IMSS de las cuales 33 fueron de nivel TSU Y 11 a nivel ingeniería/licenciatura.

A inicios de cuatrimestre mayo-agosto se realizaron 37 afiliaciones de las cuales 33 pertenecen a nivel TSU y 11 a nivel ingeniería/licenciatura.

Se realizaron 399 bajas de las cuales 15 pertenecen a nivel TSU Y 384 a nivel ingeniería esto debido a que los alumnos de onceavo cuatrimestre culminaron sus estadias en el mes de abril por lo cual las bajas se registraron a principios de este cuatrimestre.

Se hicieron 2 constancias de afiliación al IMSS las cuales pertenecieron a alumnos de nivel TSU. (Véase tabla 37 del Anexo Estadístico).





5.3 Prensa y Difusión

Cada ciclo escolar el área de Prensa y Difusión se encarga de Diseñar una Campaña de Promoción de la Universidad en Medios de Comunicación y Redes Sociales, con el propósito de dar a conocer al mercado meta (estudiantes próximos a egresar de preparatoria) que la UTNC es una excelente opción para continuar sus estudios profesionales. Ese es el objetivo de la Campaña atraer aspirantes para que transformen su futuro.

5.3.1 Difusión en Medios Masivos

El Área de Prensa y Difusión estuvo al tanto de la Cobertura de Eventos dentro de la UTNC con las notas más importantes del cuatrimestre ENERO-ABRIL del año 2022. El total de notas cubiertas y compartidas en las redes sociales de este periodo fue de noventa y tres (93) notas individuales, destacando las más importantes como "Retorno 100% Presencial en la UTNC, Ciclo de Conferencias del Día de la Mujer, Se lleva a cabo Brigada de Salud en la UTNC y Todo un Éxito Nuestro 1er Evento de RECLUTNC 2022". (Véase tabla 39 del anexo estadístico).

5.3.2 Prensa

Además de seleccionar las más relevantes por quincena para publicarlas cada mes en nuestro Periódico Institucional UTNC INFORMA, que se publica en redes sociales y en un periódico local de amplia cobertura en el norte de Coahuila y el sur de Texas. (Véase tabla 40 del Anexo Estadístico).

5.3.3 Comunicación e Imagen

Se realizaron distintas campañas en este periodo, con la finalidad de darle a conocer a nuestro audiencia las actividades que se estarían llevando a cabo, como lo que fue el RECLUTNC 2022 1er Edición, campañas de vacunación, cumpleaños, y se continuó con los cuidados sanitarios, con un total de 20 campañas en redes sociales y se realizaron 241 diseños en base a cada una de las

campañas que se realizaron y algunas publicaciones y eventos que fueron surgiendo durante el periodo. De igual manera, se realizaron 119 videos entre ellos de entrevista para una capsula informativa de parte de los empresarios, donde daban a conocer su experiencia por parte de la universidad y sobre los estudiantes que hicieron proyectos de investigación o estadias en sus empresas. (Véase tabla 41 del Anexo Estadístico).

5.3.4 Atención a dudas, quejas y sugerencias

A través de nuestras redes sociales y nuestro WhatsApp Institucional recibimos quejas, solicitud de información u orientación y sugerencias, buscamos siempre la conexión (engagement) con nuestros seguidores que se sientan escuchados, atendidos y que las respuestas sean claras y les orientamos a las áreas indicadas. Se contestaron todos y cada uno de los mensajes de las aplicaciones WhatsApp y Facebook en el que la mayoría son dudas o preguntas acerca de las pre admisiones, o pagos cuatrimestrales. (Véase tabla 42 del Anexo Estadístico).





6. Jurídico.

6.1 Transparencia

6.2 Entrega-Recepción

6.3 Publicaciones y Marco Jurídico

6.4 Asuntos jurídicos

6.5 Contraloría social

6.6 Comités Institucionales (Órganos de control).



SEP
SECRETARÍA DE
EDUCACIÓN PÚBLICA



Coahuila

SE | SECRETARÍA DE EDUCACIÓN



6. Jurídico

La modernización y actualización del marco jurídico y el fortalecimiento a la cultura de la legalidad son elementos que permiten a la Universidad una convivencia armónica, fomentar los valores éticos y jurídicos importantes para consolidar la Misión y Visión Institucional. Las actividades se mencionan a continuación.

6.1 Transparencia

La transparencia es ya un referente de Buen Gobierno a nivel nacional e internacional, y es por esto que la Universidad tiene un especial empeño en cumplir con este rubro, actualizando los 85 indicadores mensualmente establecidos en el artículo 21 de la Ley de Acceso a la Información Pública para el Estado de Coahuila de Zaragoza., siendo en los últimos cuatro años uno de los entes públicos mejor evaluados en el Estado, según publicaciones del propio Instituto Coahuilense de Acceso a la Información (ICAI), lo cual lo sitúa dentro de los primeros lugares por entidades en el Estado. *(Véase Tabla 43 del anexo estadístico).*

Respecto a la Plataforma Nacional de Transparencia se continúa dando cumplimiento a las obligaciones establecidas en la Ley General de Transparencia y Acceso a la Información Pública. Así mismo mediante diferentes mecanismos electrónicos tales como el Sistema de Solicitudes de Acceso a la Información (SISAI), QUEJANET Coahuila-Buzón electrónico de Sugerencias, Quejas y Denuncias, Buzón para quejas y/o sugerencias institucionales y correos electrónicos, se continúa dando respuesta pronta y expedita a cada una de las solicitudes que se presentan. *(Véase Tabla 44 del anexo estadístico).*

Se dio cumplimiento en tiempo y forma a diferentes requerimientos de información realizados por el Instituto Coahuilense de Acceso a la Información (ICAI).

6.2 Entrega-Recepción

Se continúa otorgando asesoría a las diferentes unidades administrativas para la actualización de información de cada una, dando cumplimiento en tiempo y forma a lo solicitado por la Ley de Entrega Recepción del Estado y Municipios de Coahuila de Zaragoza. *(Véase Tabla 45 del anexo estadístico).*

6.3 Publicaciones y Marco Jurídico

Las actividades relacionadas a este apartado se describen a continuación:

-Se publicaron en el Periódico Oficial del Estado, los estados financieros del trimestre enero-marzo 2022.

6.4 Asuntos jurídicos

Se proporcionaron los siguientes servicios:

Consejo Directivo. - Se elaboró documentación como convocatorias, orden del día, solicitud de acuerdos, seguimiento de acuerdos y se integraron carpetas de Junta Directiva celebrada en el mes de Abril.

Buzón de quejas y sugerencias. - Se dio seguimiento a las quejas interpuestas a través del buzón QUEJANET Coahuila, así mismo se participó de manera presencial en curso-taller respecto al





sistema el día 5 de abril de 2022, en la ciudad de Piedras Negras.

Contestación asuntos legales. - Se dio respuesta a Juzgado Segundo de Primera Instancia en Materia Familiar del Distrito Judicial de Rio Grande del Estado de Coahuila anexando informe documental de exalumna que fue requerido a nuestra institución.

Se dio respuesta a Juzgado tercero de Distrito respecto a solicitud de peritos en materia de topografía.

Se continúa con juicio contencioso administrativo ante el Tribunal Federal de Justicia Administrativa, con residencia en la ciudad de Torreón, Coahuila.

Se atiende juicio en materia laboral ante la Junta Local de Conciliación y Arbitraje de Piedras Negras, Coahuila.

Se dio respuesta a requerimientos del visitador de la Comisión Nacional de Derechos Humanos y se continúa con los trámites que se indican por la comisión.

Asesoría y apoyo a Recursos Humanos. - Se revisaron y firmaron las bajas, altas y modificación salariales de la totalidad de la plantilla laboral; se elaboraron (6) contratos de adquisición y servicios, (49) contratos laborales de asignatura, (4) de actividades culturales y deportivas, (6) de administrativos, (3) de Profesores de Tiempo Completo y (1) contratos de asimilados a salario.

Se continúa con el seguimiento de la incorporación de la Universidad Tecnológica del Norte de Coahuila y de sus trabajadores al régimen de vivienda del INFONAVIT.

Asesoría y apoyo a Vinculación. - Se revisó el acta del consejo de vinculación, se revisaron y elaboraron (13) convenios de sector empresarial e institucional (véase tabla 49).

Asesoría y apoyo al área académica. - Se revisó carta adhesión a la Red Nacional del Centro de Innovación y Creatividad 4.0 (CIC 4.4).

En cuanto al apoyo psicopedagógico que se ofrece a los alumnos, se realizaron acuerdos de confidencialidad con el objetivo de proteger la identidad de quienes reciban dicho apoyo.

Se realizaron diversas cartas compromiso con el objetivo de establecer responsabilidades en los alumnos en temas de cuidado personal en eventos universitarios.

Se levantaron 2 actas de alumnos que presentaron inconformidades, realizándose el proceso de investigación respecto de la queja y dando solución a su petición.

6.5 Contraloría social

Se participa como universidad en conjunto con la Secretaría de Fiscalización y Rendición de Cuentas en el Observatorio Ciudadano con la capacitación de un grupo de 25 jóvenes y un profesor de tiempo completo que se encuentran listos para acudir a realizar su función como observadores ciudadanos.

6.6 Órganos de Control (Comités Institucionales)

En el marco de una participación colaborativa en beneficio de la vida institucional de la Universidad, se coordinó el funcionamiento de dieciséis comités, dando seguimiento a través de agenda elaborada para el cuatrimestre enero-abril y





mayo-agosto de 2022 a cada una de sus actividades como se describe en la tabla anexa. Se elaboraron convocatorias y órdenes del día, y actas-minutas para los trabajos de los distintos comités institucionales. *(Véase Tabla 46 del anexo estadístico).*

En cuanto al comité técnico de documentación se continuó con asesorías a las unidades administrativas, respecto a la elaboración de etiquetas para identificar los archivos en las cajas AGN-12, así mismo procedió a coordinar el destino final del archivo de concentración, así como se nombró encargado de archivo y se aprobaron los formatos de préstamo de documentos con la idea de mantener un orden documental.

Se otorgó apoyo a la Secretaria del Comité Laboral y No Discriminación con la revisión y corrección de actas, así mismo se continúa con el estudio de la Política para la Igualdad Laboral y la No discriminación de la universidad con la idea de concertar una norma de sana convivencia al interior del plantel.

Respecto el Comité de Becas, se celebraron reuniones y se elaboraron el acta del comité de Becas para la revisión de convocatorias del cuatrimestre enero-abril y mayo-agosto 2022; acta del comité de Becas para la revisión de solicitudes e inspección domiciliaria y aprobación de listados enero-abril y mayo-agosto 2022; acta del comité de Becas para la revisión de solicitudes extemporáneas del cuatrimestre enero-abril 2022.

Respecto de la Beca "El Valor de Educar" se realizó reporte de seguimiento de los alumnos beneficiarios con la beca por parte de la empresa Constellation Brands; se llevó a cabo vía virtual la reunión con el comité de becas de Constellation Brands para conocer detalles de la Convocatoria BCB 2022, esquema de becas,

cuotas escolares, fechas y pasos a seguir, a la presente fecha se realizó la revisión de (207) solicitudes de becas y se enviaron las cartas compromiso a los jóvenes beneficiarios con el fin de que las firmen y sean devueltas a la coordinación de becas.

En alianza con la Dirección de Atención inmediata de la Comisión Ejecutiva Estatal de Atención a Víctimas del estado de Coahuila de Zaragoza, se dio seguimiento para el periodo mayo-agosto de 2022 a (2) solicitudes de becas otorgándose las mismas en las condiciones solicitadas.

Respecto de la Beca Jóvenes Escribiendo el Futuro, se trasladó a (8) alumnos de la universidad a la ciudad de Monclova, Coahuila con la finalidad de que acudieran al banco del Bienestar a recoger sus tarjetas de beneficiarios.

Con respecto al Comité de Control y Desempeño Institucional (COCODI) se acudió a presidir la reunión trimestral en representación del rector y se informaron los avances y planes de trabajo del trimestre, así mismo se elaboró el acta de reunión trimestral.

Con respecto al Comité de Control y Desempeño Institucional (COCODI) se acudió a presidir la reunión trimestral en representación del rector y se informaron los avances y planes de trabajo del trimestre, así mismo se elaboró el acta de reunión trimestral.





7. Planeación y Evaluación.

7.1 Información y estadística

7.2 Sistema de evaluación

7.3 Sistema de gestión de la calidad

7.4 Planes y programas institucionales

7.5 Infraestructura Física





7. Planeación y Evaluación

Para la Universidad Tecnológica del Norte de Coahuila, la Planeación se presenta como la vía para evaluar y controlar las variables críticas del sistema, para dar racionalidad al crecimiento de la institución y al mismo tiempo de encauzar la oferta de profesionales por la senda de las exigencias del desarrollo tecnológico y económico del país. Su propósito es el establecimiento de condiciones (programas, procesos y proyectos) para la realización de escenarios factibles que conlleven al desarrollo y consolidación de la Institución. A continuación, se describen las actividades que se realizaron este año en materia de planeación.

7.1 Información y estadística

En lo referente a la función informativa, se abasteció a la Coordinación de Transparencia de esta Universidad, el formato actualizado de los Indicadores de gestión y sus metas por proceso a lograr en el 2022, las cuales se desprenden directamente del Programa Operativo Anual vigente, con la que se alimentara el Portal de Obligaciones de Transparencia (ICAI), en atención a la Ley General de Transparencia y Acceso a la Información Pública.

Así mismo, se actualizó la plataforma del Sistema de Entidades Paraestatales (SAEP) proporcionando datos institucionales correspondientes; a los programas ofertados, matrícula atendida, estructura del consejo directivo, plantilla de personal, análisis trimestral del presupuesto, así como los bienes muebles e inmuebles de la Institución del periodo.

7.2 Sistema de evaluación

En acato a las instrucciones del Departamento de Evaluación Institucional de la DGUTyP. En el presente periodo, no se analizan los 38 indicadores del Sistema establecido para dar seguimiento al Modelo de Evaluación de la Calidad del Subsistema de Universidades Tecnológicas (MECASUT), este se lleva a cabo durante el inicio del ciclo escolar.

7.3 Sistema de Gestión de la Calidad

Revisión al Sistema de Gestión de Calidad

Se llevó a cabo la Revisión por la Dirección correspondiente al cuatrimestre Septiembre – Diciembre 2021 el día 25 de marzo del año en curso, donde se revisaron los objetivos e Indicadores Institucionales, Indicadores de desempeño, producto NO conforme y Matriz MARI de todas las áreas que comprende el Sistema de Gestión de Calidad y se dio seguimiento a las No conformidades y acciones correctivas de dicho Sistema.

El día 22 y 23 de marzo se realizó la auditoría interna, revisando el cumplimiento de los procesos establecidos en el Sistema de Gestión de Calidad del año 2021 e inicio del cuatrimestre Enero – Abril del presente año, bajo los principios de la Norma ISO 9001:2015 de manera virtual a través de la plataforma zoom.

Del 28 al 31 de marzo, se llevó a cabo la auditoría de re certificación con el Organismo TÜV (Technischer Überwachungsverein – Comité Técnico) SUD AMERICA DE MEXICO. Los procesos auditados comprendieron el total del sistema, a fin de reunir las evidencias suficientes para una auditoría mayor. Fue necesario auditar los procesos Académicos, de Vinculación y Educación continua, así como los procesos Administrativos.





Al final de la auditoría, mediante el formato “Informe de Hallazgos de Auditoría”, se notificó que la Institución cumple con los requisitos necesarios para obtener el nuevo certificado, el cual tiene una vigencia por los próximos tres años, lo que nos valida como institución educativa de calidad con estándares internacionales hasta el año 2024, con la finalidad de brindar educación de calidad en sus programas de TSU, desde los aspectos administrativos, de docencia y de vinculación-educación continua.

7.4 Planes y programas Institucionales

Como parte de la planeación estratégica, la cual es considerada como un proceso sistemático de desarrollo e implementación de planes para alcanzar propósitos u objetivos, en el periodo a informar se llevó a cabo el primer seguimiento cuatrimestral “Enero-Abril” correspondiente al Programa Operativo Anual 2022, elaborado a inicios del año en curso de acuerdo a los lineamientos establecidos por la Dirección General de Universidades Tecnológicas y Politécnicas, y en apego a las metas planteadas en el Programa Institucional de Desarrollo 2021-2025 vigente a partir de Julio de 2021, en el cual se formularon una serie actividades para el cumplimiento de las metas establecidas en 30 indicadores conforme a las cédulas de Equidad, Académica, Vinculación y Gestión, contribuyendo con esto al cumplimiento de los objetivos establecidos en el Programa Institucional de Desarrollo de la Universidad.

7.5 Infraestructura Física

Actualmente se está llevando a cabo la construcción de la segunda etapa del edificio (tipo “S”) esperando se concluya durante el 2022.

La obra fue asignada oficialmente, el 25 de mayo del presente año mediante licitación pública nacional, misma que ganó el concursante Manuel Antonio Noriega Ortiz; el cual desarrollará el “Componente I: edificio “G”, construcción de la 2da etapa del edificio de docencia, componente II) red hidráulica, red sanitaria, componente IV) edificio “G”, sistema de fuerza de aire acondicionado, ductería, difusores, soportaria e interconexión y equipos de aire acondicionado. Componente VII) edificio “G”, (voz y datos).”

Con un presupuesto asignado de \$13,624,067.54 (Trece millones seiscientos veinte cuatro mil sesenta y siete pesos (54/100 pesos), los cuales deberán concluir en 35 semanas (del 25 de Mayo de 2022 al 18 de Febrero de 2023).

Apoyo al programa de Alineación Estratégica 20 40

Por parte del departamento de planeación y evaluación se brindó apoyo al área académica al exponer ante la comunidad administrativa y docente la “Encuesta de satisfacción de alumno por los servicios de apoyo al estudiante recibidos” sus objetivos, metodología, resultados alcanzados 2020-2021, y fechas de aplicación, esto derivado de las actividades estipuladas en el “Programa de fortalecimiento docente” uno de los tres programas a fortalecer en el marco de la “Alineación Estratégica 20 40” promovida por el gobierno a nivel federal con el objetivo de incrementar la calidad en la educación.





8. Anexo Estadístico

8.1 Docencia

8.2 Vinculación

8.3 Recursos Humanos

8.4 Extensión Universitaria y Servicios Estudiantiles

8.5 Jurídico



SEP
SECRETARÍA DE
EDUCACIÓN PÚBLICA



Coahuila





8.1.- Docencia

Tabla 1.- CLASIFICACIÓN DE LAS ACADEMIAS Y SUS MESAS DE TRABAJO E-A e inicio M-A 2022

COORDINADOR DE ACADEMIA	NOMBRE DE LAS ACADEMIAS	ACADEMIAS	MESAS DE TRABAJO	
			E-A	M-A
DC. JORGE LUIS AGUILAR MARÍNEZ	1.- Academia de Ciencias Básicas Aplicadas	1	4	3
	2.- Academia de Formación Tecnológica del PE de Mecatrónica	1	3	1
	3.- Academia de Formación Tecnológica del PE de Tecnologías de la Información	1	2	1
	4.- Academia de Vinculación y Extensión	1	2	2
	5.- Academia de Formación Tecnológica del PE de Mantenimiento	1	3	3
DC. JOSE ROBERTO GUAJARDO GONZÁLEZ	6.- Academia de Formación Tecnológica del PE de Procesos Industriales área Manufactura	1	1	1
	7.- Academia de Habilidades Gerenciales	1	2	2
	8.- Academia de Docencia	1	4	4
	9.- Academia de Investigación	1	2	2
DC. ALICIA VILLARREAL RUÍZ	10.- Academia de Formación Tecnológica del PE de Desarrollo de Negocios área Mercadotecnia	1	1	1
	11.- Academia de Lenguas y Métodos	1	1	1
	12.- Academia de Formación Tecnológica del PE de Logística área Cadenas de Suministros	1	1	1
DA. EDUARDO GPE. MACÍAS MARTÍNEZ	13.- Academia Interinstitucional	1	0	0
TOTAL		13	26	22

Tabla 1.1.- TRABAJOS REALIZADOS POR LAS ACADEMIAS E-A e inicio M-A

1. ACADEMIA DE CIENCIAS BÁSICAS APLICADAS					
E-A 2022			M-A 2022		
Presidente: Ing. Claudia Elena Seguy Fernández Secretario: Ing. Martha Lilia Sánchez Sánchez			Presidente: Ing. Porfirio Javier Valdés Villarreal Miranda Secretario: Ing. Martha Lilia Sánchez Sánchez		
MESA DE TRABAJO Y/O COMISIÓN	META	AVANCE	MESA DE TRABAJO Y/O COMISIÓN	META	AVANCE
1. Funciones Matemáticas-Modelos Matemáticos	1.- Lograr que siete cuenten con los instrumentos de evaluación actualizados y adecuados al modelo basado en competencias profesionales.	100 %	<ul style="list-style-type: none"> • Actualizar 3 manuales de prácticas de asignatura validados por la academia para su uso en el aula y laboratorios. • Contar con un diagnóstico de necesidades y del estado guarda el laboratorio de Ciencias Básicas, con la intención de que el próximo cuatrimestre septiembre-diciembre se pueda realizar la instalación del nuevo equipamiento. 	30%	10%
2. Química Básica	2.- Que todos los docentes conozcan e implementen el O-ACA -04 en sus asignaturas.	100%			
3. Física-Electricidad y Magnetismo	3.- Que los docentes manejen el SIINC para sus funciones.	100%			
4. Probabilidad y Estadística-Estadística.					
2. ACADEMIA DE FORMACIÓN TECNOLÓGICA DEL PE DE MECATRÓNICA					
E-A 2022			M-A 2022		
Presidente: Ing. José Santiago Martínez Soto. Secretario Ing. Rosendo de Luna Álvarez.			Presidente: Ing. Rosendo de Luna Álvarez Secretario: Ing. José Santiago Martínez Soto.		
MESA DE TRABAJO Y/O COMISIÓN	META	AVANCE	MESA DE TRABAJO Y/O COMISIÓN	META	AVANCE





1. Formación Tecnológica Sto. MTASMF	1.- Contar con tres manuales de asignatura y de prácticas actualizados de acuerdo al formato base.	30%		1. Realizar un diagnóstico de los talleres y laboratorios, elementos de práctica y bibliografía física y virtual.	25%
2. Formación Tecnológica Sto. MTAIEE	2.- Lograr que 16 asignaturas cuenten con los instrumentos de evaluación actualizados y adecuados al modelo basado en competencias profesionales.	85% (14 de 17)		2. Un Profesor de Tiempo Completo imparta un curso de los incluidos en el plan de capacitación del PFD.	0%
3. Formación Tecnológica 2do. MTASMF-MTAIEE	3.- Que los docentes manejen el SIINC para sus funciones.	30%		3. Actualizar 4 manuales de prácticas de asignatura validados por la academia para su uso en los laboratorios.	84%
	4. Promover la participación del PTC y PA en cursos al sector productivo de bienes y servicios.	8 PTC/13 cursos y 10 PA/12 cursos		4. Promover la participación del PTC y PA en cursos al sector productivo de bienes y servicios	

3. ACADEMIA DE FORMACIÓN TECNOLÓGICA DE TECNOLOGÍAS DE LA INFORMACIÓN

E-A 2022			M-A 2022		
Presidente. Ing. Magnolia Rodríguez Hdz Secretario. Ing. Carlos Arredondo Herrera			Presidente. Ing. Cesar Rene Pereda Rodríguez Secretario. Ing. Carlos Arredondo Herrera		
MESA DE TRABAJO Y/O COMISIÓN	META	AVANCE	MESA DE TRABAJO Y/O COMISIÓN	META	AVANCE
1. PLANTILLA DE MEMORIA DE ESTADIAS	1.- Trabajar en el proceso de Acreditación del PE en:	100%	1. Dar continuidad al proceso de Acreditación del PE.		10%
2. TALLER DE CAPACITACION	1.1.- Realizar un inventario de bibliografía física y virtual.	100%	2. Actualizar el diagnóstico de los talleres y laboratorios, elementos de práctica y bibliografía física y virtual.		50%
3. INFORME TECNICO	1.2.- Realizar un inventario de talleres y laboratorio.		3. Un Profesor de Tiempo Completo imparta un curso de los incluidos en el plan de capacitación del PFD.		0%
	2.- Promover la participación del PTC y PA en cursos al sector productivo de bienes y servicios	2 PTC/3 cursos y 2 PA/2 cursos	4. Que cada PTC del PE realice una revisión de proyectos de estadia en colaboración con otros PTC.		30%
	Iniciar el proceso de Autoevaluación del Programa Educativo para acreditación ante el CACEI		5. Promover la participación del PTC y PA en cursos al sector productivo de bienes y servicios		48%

4. ACADEMIA DE VINCULACIÓN Y EXTENSIÓN

E-A 2022			M-A 2022		
Presidente. Mtro. Eduardo Daniel Esquivel Villaseñor Secretario. Mtra. Martha Lilia Sánchez Sánchez			Presidente. Ing. Cesar Rene Pereda Rodríguez Secretario. Ing. Martha Lilia Sánchez Sánchez		
MESA DE TRABAJO Y/O COMISIÓN	META	AVANCE	MESA DE TRABAJO Y/O COMISIÓN	META	AVANCE
1. Estudios y servicios tecnológicos.	Elabora una base de datos con información de profesores de Asignatura sobre su experiencia, perfil profesional y disponibilidad de horarios para impartición de curso o atención a servicios tecnológicos, incluyendo la información para los estudios en el F-VIN-06.	100%	1. Actualizar el catálogo de cursos con las propuestas de cursos que los PTC y PA puedan ofertar, incluyendo el formato F-VIN-06.		50%



SEP
SECRETARÍA DE EDUCACIÓN PÚBLICA





MESA DE TRABAJO DE EMPRENDIMIENTO DE LA ACADEMIA DE VINCULACIÓN Y EXTENSIÓN

E-A 2022

M-A 2022

Responsable: Lic. Jesús Lozano Chávez.
Secretario: Mtra. Martha Lilia Sánchez Sánchez.

Responsable: Lic. Jesús Lozano Chávez.
Secretario: Ing. Jesús Arturo Soberón Hernández.

MESA DE TRABAJO Y/O COMISIÓN	META	AVANCE	MESA DE TRABAJO Y/O COMISIÓN	META	AVANCE
1. Emprendimiento	1. Capacitar a 25 PTCs y 50 alumnos en el programa de Gestión de Proyectos de MS-project para finales de Febrero 2022.	0% PTC y 43% alumnos.	1. Capacitar a 7 PTC y 35 alumnos en el Programa de Gestión de Proyectos de MS-Project.	1. Capacitar a 7 PTC y 35 alumnos en el Programa de Gestión de Proyectos de MS-Project.	17%
	2. Capacitar a 50 alumnos de 5to cuatrimestre en la elaboración del plan de negocio para febrero 2022.	12% alumnos		2. Capacitar a 35 alumnos de 3er. Cuatrimestre en la elaboración del Plan de Negocio en la Plataforma de Emprendimiento en línea.	0% alumnos
	3. Integrar a 50 alumnos de 2do cuatrimestre en los proyectos de investigación y emprendimiento para 18 de marzo 2022.	40% alumnos.		3. Impartir Platica Motivacional para los alumnos de 3er. Cuatrimestre para integrarse a los proyectos de Emprendimiento e investigación y concientizar en la importancia de emprender su empresa.	0% alumnos.
	4. Platica motivacional a alumnos de 2do cuatrimestre en el programa de emprendimiento para el 30 de marzo 2022.	100%		4. Capacitar a 6 alumnos en el proceso de incubación de empresas que ya presentaron su Plan de Negocio.	17%
	5. Capacitar a 6 alumnos en el proceso de incubación de empresas que ya presentaron su plan de negocio.	66%			

5. ACADEMIA DE FORMACIÓN TECNOLÓGICA DE MANTENIMIENTO

E-A 2022

M-A 2022

Presidente. Ing. Raúl Uranga Cruz
Secretario. Lic. Gina Elizabeth Córdova Liszt

Presidente. Mtro. Raúl Uranga Cruz
Secretario. Mtro. Antonio Rivera Montalvo

MESA DE TRABAJO Y/O COMISIÓN	META	AVANCE	MESA DE TRABAJO Y/O COMISIÓN	META	AVANCE
1.- Diagnostico de bibliografía física y virtual.	Realizar un inventario de bibliografía física y virtual.	100%	1.- Diagnostico de bibliografía física y virtual.	1. Realizar 1 diagnóstico de bibliografía física y virtual.	NA
2.- Diagnostico de equipamiento de los talleres, laboratorios y los elementos para prácticas	Realizar un inventario de talleres y laboratorio.	10%	2.- Diagnostico de equipamiento de los talleres, laboratorios y los elementos para prácticas	2. Realizar 1 Diagnostico de equipamiento de los talleres, laboratorios y los elementos para prácticas	
3.-Plataforma para de material didáctico.	Contar plataforma para de material didáctico.	100%	3.-Plataforma para de material didáctico.	3. Implementar la plataforma virtual de apoyo didáctico para docentes.	



SEP
SECRETARÍA DE
EDUCACIÓN PÚBLICA

UTP
UNIVERSIDAD TECNOLÓGICA DE
PUEBLA



Coahuila
ESTADO

SE SECRETARÍA DE
EDUCACIÓN



**6. ACADEMIA DE FORMACIÓN TECNOLÓGICA DEL PROGRAMA EDUCATIVO
PROCESOS INDUSTRIALES AREA MANUFACTURA**

E-A 2022			M-A 2022		
Presidente. Mtra. Maritza García Pérez Secretario. Mtra. Martha Lilia Sánchez Sánchez			Presidente. Mtra. Maritza García Pérez Secretario. Mtra. Martha Lilia Sánchez Sánchez		
MESA DE TRABAJO Y/O COMISIÓN	META	AVANCE	MESA DE TRABAJO Y/O COMISIÓN	META	AVANCE
1. Reglamento de Clases Presenciales.	1.- Diseñar y elaborar políticas para las clases presenciales en el PE PIAM con la colaboración de todos los docentes.	100%	1.- Diagnostico de bibliografía física y virtual. 2.- Diagnostico de equipamiento de los talleres, laboratorios y los elementos para prácticas. 3.-Plataforma para de material didáctico.	1. Realizar 1 diagnóstico de bibliografía física y virtual 2. Realizar 1 Diagnostico de equipamiento de los talleres, laboratorios y los elementos para prácticas 3. Implementar la plataforma virtual de apoyo didáctico para docentes	NA

7. ACADEMIA HABILIDADES GERENCIALES

E-A 2022			M-A 2022		
Presidente. MAE. Diana Isabel Valdés Guajardo. Secretario. Lic. Arnoldo Garza Treviño.			Presidente. MAE. Diana Isabel Valdés Guajardo. Secretario. Lic. Arnoldo Garza Treviño.		
MESA DE TRABAJO Y/O COMISIÓN	META	AVANCE	MESA DE TRABAJO Y/O COMISIÓN	META	AVANCE
1. FORMACIÓN SOCIO-CULTURAL II	Realizar un inventario de bibliografía física y virtual.	Al final del cuatrimestre	1.- Mejora de asignatura Integradora I	1. Desarrollar un documento estructurado para la asignatura de Integradora I	NA
2. ENCUESTA SOBRE VALORES	Contar de material didáctico digital 1.- Actualizar manuales de asignaturas de Formación Sociocultural II y IV		100%		

8. ACADEMIA DE DOCENCIA

E-A 2022			M-A 2022		
Presidente. Ing. Jesús Arturo Hernández. Soberón Secretario. Mtro. Walter Saucedo Segovia			Presidente. Ing. Antonio Rivera Montalvo Secretario. Arq. Silvia Imelda Castro Elizondo		
MESA DE TRABAJO Y/O COMISIÓN	META	AVANCE	MESA DE TRABAJO Y/O COMISIÓN	META	AVANCE
1.-Capacitación interna	1.- Seguimiento al indicador de Aprovechamiento escolar de sep-dic 2021.	100%	1. Implementación del sistema SIINC	1.- Que 7 profesores de tiempo completo participen como instructores en el plan de capacitación del PFD institucional.	0%
2.- Implementación del SIINC	2.- Brindar la inducción y la aplicación de la encuesta MECASUT A LOS ALUMNOS.	100%	2. Programa de Fortalecimiento Docente	2.- Promover la participación de PTC y PA en cursos de capacitación docente.	20%
	3.- Solicitud de apoyo a las DC para proponer instructores para cursos para el plan de capacitación docente del PFD institucional.	100%		3.- Concluir el Programa Institucional de Tutorías.	88%
3.- Analisis Programas educativos a fines.	4.- Continuar con la actualización del PIT a través de la mesa de trabajo de tutorías.	85%	4.- Elaborar el Programa de Acción Tutorial.	50%	
4.- Programa Institucional de Tutorías	5.- Seguimiento al manejo de parte de los docentes del SIINC.	100%	5. Seguimiento a la actualización e implementación del sistema SIINC	NA	
	6.- Desarrollar un Taller para analizar Programas educativos a fines.	100%			





9. ACADEMIA DE INVESTIGACION

E-A 2022			M-A 2022		
Presidente. M. I. Gerardo Rincón Maltos Secretario. Mtra. Dora Azalia Castro Treviño			Presidente. Mtro. Gerardo Rincón Maltos Secretario. Mtro. José Alfredo Martínez Mercado		
MESA DE TRABAJO Y/O COMISIÓN	META	AVANCE	MESA DE TRABAJO Y/O COMISIÓN	META	AVANCE
1. SEGUIMIENTO A PROYECTOS	Ejecutar seguimiento de productos de investigación del PTC.	100%	1.- CIC 4.0	1. Colaborar en la formación del CIC 4.0 de la UTNC	
2. Productos de investigación	Seguimiento a los productos académicos generados por los PTC derivados de los proyectos de investigación y emprendimiento con empresas, y de otro índole	2 publicaciones y 1 ponencia	2.- Productos de investigación	2. Diagnóstico de equipamiento orientado a la Industria 4.0 3.- Seguimiento a los productos académicos generados por los PTC derivados de los proyectos de investigación y emprendimiento con empresas, y de otro índole	

10. ACADEMIA DE FORMACIÓN TECNOLÓGICA DEL PROGRAMA EDUCATIVO DESARROLLO DE NEGOCIOS AREA MERCADOTECNIA

E-A 2022			M-A 2022		
Presidente. Mtro. Walter Saucedo Segovia Secretaria. Ing. Karina Alejandra Rivera Ramírez			Presidente. María del Rosario Gómez Valdés Secretaria. Mtra. Dora Azalia Castro Treviño.		
MESA DE TRABAJO Y/O COMISIÓN	META	AVANCE	MESA DE TRABAJO Y/O COMISIÓN	META	AVANCE
SIINC	Identificar las fallas y áreas de oportunidad para mejorar los módulos actuales del Sistema SIINC, se enviará cada dos semanas un reporte al SITE y a Dirección Académica.	50%	Diagnostico de laboratorios. Reubicación de laboratorio. Bitacora y Políticas.	1. Elaborar el diagnóstico de los laboratorios (4), elementos de práctica, así como la bibliografía física y virtual. 2. Reubicación de laboratorios. 2. Revisar, actualizar la bitacora y políticas para el uso del laboratorio. 3. Trabajar en la Acreditación del PE.	50% 80% 50%

11. ACADEMIA DE LENGUAS Y MÉTODOS

E-A 2022			M-A 2022		
Presidente. Mtro. Walter Saucedo Segovia Secretario: Ing. Mario Alejandro Pineda Loera.			Presidente. Mtro. Walter Saucedo Segovia Secretario: Ing. Mario Alejandro Pineda Loera.		
MESA DE TRABAJO Y/O COMISIÓN	META	AVANCE	MESA DE TRABAJO Y/O COMISIÓN	META	AVANCE
1. Alienación Estratégica 2020-2040, Fortalecimiento de Inglés en Educación Superior	1. Solicitar y programar las necesidades de capacitación docente y software para enseñanza para 27 Abril 2022 2. Diseñar e imprimir los manuales y materiales didácticos para el curso de preparación y certificación B1 y programar la fecha para iniciar con la capacitación de los alumnos y docentes para junio del 2022. 3. Definir la metodología de enseñanza – aprendizaje para impartir	1. 100% 2. 33% 3. 100%	1. Alienación Estratégica 2020-2040, Fortalecimiento de Inglés en Educación Superior	1. Diseñar proyectos prácticos interinstitucionales para aplicar el idioma en contextos específicos. 2. Crear un club de lectura / conversacional por niveles como actividad extracurricular, 3. Implementar la Metodología de Enseñanza Estandarizada. 4. Realizar los cursos de preparación de examen de certificación para los docentes de inglés, PTC y administrativos.	70% 70% 50% 0%





clases desde nivel A1 a B2 para agosto 2022.

4. 80%

4. Gestionar las certificaciones para nivel C1 de los docentes de inglés y programar el cronograma de certificaciones.

5. Conformación Centro de idiomas.

12. ACADEMIA DE FORMACIÓN TECNOLÓGICA DEL PROGRAMA EDUCATIVO LOGÍSTICA ÁREA CADENA DE SUMINISTROS						
E-A 2022				M-A 2022		
Presidente: Mtra. María del Rosario Gómez Valdez Secretario: Mtro. Eduardo Daniel Esquivel Villaseñor				Presidente: Mtro. Eduardo Daniel Esquivel Villaseñor Secretario: Mtro. María Laura Riojas		
MESA DE TRABAJO Y/O COMISIÓN	META	AVANCE	MESA DE TRABAJO Y/O COMISIÓN	META	AVANCE	
1. Reglamento de clases	Diseñar y dar a conocer el reglamento de clases híbridas y recabar el mismo por alumno (firmado). A su vez difundir y ejercer su cumplimiento.	100%	Mtro. Eduardo Daniel Esquivel Villaseñor.	Mtro. Eduardo Daniel Esquivel Villaseñor.	80%	
				• Diagnostico de los laboratorios, elementos de práctica, así como la bibliografía física y virtual.	10%	
2. Simposio Industria 4.0 2021-2002.	Integrar alumnos en participación y coordinación del evento: Simposio Industria 4.0	100%		• Adecuar el taller de serigrafía para simular almacén y caja de tráiler		
				• Revisar, actualizar la Bitácora y políticas para uso.	50%	

Tabla 2.- MATRICULA INICIAL TOTAL ATENDIDA DE TSU Y LICENCIATURA

NIVEL EDUCATIVO	INICIAL ENE-ABR										
	2020			2021				2022			
	H	M	T	H	M	T	%	H	M	T	%
TSU	763	422	1185	703	479	1182	-0.25	634	413	1047	-11.42
LIC.	572	292	864	533	262	795	-7.99	522	279	801	+0.75
TOTAL	1335	714	2049	1236	741	1977	-3.51	1156	692	1848	-6.52

NIVEL EDUCATIVO	CIERRE ENE-ABR										
	2020			2021				2022			
	H	M	T	H	M	T	%	H	M	T	%
TSU	702	401	1103	632	442	1074	-2.63	567	384	951	-11.45
LIC.	553	287	840	517	259	776	-7.61	496	271	767	-1.15
TOTAL	1255	688	1943	1149	701	1850	-4.78	1063	655	1718	-7.13

NIVEL EDUCATIVO	INICIAL MAY-AGO										
	2020			2021				2022			
	H	M	T	H	M	T	%	H	M	T	%
TSU	715	405	1120	644	448	1092	-2.5	591	397	988	-9.52
LIC.	323	136	459	298	137	435	-5.23	249	141	390	-10.35
TOTAL	1038	541	1579	942	585	1527	-3.29	840	538	1378	-9.75





Tabla 3.- OFERTA EDUCATIVA Y MATRICULA POR NIVEL

PROGRAMAS EDUCATIVOS	[CUATRIMESTRE/AÑO]											
	E-A 2021			E-A 2022			INICIAL MAY-AGO 2021			INICIAL MAY-AGO 2022		
	R	N/I	T	R	N/I	T	R	N/I	T	R	N/I	T
TSU DNAM	210		210	184		184	202		202	171		171
TSU LACS	112		112	90		90	110		110	83		83
TSU MAI	232		232	233		233	213		213	205		205
TSU MAP	14		14	-		N/A	14		14	2		2
TSU MTAIEE	102		102	122		122	94		94	114		114
TSU MTASMF	259		259	173		173	222		222	164		164
TSU PIAM	166		166	158		158	162		162	153		153
TSU TIADSM	87		87	87		87	75		75	81		81
Sub total TSU	1182	0	1182	1047	0	1047	1092	0	1092	973	0	973
IMI	173		173	171		171	112		112	74		74
IMT	266		266	277		277	144		144	140		140
ISP	160		160	136		136	81		81	57		57
IDGS	56		56	49		49	26		26	22		22
LINM	120		120	111		111	53		53	56		56
LDGRL	20		20	57		57	19		19	39		39
Sub total LIC	795	0	795	801	0	801	435	0	435	388	0	388
TOTAL TSU + LIC	1977	0	1977	1848	0	1848	1527	0	1527	1361	0	1361

Tabla 4.- ABANDONO ESCOLAR

NIVEL EDUCATIVO Y MOTIVO DEL ABANDONO	(CUATRIMESTRE/AÑO)							Valores a nivel Subsistema UUTT
	E-A 2021			E-A 2022			T	
	H	M	T	H	M	T		
TSU Reprobación	27	11	38	9	4		13/1047=1.24%	4,659/132,869=3.51%
TSU Otros motivos	27	18	45	59	24		83/1047=7.92%	7,702/132,869=5.80%
Sub total TSU	54	31	83	68	28		96/1047=9.17%	12,361/132,869=9.30%
LIC. Reprobación	4	1	5	0	0		0	1,056/76,812=1.37%
LIC. Otros motivos	11	3	14	26	8		34/801=4.24%	1,720/76,813=2.24%
Sub total LIC	15	4	19	26	8		34/801=4.24%	2,776/76,818=3.61%
Reprobación TSU + LIC.	31	12	43	9	4		13/1848=0.70%	
Otros motivos TSU + LIC.	38	21	59	85	32		117/1848=6.33%	
BAJAS TOTALES	69	33	102	94	36		130/1848=7.03%	

NIVEL EDUCATIVO Y MOTIVO DEL ABANDONO	(CUATRIMESTRE/AÑO)							Valores a nivel Subsistema UUTT
	INICIO M-A 2021			INICIO M-A 2022			T	
	H	M	T	H	M	T		
TSU Reprobación	2	1	3	0	0		0	4,186/120,293=3.48%
TSU Otros motivos	10	2	12	10	5		15/973=1.54	7,405/120,293=6.61%
Sub total TSU	12	3	15	10	5		15/973=1.54	11,591/120,293=9.64%
LIC. Reprobación	-	-	0	0	0		0	970/49,238=1.97%
LIC. Otros motivos	-	-	0	0	2		2/388=0.51	1,267/49,238=2.57%
Sub total LIC	0	0	0	0	2		2/388=0.51	2,237/49,238=4.54%
Reprobación TSU + LIC.	2	1	3	0	0		0	
Otros motivos TSU + LIC.	10	2	12	10	7		17/1361=1.24	
BAJAS TOTALES	12	3	15	10	7		17/1361=1.24	





Tabla 5. - DESGLOSE DE LA DESERCIÓN POR SU CAUSA DE TSU

TSU Tipo de causa	E-A 2021			E-A 2022			Valores a nivel Subsistema UUTT
	H	M	TOTAL	H	M	TOTAL	
Otros Motivos, desglose:	27	18	45	59	24	83/1047=7.92%	7,702/132,869=5.80%
Abandono escolar							
Cambio de carrera							258/7702=3.35%
Cambio de UT/Institución				2	3	5/83=6.02	155/7702=2.01%
Defunción							7/7702=0.09%
Distancia de la UT							219/7702=2.84%
Faltas al reglamento escolar	1	0	1(2.13%)	8	2	10/83=12.04	363/7702=4.71%
Incompatibilidad de horarios							47/7702=0.61%
Incumplimiento de expectativas	2	1	3(6.38%)	2	1	3/83=3.61	394/7702=5.12%
Problemas de trabajo	10	5	15(31.91%)	9	3	12/83=14.45	504/7702=6.54%
Problemas de vocación/rendimiento	0	3	3(6.38%)	22	4	26/83=31.32	
Problemas económicos	2	2	4(8.51%)	4	2	6/83=7.22	820/7702=10.65%
Sin causa conocida							1935/7702=25.15%
Motivos personales:	10	6	16(34.04%)	12	9	21/83=25.30	1672/7702=21.71%
Cambio de ciudad				2	2	4/21=19.04	
Embarazo	1	0	1(2.13%)				
Enfermedad	0	1	1(2.13%)		2	2/21=9.52	
Incumplimiento de perfil							
Problemas familiares				10	5	15/21=71.42	
Otras causas (inasistencia)	2	1	3(6.38%)				1328/7702=17.24%

TSU Tipo de causa	INIO M-A 2021			INIO M-A 2022			Valores a nivel Subsistema UUTT
	H	M	TOTAL	H	M	TOTAL	
Otros Motivos, desglose:	10	2	12	10	5	15/973=1.54%	7,405/120,293=6.61%
Abandono escolar							
Cambio de carrera							167/7405=2.26%
Cambio de UT/Institución				1		1/15=6.66%	90/7405=1.22%
Defunción							11/7405=0.15%
Distancia de la UT							119/7405=1.61%
Faltas al reglamento escolar	1		1(8.33%)	2		2/15=13.33%	241/7405=3.25%
Incompatibilidad de horarios							16/7405=0.22%
Incumplimiento de expectativas		1	1(8.33%)	2		2/15=13.33%	366/7405=4.94%
Problemas de trabajo	5		5(41.67%)	1		1/15=6.66%	653/7405=8.82%
Problemas de vocación/rendimiento							
Problemas económicos				2		2/15=13.33%	935/7405=12.63%
Sin causa conocida							1700/7405=22.96%
Motivos personales:	1		1(8.33%)	2	5	7/15=46.66%	1508/7405=20.36%
Cambio de ciudad	2	1	3(25.00%)		1	1/7=14.28%	
Embarazo							
Enfermedad							
Incumplimiento de perfil							
Problemas familiares				2	4	6/7=85.71%	
Otras causas (inasistencia)	1		1(8.33%)				1599/7405=21.59%





Tabla 5.1 - DESGLOSE DE LA DESERCIÓN POR SU CAUSA DE LICENCIATURA

LICENCIATURA	E-A 2021			E-A 2022			Valores a nivel Subsistema UUTT
	H	M	TOTAL	H	M	TOTAL	
Otros Motivos, desglose:	11	3	14	26	8	34/801=4.24%	1,720/76,813=2.24%
Abandono escolar							4/1720=0.23%
Cambio de carrera							25/1720=1.45%
Cambio de UT				2	1	3/34=8.82%	3/1720=0.17%
Defunción							43/1720=2.50%
Distancia de la UT							106/1720=6.16%
Faltas al reglamento escolar	6	2	8 (57.14%)	8	2	10/34=29.41%	10/1720=0.58%
Incompatibilidad de horarios							55/1720=3.20%
Incumplimiento de expectativas							203/1720=11.80%
Problemas de trabajo	3	1	4 (28.57%)	5	1	6/34=17.64%	
Problemas de vocación rendimiento				5		5/34=14.70%	
Problemas económicos	1		1 (7.14%)				149/1720=8.66%
Sin causa conocida							412/1720=24.86%
Motivos personales:	1	1	1 (7.14%)	6	4	10/34=29.41%	324/1720=18.84%
Cambio de ciudad					1	1/10=10%	
Embarazo							
Enfermedad				2		2/10=20%	
Incumplimiento de perfil							
Problemas familiares				4	3	7/10=70%	
Otras causas							386/1720=22.44%

LICENCIATURA	INICIO M-A 2021			INICIO M-A 2022			Valores a nivel Subsistema UUTT
	H	M	TOTAL	H	M	TOTAL	
Otros Motivos, desglose:	0	0	0	0	2	2/388=0.51%	1,267/49,238=2.57%
Abandono escolar							4/1267=0.32%
Cambio de carrera							5/1267=0.39%
Cambio de UT					1	1/388=0.25%	3/1267=0.24%
Defunción							23/1267=1.82%
Distancia de la UT							30/1267=2.37%
Faltas al reglamento escolar							9/1267=0.71%
Incompatibilidad de horarios							42/1267=3.31%
Incumplimiento de expectativas							189/1267=14.92%
Problemas de trabajo							
Problemas de vocación rendimiento							123/1267=9.71%
Problemas económicos							315/1267=24.86%
Sin causa conocida							
Motivos personales:	0	0	0	1	1	1/388=0.25%	242/1267=19.10%
Cambio de ciudad							
Embarazo							
Enfermedad							
Incumplimiento de perfil							
Problemas familiares					1	1/1=100%	
Otras causas							276/1267=21.78%





Tabla 6.- APROVECHAMIENTO ACADÉMICO

Aprovechamiento Académico de TSU	(CUATRIMESTRE/AÑO)		
	E-A 2020	E-A 2021	E-A 2022
Desarrollo de Negocios Área Mercadotecnia	9.09	9.26	9.06
Logística Área Cadena de Suministros	9.06	9.40	9.10
Mantenimiento Área Industrial	8.56	8.86	8.55
Mantenimiento Área Petróleo	8.11	9.04	N/A
Mecatrónica Área Instalaciones Eléctricas Eficientes	8.95	9.08	9.01
Mecatrónica Área Sistemas de Manufactura Flexible	9.04	9.21	9.15
Procesos Industriales Área Manufactura	9.01	9.42	9.18
TI Área Desarrollo de Software Multiplataforma	8.91	9.14	8.92
Totales	8.84	9.18	9.00

Aprovechamiento Académico de LIC/ING	(CUATRIMESTRE/AÑO)		
	E-A 2020	E-A 2021	E-A 2022
Ingeniería en Desarrollo y Gestión de Software	N/A	9.41	9.19
Licenciatura en Diseño y Gestión de Redes Logísticas	N/A	9.47	9.52
Licenciatura en Innovación de Negocios y Mercadotecnia	9.10	9.43	9.41
Mantenimiento Industrial	8.70	9.26	9.09
Mecatrónica	8.78	9.15	9.14
Sistemas Productivos	8.96	9.44	9.11
Tecnologías de la Información y Comunicación	9.36	N/A	N/A
TOTALES	8.99	9.36	9.24

Tabla 6.1- EFICIENCIA TERMINAL

TSU	GENERACIONES											
	2017-2019 (Matrícula inicial 746)				2018-2020 (Matrícula inicial 744)				2019-2021 (Matrícula inicial 772)			
	H	M	T	%	H	M	T	%	H	M	T	%
Tasa de egreso	335	182	517	69.30	332	178	510	68.54	278	189	467	60.49
Tasa de titulación	305	177	482	93.23	327	177	504	98.82	278	189	467	100
Eficiencia Terminal	305	177	482	64.61	327	177	504	67.74	278	189	467	60.49

Valor del Subsistema Tasa de egreso 52.61%, Tasa de Titulación 64.75%, Eficiencia Terminal 33.96%

LICENCIATURA	GENERACIONES											
	2018-2020 (Matrícula inicial 511)				2019-2021 (Matrícula inicial 424)				2020-2022 (Matrícula inicial 445)			
	H	M	T	%	H	M	T	%	H	M	T	%
Tasa de egreso	240	151	391	76.51	228	123	351	82.78	252	130	382	85.84
Tasa de titulación	214	145	359	91.81	227	122	349	99.43	245	130	375	98.16
Eficiencia Terminal	214	145	359	70.25	227	122	349	82.31	245	130	375	84.26

Valor del Subsistema Tasa de egreso 82.41%, Tasa de Titulación 72.51%, Eficiencia Terminal 55.85%





Tabla 7.- TUTORES POR PROGRAMA EDUCATIVO DE TSU DC

PE	E-A 2022											
	TUTORES									Alumnos Asignados al inicio		
	PTC			PA			PTC+PA			H	M	T
	H	M	T	H	M	T	H	M	T	H	M	T
DNAM	2	1	3	0	2	2	2	3	5	41	143	184
LACS	2	0	2	0	1	1	2	1	3	23	67	90
MAI	3	2	5	0	0	0	3	2	5	194	39	233
MTAIEE	2	0	2	1	0	1	3	0	3	109	13	122
MTASMF	1	2	3	1	0	1	2	2	4	132	41	173
PIAM	0	3	3	0	0	0	0	3	3	79	78	157
TIADSM	2	1	3	0	0	0	2	1	3	60	27	87
TOTALES	12	9	21	2	3	5	14	12	26	638	408	1046

PE	INICIO M-A 2022											
	TUTORES									Alumnos Asignados al inicio		
	PTC			PA			PTC+PA			H	M	T
	H	M	T	H	M	T	H	M	T	H	M	T
DNAM	2	1	3	0	0	0	2	1	3	18	64	82
LACS	1	0	1	0	0	0	1	0	1	12	24	36
MAI	2	2	4	0	0	0	2	2	4	88	20	108
MTAIEE	2	0	2	0	0	0	2	0	2	60	7	67
MTASMF	1	2	3	0	0	0	1	2	3	69	19	88
PIAM	0	3	3	0	0	0	0	3	3	32	43	75
TIADSM	1	1	2	0	0	0	1	1	2	33	10	43
TOTALES	9	9	18	0	0	0	9	9	18	312	187	499

Tabla 8 - TUTORES NECESARIOS POR PROGRAMA EDUCATIVO DE TSU X MATRICULA DC

PE	E-A 2022									
	TUTORES			ALUMNOS ASIGNADOS AL INICIO			TUTORES NECESARIOS			
	PTC						PTC			
	H	M	T	H	M	T	H	M	T	
DNAM	2	1	3	41	143	184	2	4	6	
LACS	2	0	2	23	67	90	2	1	3	
MAI	3	2	5	194	39	233	6	2	8	
MTAIEE	2	0	2	109	13	122	3	1	4	
MTASMF	1	2	3	132	41	173	5	1	6	
PIAM	0	3	3	79	78	157	2	4	6	
TIADSM	2	1	3	60	27	87	2	1	3	
TOTALES	12	9	21	638	408	1046	22	14	36	

PE	INICIO M-A 2022									
	TUTORES			ALUMNOS ASIGNADOS AL INICIO			TUTORES NECESARIOS			
	PTC						PTC			
	H	M	T	H	M	T	H	M	T	
DNAM	2	1	3	18	64	82	1	2	3	
LACS	1	0	1	12	24	36	0	1	1	
MAI	2	2	4	88	20	108	3	1	4	
MTAIEE	2	0	2	60	7	67	2	1	3	
MTASMF	1	2	3	69	19	88	2	1	3	
PIAM	0	3	3	32	43	75	1	2	3	
TIADSM	1	1	2	33	10	43	1	1	2	
TOTALES	9	9	18	312	187	499	10	9	19	





Tabla 9.- PROCESO DE TUTORÍAS POR PROGRAMA EDUCATIVO DE TSU DC

E-A 2022														
PE	Alumnos Asignados al inicio			Alumnos atendidos										
				Tutoría individual				Tutoría grupal				Alumnos retenidos		
	H	M	T	H	M	T	Sesiones	H	M	T	Sesiones	H	M	T
DNAM	41	143	184	41	143	184	184	41	143	184	81	34	138	172
LACS	23	67	90	23	67	90	97	23	67	90	48	20	63	83
MAI	194	39	233	61	13	74	131	194	39	233	135	169	34	203
MTAIEE	109	13	122	36	6	42	42	109	13	122	72	102	11	113
MTASMF	132	41	173	40	24	64	88	132	41	173	102	123	39	162
PIAM	79	78	157	38	32	70	36	79	78	157	90	73	75	148
TICASI/TIADSM	60	27	87	25	8	33	33	60	27	87	45	55	21	76
TOTALES	638	408	1046	264	293	557	611	638	408	1046	573	576	381	957

INICIO M-A 2022														
PE	Alumnos Asignados al inicio			Alumnos atendidos										
				Tutoría individual				Tutoría grupal				Alumnos retenidos		
	H	M	T	H	M	T	Sesiones	H	M	T	Sesiones	H	M	T
DNAM	18	64	82	3	10	13	16	18	64	82	12	15	62	77
LACS	12	24	36	12	23	35	36	12	24	36	7	12	23	35
MAI	88	20	108	28	9	37	39	88	20	108	20	88	19	107
MTAIEE	60	7	67	10	5	15	15	60	7	67	12	57	7	64
MTASMF	69	19	88	26	7	33	34	69	19	88	16	67	19	86
PIAM	32	43	75	3	5	8	8	32	43	75	8	31	43	74
TICASI/TIADSM	33	10	43	13	5	18	19	33	10	43	10	33	10	43
TOTALES	312	187	499	95	64	159	167	312	187	499	85	303	183	486

Tabla 10.1.- TOTAL DE BECAS ESTUDIANTILES TSU / LIC

Total de becas	E-A 2021			E-A 2022		
	H	M	TOTAL	H	M	TOTAL
Académica	336	358	694	219	238	457
Socioeconómica	8	2	10	8	8	16
Otras	2	1	3	16	25	41
Federales	15	12	27	69	40	109
TSU	361	373	734	312	311	623
Académica	315	213	528	235	154	389
Socioeconómica	18	20	38	16	16	32
Otras	2	0	2	20	16	36
Federales	6	2	8	24	17	41
LIC	341	235	576	295	203	498
TOTALES	702	608	1,310	791	514	1,121

Total de becas	INICIO M-A 2021			INICIO M-A 2022		
	H	M	TOTAL	H	M	TOTAL
Académica	285	331	616	236	246	482
Socioeconómica	6	11	17	10	7	17
Otras	35	17	52	17	25	42
Federales	15	12	27	50	30	80





TSU	341	371	712	313	308	621
Académica	145	84	229	123	104	227
Socioeconómica	20	23	43	9	5	14
Otras		2	2	19	16	35
Federales	6	2	8	14	8	22
LIC	171	111	282	165	133	298
TOTALES	512	482	994	478	441	919

Tabla 10.2.- COMPARATIVO DE BECAS ESTUDIANTILES TSU AL INICIO DE CICLO ESCOLAR

Tipo de Beca	(Nombre de la Beca) TSU	(CUATRIMESTRE/AÑO)					
		E-A 2021			E-A 2022		
		H	M	T	H	M	T
Académica	OPTIMUS 100%	0	2	2		2	2
	Académica 60%	21	43	64	16	42	58
	Académica 45%	138	208	346	78	95	173
	Académica 30%	177	105	282	125	99	224
	SUBTOTAL	336	358	694	219	238	457
Socioeconómica	Beca Socioeconómica 30%	2	0	2	1	2	3
	Beca Socioeconómica 50%	2	2	4	7	3	10
	Beca Socioeconómica 80%	3	0	3		1	1
	Apoyo económico 50%	1	0	1		2	2
	SUBTOTAL	8	2	10	8	8	16
Otras	Familiares de trabajadores UTNC 50%	1	0	1			0
	Discapacidad 100%	0	1	1			0
	Convenio Atención a víctimas 100%	1	0	1	1		1
	El valor de educar CONSTELLATION BRANDS			0	15	25	40
	SUBTOTAL	2	1	3	16	25	41
Federales	Apoyo a la Manutención 2021	11	5	16			0
	Jóvenes Escribiendo el Futuro	4	4	8	69	40	109
	Apoyo Mujeres Madres Jefas de Familia		3	3			0
	SUBTOTAL	15	12	27	69	40	109
	TOTAL TSU	361	373	734	312	311	623

Tipo de Beca	(Nombre de la Beca) TSU	(CUATRIMESTRE/AÑO)					
		INICIO M-A 2021			INICIO M-A 2022		
		H	M	T	H	M	T
Académica	OPTIMUS 100%	0	3	3		3	3
	Académica 60%	38	67	105	17	36	53
	Académica 45%	129	96	294	88	98	186
	Académica 30%	118	96	214	131	109	240
	SUBTOTAL	285	331	616	236	246	482
Socioeconómica	Beca Socioeconómica 30%	1	2	3	6	3	9
	Beca Socioeconómica 50%	2	1	3	4	4	8
	Beca Socioeconómica 60%	1	2	3			0
	Beca Socioeconómica 80%	1	2	3			0
	Apoyo económico 30%	1	0	1			0
	Apoyo económico 50%	0	1	1			0
	Apoyo económico 60%		2	2			0
	Apoyo económico 80%		1	1			0
	SUBTOTAL	6	11	17	10	7	17
Otras	Familiares de trabajadores UTNC 50%	2	0	2	1		1
	Discapacidad 100%	0	1	1			0
	Convenio Atención a víctimas 100%	1	0	1	1		1





	El valor de educar CONSTELLATION BRANDS			0	15	25	40
	Beca Fundación Gutiérrez	32	16	48			0
	SUBTOTAL	35	17	52	17	25	42
Federales	Apoyo a la Manutención 2021	11	5	16			0
	Jóvenes Escribiendo el Futuro	4	4	8	50	30	80
	Apoyo Mujeres Madres Jefas de Familia		3	3			0
	SUBTOTAL	15	12	27	50	30	80
	TOTAL TSU	341	371	712	313	308	621

Tabla 10.3.- BECAS ESTUDIANTILES LICENCIATURA AL INICIO DEL CICLO ESCOLAR

Tipo de Beca	(Nombre de la Beca) LIC	(CUATRIMESTRE/AÑO)					
		E-A 2021			E-A 2022		
		H	M	T	H	M	T
Académica	OPTIMUS 100%	1	2	3		3	3
	Académica 60%	21	35	56	26	39	65
	Académica 45%	124	112	236	117	74	191
	Académica 30%	169	64	233	92	38	130
	SUBTOTAL	315	213	528	235	154	389
Socioeconómica	Beca Socioeconómica 30%	2		2	2	2	4
	Beca Socioeconómica 50%	6	3	9	7	4	11
	Beca Socioeconómica 60%			0	1	1	2
	Beca Socioeconómica 80%	7	11	18	3	5	8
	Beca Socioeconómica 100%			0			0
	Apoyo Económico 30%			0		1	1
	Apoyo Económico 50%	3	6	9	3	3	6
SUBTOTAL	18	20	38	16	16	32	
Otras	Familiares de trabajadores UTNC 50%	1		1	1	1	2
	Discapacidad	1		1			0
	Convenio Atención a víctimas 100%			0	2		2
	El valor de educar CONSTELLATION BRANDS			0	17	15	32
	SUBTOTAL	2	0	2	20	16	36
Federales	Apoyo a la Manutención 2021	1		1			0
	Jóvenes Escribiendo el futuro	5	2	7	24	17	41
	SUBTOTAL	6	2	8	24	17	41
TOTAL LIC		341	235	576	295	203	498

Tipo de Beca	(Nombre de la Beca) LIC	(CUATRIMESTRE/AÑO)					
		INICIO M-A 2021			INICIO M-A 2022		
		H	M	T	H	M	T
Académica	OPTIMUS 100%	1	1	2		2	2
	Académica 60%	13	16	29	4	4	8
	Académica 45%	58	40	98	39	54	93
	Académica 30%	73	27	100	80	44	124
	SUBTOTAL	145	84	229	123	104	227
Socioeconómica	Beca Socioeconómica 30%	2	1	3	1	1	2
	Beca Socioeconómica 50%	6	4	10	7	3	10
	Beca Socioeconómica 60%	5	5	10			0
	Beca Socioeconómica 80%	3	5	8	1	1	2
	Beca Socioeconómica 100%			0			0
	Apoyo Económico 30%	1	0	1			0
	Apoyo Económico 50%	3	5	8			0
	Apoyo Económico 60%		1	1			0





	Apoyo Económico 80%		2	2			0	
		SUBTOTAL	20	23	43	9	5	14
Otras	Familiares de trabajadores UTNC 50%			0	1	1	2	
	Discapacidad			0			0	
	Convenio Atención a víctimas 100%			0	1		1	
	El valor de educar CONSTELLATION BRANDS			0	17	15	32	
	Beca Fundación Gutiérrez		2	2			0	
		SUBTOTAL		2	2	19	16	35
Federales	Apoyo a la Manutención 2021		1	1			0	
	Jóvenes Escribiendo el futuro		5	2	7	14	8	22
		SUBTOTAL	6	2	8	14	8	22
TOTAL LIC			171	111	282	165	133	298

Tabla 10.4.- BECAS ESTUDIANTILES TSU POR PE

Becas para Programas Educativos de TSU	E-A 2020			E-A 2021			E-A 2022		
	H	M	TOTAL	H	M	TOTAL	H	M	TOTAL
Desarrollo de Negocios Área Mercadotecnia	6	60	66	29	146	175	17	112	129
Logística Área Cadena de Suministros	5	22	27	17	89	106	9	58	67
Mantenimiento Área Industrial	81	9	90	76	20	96	55	10	65
Mantenimiento Área Petróleo	10	3	13	1	0	1			N/A
Mecatrónica Área instalaciones Eléctricas Eficientes	35	5	40	58	5	63	67	7	74
Mecatrónica Área Sistemas de Manufactura Flexible	74	19	93	120	25	145	73	30	103
Procesos Industriales Área Manufactura	25	54	79	30	61	91	41	65	106
TI Área Desarrollo de Software Multiplataforma	17	21	38	30	27	57	50	29	79
Totales	253	193	446	361	373	734	312	311	623

Becas para Programas Educativos de TSU	INICIO M-A 2020			INICIO M-A 2021			INICIO M-A 2022		
	H	M	TOTAL	H	M	TOTAL	H	M	TOTAL
Desarrollo de Negocios Área Mercadotecnia	11	80	91	19	132	151	16	89	118
Logística Área Cadena de Suministros	8	34	42	13	78	91	13	47	69
Mantenimiento Área Industrial	32	2	34	68	19	87	29	6	54
Mantenimiento Área Petróleo		1	1	4	1	5			N/A
Mecatrónica Área instalaciones Eléctricas Eficientes	29	6	35	43	5	48	54	5	73
Mecatrónica Área Sistemas de Manufactura Flexible	117	25	142	114	32	146	66	29	118
Procesos Industriales Área Manufactura	20	45	65	51	75	126	40	61	125
TI Área Desarrollo de Software Multiplataforma	23	18	41	29	28	57	30	16	64
Totales	240	211	451	341	371	712	313	308	621

Tabla 10.5.- BECAS ESTUDIANTILES DE LICENCIATURA POR PE

Becas para Programas Educativos de LIC	E-A 2020			E-A 2021			E-A 2022		
	H	M	TOTAL	H	M	TOTAL	H	M	TOTAL
Ingeniería en Desarrollo y Gestión de Software	-	-	N/A	18	10	28	31	12	43
Licenciatura en Diseño y Gestión de Redes Logísticas	-	-	N/A	4	6	20	13	42	55
Licenciatura en Innovación de Negocios y Mercadotecnia	6	22	28	26	85	111	8	67	75
Desarrollo e Innovación Empresarial	9	24	33	-	-	N/A	-	-	N/A
Mantenimiento Industrial	19	12	31	87	16	103	67	9	76
Mecatrónica	50	10	60	134	18	152	155	23	178
Sistemas Productivos	21	23	44	57	82	139	21	50	71
Tecnologías de la Información y Comunicación	16	11	27	15	8	23	-	-	N/A
TOTALES	121	102	223	341	235	576	295	203	498





Becas para Programas Educativos de LIC	INICIO M-A 2020			INICIO M-A 2021			INICIO M-A 2022		
	H	M	TOTAL	H	M	TOTAL	H	M	TOTAL
Ingeniería en Desarrollo y Gestión de Software	-	-	N/A	16	9	25	12	3	19
Licenciatura en Diseño y Gestión de Redes Logísticas	-	-	N/A	5	13	18	8	29	41
Licenciatura en Innovación de Negocios y Mercadotecnia	12	23	35	4	33	37	4	46	52
Desarrollo e Innovación Empresarial				-	-	N/A	-	-	N/A
Mantenimiento Industrial	14	9	23	62	6	68	20	6	39
Mecatrónica	35	4	39	61	11	72	81	11	107
Sistemas Productivos	17	28	45	23	39	62	9	15	40
Tecnologías de la Información y Comunicación	14	8	22				-	-	N/A
TOTALES	92	72	164	171	111	282	165	133	298

Tabla 10.6 - MONTO POR TIPO DE BECAS TSU

MONTO GLOBAL POR TIPO DE BECA DEL CUATRIMESTRE E-A 2022												
TSU (Tipo de Beca)	BECADOS	PERIODO	DESCUENTO EN COLEGIATURA	APOYO ECONÓMICO	MONTO TOTAL CUATRIMESTRAL	TIPO Y MONTO DE LA INVERSIÓN					MONTO TOTAL	
						FEDERAL	ESTATAL	MUNICIPAL	PROPIOS	OTROS		
Optimus 100% + \$2,000 cuatr.	2	Cuatrimstral	\$1,400	\$2,000	\$3,400				X		\$6,800	
Beca Académica 30%	224	Cuatrimstral	\$420		\$420				X		\$94,080	
Beca Académica 45%	173	Cuatrimstral	\$630		\$630				X		\$108,990	
Beca Académica 60%	58	Cuatrimstral	\$840		\$840				X		\$48,720	
Beca de Apoyo Económico 50%	2		\$700		\$700						\$1,400	
Beca Socioeconómica del 30%	3	Cuatrimstral	\$420		\$420				X		\$1,260	
Beca Socioeconómica del 50%	10	Cuatrimstral	\$700		\$700				X		\$7,000	
Beca Socioeconómica del 80%	1	Cuatrimstral	\$1,120		\$1,120				X		\$1,120	
Familiares de trabajadores UTNC 50%											0.0	
Discapacidad											0.0	
Convenio Atención a Víctimas	1	Cuatrimstral	\$1,400		\$1,400				X		\$1,400	
El Valor de Educar CONSTELLATION BRANDS	40	Cuatrimstral	\$1,400		\$1,400					X	\$56,000	
Jóvenes escribiendo el futuro	109	Cuatrimstral		\$9,600		X					\$1,046,400	
TOTAL DE BECAS DE TSU	623										MONTO TOTAL DEL CUATRIMESTRE	\$1,373,170

MONTO GLOBAL POR TIPO DE BECA DEL CUATRIMESTRE INICIO M-A 2022												
TSU (Tipo de Beca)	BECADOS	PERIODO	DESCUENTO EN COLEGIATURA	APOYO ECONÓMICO	MONTO TOTAL CUATRIMESTRAL	TIPO Y MONTO DE LA INVERSIÓN					MONTO TOTAL	
						FEDERAL	ESTATAL	MUNICIPAL	PROPIOS	OTROS		
Optimus 100% + \$2,000 cuatr.	3	Cuatrimstral	\$1,400	\$2,000	\$3,400				X		\$10,200	
Beca Académica 60%	53	Cuatrimstral	\$840		\$840				X		\$44,520	
Beca Académica 30%	240	Cuatrimstral	\$420		\$420				X		\$100,800	
Beca Académica 45%	186	Cuatrimstral	\$630		\$630				X		\$117,180	
Beca Socioeconómica del 30%	9	Cuatrimstral	\$420		\$420				X		\$3,780	
Beca Socioeconómica del 50%	8	Cuatrimstral	\$700		\$700				X		\$5,600	
Familiares de trabajadores UTNC 50%	1	Cuatrimstral	\$700		\$700				X		\$700	
Convenio atención a víctimas 100%	1	Cuatrimstral	\$1,400		\$1,400				X		\$1,400	
El Valor de Educar CONSTELLATION BRANDS	40	Cuatrimstral	\$1,400		\$1,400					X	\$56,000	
Jóvenes escribiendo el futuro	80	Cuatrimstral		\$4,900		X					\$392,000	
TOTAL DE BECAS DE TSU	621										MONTO TOTAL DEL CUATRIMESTRE	\$732,180





Tabla 10.7 - MONTO POR TIPO DE BECAS LICENCIATURA

MONTO GLOBAL POR TIPO DE BECA DEL CUATRIMESTRE E-A 2022												
ING (Tipo de Beca)	BECADOS	PERIODO	DESCUENTO EN COLEGIATURA	APOYO ECONOMICO	MONTO TOTAL CUATRIMESTRAL	TIPO Y MONTO DE LA INVERSIÓN					MONTO TOTAL	
						FEDERAL	ESTATAL	MUNICIPAL	PROPIOS	OTROS		
Optimus 100% + \$2,000 cuatri.	3	Cuatrimstral	\$3,900	\$2,000	\$5,900				X		\$17,700	
Beca Académica 60%	130	Cuatrimstral	\$1,170		\$1,170				X		\$152,100	
Beca Académica 30%	191	Cuatrimstral	\$1,155		\$1,755				X		\$335,205	
Beca Académica 45%	65	Cuatrimstral	\$2,340		\$2,340				X		\$152,100	
Beca Socioeconómica del 30%	4	Cuatrimstral	\$1,170		\$1,170				X		\$4,680	
Beca Socioeconómica del 50%	11	Cuatrimstral	\$1,950		\$1,950				X		\$21,450	
Beca Socioeconómica del 60%	2	Cuatrimstral	\$2,340		\$2,340				X		\$4,680	
Beca Socioeconómica del 80%	8	Cuatrimstral	\$3,120		\$3,120				X		\$24,960	
Beca Apoyo Económico 30%	1	Cuatrimstral		\$1,170	\$1,170				X		\$1,170	
Beca Apoyo Económico 50%	6	Cuatrimstral		\$1,950	\$1,950				X		\$11,700	
Familiares de trabajadores UTNC 50%	2	Cuatrimstral	\$1,950		\$1,950				X		\$3,900	
Convenio atención a víctimas 100%	2	Cuatrimstral	\$3,900		\$3,900				X		\$7,800	
El valor de educar CONSTELLATION BRANDS	32	Cuatrimstral	\$4,400		\$4,400						\$140,800	
Jóvenes Escribiendo el Futuro	41	Cuatrimstral		\$9,600		X					\$393,600	
TOTAL DE BECAS DE LIC.	498										MONTO TOTAL DEL CUATRIMESTRE	\$1,271,845

MONTO GLOBAL POR TIPO DE BECA DEL CUATRIMESTRE INICIO M-A 2022												
ING (Tipo de Beca)	BECADOS	PERIODO	DESCUENTO EN COLEGIATURA	APOYO ECONOMICO	MONTO TOTAL CUATRIMESTRAL	TIPO Y MONTO DE LA INVERSIÓN					MONTO TOTAL	
						FED	EST	MUNICIPAL	PROPIOS	OTROS		
Optimus 100% + \$2,000 cuatri.	2	Cuatrimstral	\$3,900	\$2,000	\$5,900				X		\$11,800	
Beca Académica 60%	8	Cuatrimstral	\$2,340		\$2,340				X		\$18,720	
Beca Académica 30%	124	Cuatrimstral	\$1,170		\$1,170				X		\$145,080	
Beca Académica 45%	93	Cuatrimstral	\$1,755		\$1,755				X		\$163,215	
Beca Socioeconómica del 30%	2	Cuatrimstral	\$51,170		\$1,170				X		\$2,340	
Beca Socioeconómica del 50%	10	Cuatrimstral	\$1,950		\$1,950				X		\$19,500	
Beca Socioeconómica del 80%	2	Cuatrimstral	\$3,120		\$3,120				X		\$6,240	
Familiares de trabajadores UTNC 50%	2	Cuatrimstral	\$1,950		\$1,950				X		\$3,900	
Convenio atención a víctimas 100%	1	Cuatrimstral	\$3,900		\$3,900				X		\$3,900	
El valor de educar CONSTELLATION BRANDS	32	Cuatrimstral	\$4,400		\$4,400						\$140,800	
Jóvenes escribiendo el futuro	22	Cuatrimstral		\$4,900		X					\$107,800	
TOTAL DE BECAS DE LIC.	298										MONTO TOTAL DEL CUATRIMESTRE	\$623,295

Tabla 11.- NÚMERO DE USUARIOS DE LA BIBLIOTECA

NÚMERO DE USUARIOS	E-A 2022			INICIO M-A 2022		
	TSU			TSU		
	H	M	TOTAL	H	M	SUBTOTAL
PRÉSTAMO DE LIBROS EXTERNOS	9	9	18	18	4	22
PRÉSTAMO DE LIBROS INTERNOS	159	59	218	111	72	183
CONSULTAS A INTERNET	658	250	908	172	73	245
USO DEL ÁREA DE LECTURA Y ESTUDIO	335	117	452	140	62	202
TOTAL	1161	435	1596	441	211	652





Tabla 11.1.- NÚMERO DE VOLUMENES Y TÍTULOS DE LA BIBLIOTECA

PERIODO		VOLUMENES	VOLUMENES POR ALUMNO	TÍTULOS	TÍTULOS POR ALUMNO	MATRICULA ATENDIDA
2do. TRIMESTRE 2022	Abr-Jun	4,817	3.49	2,857	2.07	1378

Tabla 12. – INVESTIGACIÓN Y EMPRENDIMIENTO CONVENIOS ESPECÍFICOS FIRMADOS

Fecha de inicio de proyecto	No.	Empresa	PE de TSU	PROFESOR DE TIEMPO COMPLETO					ALUMNOS					
				Nombre del Proyecto y % de Avance	%	PTC Responsable	Horas en la empresa	Producción académica y % de Avance	%	Sep-Oct 2020	Sep-Oct 2021	Horas en la empresa	Alumnos con Idea- Proyecto del producto o servicio a emprender	Alumnos con Proyecto a incubar
23/10/2020	1	Magna Asientos de Allende	TIADSM y MAI	Diseño de una Celda Inteligente	70	Ing. Gerardo Rincón Mallos, Ing. César Pereda Rodríguez	4	Informe Técnico.	60	2	5	0	0	0
13/02/2021	2	Manufacturas de Santiago	MAI	Implementar un sistema de Gestión del Mantenimiento en el Área de Frezadoras.	50	Ing. Antonio Rivera Montalvo	30	Manual de mantenimiento. Manual de mantenimiento	20	7	2	25	0	0
23/10/2020	3	Agencia Aduanal Alfonso Bres	TIADSM	Innovación en Tecnologías de la Información en comercio exterior. Gestión para eficientizar los procesos en las áreas de producción y secado.	100	Ing. Magnolia Rodríguez Hernández	28	Informe Técnico.	100	7	16	18	0	0
04/11/2021	4	Laminados de Barro	MAI	Aplicación de las TI's en la gestión de mantenimiento. "Desarrollo de Frontend y Backend, Gráficas Móviles y de Escritorio de Datos de Producción provenientes de una Red de Máquinas con Arquitectura IoT (Industria 4.0)"	50	Arg. Silvia Imelda Castro Elizondo	33	Instructivo de operación. Instructivo de operación.	20	7	10	26	0	0
09/03/2021	5	Ensambladora del Norte	MAI	Archivo Maestro de características de equipo.	80	Lic. Gina Elizabeth Córdova List	80	Informe Técnico.	20	6	5	68	0	0
10/02/2021	6	FUJIKURA	TIADSM	Diseño de brazo articulado.	45	Ing. César René Pereda Rodríguez.	8	Informe Técnico.	10	5	5	0	0	0
07/04/2021	7	MAQUILADORA LA CABADA MORINEAU	MAI		70	Ing. Raúl Uranga Cruz.	24	Informe Técnico.	20	8	4	18	0	0
20/10/2020	8	Magna Asientos de Allende	MTASMF		50	Ing. José Santiago Martínez Soto	3	Reporte Técnico.	65	7	9	3	0	0





Fecha	Nombre del Proyecto	Entidad	Descripción	Presupuesto	Responsable	Estado	Informe Técnico	Artículo	Reporte Técnico	Artículo	Reporte Técnico	Artículo	Reporte Técnico	Artículo	Reporte Técnico	Artículo
20/10/2020	9 Magna Asientos de Aliende	MTASMF	Diseño de un Robot con movimiento en tres Ejes,	80	Ing. José Santiago Martínez Soto, Ing. Zulema González Medrano, Ing. Rosendo de Luna Álvarez.	80	Informe Técnico	95	7	9	3	0	0			
22/2/2021	10 FUJIKURA	MTAIEE	"Proyecto de Ingeniería Inversa de Dispositivos de Ensamble", "Integrar una banda transportadora en el proceso de separado de producto de plástico terminado y sobrante de una máquina de inyección de plástico"	95	Ing. Rosendo de Luna Álvarez.	8	Informe Técnico	100	13	10	15	0	0			
17/5/2021	11 PARTES DE PLASTICO DE MEXICO	MTASMF		60	Ing. Zulema González Medrano	25	Reporte Técnico,	60		7	10	35	0	0		
							Artículo	60								
22/9/2021	12 Refaccionaria GASAN	MTASMF	Diseñar e implementar un Dispensador Automatizado de Aceite para Motor,	70	Ing. Jesús Arturo Hernández Soberón.	3	Reporte Técnico,	70		4	5	12	0	0		
							Artículo	0								
24/6/2021	13 Partes de Plástico de México	MTAIEE	Diseñar e Implementar un Sistema Automatizado de acomodo y empaquetado de lotes de Producto.	60	Ing. P. Javier Valdés Villarreal Miranda.	15	Reporte Técnico.	100	7	15	20	0	0			
25/9/2020	14 Asociación de Agentes Aduanales	DNAM	Diseño del plan estratégico de Mercadotecnia para sitio APTA-CE. Ejecución plan estratégico de Mercadotecnia para sitio APTA-CE	100	Ing. Walter Saucedo Segovia	18	Informe Técnico.	100	8	4	60	0	0			
				70		3	Informe Técnico.	70	4	4	40	0	0			
14/7/2022	15 Empacadora KACER SA de CV	PIAM	Elaboración de la Estructura de un Guión para la realización de un simulacro de incendio en la Empresa.	5	Martha Lilia Sánchez Sánchez	0	Informe Técnico.	10	10	5	0	0	0			
25/9/2020	16 Agencia Aduanal Alfonso Bres	DNAM	Estrategias digitales de marketing.	70	Lic. Jesús Lozano Chávez	24	Artículo Arbitrado -	100	7	7	20	7	0			
11/7/2021	17 RASSINI SUSPENSIONES	DNAM y PIAM	"Automatización de Compras indirectas en la empresa Rassini"	100	Ing. José Alfredo Martínez Mercado. Lic. María del Rosario Gómez Valdez.	68	Informe Técnico.	100	7	0	64	0	0			





5/6/2021	18	EDEMI & Co	LACS	"Diseñar un plan de distribución logística nacional de dispositivos auditivos terapia para niños con trastorno de aprendizaje"	50	Mtro. Eduardo Daniel Esquivel Villaseñor	24	Informe Técnico	20	4	8	60	0	0
28/7/2021	19	Dra. Nydia Felipe (Medicina Estética)	DNAM	Diseño de un Plan Estratégico de Mercadotecnia para la Empresa Dra. Nydia Felipe Medicina Estética.	90	Lic. Dora A. Castro Treviño.	12	Reporte Técnico -	0	4	2	60	0	0
15/7/2021	20	Cajas Elberta	PIAM y MTASMF	Determinar la eficiencia actual de la línea de producción (Caja 2) para mejorar el proceso.	40	Profra. Maritza García Pérez. Ing. Claudia E. Seguy Fernández.	22	Informe técnico	100	4	5	12	0	15/7/2021
1/8/2021	21	Ventris Fertility Center	PIAM/TI ADSM	Diseñar estructura de base de datos, mediante el Software de Microsoft Excel, para los expedientes clínicos de la Empresa Ventris Fertility Center	10	Ing. Diana I. Valdez Guajardo. Mtra. Magnolia Rodríguez	16	Informe Técnico	0	4	5	12	0	1/8/2021
1/8/2021	22	Ventris Fertility Center	DNAM y PIAM	Diseñar el material publicitario, mediante diferentes Programas Digitales para la Difusión de Donación de Óvulos, de la empresa Ventris Fertility Center.	25	Profra. Alicia Villarreal Ruiz. Ing. Diana I. Valdez Guajardo. Ing. Walter Saucedo Segovia.	16	Informe técnico -	0	5	5	20	0	1/8/2021
	23	CENACNE	TIADSM	Desarrollar e implementar un módulo para digitalizar y actualizar la información de cursos y participantes al sistema SCPI 2.0 perteneciente al CENACNE	28%	Ing. Carlos Arredondo Herrera	11	Informe técnico. Avance 10%	0		8	11		

23	18	7		45.21	23	555		44.167	144	158	602	7	
CONVENIOS	EMPRESAS	PE DE TSU	PROYECTOS		PTC	HORAS EN EMPRESA	PRODUCCIÓN ACADÉMICA Y		ALUMNOS	ALUMNOS	HIS EN EMPRESA		





Tabla 13.- PERFILES PRODEP

PROFESORES DE TIEMPO COMPLETO E-M 2022						
NÚM.	NOMBRE	FECHA DE INGRESO	PERFIL PRODEP Y STATUS			
			SI / NO	DESDE	VIGENCIA	STATUS
CATEGORIA: PROFESORES DE TIEMPO COMPLETO TITULAR B						
1	Arredondo Herrera Carlos	31/08/1998	SI	2021	24/11/2021 al 23/11/2024	Vigente
2	Castro Elizondo Silvia Imelda	03/09/2001	SI	2019	14/08/2019 al 13/08/2022	Vigente
3	Castro Treviño Dora Azalia	08/09/2004	SI	2017	11/09/2020 al 10/09/2023	Vigente
4	De Luna Álvarez Rosendo	01/05/2003	SI	2017	11/09/2020 al 10/09/2023	Vigente
5	Gómez Valdez María Del Rosario	07/05/2012	SI	2020	11/09/2020 al 10/09/2023	Vigente
6	González Medrano Miriam Zulema	18/10/2004	SI	2017	11/09/2020 al 10/09/2023	Vigente
7	Lozano Chávez Jesús	01/01/2001	NO	-	-	-
8	Martínez Mercado José Alfredo	15/06/1998	SI	2017	11/09/2020 al 10/09/2023	Vigente
9	Martínez Soto José Santiago	03/09/2007	NO	-	-	-
10	Pereda Rodríguez César René	07/01/2002	NO	-	-	-
11	Rincón Maltos Gerardo	01/09/2014	SI	2017	11/09/2020 al 10/09/2023	Vigente
12	Rivera Montalvo Antonio	16/08/1999	NO	-	-	-
13	Rodríguez Hernández Magnolia	06/05/2010	SI	2020	11/09/2020 al 10/09/2023	Vigente
14	Saucedo Segovia Walter	01/09/2008	SI	2021	24/11/2021 al 23/11/2024	Vigente
15	Uranga Cruz Raúl	01/09/1999	SI	2019	14/08/2019 al 13/08/2022	Vigente
16	Valdés Villarreal Miranda Porfirio	20/09/2010	NO	-	-	-
CATEGORIA: PROFESORES DE TIEMPO COMPLETO ASOCIADO C						
17	Córdova Liszt Gina Elizabeth	01/09/1999	NO	-	-	-
18	Esquivel Villaseñor Eduardo Daniel	02/06/2008	SI	2020	11/09/2020 al 10/09/2023	Vigente
19	García Pérez Maritza	01/09/2014	NO	-	-	-
20	Hernández Soberón Jesús Arturo	04/01/2010	NO	-	-	-
21	Sánchez Sánchez Martha Lilia	01/05/2021	NO	-	-	-
22	Seguy Fernández Claudia Elena	03/09/2012	NO	-	-	-
23	Valdés Guajardo Diana Isabel	06/01/2006	SI	2020	11/09/2020 al 10/09/2023	Vigente

Tabla 14.- CUERPOS ACADÉMICOS EN FORMACIÓN Y EN CONSOLIDACIÓN

CUERPOS ACADÉMICOS EN FORMACIÓN (CAEF)					
NOMBRE	LIADT	ÁREA	DISCIPLINA	RESPONSABLE DEL CAEF	VIGENCIA
Investigación y desarrollo de tecnología	Sistemas mecatrónicos y control de procesos industriales.	Ingeniería y Tecnología.	Automatización y Control.	Miriam Zulema González Medrano	16/11/2021 A 15/11/2024
Gestión en Tecnologías de la Información	Gestión en Tecnologías de la Información	Ingeniería y Tecnología.	Tecnología	Magnolia Rodríguez Hernández	16/11/2021 A 15/11/2024
Sistemas y Métodos para eficientizar Procesos	Investigación de sistemas y métodos para eficientizar procesos	Ingeniería y Tecnología.	Tecnología	Silvia Imelda Castro Elizondo	16/11/2021 A 15/11/2024
CUERPOS ACADÉMICOS EN CONSOLIDACIÓN (CAEC)					
NOMBRE	LIADTC	ÁREA	DISCIPLINA	RESPONSABLE DEL CAEC	VIGENCIA
Automatización y Optimización de Sistemas	Automatización y Control de Procesos, Robótica Industrial, Gestión del Mantenimiento, Ingeniería y Administración de Sistemas Productivos y Eficiencia Energética.	Ingeniería y Tecnología.	Automatización y Control.	José Alfredo Martínez Mercado	16/12/2020 al 15/12/2023





Desarrollo de Negocios y Eficiencia Organizacional

1.- Eficiencia en el Desarrollo de la Gestión Empresarial.
2.- Aplicación e Impacto del Marketing Digital y Comercio Electrónico.

Ciencias Sociales y Administrativas

Desarrollo de Negocios.

Eduardo Daniel Esquivel Villaseñor

16/11/2021
A
15/11/2024

*.- Líneas de Investigación Aplicada y Desarrollo Tecnológico.

Tabla 15.- PROGRAMAS EDUCATIVOS ACREDITADOS POR CACEI

NOMBRE DEL PE	ESTATUS	FECHA DICTAMEN
MAI	Acreditado por 5 años	abril 2019
PIAM	Acreditado por 5 años	abril 2019
MTASMF	Acreditado por 5 años	abril 2019

Tabla 16.- PROYECTOS ANTE EL COECYT, FONCYT 2021-2022

PROYECTO FONCYT-UTNC 2021

Responsable Técnico: Mtro. Eduardo Daniel Esquivel Villaseñor.

E-A 2022

META	AVANCE	COLABORADORES
Impartir 4 conferencias relacionadas con la Industria 4.0.		
Invitar a alumnos y maestros de bachilleratos y Universidades de la región de Cinco Manantiales y Piedras Negras a la asistencia del simposio.		
Generar la cultura de Investigación y Desarrollo Tecnológico en la Industria 4.0	80%	Mtra. Dora Azalia Castro Treviño. Lic. Jesús Lozano Chávez.
Impulsar el desarrollo de los jóvenes de bachillerato y universidades en el desarrollo de la tecnología 4.0.	El simposio se llevó a cabo exitosamente, seguimos con la elaboración y publicación del artículo para Julio 2022	Mtra. Miriam Zulema González. Ing. Jesús Arturo Hernández Soberón.
Realizar una base de datos con información que permita medir el impacto del simposio en la formación de los estudiantes y profesores y generar un artículo para publicar en base a la información obtenida.		

INICIO M-A 2022

META	AVANCE	COLABORADORES
Entrega de reconocimientos a las instituciones de Educación Media superior, para evidencia del CONACYT.	100%	
Redacción y culminación de dos artículos arbitrados derivados del proyecto Foncyt 2021 con parte del presupuesto de los fondos otorgados.	100%	Mtra. Dora Azalia Castro Treviño. Lic. Jesús Lozano Chávez.
Informe técnico para fecha del 30 de junio.	10 %	Mtra. Miriam Zulema González. Ing. Jesús Arturo Hernández Soberón.

PROYECTO FONCYT-UTNC 2021

Responsable Técnico: Mtra. Magnolia Rodríguez Hernández

E-A 2022

META	AVANCE	COLABORADORES
Impartir 6 conferencias y 3 talleres relacionados a temas de inteligencia de Negocios y el Big Data (TICOMMERCE).		Ing. César René Pereda Rodríguez Ing. Carlos Arredondo Herrera Mtra.
Invitar a alumnos y maestros de bachilleratos y Universidades de la región de Cinco Manantiales y Piedras Negras a la asistencia del ciclo de conferencias.	50% El ciclo de conferencias se llevara a cabo en Mayo del 2022	Maria Del Rosario Gómez Valdez Mtro. Walter Saucedo Segovia Ing. Mario Alejandro Pineda Loera Ing. Karina Alejandra Rivera Ramirez Mtra. Gloria Lezth Chapa Garza



SEP
SECRETARÍA DE EDUCACIÓN PÚBLICA





Promover la continuidad de estudios entre alumnos de educación media superior en áreas tecnológicas y de negocios a través de conferencias enfocadas en los temas de inteligencia de negocios y la Big Data hoy en día fundamentales para impulsar empresas y obtener mayores rendimientos.

Ing. Julio César Cirta González

Realizar una base de datos con información que permita medir el impacto del simposio en la formación de los estudiantes y profesores y generar un artículo para publicar en base a la información obtenida.

INICIO M-A 2022		
META	AVANCE	COLABORADORES
Realizar el ciclo de conferencias TICOMMERCE	100%	Ing. César René Pereda Rodríguez Ing. Carlos Arredondo Herrera Mtra. María Del Rosario Gómez Valdez Mtro. Walter Saucedo Segovia
Entrega de reconocimientos a las instituciones de Educación Media superior.	100%	Ing. Mario Alejandro Pineda Loera Ing. Karina Alejandra Rivera Ramirez
Redacción y culminación de un artículo arbitrado derivado del proyecto FONCYT 2021.	¿%	Mtra. Gloria Lezith Chapa Garza
Informe técnico para fecha del 30 de junio.	100%	Ing. Julio César Cirta González

Tabla 17.- SOLICITUD DE APOYO A PTC CON RECONOCIMIENTO DE PERFIL DESEABLE PRODEP 2022

PTC PARTICIPANTES	NOMBRE DEL PE
Gómez Valdés María del Rosario	DNAM
Esquivel Villaseñor Eduardo Daniel	DNAM
Rodríguez Hernández Magnolia	TIADSM
Valdés Guajardo Diana Isabel	PIAM
Walter Saucedo Segovia	DNAM
Carlos Arredondo Herrera	TIADSM





8.2. Vinculación

Tabla 18.- CONVENIOS FIRMADOS

SECTORES	CUATRIMESTRE		ACUMULADOS DEL 2022	ACUMULADOS VIGENTES (mayo 2022)
	E-A 2022	INICIO M-A 2022		
Productivo	3		3	40
Educativo Nacional	2	1	3	18
Educativo-Extranjero	0		0	6
Institucionales	2		2	15
Total	7	1	8	79

Tabla 18.1- DETALLE DE CONVENIOS FIRMADOS

SECTOR	NÚM	INSTITUCION O EMPRESA	DURACION	E-A 2022	
				PROPOSITO	CIUDAD
Productivo	1	Industrias LANCERMEX	2 años	Trabajar conjuntamente para realizar apoyos específicos dentro del marco de sus intereses propios y comunes a sus objetivos, con nuestros alumnos y docentes, como proyectos de investigación, Estadías profesionales, realización de visitas guiadas, etc.	Piedras Negras, Coahuila
Productivo	2	CONSTELLATIONS BRANDS	Indeterminado	Trabajar conjuntamente para realizar apoyos específicos dentro del marco de sus intereses propios y comunes a sus objetivos, con nuestros alumnos y docentes, como proyectos de investigación, estadías profesionales, realización de visitas guiadas, etc.	Nava, Coahuila
Educativo Nacional	3	Universidad Vizcaya De Las Americas	2 años	Establecer las bases y lineamientos específicos de colaboración que permitan facilitar y promover la realización de Servicio Social y/o prácticas profesionales por parte de los alumnos de la Licenciatura en Psicología.	Piedras Negras, Coahuila
Institucionales	4	Presidencia Municipal De Piedras Negras Coahuila	3 años	Desarrollos y promoción de apoyos para el fortalecimiento del emprendimiento.	Piedras Negras, Coahuila.
Institucionales	5	Index Piedras Negras	2 años	Contribuir a la vinculación con el propósito de mejorar el nivel de preparación y conocimientos del alumno basado en el contacto con la realidad laboral, para que, de manera conjunta, contribuyan a los objetivos de ambas.	Piedras Negras, Coahuila.
Educativo Nacional	6	Colegio De Bachilleres De Coahuila (Cobac)	2 años	Fortalecer la vinculación entre ambas instituciones.	Piedras Negras, Coahuila.
Productivo	7	Empacadora Kacer De Morelos	1 años	Convenio específico del Programa de Investigación, Innovación y Emprendedurismo.	Morelos, Coahuila
INICIO M-A 2022					
Educativo Nacional	8	Universidad Aeronáutica De Queretaro.	3 años	Fortalecer la vinculación entre ambas instituciones.	Quéretaro, Qro.





Tabla 19.- VISITAS INDUSTRIALES

N° EMPRESAS VISITADAS	EMPRESA	PROGRAMA EDUCATIVO	GRUPO	N° DE VISITAS	N° DE ALUMNOS
1	SIMAS Planta Potabilizadora de Piedras Negras	MAI	3A,3B,3C,3D,3E	5	108
		PIAM	3A,3B,3C	3	75
		MTASMF	3A,3B,3C	2	64
				10	247

Tabla 20.- CONFERENCIAS

CONFERENCIAS EN TSU	E-A 2022	INICIO M-A 2022
Número de conferencias	14	0
Número de alumnos asistentes	1,141	0
CONFERENCIAS EN LICENCIATURA		
Número de conferencias	0	0
Número de alumnos asistentes	0	0
Total conferencias TSU+LIC.	14	0
Total alumnos asistentes TSU+LIC.	1,141	0

Tabla 20.1- DETALLE DE CONFERENCIAS

N°	TEMA	CARRERAS	NOMBRE DEL EXPOSITOR	EMPRESA	FECHA	N° DE ALUMNOS
1	"Automatización" (Ing. Jesús Arturo Hernández Soberón)	MTASMF 2° "A" y "B"	Ing. Luis Gerardo Martínez Contreras. Jefe de Mantto. Finales en Planta Muelles 2	Rassini Suspensiones	25/02/2022	51
2	"Elaboración de un Curriculum-Vitae y la Entrevista Eficaz" (Lic. Bertha A. Franco Silva)	DNAM 5° "A,B,C"	Lic. María Elena González Terrazas. Gerente de Recursos Humanos	Lincoln Industries	15/03/2022	90
3	"Química Básica" (Ing. Claudia Elena Seguy Fernández)	MTASMF 2° "A" y "B"	M.C. Aida Esmeralda García Valdez. Coordinadora de Postgrado en Polímeros	CIQA (Química Aplicada)	22/03/2022	46
4	"Conceptos de Diseño Asistido por Computadora" (Ing. Miriam Zulema González Medrano).	MTASMF 5° "A" y "B"	Dr. José Luis Navarro González.	ITS Instituto Tecnológico de Saltillo	25/03/2022	54
5			Mtra. María del Pilar Valenzuela.	Alcaldesa del Municipio de Nava, Coahuila		
6		Personal Directivo, Docente, Administrativo y alumnas.	Lic. Alejandra Chavarría Cruz.	Empresaria del Ramo Automotriz	Del: 07, 08, 09 y 10 de Marzo 2022.	
7	"Ciclo de Conferencias "Grandes Mujeres del Norte de Coahuila"		Lic. Blanca L. Villanueva Mondragón.	Empresaria de Líneas de Transporte		600
8			Lic. Norma Lucille Treviño Galindo.	Alcaldesa del Municipio de Piedras Negras		
9			Lic. Rosa Martha Medina Luna.	Empresaria del Ramo Pastelero		



10			Rod Ross.-	Ing. Mecatrónico		
11			Dr. Emilio Morán.	Dr. De Educación		
12	"Ciclo de Conferencias Simposio Industria 4.0"	Personal Directivo, Docente, y alumnos.	Dr. Noé Rodríguez. -	Dir. en Ciencias y Tecnología en Mecatrónica.	Del: 10 al 11 de Marzo del 2022.	300
13			Dr. Leonardo Rodríguez.	Área Mecatrónica en el CIDESI.		
14			Mtro. Rafael Román Soltero.	EMEDI-Empresario		

Tabla 21.- ESTADÍAS

ESTADÍAS DEL NIVEL LICENCIATURA	INICIO E-A 2022	CIERRE E-A 2022
Alumnos en estadías	393	382
Número de empresas participantes	143	143
Total alumnos estadías LIC.	393	383
Total empresas participantes LIC.	143	143

Tabla 21.1- ESTADÍAS POR PE

Estadías por Programa Educativo de LICENCIATURA	INICIO E-A 2022			CIERRE E-A 2022		
	H	M	TOTAL	H	M	TOTAL
Ingeniería en Mecatrónica	116	10	126	113	10	123
Ingeniería en Mantenimiento Industrial	87	8	95	84	8	92
Ingeniería en Sistemas Productivos	30	48	78	27	48	75
Ingeniería en Desarrollo y Gestión de Software	16	9	25	15	9	24
Licenciatura en Innovación de Negocios y Mercadotecnia	7	44	51	7	43	50
Licenciatura en Desarrollo y Gestión de Software	6	12	18	6	12	18
Totales	262	131	393	252	130	382

Estadías por Programa Educativo de TSU	INICIAN M-A 2022		
	H	M	TOTAL
Desarrollo de Negocios Área Mercadotecnia	19	72	91
Procesos Industriales Área Manufactura	38	40	78
Mantenimiento Área Industrial	85	14	99
Mantenimiento Área Petróleo	1	1	2
TI Área Desarrollo de Software Multiplataforma	22	16	38
Mecatrónica Área instalaciones Eléctricas Eficientes	43	5	48
Mecatrónica Área Sistemas de Manufactura Flexible	58	20	78
Logística Área Cadena de Suministros	8	40	48
Totales	274	208	482





Tabla 22.- MOVILIDAD ESTUDIANTIL

MOVILIDAD ALUMNOS DE LICENCIATURA		E-A 2022	INICIO M-A 2022
Nacional presencial		4	0
Nacional virtual		1	0
Internacional		3	0
TOTAL		8	0

Tabla 23 - DETALLE DE MOVILIDAD ESTUDIANTIL

MOVILIDAD NACIONAL PRESENCIAL E-A 2022					
	ALUMNO	PE	PROYECTO	INSTITUCIÓN	UBICACIÓN
1	Benjamin Estrella Juárez	IMI	Mantenimiento correctivo en sistema de tracción a cargador frontal 550 kramer-ALLRAD	MAQ & HIDRA	Juarez, Nuevo León
2	Leonardo Hernandez Pacheco		Rehabilitación de un torno TOS SUI 50	REFYMAQ REFACCIONES Y MAQUINADOS INDUSTRIALES	Queretaro, Qro.
3	Lourdes De Fatima Martinez Pimentel	LINYM	Propuestas de mejoras en el departamento de recursos humanos en el hotel DREAMS SANDS Cancún.	HOTEL DREAMS SANDS CANCÚN	Cancún, Qro.
4	Diego Rodriguez Alanis	IMT	Instalación de Maquinaria y Programaciones	X28 MÉXICO S.A. DE C.V.	Victoria, Nuevo León
MOVILIDAD NACIONAL VIRTUAL E-A 2022					
1	Pablo Jonathan Solis Mendiola	IDGS	START MEDICA	NEORIS DE MÉXICO	Monterrey Nuevo León
MOVILIDAD INTERNACIONAL E-A 2022					
1	Abril Rocha Muñoz	LINYM	Implementación de estrategias publicitarias	COMFORT INN & SUITES	Fredericksburg, Texas
2	Carmelo Alejandro Casas Huerta	IMT	Certificación de empleados	MICROSTAR LOGISTICS	Eagle Pass Texas
3	Javier Dimas Rodriguez	IMT	Implementación de auditorias de proceso	MICROSTAR LOGISTICS	Eagle Pass Texas

Tabla 24.- SEGUIMIENTO DE EGRESADOS TSU

TSU 1ER. SEGUIMIENTO	(CUATRIMESTRE/AÑO)	
	E-A 2022	
	No.	%
Egresados generación (Sep. 19-AGO 2021)	467	100%
Egresados trabajando a seis meses de su egreso	293	63%
Egresados trabajando de acuerdo a su formación	168	57%
Egresados trabajando en donde realizaron la estadia	46	6.36%
Ingreso promedio mensual	\$9,529.99	





SEGUIMIENTO DE EGRESADOS POR PE A SEIS MESES DE EGRESO										
Indicador Egresados TSU	DNAM	MAI	MTAIEE	PIAM	MTASMF	TIADSM	MAP	LACS	TOTAL	
Egresados generación (Sep. 19-AGO 2021)	84	76	32	70	119	27	11	48	467	
Egresados Trabajando a seis meses de egreso	48	54	23	51	74	12	7	24	293	
Egresados no localizables	6	4	2	1	3	1	0	1	18	467
Egresados que NO trabajan:	30	18	7	18	42	14	4	23	156	
*por que ESTUDIA	14	15	5	6	32	9	4	12	97	
*por que se dedica al HOGAR	2	0	0	1	1	0	0	3	7	
*por que NO HA ENCONTRADO en área afín a sus estudios	14	3	2	11	9	5	0	8	52	156
Egresados que Continúan Estudiando	63	52	26	55	103	23	8	38	368	79%
Trabajando acorde a su formación profesional	30	31	15	29	43	4	5	11	168	57%
Trabajando en donde realizaron su estadía.	12	5	3	8	13	0	1	4	46	6.36%

Tabla 24.1 - SEGUIMIENTO DE EGRESADOS LICENCIATURA/INGENIERÍA

LIC/ING 1ER SEGUIMIENTO	(CUATRIMESTRE/AÑO)	
	E-A 2022	
	No.	%
Egresados generación (Ene 2020 -AGO 2021)	30	100%
Egresados trabajando a seis meses de su egreso	27	90%
Egresados trabajando de acuerdo a su formación	20	74%
Egresados trabajando en donde realizaron la estadía	2	13.5%
Ingreso promedio mensual	\$12,816.66	

SEGUIMIENTO DE EGRESADOS POR PE A SEIS MESES DE EGRESO				
Indicador Egresados ING	IMT	IMI	TOTAL	
Egresados generación (Sep. 19-AGO 2021)	15	15	30	
Egresados Trabajando a seis meses de egreso	15	12	27	
Egresados no localizables	0	2	2	30
Egresados que NO trabajan:	0	1	1	
*por que ESTUDIA	0	0	0	
*por que se dedica al HOGAR	0	0	0	
*por que NO HA ENCONTRADO en área afín a sus estudios	0	1	1	1
Egresados que Continúan Estudiando	0	0	0	0
Egresados trabajando acorde a su formación profesional	11	9	20	74%
Trabajando en empresa donde realizaron su estadía.	2	0	2	13.5%





Tabla 25.- BOLSA DE TRABAJO

Egresados colocados de:	(CUATRIMESTRE/AÑO)	
	E-A 2022	INICIO M-A 2022
TSU	6	
LICENCIATURA	3	
TOTAL	9	0

Tabla 25.1 - BOLSA DE TRABAJO POR PE

Egresados colocados por Bolsa de Trabajo E-A 2022									
Programa Educativo TSU	MAI	PIAM	DNAM	MTASMF	MTAIEE	TIADSM	MAP	LACS	Total
Total	2	2		1	1				6

Programa Educativo LICENCIATURA	IMI	ISP	LINYM	IMT	ITC	Total
Total	1	1	1			3

Tabla 26. – PERTINENCIA ANÁLISIS SITUACIONAL DE TRABAJO

PROYECTO	FECHA	PARTICIPANTES
Análisis Situacional de Trabajo (AST) (TIADSM)	18 de mayo de 2022	RASSINI SUSPENSIONES, LINEAS 1 DE MAYO, MCM DE ZARAGOZA, INDUSTRIAS LANCERMEX





8.3. Recursos Humanos

Tabla 27. PERSONAL

CARGO	(CUATRIMESTRE/AÑO)					
	E-A 2022			INICIO M-A 2022		
	H	M	T	H	M	T
Rector	1	0	1	1	0	1
Mandos superiores	5	5	10	5	5	10
Mandos medios	4	2	6	4	2	6
Personal administrativo y secretarial	18	34	52	18	34	52
Sub-total	28	41	69	28	41	69
Profesores de Tiempo Completo (PTC)	13	10	23	13	10	23
Profesor de Asignatura (PA)	42	27	69	35	19	54
Sub-total	55	37	92	48	29	77
TOTAL	83	78	161	76	70	146

Tabla 28. - ORGANIGRAMA



Tabla 29. - PERSONAL DOCENTE POR NIVEL EDUCATIVO

NIVEL EDUCATIVO	(CUATRIMESTRE/AÑO)					
	E-A 2022			INICIO M-A 2022		
	PTC	PA	T	PTC	PA	T
TSU	23	42	65	23	34	57
LICENCIATURA	0	17	17	0	16	16
TSU+LIC	0	10	10	0	4	4
TOTAL	23	69	92	23	54	77



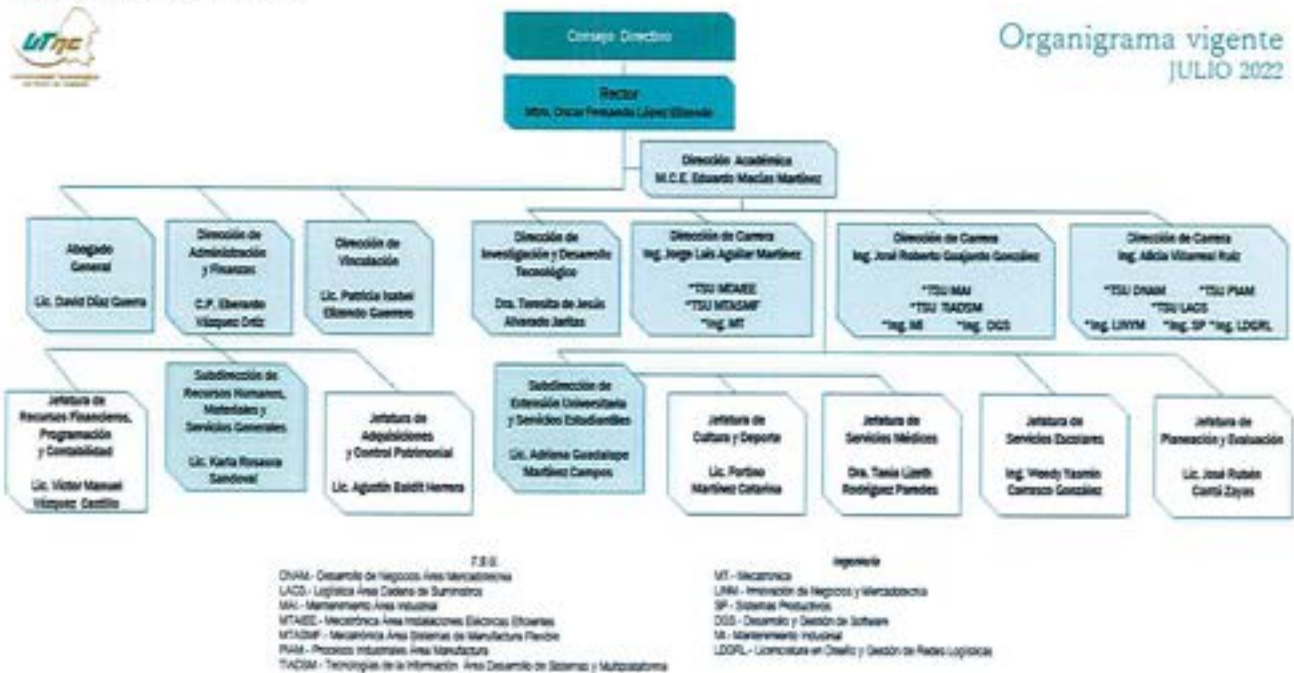

Tabla 29.1 - PERSONAL DOCENTE POR PROGRAMA EDUCATIVO TSU

Personal docente por PE														
PE TSU	E-A 2022							INICIO M-A 2022						
	PTC			PA			T	PTC			PA			T
	H	M	T	H	M	T		H	M	T	H	M	T	
MTAIEE	4	2	6	2	3	5	11	4	2	6	0	3	3	9
MTASMF				5	0	5	5	0	0	0	6	0	6	6
PIAM	1	3	4	5	2	7	11	1	3	4	3	2	5	9
MAI	3	2	5	6	2	8	13	3	2	5	6	1	7	12
DNAM	3	2	5	3	4	7	12	3	2	5	1	3	4	9
TICS	2	1	3	2	3	5	8	2	1	3	2	1	3	6
LACS				2	3	5	5				2	1	3	3
TOTALES	13	10	23	25	17	42	65	13	10	23	20	11	31	54

Tabla 29.2 – PERSONAL DOCENTE POR PROGRAMA EDUCATIVO DE LICENCIATURA

Personal docente por PE														
PE LIC	E-A 2022							INICIO M-A 2022						
	PTC			PA			T	PTC			PA			T
	H	M	ST	H	M	ST		H	M	ST	H	M	ST	
IMT			0	4	0	4	4			0	2	1	3	3
ISP			0	3	0	3	3			0	2		2	2
IMI			0	2	1	3	3			0	2	2	4	4
IDGS			0	2	0	2	2			0	2		2	2
LDGRL			0	2	0	2	2			0	2	1	3	3
LINM			0	1	2	3	3			0	1	1	2	2
TOTALES	0	0	0	14	3	17	17	0	0	0	11	5	16	16

Tabla 29.3 – PERSONAL DOCENTE POR PROGRAMA EDUCATIVO TSU + LIC

Personal docente por PE														
PE TSU	E-A 2022							INICIO M-A 2022						
	PTC			PA			T	PTC			PA			T
	H	M	T	H	M	T		H	M	T	H	M	T	
MTAIEE			0	1	1	2	2			0	1	1	2	2
MTASMF			0	2	2	4	4			0		1	1	1
PIAM			0	1	2	3	3			0			0	0
MAI			0	0	1	1	1			0			0	0
DNAM			0			0	0			0		1	1	1
TICS			0			0	0			0			0	0
LACS			0			0	0			0			0	0
TOTALES	0	0	0	4	6	10	10	0	0	0	1	3	4	4





Tabla 30.- NIVELES DE HABILITACIÓN DE LA PLANTA DOCENTE POR NIVEL EDUCATIVO

NIVEL EDUCATIVO Y POSGRADO	(CUATRIMESTRE/AÑO)					
	E-A 2022			INICIO M-A 2022		
	PTC	PA	T	PTC	PA	T
TSU-Maestría con grado	17	5	22	18	1	19
TSU-Doctorado con grado				0	1	1
Sub total TSU	17	5	22	18	2	20
LICENCIATURA -Maestría con grado		3	3		2	2
LICENCIATURA -Doctorado con grado			0			0
Sub total LIC.	0	3	3	0	2	2
TSU+ LICENCIATURA -Maestría con grado			0			0
TSU+ LICENCIATURA -Doctorado con grado			0			0
Sub total TSU+LIC.	0	0	0	0	0	0
Total	17	8	25	18	4	22

Tabla 30.1 PERSONAL POR TIPO DE FORMACIÓN Y/O CAPACITACIÓN

TIPO DE FORMACIÓN Y/O CAPACITACIÓN	HRS	E-A 2022														
		MANDOS MEDIOS Y SUPERIORES			ADMV.O Y SECRETARIAL			PTC			PA			PERSONAL TOTAL		
		H	M	T	H	M	T	H	M	T	H	M	T	H	M	T
Plan nacional de socialización del derecho de acceso a la información (PLANDAI)	9			0	2	2		2	2			0		4	4	
Sistema SIINC	3		1	1		0	4	5	9			0	4	6	10	
Diplomado Control Interno	40	1		1	2	2			0			0	1	2	3	
Certificación en materia de transparencia	2			0		0			0		2	2		2	2	
Curso Básico de Primeros Auxilios CFE	10	1	1	2		0	3	4	7		2	2	4	7	11	
Taller de mecanismos para la prevención, atención y sanción del hostigamiento y acoso sexual en las instituciones de educación superior.	8			0		0	1	1	2			0	1	1	2	
Taller Alineación Estratégica	8			0		0	1		1			0	1		1	
Inducción a la metodología 6 sigma	20			0		0		1	1			0		1	1	
TOTAL	100	2	2	4	0	4	4	9	13	22	0	4	4	11	23	34





INICIO M-A 2022																	
TIPO DE FORMACIÓN Y/O CAPACITACIÓN	HRS	MANDOS MEDIOS Y SUPERIORES			ADMVO.Y SECRETARIAL			PTC			PA			PERSONAL TOTAL			
		H	M	T	H	M	T	H	M	T	H	M	T	H	M	T	
Básico de Primeros Auxilios	10	1	1	2	0	1	1	3	6	9	0	2	2	4	10	14	
Liderazgo Centrado en Principios a Distancia	40			0	1		1			0	1		1	2	0	2	
Introducción a la Seguridad Industrial para Supervisores Y Mandos Medios.	40			0			0			0	1		1	1	0	1	
Taller de Aprendizaje Socioemocional	6			0			0		1	1			0	0	1	1	
¿Que debo saber de la NOM 035?	2			0			0		1	1			0	0	1	1	
Curso Teorico Introductorio para la Calidad Higienico Sanitaria en el Sector Turismo Modulo III. Calidad Higienica.	2			0			0		1	1			0	0	1	1	
Curso Teorico Introductorio para la Calidad Higienico Sanitaria en el Sector Turismo Modulo III. Aseguramiento de la Calidad.	2			0			0		1	1			0	0	1	1	
Induccion a la Metodologia 6 Sigmas.	10			0			0			0	0	1	1	0	1	1	
Factores de Riesgos Ergonomicos en el Trabajo (Nom-036-STPS-2018).	10			0			0			0	0	1	1	0	1	1	
Cuatro Brigadas Básicas en Protección Civil.	8	2	1	3	10	10	20			0			0	12	11	23	
Administración de Un Ambiente de Windows Server.	40			0	1		1			0			0	1	0	1	
Introduccion a las Habilidades Digitales.	8		1	1			0			0			0	0	1	1	
Atención Psicológica de Primer Contacto	10			0			0		1	1			0		1	1	
TOTAL	178	3	3	6	12	11	23	3	11	14	2	4	6	20	29	49	

Tabla 30.2.- RESUMEN DE PERSONAL CAPACITADO

PERSONAL CAPACITADO	CANTIDAD DE PERSONAL	
	E-A 2022	INICIO M-A 2022
Profesores de Tiempo Completo (PTC)	22	14
Profesores de Asignatura (PA)	4	6
Sub total	26	20
Personal de Mandos Medios y Superiores	4	6
Personal Administrativo y Secretarial	4	23
Sub total	8	29
TOTAL	34	49





8.4 Extensión Universitaria y Servicios Estudiantiles

Tabla 31.- ACTIVIDADES CULTURALES

CULTURAL Y ARTÍSTICO INICIO M-A 2022			
GRUPOS SELECTIVOS	ACTIVIDAD	LOGRO	PARTICIPANTES
Equipos de Cultura y Artísticos	"Muestra de Cine Cortometrajes Coahuilenses en la UTNC"	Estimular a los estudiantes de la UTNC a la creación cinematográfica y el fomento de la cultura de apreciación al cine.	499 alumnos
	Video Conmemorativo al 10 de mayo "Día de las Madres UTNC"	Alumnos, docentes y administrativos participaron en el video dedicando al Día de las Madres	7 alumnos, 1 docente y 1 administrativo
	Mensaje en Mamparas en honor al Día del Maestro UTNC	Excelente participación de los alumnos de los diferentes PE de nuestra Universidad.	499 alumnos
	Concurso de Oratoria UTNC	Seleccionar a un alumno para representar a la Universidad en los Juegos Nacionales Ramos Arizpe 2022	4 alumnos
	Convocatoria de dibujo Pon en Acción a la Mascota Correcaminos	Los alumnos participaron y brindaron propuestas en las cuales la mascota se encontraba en diferentes situaciones	3 alumnos

Tabla 32.- ACTIVIDADES DEPORTIVAS

INICIO M-A 2022			
EQUIPO	ACTIVIDAD	LOGRO	PARTICIPANTES
Fútbol Soccer Varonil	Juego Amistoso de Fútbol Soccer	Excelente participación de nuestro equipo.	12 Alumnos Y 1 Docente
	Participación del Contingente deportivo en inauguración de la cancha de fútbol soccer en Piedras Negras.	Promover el deporte en los jóvenes	77 alumnos y 10 docentes
Fútbol 7 Varonil	Juego de Liga Municipal de Fútbol 7	Empate del partido de la liga municipal de futbol 7 con un marcador final de 1-1	9 Alumnos Y 1 Docente
Béisbol Varonil	Juego Amistoso de Béisbol	Se obtuvo la victoria con 8 a 7 carreras en 7 entradas	16 Alumnos Y 1 Docente
Softbol Femenil	Juegos de Liga Municipal de Softbol Rápido Femenil	Se gana el primer juego de la liga municipal con un marcador de 7 entradas con 13 carreras a favor contra 7 carreras del CECYTEC P.N	14 Alumnos Y 1 Docente
		Ganamos el partido de la liga Municipal contra la UPPN con un marcador de 3-0	14 Alumnos Y 1 Docente
		Excelente participación del equipo	14 Alumnos Y 1 Docente
Ajedrez	Concurso de Ajedrez	Formar nuestro equipo representativo para las competencias Nacionales Ramos Arizpe 2022	14 alumnos





Tabla 33.- EVENTOS ESPECIALES

DEPORTIVAS INICIO M-A 2022			
	ACTIVIDAD	LOGRO	PARTICIPANTES
1	Donación de tapitas PET UTNC	Apoyar con la donación de tapitas PET a beneficio de los niños con cáncer al Municipio de Nava, Coahuila.	21 alumnos y 6 docentes
2	Participación con un mapa parlante para conmemorar el Día Internacional de la Madre Tierra.	Promover el dialogo familiar y comunitario sobre lo que significa los territorios, modos de vida, sociales, historia y patrimonio biocultural	6 alumnos y 3 docentes
3	Video como cuidas al medio ambiente por el (5 de junio día del medio ambiente)	Generar conciencia entre los alumnos y personal del UTNC en el cuidado del medio ambiente.	7 alumnos, 3 administrativos 1 docente alumnos
4	Ciclo de conferencias para conmemorar el día del Estudiante	Motivar a los alumnos a alcanzar sus metas y a emprender algún negocio.	499 alumnos

Tabla 34.- ATENCIÓN MÉDICA

Área	Actividad	E-A 2022							
		ALUMNOS			PERSONAL				TT
		TSU	LIC.	T	DOC	ADM	OTROS	T	
Atención médica	Consulta médica	287	56	343	53	97	19	169	512
	Incapacidades	0	0	0	28	12	0	40	40
	Justificantes	2	0	2	0	0	0	0	2
	Historias clínicas	0	0	0	5	13	0	18	18
	Recopilación de vigencias de derechos (reingreso)	18	12	30	0	0	0	0	30
TOTAL		307	68	375	86	122	19	227	602

Área	Actividad	INICIO M-A 2022							
		ALUMNOS			PERSONAL				TT
		TSU	LIC.	T	DOC	ADM	OTROS	T	
Atención médica	Consulta médica	120	36	156	11	47	0	58	214
	Incapacidades	0	0	0	3	4	0	7	7
	Justificantes	2	2	4	0	0	0	0	4
	Historias clínicas	0	0	0	0	0	0	0	0
	Recopilación de vigencias de derechos (reingreso)	35	4	39	0	0	0	0	39
TOTAL		157	42	199	14	51	0	65	264

Tabla 35.- MEDICINA PREVENTIVA

Área	Actividad	E-A 2022							
		ALUMNOS			PERSONAL				TT
		TSU	LIC.	T	DOC	ADM	OTROS	T	
Medicina Preventiva	Filtro de prevención de Covid-19 en eventos y conferencias Institucionales.	Se participó en 6 eventos para llevar a cabo el filtro de prevención de Covid-19							
	Conferencia IMSS digital una app muy útil y amigable (virtual)	135	0	135	10	24	0	34	169
	1. Conferencia "Concientización de la donación de sangre" (virtual)	361	0	361	12	24	0	36	397
	2. Conferencia "Concientización de la donación de sangre" (virtual)	425	0	425	12	11	0	23	448
	3. Conferencia "Concientización de la donación de sangre" (virtual)	0	309	309	5	3	0	8	317





Conferencia "Prevención de adicciones"	108	0	108	3	3	0	6	114
Brigada de salud (Toma de TA, glucosa, Programa de alimentación, activación física y medición de peso y talla)	241	0	241	6	28	0	34	275
Control del embarazo	0	0	0	0	2	0	2	2
Control de diabetes e hipertensión	0	0	0	3	11	0	14	14
TOTAL	1270	309	1579	51	106	0	157	1736

Área	Actividad	INICIO M-A 2022							TT
		ALUMNOS			PERSONAL				
		TSU	LIC.	T	DOC	ADM	OTROS	T	
Medicina Preventiva	Conferencia "Prevención de hipertensión"	109	0	109	5	31	0	36	145
	Conferencia "Prevención del consumo de tabaco"	105	0	105	5	11	0	16	121
	Campaña de vacunación Sarampión y Rubéola	161	0	161	7	18	2	27	188
	Control de embarazo	0	0	0	0	1	0	1	1
	Control de hipertensión arterial y diabetes	0	0	0	2	7	0	9	9
TOTAL	375	0	375	19	68	2	89	464	

Tabla 36.- SALUD MENTAL

Área	Actividad	E-A 2022							TT
		ALUMNOS			PERSONAL				
		TSU	LIC.	T	DOC	ADM	OTROS	T	
Salud Mental	Autoestima (virtual)	232	0	232	14	18	0	32	264
TOTAL	TOTAL	232	0	232	14	18	0	32	264

Área	Actividad	INICIO M-A 2022							TT
		ALUMNOS			PERSONAL				
		TSU	LIC.	T	DOC	ADM	OTROS	T	
Salud Mental	Conferencias	0	0	0	0	0	0	0	0
TOTAL	TOTAL	0	0	0	0	0	0	0	0

Área	Actividad	E-A 2022							TT
		ALUMNOS			PERSONAL				
		TSU	LIC.	T	DOC	ADM	OTROS	T	
Salud Sexual y Reproductiva	Conferencia "Prevención de infecciones de transmisión sexual"	116	0	116	6	0	0	6	122
	Conferencia "Prevención de infecciones de transmisión sexual"	144	0	144	6	0	0	6	150
	Brigada de salud (Pruebas rápidas VIH, Sífilis y Hepatitis C)	102	0	102	5	18	0	23	125
TOTAL	TOTAL	362	0	362	17	18	0	35	397

Área	Actividad	INICIO M-A 2022							TT
		ALUMNOS			PERSONAL				
		TSU	LIC.	T	DOC	ADM	OTROS	T	
Salud Sexual y Reproductiva	Conferencia "Cáncer cervicouterino"	56	0	56	2	6	0	8	64
	Conferencia "Cáncer cervicouterino"	68	0	68	1	6	0	7	75
	Campaña de Papanicolaou	9	0	9	1	13	0	14	23
TOTAL	TOTAL	133	0	133	4	25	0	29	162





Tabla 37.- AFILIACIÓN DE ALUMNOS AL IMSS

Área	Actividad	E-A 2022						
		ALUMNOS			PERSONAL			TT
		TSU	LIC.	T	DOCENTE	ADMINISTRATIVO	T	
Afiliación de alumnos	Afiliados	18	12	30	0	0	0	30
	Baja	96	34	130	0	0	0	130
	Constancias de afiliación al IMSS	33	11	44	0	0	0	44
TOTAL		147	57	204	0	0	0	204

Área	Actividad	INICIO M-A 2022						
		ALUMNOS			PERSONAL			TT
		TSU	LIC.	T	DOCENTE	ADMINISTRATIVO	T	
Afiliación de alumnos	Afiliados	33	4	37	0	0	0	37
	Baja	15	384	399	0	0	0	399
	Constancias de afiliación al IMSS	2	0	2	0	0	0	2
TOTAL		50	388	438	0	0	0	438

Tabla 38.- SERVICIO MÉDICO POR PE DE TSU

Área	Actividad	E-A 2022											
		Alumnos por Programa Educativo TSU											
		DNAM	PIAM	MAI	MAP	TIADSM	MTAIE	MTASAF	LACS	ADMVO	DOC.	OTROS	TOTAL
Área 1 Atención médica	Consulta	71	46	72	0	14	17	47	20	97	53	19	456
	Incapacidades	0	0	0	0	0	0	0	0	12	28	0	40
	Justificantes	1	0	0	0	0	0	0	1	0	0	0	2
	Historias clínicas	0	0	0	0	0	0	0	0	13	5	0	18
	Recopilación de vigencias de derechos (alumnos reingreso)	4	4	4	0	2	1	3	0	0	0	0	18
Sub-total 1		76	50	76	0	16	18	50	21	122	86	19	534
Área 2 Medicina Preventiva	Filtro de prevención de Covid-19 en eventos y conferencias institucionales. IMSS digital una app muy útil y amigable (virtual)	Se participó en 6 eventos para llevar a cabo el filtro de prevención de Covid-19											
	1. Concientización de la donación de sangre (virtual)	26	20	23	0	25	0	20	21	24	10	0	169
	2. Concientización de la donación de sangre (virtual)	0	106	177	0	0	78	0	0	24	12	0	397
	Conferencia Prevención de adicciones	163	0	0	0	59	0	138	65	12	11	0	448
	Brigada de salud (toma de TA, Glucosa, Programa de alimentación, activación física y medición de peso y talla)	16	20	19	0	21	15	6	11	3	3	0	114
	Control de embarazo	39	37	45	0	13	46	34	27	28	6	0	275
	Control de Diabetes e Hipertensión Arterial	0	0	0	0	0	0	0	0	2	0	0	2
	Control de Diabetes e Hipertensión Arterial	0	0	0	0	0	0	0	0	11	3	0	14
Sub-total 2		244	183	264	0	118	139	198	124	104	45	0	1419
Área 3 Salud sexual	Conferencia Prevención de infecciones de transmisión sexual	28	0	0	0	15	0	45	28	0	6	0	122





y reproductiva.	Conferencia Prevención de infecciones de transmisión sexual	0	38	38	0	0	45	23	0	0	6	0	150
	Brigada de Salud (Pruebas rápidas VIH, SÍFILIS Y HEPATITIS C)	26	15	16	0	2	19	9	15	18	5	0	125
	Sub – total 3	54	53	54	0	17	64	77	43	18	17	0	397
Área 4 Salud Mental	Autoestima (virtual)	75	0	94	0	0	0	63	0	18	14	0	264
	Sub – total 4	75	0	94	0	0	0	63	0	18	14	0	264
Área 5 Afiliación de alumnos a seguro facultativo IMSS	Afiliados	4	4	4	0	2	1	1	2	0	0	0	18
	Bajas	14	10	32	0	11	11	11	7	0	0	0	96
	Constancias de afiliación al IMSS.	1	4	9	0	3	4	9	3	0	0	0	33
	Sub-total 5	19	18	45	0	16	16	21	12	0	0	0	147
TOTALES		468	304	533	0	167	237	409	200	262	162	19	2761

Área	Actividad	INICIO M-A 2022											
		Alumnos por Programa Educativo TSU											
		DNMA	PIAM	MAI	MAD	TIASM	MTAE	MTASMF	LACS	ADMVO	DOC	OTROS	TOTAL
Área 1 Atención médica	Consulta	35	21	30	0	4	9	13	8	47	11	0	178
	Incapacidades	0	0	0	0	0	0	0	0	4	3	0	7
	Justificantes	0	0	1	0	0	0	1	0	0	0	0	2
	Historias clínicas	0	0	0	0	0	0	0	0	0	0	0	0
	Recopilación de vigencias de derechos (alumnos reingreso)	5	4	10	2	5	3	4	2	0	0	0	35
Sub-total 1	40	25	41	2	9	12	18	10	51	14	0	222	
Área 2 Medicina Preventiva	Conferencia Prevención de hipertensión	26	18	19	0	0	46	0	0	31	5	0	145
	Conferencia Prevención del consumo de tabaco	23	12	20	0	15	15	11	9	11	5	0	121
	Campaña de vacunación Sarampión y rubéola	24	40	33	0	19	13	16	16	18	7	2	188
	Control de embarazo	0	0	0	0	0	0	0	0	1	0	0	1
	Control de Diabetes e hipertensión Arterial	0	0	0	0	0	0	0	0	7	2	0	9
Sub-total 2	73	70	72	0	34	74	27	25	68	19	2	464	
Área 3 Salud sexual y reproductiva.	1.Conferencia Cáncer cervicouterino	0	34	9	0	3	1	9	0	6	2	0	64
	2.Conferencia Cáncer cervicouterino	49	0	0	0	0	0	0	19	6	1	0	75
	Campaña de Papanicolaou	1	4	3	0	0	1	0	0	13	1	0	23
Sub – total 3	50	38	12	0	3	2	9	19	25	4	0	162	
Área 4 Salud Mental	Conferencias	0	0	0	0	0	0	0	0	0	0	0	
Sub – total 4		0	0	0	0	0	0	0	0	0	0	0	
Área 5 Afiliación de alumnos a seguro facultativo IMSS	Afiliados	5	4	10	0	5	3	4	2	0	0	0	33
	Bajas	4	0	6	0	0	1	2	2	0	0	0	15
	Constancias de afiliación al IMSS.	0	0	2	0	0	0	0	0	0	0	0	2
	Sub-total 5	9	4	18	0	5	4	6	4	0	0	0	50
TOTALES		172	137	143	2	51	92	60	58	144	37	2	898





Tabla 38.1.- SERVICIO MÉDICO POR PE DE LICENCIATURA

Área	Actividad	E-A 2022								
		Alumnos por Programa Educativo INGENIERIA/LICENCIATURA								
		MT	UNYM	SP	MI	IDGS	IDGRL	ADMVO	DOCENTE	TOTAL
Área 1 Atención médica	Consulta	7	12	17	4	0	16	0	0	56
	Justificantes	0	0	0	0	0	0	0	0	0
	Recopilación de vigencias de derechos (reingresos)	5	0	2	4	1	0	0	0	12
	Sub-total 1	12	12	19	8	1	16	0	0	68
Área 2 Medicina Preventiva	3.Concientización de la donación de sangre (virtual)	57	59	56	75	23	39	3	5	317
	Control de Embarazo	0	0	0	0	0	0	0	0	0
	Control de Diabetes e Hipertensión Arterial	0	0	0	0	0	0	0	0	0
	Sub-total 2	57	59	56	75	23	39	3	5	317
Área 3 Salud sexual y reproductiva	Conferencias	0	0	0	0	0	0	0	0	0
	Sub-total 3	0	0	0	0	0	0	0	0	0
Área 4 Salud Mental	Conferencias	0	0	0	0	0	0	0	0	0
	Sub-total 4	0	0	0	0	0	0	0	0	0
Área 5 Afilación de alumnos a seguro facultativo IMSS	Afilados	5	0	2	4	1	0	0	0	12
	Bajas	17	4	4	5	4	0	0	0	34
	Constancias de afiliación al IMSS	5	5	0	0	0	1	0	0	11
	Sub-totales 5	27	9	6	9	5	1	0	0	57
TOTALES		96	90	81	92	29	56	3	5	442

Área	Actividad	INICIO M-A 2022								
		Alumnos por Programa Educativo INGENIERIA/LICENCIATURA								
		MT	UNYM	SP	MI	IDGS	IDGRL	ADMVO	DOCENTE	TOTAL
Atención médica	Consulta	7	10	9	2	0	8	0	0	36
	Justificantes	0	0	0	0	0	2	0	0	2
	Recopilación de vigencias de derechos (reingresos)	1	0	0	2	1	0	0	0	4
	Sub-total 1	8	10	9	4	1	10	0	0	42
Medicina Preventiva	Conferencias	0	0	0	0	0	0	0	0	0
	Sub-total 2	0	0	0	0	0	0	0	0	0
Salud sexual y reproductiva	Conferencias	0	0	0	0	0	0	0	0	0
	Sub-total 3	0	0	0	0	0	0	0	0	0
Salud Mental	Conferencias	0	0	0	0	0	0	0	0	0
	Sub-total 4	0	0	0	0	0	0	0	0	0
Afilación de alumnos a seguro facultativo IMSS	Afilados	1	0	0	2	1	0	0	0	4
	Bajas	124	51	75	92	24	18	0	0	384
	Constancias de afiliación al IMSS	0	0	0	0	0	0	0	0	0
	Sub-totales 5	125	51	75	94	25	18	0	0	388
TOTALES		133	61	84	98	26	28	0	0	430

Tabla 39.- DIFUSIÓN EN MEDIOS MASIVOS DE COMUNICACIÓN

MEDIO DE COMUNICACIÓN	ENE	FEB	MAR	ABR	TOTAL	MAY
RADIO		200 spots	200 spots		400 spots	200 spots
TELEVISIÓN	0		70 spots		70 spots	70 spots





PERIÓDICO	0	0	2 publicaciones	3 publicaciones	5 publicaciones	2 publicaciones
REDES SOCIALES	10	10	10 publicaciones	12 publicaciones	42 publicaciones	15 publicaciones

Tabla 40.- COBERTURA DE EVENTOS DENTRO DE LA UTNC

MEDIO DE COMUNICACIÓN	ENE	FEB	MAR	ABR	TOTAL	MAY
ÁREA ACADÉMICA	3	4	17	16	40	10
RECTORIA	1	1	1	4	7	2
EXTENSIÓN UNIVERSITARIA		2	5	1	8	1
CULTURA Y DEPORTE	2	2	3	2	9	3
SERVICIOS MÉDICOS	2	1	3		6	5
JURIDICO	1	2		1	4	
VINCULACIÓN		4	7		11	2
EDUCACIÓN CONTINUA		1	2		3	
RECURSOS HUMANOS			1	1	2	
SERVICIOS GENERALES					0	1
PLANEACIÓN			3		3	
TOTAL DE NOTAS	9	17	42	25	93	24

Tabla 41.- COMUNICACIÓN E IMAGEN

DESCRIPCIÓN	ENE	FEB	MARZO	ABR	TOTAL	MAY
CAMPAÑAS GENERALES	4	5	6	5	20	2
DISEÑOS	67	68	30	103	241	52
VIDEOS	21	95	3	0	119	5
DISEÑOS IMPRESOS		710			710	7

Tabla 42.- ATENCIÓN A QUEJAS, COMENTARIO O SUGERENCIAS POR REDES SOCIALES

	WHATSAAP				TOTAL	MAY
	ENE	FEB	MAR	ABR		
DUDA, QUEJA Y SUGERENCIA RECIBIDA	118	117	100	122	457	80
EN PROCESO	0	0	0	0	0	0
RESUELTAS	118	117	100	122	457	80
	FACEBOOK				TOTAL	MAY
	ENE	FEB	MAR	ABR		
DUDA, QUEJA Y SUGERENCIA RECIBIDA	42	60	69	74	245	24
EN PROCESO	0	0	0	0	0	0
RESUELTAS	42	60	69	74	245	24





8.5 Jurídico

Tabla 43.- CUMPLIMIENTO ICAI 2022

CALIFICACIÓN	ICAI 2022 (TRIMESTRE)				PROMEDIO
	Primero	Segundo AÚN NO SE EVALÚA	Tercero	Cuarto	
	100				100

Tabla 44.- BUZÓN DE QUEJAS Y/O SUGERENCIAS INSTITUCIONAL

MEDIO ELECTRÓNICO	ENE	FEB	MAR	ABR	MAY	TOTAL
Sistema de Solicitudes de Acceso a la Información (SISAI)	0	0	0	0	1	1
Subdirección de Asuntos Jurídicos de la DGUTyP	1	0	0	0	0	1
Dirección de Asuntos Administrativos de la Coordinación General de Asuntos Jurídicos	3	4	4	4	8	23
Buzón de Quejas y/o Sugerencias Institucional	0	3	0	2	3	8

Tabla 45.- UNIDADES ADMINISTRATIVAS DE ENTREGA-RECEPCIÓN

UNIDAD ADMINISTRATIVA	AVANCE DE ANEXOS QUE APLICAN		
	ANEXOS QUE APLICAN	ANEXOS ACTUALIZADOS Y AUTORIZADOS	% DE CUMPLIMIENTO
Rectoría	14	14	100 %
Adquisiciones y Control Patrimonial	14	14	100 %
Contabilidad	24	24	100 %
Desarrollo de Negocios Área Mercadotecnia	16	16	100 %
Dirección de Investigación y Desarrollo de Proyectos	13	13	100 %
Dirección de Mecatrónica	15	15	100 %
Finanzas	19	19	100 %
Jurídico	16	16	100 %
Mantenimiento Área Industrial y Área Petróleo	20	20	100 %
Planeación	15	15	100 %
Procesos Industriales Área Manufactura	15	15	100 %
Actividades Culturales y Deportivas	14	14	100 %
Recursos Humanos	19	19	100 %
Servicios Escolares	17	17	100 %
Servicios Estudiantiles y Extensión Universitaria	15	15	100 %
Servicios Médicos	14	14	100 %
Tic Área Sistemas Informáticos	17	17	100 %
Vinculación	14	14	100 %





Tabla 46.- TRABAJO DE COMITES VIGENTES ABRIL-MAYO

ABRIL- JUNIO 2022		
NOMBRE DEL COMITÉ	FECHA DE REUNION	SEGUIMIENTO DE ACUERDOS
Comité de control interno	07/abr/22	<ul style="list-style-type: none"> Revisión de evidencias de control interno correspondiente al periodo a reportar, así como posibles cambios en los procedimientos y sus riesgos.
Subcomité de Adquisiciones	04/may/22 06/abr/22	<ul style="list-style-type: none"> Revisión de adquisiciones y contratación de servicios. Revisión de adquisiciones y contratación de servicios.
Comité Técnico de Documentación	19/may/22	<ul style="list-style-type: none"> Se elaboró formato denominado ficha de préstamo de documentos Se rindió informe de resguardo de archivos en cajas AGN-12 debidamente etiquetadas. Se designó en reunión del comité a encargada de bodega de archivo. Se visitaron los departamentos y se recabaron archivos de concentración en cajas AGN-12 mismos que fueron acomodados en la bodega del archivo.
COCODI (Órgano Interno de Control)	18/abr/22	<ul style="list-style-type: none"> Gestión financiera, programa de trabajo de control interno.
Comité Interno de Austeridad y Ahorro	08/abr/22	<ul style="list-style-type: none"> Reporte trimestral
Comité de Becas	05/may/22 23/may/22 27/may/22	<ul style="list-style-type: none"> Revisión de convocatorias Revisión de Solicitudes y emisión de resultados Acto de entrega simbólica de becas para el cuatrimestre mayo-agosto 2022
Comité de Seguridad e Higiene, Protección Civil, Ecología y de Salud	04/abr/22 07/may/22 16/may/22 10/jun/22	<ul style="list-style-type: none"> Seguimiento del plan de Protección civil Capacitación de unidad de protección civil Conferencia seguridad en el trabajo Seguimiento de acuerdos para simulacro de protección civil
Comité de Transparencia	06/abr/22 26/may/22 08/jun/22	<ul style="list-style-type: none"> Análisis y resolución de la inexistencia de información solicitada Análisis y resolución de la inexistencia de información solicitada Promoción de convocatoria Estatal para cortometrajes, tema de vigilancia ciudadana en los servicios que ofrecen las dependencias.
Comité de Ética y Conducta	25/abr/22	<ul style="list-style-type: none"> Segunda sesión ordinaria, actividades en el PTI
Comité de Cultura y tradiciones	11/may/22 25/may/22 06/jun/22	<ul style="list-style-type: none"> Seguimiento a bienvenida mexicana, alumnos de nuevo ingreso y día del TSU Seguimiento a bienvenida mexicana, alumnos de nuevo ingreso y día del TSU Seguimiento al día del TSU, día mundial del medio ambiente.
Comité de Calidad	25/abr/22	<ul style="list-style-type: none"> Revisión de indicadores. Presentación de los trabajos realizados de las Academias durante el cuatrimestre Enero-Abril 2022.
Academia Interinstitucional	31/may/22	<ul style="list-style-type: none"> Presentación de los trabajos realizados de los cuerpos académicos durante el cuatrimestre Enero-Abril 2022. Presentación de los trabajos realizados de los proyectos de investigación y emprendimiento durante el cuatrimestre Enero-Abril
Contraloría Social	07/abr/22	<ul style="list-style-type: none"> Capacitación virtual de 25 observadores ciudadanos.





Comité Técnico para el Programa para el Desarrollo Profesional Docente 2020	03/jun/22	<ul style="list-style-type: none"> Asuntos económicos del PRODEP y estatus de convocatorias, se dio información completa de la situación que guarda el progreso de cada maestro en su formación y perfil.
Consejo de Vinculación y Pertinencia	01/jun/22	<ul style="list-style-type: none"> Informe de actividades de la Universidad, indicadores y se incluyó la representación de la COPARMEX, CANACO y Consejo de Desarrollo Económico Municipal de Piedras Negras.
Comité para la Igualdad Laboral y No Discriminación	29/abr/22 03/jun/22	<ul style="list-style-type: none"> Se establecieron actividades marzo- diciembre de 2022. Capacitación en igualdad laboral

Tabla 47.- RELACIÓN DE CONTRATOS DE PRESTACIÓN DE SERVICIOS ABRIL-MAYO

NO DE CONTRATO	CONTRATANTE	FECHA DE CONTRATO	FECHA VENCIMIENTO	TIPO DE CONTRATO	MONTO	CONCEPTO	USUARIO
CPSE/018/2022 2	HECTOR SALAZAR MARTINEZ	01/04/2022		ARRENDAMIENTO	\$18,237.60	Renta de cafetería.	ADQUISICIONES
CPSE/019/2022	AUTO SERVICIO DE PIEDRAS NEGRAS	05/04/2022	11/04/2022	ADQUISICIÓN	\$458,614.31	42 pzas kem tone vin deep tone verde turky, 36 pzas p.a.b. esm. Base ew. Brillante blanco ostión, 13 pzas sellador vin 6x1, 3 pzas reductor 73, 20 pzas metalex amarillo cromo, 3 pzas metalex ultra deep bte azul electrico, 1 pza metalex ultra deep bte rojo, 1 pza metalex ultra deep bte cafe, 1 pza metalex ultra deep bte negro, 1 pza metalex ultra deep bte gris, 2 pzas reductor 73, 10 pzas p.a.b. Ultra deep mate rojo canchas, 10 pzas p.a.b. Ultra deep mate verde canchas, 6 pzas p.a.b. e.w mate, 8 pzas thinner w. 2,030.10 mts preparación de muro para recibir pintura nueva en reja de acero (consta de desprender la pintura que ya se encuentra desprendida o abombada, dar una pasada con cepillo de alambre o carda y pulidor en toda la superficie a pintar para asegurar la adherencia de la pintura nueva en reja de acero.), 2,366.16 mtrs preparación de muro para recibir pintura nueva, en elementos de concreto (consta de desprender la pintura que ya se encuentra desprendida o abombada, dar una pasada con cepillo de alambre o carda y pulidor en toda la superficie a pintar para asegurar la adherencia de la pintura nueva muro o castillo.), 2,030.10 mtrs aplicación de primario anticorrosivo en rejillas metálicas, para proteger los componentes metálicos contra la degradación de la humedad, la oxidación 2,366.16 mts aplicación de sellador en muro y castillos para recibir pintura y evitar la transferencia de humedad entre la superficie a pintar y la pintura misma, disminuir la porosidad de la superficie y aumentar el rendimiento de la pintura a pintar, 2,030.10 mtrs aplicación de esmalte en rejillas de acero a dos manos, 2,366.16 lt aplicación de pintura vinilica en muro y castillos de concreto a dos años. 1 pza rótulo en pared de concreto similar al existente en dimensiones y diseño.	SERVICIOS GENERALES
CPSE/020/2022	TELECOMUNICACIONES DE COAHUILA S.A DE C.V.	06/04/2022	22/04/2022	SERVICIO	\$280,433.91		SERVICIOS GENERALES





CPSE/021/2022	SOLUCIONES, MANTENIMIENTO Y CONSULTORIA IGA S.A DE C.V.	29/04/2022	10/05/2022	SERVICIO	\$73,080.00	1 serv. Programa de prevención de accidentes, 1 serv. Elaboración de peritaje eléctrico, 1 serv. Elaboración de peritaje estructural, 1 serv. Elaboración de peritaje de gas.	SERVICIOS GENERALES
CPSE/022/2022	CELIA TERESA ROBLES SANTILLAN	25-05-22	06/05/2022	ADQUISICIÓN	\$196,020.00	Folder para entrega de constancias de graduación con estampado de color negro, oro brillante y oro.	
CPSE/023/2022	SONIA MARISA CASAS DE LUNA	25/05/2022	06/06/2022	ARRENDAMIENTO	\$62,640.00	Renta de salón versalles y salón imperial para acomodo de alumnos graduados incluye mobiliario, arreglos florales para 3 graduaciones, primera 9:00 a.m. segunda 11:00 a.m tercera 1:00 p.m.	SERVICIOS ESCOLARES

Tabla 48.- RELACIÓN DE CONTRATOS LABORALES ABRIL-MAYO

CONTRATANTE	FECHA INICIO	FECHA DE VENCIMIENTO	TIPO DE CONTRATO	MONTO	USUARIO
Ing. Julio Cesar Fernández Dado	3-05-2022	29-08-2022	P. Asignatura	\$ 13,547.30	Ing. José Roberto Guajardo González
Ing. Virginia Yasmin Barrón Riojas	3-05-2022	29-08-2022	P. Asignatura	\$ 8,857.85	Ing. José Roberto Guajardo González
Ing. Manuel Rodríguez Tovar	3-05-2022	29-08-2022	P. Asignatura	\$ 3,647.35	Ing. José Roberto Guajardo González
Lic. Edna Silva Mendoza	3-05-2022	29-08-2022	P. Asignatura	\$ 7,294.70	Ing. José Roberto Guajardo González
Ing. Adán Vela Ayala	3-05-2022	29-08-2022	P. Asignatura	\$ 8,857.85	Ing. José Roberto Guajardo González
Ing. Moisés Moreno Velázquez	3-05-2022	29-08-2022	P. Asignatura	\$ 4,168.40	Ing. José Roberto Guajardo González
Ing. Edgar Silvestre Dianas Morales	3-05-2022	29-08-2022	P. Asignatura	\$ 9,378.90	Ing. José Roberto Guajardo González
Ing. Guillermo Cárdenas Garza	3-05-2022	29-08-2022	P. Asignatura	\$ 6,252.60	Ing. José Roberto Guajardo González
Ing. Alejandro Mateos Pérez	3-05-2022	29-08-2022	P. Asignatura	\$ 9,378.90	Ing. José Roberto Guajardo González
Ing. Gloria Lezith Chapa Garza	3-05-2022	29-08-2022	P. Asignatura	\$ 10,421.00	Ing. Jorge Luis Aguilar Martínez
Ing. Ramiro Avalos Martínez	3-05-2022	29-08-2022	P. Asignatura	\$ 13,026.25	Ing. José Roberto Guajardo González
Lic. Julio Cesar Cinta González	3-05-2022	29-08-2022	P. Asignatura	\$ 4,168.40	Ing. Jorge Luis Aguilar Martínez
Ing. Alejandra González Miranda	3-05-2022	29-08-2022	P. Asignatura	\$ 13,026.25	Ing. Jorge Luis Aguilar Martínez
Lic. Arnoldo Treviño González	3-05-2022	29-08-2022	P. Asignatura	\$ 9,899.95	Ing. Jorge Luis Aguilar Martínez
Mtro. Francisco Fabian Tobias Macías	3-05-2022	29-08-2022	P. Asignatura	\$ 7,815.75	Ing. José Roberto Guajardo González
Ing. Liliana Vielma Rodríguez	3-05-2022	29-08-2022	P. Asignatura	\$ 13,026.25	Ing. Jorge Luis Aguilar Martínez
Ing. Raúl Zambrano Sandoval	3-05-2022	29-08-2022	P. Asignatura	\$ 13,547.30	Ing. Jorge Luis Aguilar Martínez
Ing. Ismael Nogueroán Contreras	3-05-2022	29-08-2022	P. Asignatura	\$ 10,942.05	Ing. Jorge Luis Aguilar Martínez
Ing. Rogelio Galván Hernández	3-05-2022	29-08-2022	P. Asignatura	\$ 12,505.20	Ing. Jorge Luis Aguilar Martínez
Ing. Juan Francisco Barajas Corona	3-05-2022	29-08-2022	P. Asignatura	\$ 8,336.80	Ing. Jorge Luis Aguilar Martínez
Ing. Juan Jaime Serrano Torres	3-05-2022	29-08-2022	P. Asignatura	\$ 12,505.20	Ing. Jorge Luis Aguilar Martínez
Ing. Guillermo Elías Iglesias López	3-05-2022	29-08-2022	P. Asignatura	\$ 13,026.25	Ing. Jorge Luis Aguilar Martínez
Ing. Estela Guadalupe Salas Siller	3-05-2022	29-08-2022	P. Asignatura	\$ 8,336.80	Ing. Jorge Luis Aguilar Martínez
Lic. Mónica Esmeralda Gutiérrez Piña	3-05-2022	29-08-2022	P. Asignatura	\$ 10,942.05	Ing. José Roberto Guajardo González
Mtra. Laura María Riojas Contreras	3-05-2022	29-08-2022	P. Asignatura	\$ 13,026.25	Mtra. Alicia Villarreal Ruiz
Ing. Blanca Margarita Lara Perales	3-05-2022	29-08-2022	P. Asignatura	\$ 9,899.95	Ing. José Roberto Guajardo González
Lic. Aracely Rodríguez San Miguel	3-05-2022	29-08-2022	P. Asignatura	\$ 9,899.95	Mtra. Alicia Villarreal Ruiz
Ing. Karina Alejandra Rivera Ramírez	3-05-2022	29-08-2022	P. Asignatura	\$ 8,857.85	Mtra. Alicia Villarreal Ruiz
Mtra. Bertha Alicia Franco Silva	3-05-2022	29-08-2022	P. Asignatura	\$ 10,421.00	Mtra. Alicia Villarreal Ruiz
Lic. Ana María Rodríguez González	3-05-2022	29-08-2022	P. Asignatura	\$ 9,899.95	Mtra. Alicia Villarreal Ruiz
Ing. René Humberto Chacón Vázquez	3-05-2022	29-08-2022	P. Asignatura	\$ 4,168.40	Ing. José Roberto Guajardo González
Ing. José Roberto Barrón Ramos	3-05-2022	29-08-2022	P. Asignatura	\$ 6,252.60	Ing. José Roberto Guajardo González
Mag. Héctor Enrique Reyes Rodríguez	3-05-2022	29-08-2022	P. Asignatura	\$ 8,336.80	Mtra. Alicia Villarreal Ruiz
Lic. Saúl Adrián Gracia González	3-05-2022	29-08-2022	P. Asignatura	\$ 8,336.80	Mtra. Alicia Villarreal Ruiz
Ing. Norma Lizbeth Guzmán Guerra	3-05-2022	29-08-2022	P. Asignatura	\$ 8,336.80	Mtra. Alicia Villarreal Ruiz
Lic. Ana Gabriela Bernal Carranco	3-05-2022	29-08-2022	P. Asignatura	\$ 4,168.40	Ing. José Roberto Guajardo González
Lic. Juan Magaña Mejía	3-05-2022	29-08-2022	P. Asignatura	\$ 4,168.40	Mtra. Alicia Villarreal Ruiz





Ing. Mario Alejandro Pineda Loera	3-05-2022	29-08-2022	P. Asignatura	\$ 10,421.00	Mtra. Alicia Villarreal Ruiz
Ing. Juan José Valenzuela Gallardo	3-05-2022	29-08-2022	P. Asignatura	\$ 5,731.55	Ing. José Roberto Guajardo González
Lic. Ricardo Carrillo Cornelio	3-05-2022	29-08-2022	P. Asignatura	\$ 8,336.80	Ing. Jorge Luis Aguilar Martínez
T. Graciela Del Ángel Garcés	3-05-2022	29-08-2022	P. Asignatura	\$ 10,421.00	Ing. José Roberto Guajardo González
Lic. Mónica Daniela Cortes Murillo	3-05-2022	29-08-2022	P. Asignatura	\$ 10,421.00	Ing. Jorge Luis Aguilar Martínez
Lic. Antonio Díaz Ramírez	3-05-2022	29-08-2022	P. Asignatura	\$ 5,731.55	Ing. Jorge Luis Aguilar Martínez
T. Jorge Rodríguez Medrano	3-05-2022	29-08-2022	P. Asignatura	\$ 8,336.80	Ing. José Roberto Guajardo González
T. Rosario Pérez Guzmán	3-05-2022	29-08-2022	P. Asignatura	\$ 8,336.80	Ing. José Roberto Guajardo González
Mpl. Daniel Mario Ibarra Flores	3-05-2022	29-08-2022	P. Asignatura	\$ 6,252.60	Ing. José Roberto Guajardo González
Lic. Jorge Alberto Sierra Talamantes	3-05-2022	29-08-2022	P. Asignatura	\$ 10,421.00	Ing. Jorge Luis Aguilar Martínez
T. Arnoldo Lares Hernández	3-05-2022	29-08-2022	P. Asignatura	\$ 8,336.80	Mtra. Alicia Villarreal Ruiz
Lic. Martín Mario Jiménez Salazar	3-05-2022	29-08-2022	P. Asignatura	\$ 10,421.00	Mtra. Alicia Villarreal Ruiz
C. Luz Manuel Moyeda López	3-05-2022	29-08-2022	P. Asignatura	\$ 6,252.60	Ext. Universitaria
Lic. Santa Edith García González	3-05-2022	29-08-2022	P. Asignatura	\$ 6,252.60	Ext. Universitaria
Lic. Adriana Marisol García Zamarripa	3-05-2022	29-08-2022	P. Asignatura	\$ 6,252.60	Ext. Universitaria
Lic. Kevin Amado Soto Soriano	3-05-2022	29-08-2022	P. Asignatura	\$ 5,210.50	Ext. Universitaria
Carlos G. S. Arredondo López	3-05-2022	Indefinido	Jefe Oficina	\$9,986.24	Administrativo
Montserrat Vallejo Sanchez	01-06-22	31-12-2022	Secre. Dir	\$ 7,729.28	Administrativo
Marisa Edith Valdés Sandoval	01-06-22	31-12-2022	Jefe Oficina	\$9,986.24	Administrativo
José Manuel Vázquez Maltos	01-06-22	31-12-2022	Jefe Oficina	\$9,986.24	Administrativo
Cristian Acuña Ovando	01-06-22	31-12-2022	Jefe Oficina	\$9,986.24	Administrativo
Annia Citlaly Rodríguez Domínguez	01-06-22	31-12-2022	Jefe Oficina	\$9,986.24	Administrativo
Martha Lilia Sánchez Sánchez	03-05-22	03-05-2023	Ptc C	\$ 22,529.58	Administrativo
Ing. Maritza García Pérez	01-01-22	31-12-2022	Ptc C	\$ 22,529.58	Administrativo
Lic. Gina Elizabeth Córdova Liszt	01-01-22	31-12-2022	Ptc C	\$22,529.58	Administrativo

Tabla 49.- RELACIÓN DE CONVENIOS DE ABRIL-MAYO

NO DE CONVENIO	NOMBRE DEL CONVENIO	FECHA DE CONVENIO	FECHA VENCIMIENTO	TIPO DE CONVENIO	GIRO	SECTOR	OBJETIVO
CEMP/005/ 2020- e1/2022	KACER	29/04/2022	29/04/2023	CONVENIO ESPECIFICO	LA VENTA DE CARNES Y EMBUTIDOS	EMPRESARIAL	Mejorar la seguridad de la empacadora KACER, mediante la elaboración de un guion para la realización de un simulacro de respuesta ante la emergencia de un incendio. Participar en proyectos de investigación y/o desarrollo tecnológico.
CEMP/016/ 2022	M. AND B. HANGERS DE MÉXICO S DE R.L DE C.V.	18/MAR/2022	18/MAR/2024	CONVENIO EMPRESARIAL	FABRICACIÓN DE GANCHOS DE METAL PARA TINTORERIAS Y LAVANDERIAS.	EMPRESARIAL	Realizar residencia profesional y estadia técnica de acuerdo con los requerimientos y número de alumnos autorizados por "la empresa". Elaborar proyectos de interés para "la empresa" y "la UTNC". Llevar a cabo visitas guiadas a las instalaciones de "la empresa".
CINST/017/ 2022-A	LA UNIVERSIDAD TECNOLÓGICA DE LA REGIÓN CENTRO DE COAHUILA.	14/03/2022	14/03/2023	CONVENIO GENERAL	EDUCACIÓN	INSTITUCIONAL	La UTNC y "la institución" se complementarán con sus recursos humanos, didácticos y audiovisuales a través de un programa de colaboración, intercambio y exposición, cubriendo en primera instancia, necesidades y prioridades.
CINST/017/ 2022	LA UNIVERSIDAD TECNOLÓGICA DE	14/03/2022	14/03/2023	CONVENIO GENERAL	EDUCACIÓN	INSTITUCIONAL	Establecer las bases y mecanismos de colaboración entre "la UTRCC" y "la UTNC", a fin de





LA REGIÓN CENTRO DE COAHUILA en proyecto.

conjugar esfuerzos y recursos, así como realizar actividades que permita fortalecer la capacidad de ambas partes, en el ámbito de sus respectivas competencias, en las áreas de investigación, docencia, capacitación, difusión, actualización y cooperación técnica, así como aquellas que sean de interés mutuo.

CINST/018/2022	UNIVERSIDAD DE QUERETARÓ	29/04/2022	29/04/2025	CONVENIO DE COLABORACIÓN	REPRESENTAR LOS INTERESES DE LAS EMPRESAS AFILIADAS.	EMPRESARIAL	Fortalecer la vinculación entre "UNAQ" y "la UTNC".
CEMP/019/2022	LINEAS IERO DE MAYO S.A DE C.V.	09/05/2022	09/05/2023	CONVENIO GENERAL	AUTOTRANSPORTE LOCAL DE CARGA GENERAL.	EMPRESARIAL	La UTNC y "la institución" se complementarán con sus recursos humanos, didácticos y audiovisuales a través de un programa de colaboración, intercambio y exposición, cubriendo en primera instancia, necesidades y prioridades.
CEMP/020/2022	LITTELFUSE	09/05/2022	09/05/2024	CONVENIO GENERAL		EMPRESARIAL	La UTNC y "la institución" se complementarán con sus recursos humanos, didácticos y audiovisuales a través de un programa de colaboración, intercambio y exposición, cubriendo en primera instancia, necesidades y prioridades.
CINST/022/2022	SECRETARIA DE GOBIERNO A TRÁVES DEL INSTITUTO COAHUILENSE DE LAS MUJERES, SECRETARIA DE INCLUSIÓN Y DESARROLLO SOCIAL, SECRETARIA DE EDUCACIÓN Y LA UNIVERSIDAD AUTONOMA DE COAHUILA.	14/03/2022	INDEFINIDO	CONVENIO COLABORACIÓN		INSTITUCIONAL	Con el objetivo de promover la igualdad de género en el ámbito de sus competencias, así como prevenir la no discriminación en instituciones de educación media y superior en el estado de Coahuila de Zaragoza.
CEMP/023/2022	CÁMARA NACIONAL DE COMERCIO, SERVICIOS Y TURISMO DE PIEDRAS NEGRAS. (CANACO)	20/05/2022	20/05/2023	CONVENIO DE COLABORACIÓN	REPRESENTAR PROMOVER EL CRECIMIENTO Y EL DESARROLLO DE LOS SECTORES COMERCIO, SERVICIOS Y TURISMO.	EMPRESARIAL	La utnc y "canaco" se comprometen a cooperar para el análisis de planes y programas de estudio, elaboración y ejecución de cursos de actualización, diplomado, etc., en áreas específicas de ciencia y tecnología atendiendo a sus propias necesidades.
CPSE/024/2022	RECICLADOS ANCA S.A DE C.V.	17/05/2022	17/05/2023	CONVENIO GENERAL	RECICLADO ECOLÓGICO DE MATERIALES DIVERSOS	EMPRESARIAL	Participar en proyectos de reciclado ecológico, realizar residencia profesional y estadía técnica de acuerdo con los requerimientos y número de alumnos autorizados por "la empresa".
	UANE	PTE FECHA	PTE	CONVENIO GENERAL	EDUCACIÓN	INSTITUCIONAL	"La UTNC" y "la institución" se complementarán con sus recursos humanos, didácticos y audiovisuales a través de un programa de colaboración, intercambio y exposición, cubriendo en primera instancia, necesidades y prioridades



SEP
SECRETARÍA DE EDUCACIÓN PÚBLICA





UANE	PTE FECHA	PTE	CONVENIO ESPECÍFICO	EDUCACIÓN	INSTITUCIONAL	
UANE	CARTA DE INTENCIÓN	30/MAY/2022		EDUCACIÓN	INSTITUCIONAL	Asesorías y apoyo en el área de la psicopedagogía del área de extensión universitaria. "los alumnos participantes en sus prácticas profesionales y/o servicios sociales de la universidad, enfocarán las asesorías y apoyo psicopedagógico principalmente al alumnado identificado con problemáticas que afecten su rendimiento escolar". Dar a conocer entre sus empleados los beneficios que LOTTUS EDUCATION les otorga, utilizando para ello los diferentes medios de comunicación interna con los que cuenta.





9. Indicadores institucionales



SEP
SECRETARÍA DE
EDUCACIÓN PÚBLICA



Coahuila





Informe de Actividades

Trimestre Julio-Septiembre 2022

(Contenido en el cuatrimestre Mayo-Agosto 2022
e inicio de Septiembre-Diciembre)

Octubre 2022



Consejo Directivo

FRANCISCO SARACHO NAVARRO

Secretario de Educación y Cultura del Estado de Coahuila

OSCAR FERNANDO LÓPEZ ELIZONDO

Rector de la Universidad Tecnológica del Norte de Coahuila

BLAS JOSÉ FLORES DÁVILA

Secretario de Finanzas del Estado de Coahuila

TERESA GUAJARDO BERLANGA

Secretaria de Fiscalización y Rendición de Cuentas

HERMINIO BALTAZAR CISNEROS

Director General de la D.G.U.T y P.

LIZETTE CRISTINA VILLARREAL OREZZA

Titular de la Oficina de Enlace Educativo en el Estado de Coahuila

MARÍA DEL PILAR VALENZUELA GALLARDO

Presidenta Municipal de Nava

NORMA LUCILLE TREVIÑO GALINDO

Presidenta Municipal de Piedras Negras

CARLOS EDUARDO ANDRADE SEPULVEDA

Gerente de Recursos Humanos en Minera del Norte

CÉSAR ISIDRO MUÑOZ DE HOYOS

Presidente de CANACINTRA

HÉCTOR RODRÍGUEZ LÓPEZ

Presidente de CANACO





Directorio

LÓPEZ ELIZONDO OSCAR FERNANDO

Rector

MACÍAS MARTÍNEZ EDUARDO GUADALUPE

Director Académico

Direcciones de Carrera

AGUILAR MARTÍNEZ JORGE LUIS

T.S.U en Mecatrónica Área Sistemas de
Manufactura Flexible

T.S.U en Mecatrónica Área Instalaciones
Eléctricas Eficientes,

T.S.U. en Tecnologías de la Información Área
Desarrollo de Software Multiplataforma,
Ingeniería en Desarrollo y Gestión de Software
e Ingeniería en Mecatrónica

GUAJARDO GONZÁLEZ JOSÉ ROBERTO

T.S.U. en Mantenimiento Área Industrial,
T.S.U. en Procesos Industriales Área Manufactura,
Ingeniería en Sistemas Productivos, e
Ingeniería en Mantenimiento Industrial

VILLAREAL RUIZ ALICIA

T.S.U. en Desarrollo de Negocios Área
Mercadotecnia,
T.S.U. en Logística área Cadena de Suministros,
Licenciatura en Innovación de Negocios y
Mercadotecnia, y
Licenciatura en Diseño y Gestión de Redes
Logísticas

Direcciones de Área

ALVARADO JARITAS TERESITA DE JESÚS

Coordinación de Investigación y Desarrollo
Tecnológico

ELIZONDO GUERRERO PATRICIA ISABEL

Vinculación

DÍAZ GUERRA DAVID

Abogado General

VÁZQUEZ ORTÍZ EBERARDO

Administración y Finanzas

Subdirecciones de Área

MARTÍNEZ CAMPOS ADRIANA

Extensión Universitaria y Servicios
Estudiantiles

SANDOVAL FLORES KARLA ROSAURA

Recursos Humanos

Jefaturas de Departamento

BALDIT HERRERA AGUSTÍN

Adquisiciones y Control Patrimonial

CANTÚ ZAYAS JOSÉ RUBÉN

Planeación y Evaluación

CARRASCO GONZÁLEZ WENDY YAZMIN

Servicios Escolares

MARTÍNEZ CATARINA FORTINO

Actividades Culturales y Deportivas

REYNOSO RIVAS FRIDA ELIZABETH

Servicios Médicos

VAZQUEZ CASTILLO VICTOR MANUEL

Contabilidad



SEP
SECRETARÍA DE
EDUCACIÓN PÚBLICA



Coahuila



Coahuila

SE

SECRETARÍA DE
EDUCACIÓN



Índice

Presentación	-----pág. 6
1. Docencia	-----pág. 7
1.1 Academias	
1.2 Matricula total atendida de TSU e Ingeniería	
1.3 Oferta Educativa y Matricula	
1.4 Aprovechamiento Escolar	
1.5 Abandono Escolar	
1.6 Eficiencia Terminal	
1.7 Tutorías	
1.8 Atención Psicológica Primaria	
1.9 Becas Estudiantiles	
1.10 Biblioteca Física y Digital	
1.11 Proyectos de Investigación y Emprendimiento	
1.12 Investigación y Desarrollo Tecnológico	
• Perfil PRODEP	
• Cuerpos Académicos	
• Programas Educativos de Calidad	
• Proyectos	
• Ciencia y Tecnología	
• Alineación Estratégica	
2. Vinculación	-----pág. 19
2.1 Convenios firmados	
2.2 Visitas Industriales	
2.3 Conferencias	
2.4 Estadías	
2.5 Movilidad estudiantil	
2.6 Estudios y Servicios Tecnológicos	
2.7 Seguimiento de Egresados	
2.8 Bolsa de Trabajo	
2.9 Pertinencia/Consejo de Vinculación	
3. Recursos Humanos	-----pág. 23
3.1 Personal	
3.2 Organigrama	
3.3 Personal Docente por Nivel Educativo	
3.4 Nivel de Habilitación de la Planta Docente	
3.5 Formación de competencias y Capacitación del Personal	
4. Administración y Finanzas	-----pág. 26
4.1 Estados Financieros Dictaminados	
4.2 Transparencia Financiera	
4.3 Sistema Integral de Información del Norte de Coahuila (SIINC).	
4.4 Comité del Control y Desempeño Institucional (COCODI)	





5. Extensión Universitaria y Servicios Estudiantiles	
5.1 Cultura y Deporte	-----pág. 28
• Actividades Culturales	
• Actividades Cívicas	
• Actividades Deportivas	
5.2 Servicios Médicos	
• Atención Médica	
• Medicina Preventiva	
• Salud Sexual y Reproductiva	
• Afiliación de Alumnos al IMSS	
5.3 Prensa y Difusión	
• Difusión en ferias vocacionales y visitas gestionadas	
• Cobertura de eventos dentro de la UTNC	
• Prensa, difusión y comunicación	
• Atención a quejas, comentario o sugerencias por redes sociales	
6. Jurídico	-----pág. 39
6.1 Transparencia (INFO-COAHUILA)	
6.2 Entrega-Recepción	
6.3 Publicaciones y Marco jurídico	
6.4 Asuntos jurídicos	
6.5 Contraloría social	
6.6 Comités Institucionales (órganos de control).	
7. Planeación y Evaluación	-----pág. 44
7.1 Información y estadística	
7.2 Sistema de evaluación	
7.3 Sistema de gestión de la calidad	
7.4 Planes y programas institucionales	
7.5 Infraestructura Física	
8. Anexo Estadístico	-----pág. 47
8.1 Docencia	
8.2 Vinculación	
8.3 Recursos Humanos	
8.4. Extensión Universitaria y Servicios Estudiantiles	
8.5 Jurídico	
9. Indicadores institucionales	-----pág. 94





Presentación

Honorable Consejo Directivo de la Universidad Tecnológica del Norte de Coahuila, Comunidad Universitaria y Sociedad en general a la que sirvo. El día de hoy en cumplimiento con lo señalado en el artículo décimo cuarto, fracción II, del decreto de creación de esta Institución, presento ante ustedes el Informe de Actividades del tercer trimestre del 2022 (julio-septiembre), el cual se encuentra Contenido en el cuatrimestre Mayo-Agosto 2022, e inicio de Septiembre-Diciembre del año en mención, mismo que refleja el compendio de las acciones Administrativas y de Docencia más destacadas, que bajo el nuevo rumbo institucional, se han logrado en favor de este gran plantel.

La información contiene resultados de los principales indicadores, de aquellos procesos sustantivos y adjetivos involucrados en el quehacer cotidiano de formar Técnicos Superiores Universitarios e Ingenieros altamente competitivos, para que contribuyan al desarrollo sustentable de la región, del Estado y del País.

Con gran satisfacción se muestran los resultados que a pesar de la contingencia sanitaria derivada de la pandemia COVID-19, lo que provocó en un inicio, la implementación de un plan de acompañamiento académico a distancia, que consistió en brindar clases a los alumnos en línea por medio de plataformas digitales disponibles de acuerdo al horario asignado de su grupo y maestro, ello para no interrumpir el proceso educativo que afectara la formación académica. Posteriormente, se trabajó mediante un plan pionero

en la entidad, que involucró un modelo educativo híbrido, esto es, combinado entre clases presenciales con grupos de menos de 15 alumnos y virtuales al mismo tiempo con el resto del grupo, cubriendo a alumnos con carta responsiva para asistir voluntariamente al plantel, como para alumnos que no se les autorizó la oportunidad por parte de sus padres o tutores.

Actualmente y desde el 21 de febrero del 2022, se logró la reincorporación al 100% del total de alumnos a clases presenciales en el plantel, siendo la UTNC, la primera institución de educación superior en el estado en conseguirlo, sin apartarse de las recomendaciones de sana distancia, cubrebocas, gel y sanitizante en el campus, lo que garantiza una mayor protección del alumnado y del personal, sumado a las vacunas que en la población ya se han aplicado.

De este modo, agradezco la confianza brindada y todo el apoyo del personal administrativo, académico y del sector productivo, recibido hasta el día de hoy, por lo que refrendo mi compromiso de seguir trabajando para alcanzar los objetivos y metas planteadas en el Programa Institucional de Desarrollo 2021-2025 de la Universidad Tecnológica del Norte de Coahuila.

Muchas gracias.

Mtro. Oscar Fernando López Elizondo

Rector

"Transformando tu futuro"



SEP
SECRETARÍA DE
EDUCACIÓN PÚBLICA



Coahuila

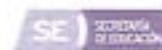



1. Docencia

1.1 Academias

1.2 Matricula total atendida de TSU y Licenciatura (Ingeniería)

1.3 Oferta Educativa y Matricula

1.4 Aprovechamiento Escolar

1.5 Abandono Escolar

1.6 Eficiencia Terminal

1.7 Tutorías

1.8 Atención Psicológica Primaria

1.9 Becas Estudiantiles

1.10 Biblioteca

1.11 Proyectos de Investigación y Emprendimiento

1.12 Investigación y Desarrollo Tecnológico



SEP
SECRETARÍA DE
EDUCACIÓN PÚBLICA



Coahuila

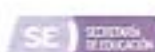



1. Docencia

La Universidad Tecnológica del Norte de Coahuila, ha tomado un nuevo rumbo y esto se ve reflejado en el Programa Institucional de Desarrollo (PIDE) 2021-2025, en el cual considera su modelo educativo de la docencia como un elemento fundamental y lo ubica en el centro del quehacer al aprendizaje como proceso sustancial y rector de la actividad de los sujetos universitarios. Las actividades que a continuación se describen, constituyen el reflejo de las acciones del personal docente y administrativo.

1.1 Academias

Las Academias son cuerpos colegiados integrados por PTC y PA de los diferentes PE y que realizan actividades de Docencia, Tutorías, Investigación y Gestión Académica, Vinculación y Publicaciones, en una o varias líneas de investigación con objetivos y metas enfocadas a atender las problemáticas educativas centradas principalmente en la atención al alumno.

Es por ello, que la Academia se ha constituido en el espacio perfecto para la discusión, el análisis y el intercambio de ideas académicas, cuyo objetivo principal es y será, promover e impulsar propuestas e innovaciones para el diseño y desarrollo de proyectos académicos Institucionales en forma conjunta, participativa e integral que permitan mejorar el proceso educativo de los Programas Educativos. (Véase tabla 1 del Anexo Estadístico).

Durante el inicio del cuatrimestre septiembre-diciembre 2022 se sigue trabajando en 13 Academias, con 26 mesas de trabajo. Entre los trabajos realizados se encuentran los siguientes:

1.- Las academias de Ciencias Básicas Aplicadas:

- Realizar las actividades que permitan contar con la instalación de los equipos y materiales para un laboratorio de Ciencias Básicas funcional.
- Realizar acciones de apoyo al proceso de acreditación de los PE de MTAIEE y TIADSM.

2.- La academia de Formación Tecnológica de Mecatrónica:

- Dar continuidad al proceso de Acreditación del PE de Mecatrónica Área Instalaciones Eléctricas Eficientes.
- Habilitación y actualización de equipo y software para realizar prácticas de Controladores Lógicos Programables en el laboratorio de electrónica.

3.- La academia de Formación Tecnológica de Tecnologías de la Información:

- Dar continuidad al proceso de Acreditación del PE.
- Dar seguimiento al proceso de cambio de edificio de los laboratorios de cómputo LC3, LC5 y Redes.

4.- La Academia de Vinculación y Extensión:

- 1.- Elaborar los Manuales del usuario de los Cursos Propuestos en el catalogo 2022 por los Docentes. Meta SD 2022: 50%.
- 2.- Analizar la encuesta aplicada a egresados anteriormente y diseñar al menos 1 curso por PE para Educación Continua.

La mesa de Emprendimiento de VyE:

- Se logró el objetivo de capacitar a 7 ptc y 35 alumnos en el programa de Gestión de Proyectos de MS-Project en un 100%.
- Se planea seguir capacitando en el periodo sept - dic,
- Se capacito a 35 alumnos de tercer cuatrimestre para la elaboración de un Plan de





Negocio y se impartió una plática motivacional a los alumnos de 3er. en el programa de Emprendimiento, programando lo mismo para este periodo sept dic, con la finalidad de que los alumnos con inquietud de incubar presenten su plan de negocios.

5.- La Academia de Formación Tecnológica de Mantenimiento:

- Realizar 1 diagnóstico de bibliografía física y virtual.
- Realizar 1 Diagnostico de equipamiento de los talleres, laboratorios y los elementos para prácticas.
- Implementar la plataforma virtual de apoyo didáctico para docentes.

6.- La Academia de Formación Tecnológica de Procesos Industriales Área Manufactura:

- Realizar 1 diagnóstico de bibliografía física y virtual correspondiente a las asignaturas de 1ro: OI, MT I, DI, TPD y 5to FLI, PM II, CS, MA,PQ, INT II.
- Realizar 1 Diagnostico equipamiento de los talleres y laboratorios. (Manu-factura y Metrología).
- Actualizar material didáctico de las asignaturas de primer y cuarto cua-trimestre en el drive del PE PIAM.

7.- La academia de Habilidades Gerenciales:

- Realizar 1 Inventario bibliográfico de las asignaturas de Formación Sociocultural.

8.- La academia de Docencia:

- Realizar o gestionar 1 Actualización del Acervo Bibliográfico.
- Promover la participación de PTC y PA en cursos de capacitación docente.

- Concluir el Programa Institucional de Tutorías.
- Realizar o gestionar 1 Equipamiento de los Talleres y Laboratorios.

9.- La academia de Investigación:

- Ejecutar seguimiento de productos de investigación del PTC.
- Diagnóstico de equipamiento orientado a la Industria 4.0.

10.- La Academia de Formación Tecnológica de Desarrollo de Negocios Área Mercadotecnia:

- Se elaboró el diagnóstico de los laboratorios, elementos de práctica, así como la bibliografía física y virtual
- Reubicación de laboratorios, actualización de la bitácora y políticas para el uso del laboratorio en un 100%,
- para este cuatrimestre se trabajará en recabar la información necesario para la acreditación del programa educativo DNAM de sept 2022 a marzo 2023.

11.- La Academia de Lenguas y Métodos

- La academia de Lenguas y métodos alineada al plan estratégico 2020-2040 del Fortalecimiento de Inglés en Educación Superior llevo a cabo proyectos prácticos interinstitucionales para aplicar el idioma inglés en contextos específicos donde participaron las carreras de DNAM Y PIAM en el periodo de mayo- agosto,
- También se implementó la metodología de enseñanza estandarizada y se llevó a cabo la preparación para la certificación ELASH de 5 docentes aplicadores el pasado 22 de sept 2022, ya que el objetivo es para el cuatrimestre sept – dic obtener el 10 % de docentes, alumnos y administrativos certificados nivel B1 el cual se llevara a cabo el 15 y 16 de noviembre de presente año,





- El club de lectura sigue en proceso de creación para este cuatrimestre.

12.- La Academia de Formación Tecnológica de Logística Área Cadena De Suministros:

- Se adecuo el taller de serigrafía para simular un almacén y una caja de tráiler,
- Se revisó y actualizo la bitácora de uso y políticas todo en un 100%, para sept-dic se planea actualizar el acervo bibliográfico de las asignaturas del PE,
- Se realizó una lista de equipos, materiales y herramientas idóneas para el desarrollo eficiente de LACS, cumpliendo al menos con 20 horas prácticas en el taller de serigrafía *(Véase tablas 1.1 del Anexo Estadístico).*

1.2 Matrícula total atendida de TSU y Licenciatura

La UTNC, durante el cierre del cuatrimestre mayo-agosto 2022, atendió a una matrícula de 1,284 alumnos, de ellos, un 914 pertenece al nivel educativo de Técnico Superior Universitario (TSU) y 370 son de Licenciatura, de los cuales el 60.12% son hombres y el 39.87% mujeres. A partir del 21 de febrero del 2022, se llevó a cabo el inicio de las clases de manera presencial al 100% en el plantel, dejando atrás el Modelo Virtual y el Modelo Híbrido de clases en la institución, siendo la UTNC, la primera del nivel superior en el estado en regresar en su totalidad a las aulas, como no lo hacía desde marzo del 2020, fecha en la que se decretó el protocolo de salud en el estado, en el que se prohibía la asistencia a las aulas.

Al inicio del ciclo escolar se registraron 1782 alumnos en ambos niveles, de los cuales, 1004 corresponden al nivel TSU y 778 al de Ingeniería-Licenciatura. Cabe mencionar que los alumnos de nuevo ingreso fueron 552 debido al recorte presupuestal

a las horas/semana/mes que otorga la federación a esta institución bajo el argumento de la autorización solamente de una etapa de crecimiento obsoleta (etapa B) misma que corresponde a instituciones con hasta 499 alumnos matriculados, a pesar de que la UTNC ha sobrepasado los 2 mil alumnos desde el año 2017 cuando se registraron 2056 alumnos en ambos niveles, de los cuales 1322 corresponden al nivel TSU, de ellos, 691 fueron de primer ingreso.

En esa misma línea de crecimiento de matrícula, la universidad ha registrado 2130, 2199, 2210 y 2047 en los ciclos 2018, 2019, 2020 y 2021 respectivamente, ese último ya con afectación al presupuesto. Los alumnos de nuevo ingreso en dichos periodos han sido, 696, 746, 819 y 691 del 2018 al 2021. En una situación sin precedente, se tuvo que ajustar el número de alumnos para el inicio del ciclo 2022-2023 a tan solo 552 alumnos a primer cuatrimestre, cantidad que no se registraba desde el año 2007 cuando se registraron a primer cuatrimestre, 527 alumnos y solo se contaba con Programas educativos de TSU. *(Véase tabla 2 del Anexo Estadístico).*

1.3 Oferta Educativa y Matrícula

La Universidad Tecnológica del Norte de Coahuila, cuenta con una oferta educativa de 13 programas; 7 de ellos en el nivel TSU y 6 más en la continuidad de estudios, es decir, en el nivel Licenciatura o Ingeniería. En cuanto a los datos estadísticos al inicio del cuatrimestre septiembre-diciembre 2022, los PE que más acopian alumnos dentro del nivel son los de TSU en MAI, MTASMF, DNAM y PIAM con 226, 166, 157 y 152 alumnos respectivamente; respecto al nivel superior destacan IMT, IMI, LYNIM e ISP con 254, 143, 134 y 112 respectivamente. *(Véase tabla 3 del Anexo Estadístico).*





1.4 Abandono Escolar

El abandono escolar es la distribución entre reprobación y otros motivos. Actualmente la Universidad tiene dos programas que operan para disminuir el abandono escolar, uno de ellos es el Programa Institucional de Tutorías (PIT) y el otro es el Programa de Servicios de Apoyo al Estudiante (PROSAE), los cuales identifican las posibles causas de la deserción y establecen alternativas de retención del alumno hasta la conclusión de su formación profesional.

Llevando a cabo el correspondiente comparativo cuatrimestral de los porcentajes de deserción presentados en el cierre del cuatrimestre mayo-agosto, de los últimos dos años 2021 y 2022, en el primer año de manera global 136 jóvenes habían abandonado sus estudios, de los cuales 91.91% correspondieron al nivel TSU y 8.09% a de Licenciatura, representando el 9.77% de deserción respecto a la matrícula final atendida del periodo en 2021, de 1391 alumnos.

Durante el mismo periodo del 2022, las bajas reportadas al cierre del cuatrimestre representan un 6.82% de alumnos desertores con respecto a la matrícula atendida de 1378, de las cuales 74 corresponden al nivel TSU y representan un 7.49% de bajas respecto con la matrícula de 988 y un 5.13% de los 390 alumnos registrados en ingeniería al final del cuatrimestre con 20 alumnos dados de baja. De ese modo, es necesario señalar que a nivel global el porcentaje mencionado de 6.82% se compone por el 1.66% de reprobación y el otro 5.15% a otros motivos; en cuanto al comportamiento del 7.49% registrado para con el nivel de TSU, se compone por el 1.82% de reprobación y el restante 5.57% a otros motivos; con respecto al mencionado 5.13% para el nivel de Licenciatura, este se divide en 1.28% de reprobación y un 3.84% a otros motivos diferentes a la reprobación.

Es necesario mencionar que, entre las principales causas de bajas registradas por "otros motivos" en el nivel TSU alcanzaron las 56 bajas, de las cuales, el 32.14%, corresponde a los "Motivos personales", de los cuales destacan los (problemas familiares con 10 bajas), seguido de "Faltas al reglamento escolar" con 17 alumnos (30.35%) como los motivos más destacados, seguidos por; "Mala elección de carrera", "Bajo rendimiento", "Problemas de trabajo" y "Problemas económicos" con 12.5, 8.92, 5.36 y 5.36% respectivamente.

Mientras que el nivel Licenciatura, de los 20 alumnos dados de baja; solo 15 fueron por otras causas, de las cuales destacan; "Faltas al reglamento escolar" con 40% (6), "Bajo rendimiento" con 33.33% (5) y el resto dividido en "Problemas de trabajo, Problemas económicos, Cambio de UT/Institución y Motivos personales" con 6.66% cada uno (1 alumno cada uno). (Véase tablas 4 al 5.1 del Anexo Estadístico).

1.5 Aprovechamiento Escolar

El aprovechamiento escolar refleja el resultado de las diferentes etapas del proceso educativo, una de las metas hacia las que convergen todos los esfuerzos y todas las iniciativas de las autoridades educativas, maestros, padres de familia y alumnos.

Durante el cierre del cuatrimestre mayo-agosto 2022, el nivel TSU registró 9.05 de calificación promedio entre todos los programas educativos ofertados, el PE más alto, fue LACS con 9.21, el más bajo alcanzó el 8.74, lo que marca los dos lados del parámetro analizado. Para el nivel Licenciatura, el promedio global fue de 9.11, donde el PE más alto fue LYNIM con 9.44 y el menor fue de 8.74. (Véase tabla 6 del Anexo Estadístico).



SEP
SECRETARÍA DE
EDUCACIÓN PÚBLICA



Coahuila





1.6 Eficiencia Terminal

La razón de ser de la Universidad es formar TSU, Licenciados e Ingenieros competitivos que contribuyan al desarrollo económico de la región y del país; es por ello que las políticas y estrategias planteadas en el Programa Institucional de Desarrollo 2021-2025 van encaminadas a incrementar el número de egresados titulados por año.

La eficiencia terminal se concibe como la proporción de estudiantes que se titula, con relación a la matrícula inicial de su cohorte generacional; de acuerdo a los datos registrados de la generación 2019-2021 para el nivel TSU, un valor del 60.49% se registró para dicha eficiencia, toda vez que el egreso alcanzó ese mismo porcentaje, sin embargo, por primera vez en la historia de la universidad, se alcanzó el 100% en el rubro de Titulación, ya que de los 467 egresados de dicha cohorte, el máximo valor porcentual registró su proceso de titulación. En lo relativo a la conducta presentada del nivel de Licenciatura es al término de este periodo a informar enero-abril 2022 que egreso la generación correspondiente al 2020-2022 donde se titularon 375 alumnos de 445 que ingresaron en esta cohorte generacional, representado el 84.26% de eficiencia terminal; comparando esta última cifra con las últimas dos registradas del 70.25% y del 82.31% de las generaciones 2018 - 2020 y 2019 - 2021, está representa favorablemente la de mayor porcentaje logrado dentro del periodo comparativo de tres años. (Véase tabla 6.1 del Anexo Estadístico).

1.7 Tutorías

En la institución, la tutoría constituye una estrategia de apoyo y asesoría para los estudiantes en su proceso de adaptación, desarrollo y formación

profesional; además, tiene la finalidad de desarrollar sus capacidades y ofrecer herramientas que ayuden a superar las dificultades que se les presenten a lo largo del proceso educativo, de manera paralela, contribuye al mayor aprovechamiento académico y mejora de la eficiencia terminal. La acción tutorial la debe realizar el PTC, atendiendo a un grupo de 30 estudiantes. A este propósito se sumaron 18 PTC como tutores de los siete PE de TSU con los que cuenta la Institución, los cuales dieron seguimiento a 1046 alumnos durante el cuatrimestre mayo-agosto 2022. Al inicio del el cuatrimestre septiembre-diciembre fueron 19 PTC y 2 PA en esta labor. (Véase tabla 7 del Anexo Estadístico).

El resultado del proceso de Tutorías durante mayo-agosto 2022 es el siguiente: se llevaron a cabo 251 sesiones individuales a 208 estudiantes y 310 sesiones grupales, que involucraron a 499 alumnos, de los cuales el 62.52% corresponde a los hombres. Los informes generados en este proceso son: la Programación de Acción Tutorial, el Registro de las Acciones Preventivas/Correctivas, el seguimiento académico y el reporte cuatrimestral. (Véase tabla 8 del Anexo Estadístico).

Es importante mencionar que en la actualidad no se cuenta con la cantidad necesaria de Tutores, ya que no se tienen autorizados los PTC de acuerdo a la matrícula inicial de TSU en septiembre-diciembre 2022, de 1782 alumnos, de los cuales, 1002 corresponden al nivel TSU. De acuerdo a dicho número de estudiantes, para su correcto desarrollo se debería de contar con 52 PTC tan sólo para dicho nivel, lo que significa -56% de Tutores para el acompañamiento del alumno, comprometiendo severamente, la calidad educativa y agregando una sobrecarga a los PTC actuales. (Véase tabla 9 del Anexo Estadístico).



SEP
SECRETARÍA DE
EDUCACIÓN PÚBLICA



Coahuila





1. 8 Atención Psicológica Primaria

La Universidad Tecnológica del Norte de Coahuila, abrió un espacio de Atención Psicológica Primaria, para la atención de los estudiantes, de todas las carreras y de ambos niveles educativos TSU y Licenciatura e Ingeniería, con el apoyo de Psicólogos en Formación de la Universidad Vizcaya de las Américas, quienes gracias a un Convenio de Colaboración firmado con la UVA, desarrollaron esta atención al alumnado durante el cuatrimestre mayo-agosto y principios de septiembre. En dicho periodo se dio atención a 61 alumnos de TSU en 311 sesiones, así como a 2 alumnos de INGENIERÍA en 22 sesiones, del mismo modo, se atendió a 3 administrativas en 5 sesiones. (Véase tabla 9.1 del Anexo Estadístico).

1. 9 Becas Estudiantiles

Con el nuevo rumbo de la Universidad el compromiso de la Universidad es estimular el mérito académico de los estudiantes de alto rendimiento; así como propiciar condiciones de igualdad en oportunidades educativas mediante el otorgamiento de apoyos económicos que contribuyan a disminuir los índices de deserción.

Durante el inicio del cuatrimestre septiembre-diciembre 2022 se realizaron las siguientes acciones en este rubro:

- Durante el cuatrimestre septiembre-diciembre 2022 se dio difusión a las convocatorias de becas Socioeconómicas, Apoyo Económico y Beca por Discapacidad, así mismo se otorgaron automáticamente las becas académicas por promedios del 30%, 45%, 60%, OPTIMUS y becas académicas para alumnos de nuevo ingreso con promedio de preparatoria de 9.00 o superior, todas las becas

correspondientes a descuento sobre la cuota cuatrimestral.

- El número de becas otorgadas hasta el momento correspondiente al cuatrimestre septiembre-diciembre 2022, son 339 para TSU y 410 para Licenciatura (Ingeniería), beneficiando a un total de 749 estudiantes de todas las carreras. (Véase las tablas 10.1 10.2, 10.3, 10.4, 10.5, 10.6 y 10.7 del Anexo Estadístico).

En seguimiento al convenio con la empresa Constellation Brands para la Beca “El Valor de Educar” que consiste en el apoyo económico durante 12 meses, cubriendo la inscripción y cuota cuatrimestral al 100%, para el presente cuatrimestre se cuenta con 81 becas en total, siendo 39 becas para el nivel tsu y 42 becas para el nivel ingeniería.

- En seguimiento a la Beca Jóvenes Escribiendo el Futuro se realiza la difusión continua correspondiente a la convocatoria publicada en el mes de agosto con cierre de solicitudes el 07 de octubre, con publicación de resultados la tercera semana de octubre del presente año para ser otorgada en el presente cuatrimestre septiembre-diciembre. (Véanse tabla 12 del Anexo Estadístico).

1. 10 Biblioteca Física y Digital

El Sistema Bibliotecario de la Universidad, es un factor coadyuvante en la parte operativa del nuevo modelo académico y constituye uno de los elementos estratégicos de mayor impacto en el mejoramiento y desarrollo de los procesos académicos, en la cual se encuentran los 2 mil 857 títulos en más de 4 mil 817 volúmenes, salas de lectura y consulta y las más de 40 computadoras que ofrece en sus instalaciones.





Durante el cuatrimestre enero-abril 2022, se ha dado atención a 1596 alumnos que han utilizado los servicios bibliotecarios, tales como, préstamo de libros, consultas y uso de áreas de lectura. (Véanse tabla 11 y 11.1 del Anexo Estadístico).

1.11 Proyectos de Investigación y Emprendimiento

En Septiembre del 2020 se inició el proyecto Institucional “Investigación, Emprendimiento e Incubación de Empresas”, el cual consiste en que un PTC de manera individual o colectiva (CA) realice un proyecto de investigación en una empresa, con la participación de alumnos en un periodo de hasta dos años dividido en seis etapas, cuya finalidad es mejorar sus procesos productivos, mediante la solución de una problemática detectada y/o realizando un proyecto de desarrollo tecnológico; generando consigo Productos Académicos para dar cumplimiento a los requisitos del PRODEP y que los estudiantes generen una Idea-Proyecto del producto o servicio a emprender derivado del trabajo realizado en la empresa.

El objetivo del proyecto de investigación, emprendimiento e incubación de empresas es crear y desarrollar la cultura en la universidad, de investigación y emprendimiento en los profesores de tiempo completo y estudiantes, para fortalecer el trabajo docente y desarrollar las habilidades emprendedoras en los alumnos, mediante un programa institucional de investigación, emprendimiento e incubación de empresas para el 2025, que generen con este, la oportunidad de crear su propio negocio, que nuestros PTC cumplan con las actividades de crear y desarrollar la Investigación Aplicada o Desarrollo Tecnológico en conjunto con los alumnos, requisito indispensable del Programa para el Desarrollo Profesional Docente (PRODEP) y la Universidad.

Así como sembrar las condiciones y competencias profesionales necesarias en los estudiantes para que se autoempleen emprendiendo e incubando un negocio propio y/o se incorporen al sector productivo de bienes y servicios.

Durante el periodo mayo-agosto e inicios de septiembre 2022, se cuenta con 23 proyectos acumulados, donde se involucran 18 empresas, 7 Programas Educativos, participan 23 PTC y 158 alumnos de los diferentes programas. (Véanse tabla 12 del Anexo Estadístico)

1.12 Investigación y Desarrollo Tecnológico

La investigación es el eje articulador en la generación y aplicación del conocimiento, el ejercicio de la docencia y vinculación. Su práctica se plasma como una espiral dialéctica que amplía y orienta el horizonte del desarrollo de la Institución, es por ello que uno de los objetivos fundamentales es promover la participación de profesores y alumnos en actividades que impulsen la investigación y el desarrollo tecnológico, y fortalezcan la capacidad y competitividad académica de los Programas Educativos, a través de la Coordinación de Investigación y Desarrollo Tecnológico se realizaron las siguientes actividades durante el periodo que se informa.

Perfiles PRODEP

Los PTC Adscritos a los diferentes PE que oferta la universidad continúan trabajando para el cumplimiento de sus funciones y participar en la convocatoria al reconocimiento del perfil deseable en el programa para el Desarrollo Profesional Docente (PRODEP), cuyo objetivo primordial es profesionalizar a los PTC para que alcancen las capacidades de investigación, docencia, desarrollo



SEP
SECRETARÍA DE
EDUCACIÓN PÚBLICA



Coahuila

SE
SISTEMA DE EDUCACIÓN



tecnológico e innovación y, con responsabilidad social se articulen y consoliden en cuerpos académicos (CA) y con ello generen una nueva comunidad académica capaz de transformar su entorno.

Para alcanzar este objetivo la SEP, a través de la Sub-Secretaría de Educación Superior (SES) ha emprendido en el marco del PRODEP varias acciones enfocadas a promover que los PTC se integren en CA y con ello sustentar la continuidad de profesionales de buena calidad, responsables y competitivos.

A partir del inicio del año 2021 se notificó que el Programa para el Desarrollo Profesional Docente pasaría a ser parte de la Dirección de Desarrollo y Fortalecimiento de la DGUTyP, iniciando operaciones para participar en convocatorias del 2021.

A finales de Septiembre 2022, la Universidad cuenta con 23 Profesores de Tiempo Completo, de los cuales 13 cuentan con el perfil PRODEP, lo que representan en este caso, el 56% del total de los PTC, que a través del reconocimiento de estos se contribuye a mejorar la capacidad académica de la Universidad. Así mismo, se continúa con la implementación de estrategias y acciones para que los PTC cumplan con sus funciones de manera equilibrada. Los PE de TSU que cuentan con profesores con Reconocimiento al Perfil deseable son: DNAM (4), MAI (3), PIAM (2), MTASMF (1), MTAIEE (1) y TIADSM (2).

En la convocatoria 2022 de Apoyo a PTC con reconocimiento a perfil deseable, 5 profesores de tiempo completo solicitaron este apoyo, para ser beneficiados con equipo de cómputo en el ejercicio de sus prácticas en el proceso de enseñanza aprendizaje que realizan en la universidad. A finales del mes de septiembre, se informa que la solicitud de Apoyo No fue aprobada por la DGUTyP

por insuficiencia presupuestaria. (Véase Tabla 13 del Anexo estadístico).

En la convocatoria 2022 de Apoyo a PTC con reconocimiento a perfil deseable, 6 profesores de tiempo completo están solicitando este apoyo, para ser beneficiados con equipo de cómputo en el ejercicio de sus prácticas en el proceso de enseñanza aprendizaje que realizan en la universidad.

Cuerpos Académicos (CA)

Uno de los principales objetivos del Programa Institucional de Desarrollo es la consolidación de Cuerpos Académicos (CA). Actualmente la Universidad cuenta con tres Cuerpos Académicos en Formación (CAEF) y dos en Consolidación (CAEC), los cuales son grupos de Profesores de Tiempo Completo que comparten una o Uno de los principales objetivos del Programa Institucional de Desarrollo es la consolidación de Cuerpos Académicos (CA).

Actualmente la Universidad cuenta con tres Cuerpos Académicos en Formación (CAEF) y dos en Consolidación (CAEC), los cuales son grupos de Profesores de Tiempo Completo que comparten una o varias Líneas Innovadoras de Investigación Aplicada o Desarrollo Tecnológico (LIADT), mismas que se orientan principalmente a la asimilación, desarrollo, transferencia y mejora de las tecnologías y procesos para apoyar al sector productivo del entorno.

Los 2 Cuerpos Académicos en Consolidación con los que se cuenta, primero; Automatización y Optimización de Sistemas, el segundo; Desarrollo de Negocios y Eficiencia Organizacional. Así mismo, la Universidad suma 3 CAEF, dando un total de 5 CA actualmente. (Véase Tabla 14 del Anexo Estadístico).





Producción Académica

Actualmente la Dirección de Investigación y Desarrollo Tecnológico, da seguimiento al trabajo colaborativo que desarrollan las 13 academias con que cuenta la universidad y que tienen como objetivo mejorar su práctica docente y coadyuvar al mejoramiento de la calidad académica. En el periodo a informar se coordina la producción académica que los PTC responsables de los proyectos de investigación, innovación y emprendimiento realizan durante el periodo 2020 – 2022 en colaboración con alumnos y PTC de los distintos programas educativos. La Universidad hasta la fecha contabiliza 23 proyectos de investigación y emprendimiento que han sido validados con la firma de convenio UTNC-Empresa y como representante legal el rector, el Maestro Oscar Fernando López Eli-zondo.

A través de la realización de estos proyectos de investigación y emprendimiento, se busca generar nuevas oportunidades para contribuir con la producción académica que exige la actualización y capacitación del profesorado y al mismo tiempo apoyar al sector productivo y de servicios para dar solución a las problemáticas que se presentan en el campo real empresarial e industrial.

Por otra parte, la Dirección de Investigación y Desarrollo Tecnológico informa sobre la producción académica referente a los artículos arbitrados hasta la fecha, los cuales se contabilizan en 85 Artículos y que pueden ser consultados en la página oficial de la Universidad.

Programas Educativos de Calidad

La Universidad mantiene su política de impulso a la evaluación y acreditación de los PE como estrategia para mejorar la calidad de las funciones sustantivas. El dictamen de Acreditación de tres PE

fue emitido a partir del 29 de abril de 2019 con vigencia hasta el 28 de abril de 2024 por cumplir con los estándares de calidad educativa establecidos por el Consejo de Acreditación de la Enseñanza de la Ingeniería A.C. CACEI.

Al término de Septiembre se da inicio con las nuevas solicitudes para la acreditación de tres PE, los cuales serán evaluados por organismos acreditadores, uno por CACECA (DNAM) y dos por CACEI (TIADSM y MTAIEE), dichos organismos están certificados por COPAES.

Actualmente, existen tres programas educativos acreditados: MAI, PIAM y MTASMF por el consejo de acreditación para la enseñanza de la ingeniería CACEI. (Véase Tabla 15 del Anexo Estadístico).

Proyectos de Investigación y emprendimiento

La Directora de Investigación y Desarrollo Tecnológico, coordina el avance y cumplimiento de los proyectos de investigación y emprendimiento, así como la producción académica de los mismos.

El objetivo de los proyecto de investigación, emprendimiento e incubación de empresas es crear y desarrollar una cultura emprendedora entre los profesor de Tiempo Completo que fungen como asesores y/o tutores de los estudiantes que realizan conjuntamente la investigación y el desarrollo tecnológico de los proyectos en las empresas con firmas de convenio y que su objetivo es la aplicación de los conocimientos adquiridos en cada programa educativo que oferta la universidad, así como la producción académica que de ellos deriva para dar cumplimiento al programa para el desarrollo profesional docente (PRODEP) y al mismo tiempo sembrar las condiciones y competencias profesionales necesarias en los



SEP
SECRETARÍA DE
EDUCACIÓN PÚBLICA



Coahuila





estudiantes para que generen su propio negocio y/o se incorporen al sector productivo de bienes y servicios. Al término del mes de septiembre de 2022, se cuenta con 23 proyectos de investigación y emprendimiento, donde se involucran 17 empresas, 7 programas educativos, 23 PTC y 13 alumnos de las diversas carreras.

Ciencia y Tecnología

La Dirección de Investigación y Desarrollo Tecnológico continúa dando seguimiento a los proyectos aprobados por parte del comité técnico y de administración del fondo destinado a promover el desarrollo de la ciencia y tecnología en el estado de Coahuila FONCYT 2021.

Los proyectos que finalizaron en el presente año 2022 son: Simposio Industria 4.0, el cual se llevó a cabo durante los días 10 y 11 de Marzo del presente año y El Ciclo de Conferencias inteligencia de negocios y Big Data, el cual se realizó los días 11, 12 y 13 de Mayo del presente año. Los responsables técnicos de ambos proyectos son el PTC Eduardo Daniel Esquivel Villaseñor del PE de DNAM y la PTC Magnolia Rodríguez Hernández del PE de TIADSM, respectivamente.

A principios del mes de septiembre, se informa que los proyectos participantes en el FONCYT 2021-2022, han realizado con éxito su cumplimiento al 100%, técnica y financieramente. *(Véase tabla 16 del Anexo Estadístico).*

Feria de Ciencia e Ingeniería Coahuila 2021 1er. Lugar en FCI Coahuila 2021

Derivado de la participación en la convocatoria de la Feria de Ciencia e Ingenierías Coahuila 2022, se informa que pasaron a la Etapa final del Concurso, tres proyectos de las áreas de Licenciatura en Innovación de Negocios con el proyecto

“Cama Portátil Sustentable”, Mecatrónica Área Sistemas de Manufactura Flexible con el proyecto “Dispositivo electrónico para ejercitar y monitorear el avance en la rehabilitación de manos” y de Mantenimiento Área Industrial con el proyecto “Diseño de un dispositivo para rehabilitación del movimiento de los dedos de las manos”.

Los asesores son los PTC María del Rosario Gómez Valdez, Jesús Arturo Hernández Soberón y Raúl Urnaga Cruz, respectivamente.

Por otra parte, cabe mencionar que la Directora de Investigación y DT, recibió Reconocimiento por su participación como Evaluadora de la segunda fase de la Feria de Ciencias e Ingenierías Coahuila 2022.

Proyecto de Alineación Estratégica 20-40

Con el propósito de elaborar un plan de ruta de la ciencia, la tecnología e innovación en el Estado de Coahuila para los próximos 20 años, el Consejo Estatal de Ciencia y Tecnología COECYT convocó a participar en el programa de Alineación Estratégica 20-40, participando la Universidad en 3 programas que conllevan a la mejora de la calidad educativa y que son: Programa de Fortalecimiento Docente, Programa de Fortalecimiento a la calidad y Programa de Fortalecimiento al idioma Inglés.

La Dirección de Investigación y Desarrollo Tecnológico funge como Enlace del Programa de Fortalecimiento Docente en el proyecto de Alineación Estratégica 20-40, cuyo objetivo al 2023 es alcanzar que el 30% de los Docentes de esta Universidad cuenten con la capacitación en las competencias y experiencias suficientes para la enseñanza de manera efectiva. Se participó en el Curso-Taller Sistema de Seguimiento de Programas de Educación Superior, con el objetivo de asegurar



SEP
SECRETARÍA DE
EDUCACIÓN PÚBLICA



Coahuila

SE
SISTEMA DE INNOVACIÓN



el éxito de los Programas Estratégicos y establecer los procesos que permitan un seguimiento disciplinado de los Programas Institucionales, llevándose a cabo el 25 de Febrero de 2022 en la Universidad Tecnológica de Coahuila, localizada en la Ciudad de Ramos Arizpe, Coahuila. Se entregó vía correo electrónico a la Secretaría de Educación de Coahuila el informe de actividades del Programa de Fortalecimiento Docente de la universidad del periodo mayo-agosto 2022 y se envió el plan de trabajo para el periodo agosto-diciembre 2022 a la Secretaría de Educación en Coahuila.

Centro de creatividad e innovación 4.0

Se realiza reunión de trabajo en la UT de Querétaro para la conformación de la Unidad de Inteligencia Estratégica e Innovación UIEI de las Universidades Tecnológicas y Politécnicas en el marco del programa para contribuir al fortalecimiento de sectores estratégicos de la economía nacional.

Visita a la UT de Querétaro para hacer el recorrido al Centro de Creatividad e Innovación 4.0, Santiago de Querétaro, Qro. El orden del día fue lista de participantes, bienvenida por el rector de la UT de Querétaro MC José Carlos Arredondo Velázquez, mensaje del Director Académico de la DGUTyP Maestro Omar Guadarrama y la presentación del proyecto de la Unidad de Inteligencia Estratégica e Innovación por el rector de la UT de Querétaro. Presentación de la Red Nacional de los centros de creatividad e innovación 4.0 con las 12 universidades tecnológicas y politécnicas participantes por el Coordinador del CIC 4.0 Maestro Bernardo Carranza. Se realiza la Primera Reunión de trabajo con los Enlaces de las doce Universidades del Subsistema de la DGUTyP de forma virtual para la conformación del Centro de Creatividad e Innovación 4.0 de cada institución.

La Directora de Investigación y Desarrollo Tecnológico asistió a la Reunión de Consejo de la Unidad de Inteligencia e Innovación de las Universidades Tecnológicas y Politécnicas UIEI, convocada por el Director Académico de la DGUTyP, Maestro Omar Guadarrama, la cual se llevó a cabo el día 14 de Junio del presente año en las oficinas de la Secretaría de Educación Pública en la CDMX.

El Orden del Día fue el siguiente: Bienvenida por el Dr. Herminio Baltazar Cisneros, Director General de las UTyP; Presentación del Consejo Nacional de Creatividad e Innovación por el MC José Carlos Arredondo Velázquez, rector de la UT de Querétaro; Comentarios de los miembros del consejo; Acuerdos y Conclusiones y fin de la sesión.

Asistencia de forma virtual al MIRAI FORUM convocado por la UT de Querétaro y el Centro de Creatividad e Innovación 4.0 de la UT de Querétaro, con el objetivo de atender ciclo de conferencias sobre la temática de Tecnologías Emergentes e Innovación Social en Soluciones de la Humanidad, la cual se llevó a cabo de forma presencial el día 21 de junio de 2022 en el Auditorio de la Universidad Tecnológica de Querétaro.

A la fecha se ha estado integrando el documento oficial para los rectores de las 12 UT participantes en la RED de los CIC 4.0 y los avances se muestran cada semana vía virtual, la cual es convocada por el Coordinador de los CIC 4.0 de la UT de Querétaro.





2. Vinculación.

2.1 Convenios firmados

2.2 Visitas Industriales

2.3 Conferencias

2.4 Estadías

2.5 Movilidad Estudiantil

2.6 Estudios y Servicios Tecnológicos

2.7 Seguimiento de Egresados

2.8 Bolsa de Trabajo

2.9 Pertinencia/Consejo de Vinculación



SEP
SECRETARÍA DE
EDUCACIÓN PÚBLICA



Coahuila





2. Vinculación

La Vinculación para la Universidad Tecnológica del Norte de Coahuila consiste en la relación estratégica a corto, mediano y largo plazo de comunicación, intercambio y cooperación que busca beneficios mutuos dentro y fuera de la Institución. Implica crear interacciones permanentes entre la educación, la ciencia y la tecnología e investigación, y los sectores, tales como: el productivo, educativo, gubernamental y social, con el objetivo de dar respuesta a las necesidades regionales y de actualidad.

2.1 Convenios firmados

Durante el cuatrimestre de Mayo-Agosto 2022, se logró firmar un total de 4 convenios, de los cuales; 3 de estos fueron con el sector productivo, 1 con el sector educativo nacional con una institución de educación superior. Y para avances del Cuatrimestre Septiembre-Diciembre, sumamos 1 convenio más firmado con el Sector Productivo. (Véanse tabla 18 y 18.1 del Anexo Estadístico).

2.2 Visitas Industriales

Debido a la contingencia sanitaria iniciada por el COVID-19 desde el 20 de marzo del 2020, y como medida preventiva, las empresas decidieron cerrar sus puertas para realizar visitas industriales, actualmente las empresas aún están limitando este tipo de actividades.

Con la finalidad de lograr que los estudiantes logren una visión empresarial, conociendo e identificando las necesidades del sector productivo de bienes y/o servicios, así como la identificación de problemáticas y la aplicación de soluciones, en donde puedan obtener un amplio panorama del campo laboral.

Gracias al apoyo del Municipio de Piedras Negras en el mes de mayo autorizaron un programa de visitas a la Planta Potabilizadora SIMAS Piedras Negras, con el objetivo de concientizar a los estudiantes en la protección y cuidado del agua y

conocer proceso de potabilización del agua, programando 10 visitas para que asistan un total de 247 alumnos para el cuatrimestre mayo – agosto 2022.

Durante el mes de mayo se realizaron 5 visitas, asistiendo 108 alumnos de la carrera de Mantenimiento área Industrial; aún se tiene programado 5 visitas para el mes de junio, para los estudiantes del tercer cuatrimestre de los programas educativos de Procesos Industriales área Manufactura y Mecatrónica área Sistemas de Manufactura Flexible. (Véase tabla 19 del anexo estadístico).

2.3 Conferencias

Dentro del cuatrimestre Mayo-Agosto, se lograron impartir 14 conferencias, 5 de ellas correspondieron al Ciclo de Conferencias de TICOMMERCE, que se llevó a cabo durante el periodo del 11 al 15 de mayo del presente, para el reforzamiento a estos temas se impartieron 3 talleres llevados a cabo por Profesores de Tiempo Completo de las áreas de marketing, Informática y de programación. Se contó también con la participación de 3 egresados exitosos del nivel de ingenierías, que impartieron sus testimonios de su éxito como emprendedores, en el marco de la celebración del día del estudiante técnico, elegimos impartir una conferencia de importancia denominada Seguridad en Trabajo dirigida al personal Directivo, Docente y Administrativo.



SEP
SECRETARÍA DE
EDUCACIÓN PÚBLICA



Coahuila

SE
SECRETARÍA DE
EDUCACIÓN



Por último sumamos 2 temas, del programa de conferencias cuatrimestrales, que solicita la Dirección Académica, estas fueron impartidas con el apoyo de profesores investigadores y docentes que dominan el tema y Directivos de las diferentes empresas de la región. (Véanse tabla 20 y 20.1 del Anexo Estadístico).

2.4 Estadías

La formación de nuevos profesionales se identifica por competencias profesionales, que les dote de un perfil de egreso polivalente y de auto formación para incrementar el desarrollo de habilidades, así como la inserción, y permanencia en el mercado laboral.

Durante el cuatrimestre mayo - agosto 2022 iniciaron su estadía profesional estudiantes de los diferentes programas educativos del nivel de Técnico Superior Universitario. Iniciaron un total de 489 estudiantes, distribuidos en 155 empresas de la región de los cuales concluyeron su estadía profesional 468 y reportando por parte de las direcciones de carrera 21 bajas durante el periodo. (Véase tabla 21 y 21.1 del Anexo Estadístico).

2.5 Movilidad estudiantil

La Universidad busca fomentar el intercambio de estudiantes y así fortalecer el perfil profesional de estudiantes, para elevar la calidad académica y la competitividad nacional e internacional, promoviendo la diversidad y el entendimiento intercultural. El aprovechamiento de estos programas es importante para el alumno, porque les permite adquirir nuevas herramientas para enfrentarse a las necesidades de un mercado laboral globalizado y dinámico. Dentro del cuatrimestre mayo - agosto 2022, iniciaron una movilidad estudiantil un total de trece estudiantes, distribuidos de la siguiente manera: diez estudiantes

realizando movilidad nacional y tres estudiantes realizando movilidad internacional de los programas educativos de Ingeniería en Desarrollo de Software Multiplataforma, Ingeniería en Mecatrónica, Ingeniería en Mantenimiento Industrial, y Licenciatura en Innovación de Negocios y Mercadotecnia, Ingeniería en Sistemas Productivos (Véase tabla 22 y 23 del anexo estadístico).

2.6 Estudios y Servicios Tecnológicos

Durante la sesión celebrada el pasado 22 de Septiembre del Consejo de Vinculación y Pertinencia, se dio a conocer la oferta de cursos de capacitación ante la iniciativa privada presente, cámaras empresariales, comerciales e industriales, presentando 40 temas que serían impartidos por 24 instructores de la Universidad. Esperando que sean de interés e iniciamos brindando estos servicios y estudios tecnológicos a los diferentes sectores productivos de la región.

2.7 Seguimiento de Egresados

El seguimiento a egresados muestra datos importantes, como el número de egresados laborando, cuantos trabajan en su área afín, cuantos no trabajan y el salario promedio mensual que están percibiendo entre otras. Se dio seguimiento a los 467 egresados de la generación del nivel de TSU Sept. 19 – Ago. 2021, y se puede mencionar que el 63% de ellos se encuentra laborando a seis meses de su egreso, de los cuales el 57% labora en su área a fin a programa educativo que curso. También se llevó a cabo el debido seguimiento a la generación del nivel de Ingeniería Ene. 2020 – Ago. 2021, de la cual egresaron 30 ingenieros, de los cuales el 90% se encontraba trabajando a los seis meses, y de ellos el 74% lo hace en su área afín. (Véase tabla 24 y 24.1 del anexo estadístico).





2.8 Bolsa de Trabajo

Uno de los servicios de apoyo al estudiante en la etapa de su egreso que la Universidad implementa es la Bolsa de Trabajo, cuyo fin es promover las vacantes de las empresas del sector productivo de bienes y servicios de la región entre los estudiantes y egresados de la Institución para su posible colocación.

Durante las actividades de la Bolsa de trabajo, se informa que durante el periodo a reportar se dio seguimiento a cinco empresas que ofertaron vacantes, ha esta fecha no se tiene el reporte de colocación.

2.9 Pertinencia / Análisis Situacional de Trabajo

El 18 de mayo se realizó la reunión sobre el Análisis Situacional del Trabajo (AST) de la carrera de Tecnologías de la Información Área Desarrollo de Software Multiplataforma (TIADSM), empresarios, profesores y directivos de la Universidad.

Las empresas invitadas fueron:

- Líneas 1° de Mayo,
- Maquiladora Cabada Morineau,
- Industrias LANCERMEX

(Véase tabla 25 del anexo estadístico).

2.10 Consejo de Vinculación y Pertinencia

Con muy buenos resultados el primero de junio del presente año se llevó a cabo la 9ª reunión del Consejo de Vinculación y Pertinencia de la Universidad Tecnológica del Norte de Coahuila, en el que participan empresarios de la región norte del estado, con el propósito de fortalecer con su

experiencia el proceso académico de los jóvenes, los programas educativos, así como su integración a las empresas.

En esta ocasión se les compartió a los miembros del Consejo, los avances obtenidos en lo que va del cuatrimestre mayo - agosto del 2022, destacando los proyectos de investigación y emprendimiento, que se vienen desarrollando en las empresas por parte de nuestros Docentes y alumnos de los diferentes Programas Educativos, así como las becas que en esta Institución se brindan.





3. Recursos Humanos.

3.1 Personal

3.2 Organigrama

3.3 Personal Docente por Nivel Educativo

3.4 Nivel de Habilitación de la Planta Docente

3.5 Formación de competencias y capacitación del personal





3. Recursos Humanos

La contratación, capacitación y actualización del personal docente y administrativo de la Universidad Tecnológica del Norte de Coahuila, es de vital importancia, ya que con esto se busca hacer más eficiente el desempeño del recurso humano en el quehacer cotidiano en aras de alcanzar los objetivos y metas institucionales. A continuación, se mencionan las actividades que se realizaron durante el inicio del cuatrimestre.

3.1 Personal

El principal recurso que tiene la Universidad Tecnológica del Norte de Coahuila es indudablemente el humano, en todas las áreas de la Institución se integran equipos de trabajo comprometidos en cumplir la Misión y Visión de la Universidad.

Durante el inicio del cuatrimestre septiembre-diciembre 2022, se contó con 175 colaboradores, de los cuales el 41.14% son administrativos y el 58.86% docentes. De un total de 103 docentes, 23 corresponden a PTC (Profesor de Tiempo Completo) y 80 a PA (Profesor de Asignatura), así mismo, se contó con 72 empleados entre mandos medios, superiores y Personal administrativo y secretarial. En cuanto al género del total de personal el 48.57% corresponde a las mujeres. (Véase tabla 27 del anexo estadístico).

3.2 Organigrama

La estructura organizacional de la institución se encuentra descrita conforme a lo autorizado en la plantilla general del personal, actualizada al mes de septiembre de 2022. (Véase tabla 28 del anexo estadístico).

3.3 Personal Docente por Nivel Educativo

La cantidad de docentes con los que contó la institución durante el inicio de septiembre-

diciembre 2022; fue de 23 PTC y 80 PA, de los cuales, 66 imparten asignaturas sólo en el nivel TSU, 27 más, lo hacen exclusivamente en Licenciatura (Ingeniería), y un total de 10 imparte clases en ambos niveles. Los PE que más demandan docentes son los de MAI, DNAM, MTAIEE y PIAM, con 14, 12, 12 y 10 respectivamente.

El nivel 5-A directamente cuenta con 27 PA repartidos entre seis programas, destacan IMT y LYNIM con 6 cada uno, ISP con 5 e IMI con 4 y el resto con 3 respectivamente. Los 10 docentes que imparten en ambos niveles se distribuyeron en 5 PA para MTASMF, 4 para MAI, y 1 para TIADSM respectivamente. (Véase de la tabla 29 al 29.3 del anexo estadístico).

3.4 Nivel de Habilitación de la Planta Docente

El personal académico de la Universidad Tecnológica del Norte de Coahuila está compuesto de dos tipos de profesores: los Profesores de Tiempo Completo (PTC) y los Profesores de Asignatura (PA) o de tiempo parcial. En este aspecto la Institución reconoce en sus docentes la base para elevar la calidad académica y contribuir de manera más efectiva a la formación integral de los estudiantes.

En relación al nivel de habilitación de los docentes durante el inicio de septiembre-diciembre 2022, se tiene que 21 PTC y 4 PA contaban con posgrado, es decir, el 26.25% de la planta docente tenía un grado académico superior al de





Licenciatura (Ingeniería). (Véase tabla 30 del Anexo Estadístico).

3.5 Formación de competencias y Capacitación del Personal

La superación del personal y en especial del docente, es una de las condiciones necesarias para mejorar la formación profesional de los estudiantes, por lo que la Institución está comprometida en la formación de las competencias de sus profesores y administrativos, durante el cuatrimestre de mayo-agosto 2022, se llevaron a cabo 14 Cursos, impartidos a 51 personas, de las cuales, 14 son PTC, 6 PA, 7 son mandos medios y 25 del personal administrativo y secretarial.

Algunos de los cursos fueron los siguientes:

- Básico De Primeros Auxilios
- Liderazgo Centrado En Principios A Distancia
- Introducción a La Seguridad Industrial Para Supervisores Y Mandos Medios
- Taller De Aprendizaje Socioemocional
- ¿Que Debo Saber De La NOM 035?
- Atención Psicológica de Primer Contacto
- Factores de Riesgos Ergonomicos en el Trabajo (Nom-036-STPS-2018).
- Cuatro Brigadas Básicas en Protección Civil.
- Diplomado presupuesto basado en resultados
- Entre otros...

(Véase tablas 30.1, 30.2, del Anexo Estadístico).

En este rubro de capacitación y con el fin de mejorar las áreas de conocimiento y desarrollo de habilidades entre el personal de la UTNC, se registraron durante el inicio de septiembre-diciembre 2022 se han llevado a cabo 9 Cursos, impartidos a 34 personas, de las cuales, 5 son PTC, 6 son mandos medios y 23 del personal administrativo y secretarial, los participantes de diversas áreas

de la Universidad recibieron más de 130 horas de aprendizaje, lo que representa un 19.43% de total del personal administrativo y docente tan solo en el primer mes del inicio del ciclo escolar 2022-2023.

Algunos de los cursos fueron los siguientes:

- Derecho Procesal Laboral
- Atención, Prevención de Emergencias Sociales y Técnicas Básicas de Defensa Personal
- Autocad Básico
- Gestión de Proyectos de Emprendimiento
- Entre otros...

(Véase tablas 30.1, 30.2, del Anexo Estadístico).





4. Administración y Finanzas.

4.1 Estados Financieros Dictaminados

4.2 Transparencia Financiera

4.3 Sistema Integral de Información del Norte de Coahuila (SIINC)





4. Administración y Finanzas

La Administración y Finanzas para la Universidad Tecnológica del Norte de Coahuila consiste en la planeación, organización, dirección y control del desempeño de las actividades relacionadas con el manejo de los recursos humanos, materiales, financieros y técnicos, así como la prestación de los servicios generales necesarios en la Universidad conforme a las normas y disposiciones legales en vigor.

4.1 Información Financiera

Como parte del cumplimiento a los lineamientos establecidos en las cláusulas del convenio específico para la asignación de recursos financieros para la operación de las Universidades Tecnológicas así como las reglas de presentación de los Avances de Gestión Financiera y Cuenta Pública, se ha cumplido en tiempo y forma la elaboración y presentación de los estados financieros trimestrales que reflejan la situación financiera que guarda la Universidad. Así mismo, se cuenta con el dictamen correspondiente al ejercicio 2021, derivado de la revisión practicada por Despacho Externo asignado por la Secretaría de Fiscalización y Rendición de Cuentas.

Durante el mes de julio del 2022 se presentó ante el H. Congreso del estado de Coahuila de Zaragoza, la cuenta pública correspondiente al segundo trimestre del 2022, cumpliendo en tiempo y forma con este importante compromiso financiero.

4.2 Transparencia Financiera

En este rubro, el Área de Administración y Finanzas ha cumplido en los periodos establecidos con el abastecimiento de toda la información y reportes financieros de la universidad requeridos por las plataformas tanto del Instituto Coahuilense de Acceso a la Información (ICAI), tanto con el Sistema de Portales de Obligaciones de Transparencia (SIPOT), en seguimiento a la Ley General de Transparencia y Acceso a la Información Pública.

4.3 Sistema Integral de Información del Norte de Coahuila (SIINC)

Actualmente se cuenta con un sistema integral, para apoyo de las áreas académicas, administrativas y de servicios, recibiendo el nombre de Sistema Integral de Información del Norte de Coahuila (SIINC), buscando como resultado que se tenga mayor eficiencia y eficacia en todos los procesos de la institución, desde el registro mismo del alumno de primer ingreso, su seguimiento académico y de resultados escolares, como de contabilidad y financieros, becas, bajas, encuestas, etc. Todo relacionado con el quehacer universitario.

4.4 Comité del Control y Desempeño Institucional (COCODI)

El día 09 de agosto de 2022 se llevó a cabo la Segunda Sesión Ordinaria del Comité de Control y Desempeño Institucional (COCODI) de la Universidad Tecnológica del Norte de Coahuila, en la que se trataron temas relacionados al seguimiento y control presupuestal del segundo trimestre (abril-junio) 2022.

En esta reunión se contó con la participación del Licenciado José Antonio Zertuche en representación del nuevo Titular del Órgano Interno de Control, el licenciado Hipólito Isabel García Martínez, de igual forma, participaron los integrantes de dicho comité pertenecientes a la universidad.





5. Extensión Universitaria y Servicios Estudiantiles

5.1 Actividades Culturales y Deportivas

5.2 Servicios Médicos

5.3 Prensa y Difusión



SEP
SECRETARÍA DE
EDUCACIÓN PÚBLICA



Coahuila





5. Extensión Universitaria y Servicios Estudiantiles

El departamento de Extensión Universitaria nace con una visión y misión social, contribuyendo al compromiso y a la responsabilidad que tiene la Universidad con sus alumnos, por lo que los departamentos de Cultura y Deporte, Servicios Médicos y Prensa y Difusión, que conforman esta sub dirección se comprometen a conjuntar esfuerzos para llevar a cabo actividades dirigidas hacia la extensión y garantizar que los valores, el conocimiento, la cultura y el deporte, lleguen más allá de las aulas.

5.1 Cultura y Deporte

La cultura y el deporte son fundamentales para la formación integral de los estudiantes en la Universidad Tecnológica del Norte de Coahuila. Tienen como objetivo de ofertar a los estudiantes opciones para su desarrollo físico y cultural permitiendo con esta labor de obtener valores, actitudes y habilidades, que contribuyen a fortalecer su desarrollo integral.

5.1.1 Actividades Culturales y Artísticas

Las actividades que se brindan en el aspecto cultural y artístico van acorde a las habilidades que muestran los estudiantes desde que entran a la Universidad.

En este cuatrimestre Mayo-Agosto e inicio Septiembre-Diciembre se informa que se realizó cinco actividades artísticas y diez culturales de manera presencial, la cual consistió en 15 actividades:

La primera actividad fue el concurso con el tema: "Pon en acción a la mascota el correccaminos", por medio del cual los alumnos le dieron un nuevo diseño a la Mascota de la UTNC el Correccaminos, contando con una participación de tres alumnos; el ganador del Tercer Lugar fue Luis Enrique de Luna Moreno de 6C de la carrera Mecatrónica Área Sistemas de Manufactura Flexible, el Segundo Lugar fue para María Jacqueline Garza Anguiano de 6C de la carrera Desarrollo de Negocios Área Mercadotecnia y el Primer Lugar fue para Juan Javier de León Gutiérrez de 3B de la carrera de Mecatrónica Área Instalaciones Eléctricas Eficientes.

Dentro del periodo a informar se invitó a los alumnos de las diversas carreras de la UTNC a presenciar la "Muestra de Cine Cortometrajes Coahuilenses" dentro de las instalaciones del Auditorio de Vinculación de nuestra Universidad, donde se proyectaron los trabajos ganadores de las ediciones 2021 y 2022 del concurso "Proyecto Cinematográfico Cine en Corto", promocionado por parte del Gobierno del Estado de Coahuila de Zaragoza a través de la Secretaría de Cultura de Coahuila, en Coordinación con la Secretaría de Cultura del Gobierno de México y los Estudios Churubusco, con el objetivo de estimular la creación cinematográfica y el fomento de la cultura de apreciación al cine.

Siguiendo con las actividades culturales se llevó a cabo la invitación a toda la comunidad estudiantil a participar en la grabación de un video con mensajes positivos y de agradecimiento para celebrar el 10 de mayo Día de las Madres, en especial a todas las mamás del personal docente, administrativo y alumnos de la institución, contando con la participación de 7 alumnos, 1 docente y 1 administrativo.

Así mismo dentro de los festejos del mes de Mayo se instalaron 4 mamparas en tamaño 1.20 x 1.80 metros en los edificios 1, 2 y 3, con el objetivo





principal de que los alumnos escriban un mensaje positivo o de agradecimiento a los docentes por ser parte de su formación durante su estancia en la Universidad, esta actividad fue de muy buena aceptación por parte de los alumnos ya que participaron toda la comunidad estudiantil de los 7 programas educativos.

Dentro de las actividades durante este cuatrimestre también se llevó a cabo otros concurso como son oratoria, mural en gis, con la finalidad de seleccionar a nuestros dignos representantes para los Juegos Nacionales InterUt's Ramos Arizpe 2022; cabe mencionar que en esta actividad se registraron 5 alumnos participantes para seleccionar solo a 1 de Oratoria y otro para Mural en Gis.

Así mismo se hace mención que se sigue consolidando presencialmente a nuestro grupo de danza folclórica con los alumnos de nuevo ingreso de los diferentes PE, el propósito es seguir preparándose para futuras presentaciones tanto locales, regionales y nacionales.

Continuando con las actividades el 1 de Julio del presente año el grupo de Danza Folclórica fue invitado a participar en la ceremonia de graduación de la Escuela Secundaria Técnica #10 ubicada en Allende, Coahuila, en donde los integrantes del grupo realizaron la demostración del cuadro de Nuevo León participando 12 alumnos y 2 docentes quienes apoyaron en el traslado de los jóvenes, el objetivo del evento fue atender la invitación hecha por la escuela antes mencionada.

En el marco del XXIV Encuentro Nacional Deportivo y Culturales de Universidades Tecnológicas, la Universidad Tecnológica del Norte de Coahuila tuvo participación con las disciplinas: Mural en Gis, Danza Folclórica y Oratoria, la primera participación la tuvo el alumno Juan Javier de León Gutiérrez de la carrera de Mecatrónica Área

Instalaciones Eléctricas y Eficientes los días 15 y 16 de Julio demostrando un excelente desempeño en la competencia de Mural en gis al momento de plasmar su creatividad, la competencia se llevó a cabo en el edificio de vinculación de la Universidad Tecnológica de Coahuila ubicada en Ramos Arizpe, Coahuila.

Como continuidad de los XXIV Juegos Culturales tocó el turno de la participación del Grupo de Danza folclórica el día 15 de julio, en donde los alumnos que conforman el grupo de danza realizaron la presentación del cuadro de Nuevo León donde su desempeño fue muy excelente, con la participación en el escenario de 12 alumnos 6 hombres y 6 mujeres en compañía de la profesora responsable del club.

Para cerrar esta contienda deportiva y cultural se tuvo la participación de la alumna Michell Montoya Mireles de la carrera de Procesos Industriales Área Manufactura en la categoría en Oratoria donde obtuvo el Tercer Lugar en su categoría recibiendo medalla y trofeo que lo acredita como ganadora en esta justa deportiva, actividad que se llevó a cabo en el auditorio del edificio de docencia #4 ubicada en las instalaciones de la Universidad Tecnológica de Coahuila.

En este inicio de cuatrimestre septiembre-diciembre nuestro grupo de danza Folclórica de la Universidad Tecnológica del Norte de Coahuila fue invitado por el grupo Folclórico Cotzal de Acuña por parte de la Mtra. Marcela Saucedo Robles, a bailar en el Noveno Mitote Folclórico Acuña 2022 y Festival Internacional del Folclor Unidos por la Danza Mtro. Encarnación Soto, el objetivo de este evento fue el de difundir algunos de los bailes típicos de nuestra región, así como dar a conocer a nuestro grupo de danza de manera presencial después del tiempo vivido durante la pandemia del COVID 19 y sobre todo trascender ante la sociedad.





Gracias al semáforo verde que actualmente vivimos se suman otras cuatro actividades presenciales como es el concurso del Certamen Reina y Rey UTNC 2022, en esta actividad participaron 7 alumnas y 5 alumnos de los diferentes programas educativos donde se coronó a la Reina, Princesa y Duquesa así como al Rey UTNC 2022, este mismo día también se llevó a cabo una Bienvenida Mexicana para toda la comunidad estudiantil donde disfrutaron de antojitos mexicanos, juegos, concurso y bailes que el personal directivo, docente y administrativo organizó.

Para cerrar con las actividades de este mes se hizo entrega de reconocimientos a los jóvenes que participaron en el Certamen Rey y Reina UTNC 2022 llevado a cabo el 15 de septiembre del presente año. Se les otorgo un termo además del reconocimiento a la duquesa, princesa y reina, también se les hizo entrega de reconocimientos a las concursantes que participaron para obtener uno de los 3 puestos para Reina de la UTNC, por otra parte también se le entrego un termo al Rey así como reconocimientos de participación. (Véase tabla 31 del Anexo Estadístico).

5.1.2 Actividades Cívicas

Como parte del inicio del cuatrimestre septiembre-diciembre se llevaron a cabo 2 actividades cívicas.

La primera: Ceremonia Cívica de Honores a la Bandera en nuestra Universidad donde participó toda la comunidad estudiantil (alumnos, docentes, administrativos y directivo), así mismo nuestra Universidad fue parte del contingente en el municipio de Nava, Coahuila durante en el desfile del 16 de septiembre para conmemorar el inicio de la lucha por la independencia de México. (Véase tabla 32 del Anexo Estadístico).

5.1.3 Actividades Deportivas

En este cuatrimestre Mayo – Agosto e inicio septiembre-diciembre se han desarrollaron varias actividades deportivas con los equipos conformados de fútbol Soccer, fútbol 7, béisbol y Sóftbol.

La disciplina de fútbol 7 actualmente se encuentran participando en la liga municipal de Piedras Negras, de sus 11 participaciones a lo largo de este periodo se ha ganado siete, uno empatado y tres perdidos, la liga es convocada por el municipio de Piedras Negras y se ha llevado a cabo los encuentros en la cancha de pasto sintético ubicada en la Macroplaza II en Piedras Negras los días miércoles de cada semana.

Por otro lado, en la disciplina de béisbol varonil actualmente se encuentran participando en juegos amistosos con instituciones de nivel medio superior y superior, en las cuales se ha ganado dos partidos, el primero con la escuela del jugador profesional Adrián Ramírez en Piedras Negras con un marcador de 8 a 7 carreras en 7 entradas y el otro equipo fue Instituto Tecnológico de Piedras Negras, partido que tuvo la participación y el apoyo de 16 alumnos y 1 docente, llevándose a cabo en la cancha de béisbol de la Unidad Deportiva Santiago V. Gonzáles, el objetivo es poder preparar al equipo de la Universidad para que pueda participar en próximos encuentros regionales y nacionales.

Con respecto a la disciplina de sóftbol femenino se encuentra activos en la liga municipal de Piedras Negras, logrando llevar ocho partidos jugados, 5 ganados y 3 perdidos. Cabe mencionar que los encuentros que ha tenido son con las escuelas de Cecytec Piedras Negras, UPPN, ITPN y Cobac Piedras Negras, esta liga la organiza el Municipio de Piedras Negras y los juegos se han llevado a cabo en las diferentes canchas del municipio como





son, cancha de la macroplaza II, Unidad Santiago V. González y la cancha de la Unidad Deportiva las Fuentes en Piedras Negras.

El equipo de fútbol 11, tuvo actividad el 19 de mayo con un partido amistoso contra el Centro de Formación de Nava Soccer, partido que se jugó en la Unidad Deportiva Nava, Juan Martínez Pachín perdiendo este juego con un marcador muy cerrado de 2 a 1; para continuar con las actividades el 24 de Mayo del 2022 nuestra Universidad fue convocada a participar con un contingente deportivo, para ser testigos de la inauguración de una cancha de fútbol 11 pasto sintético que está ubicada en la Unidad Deportiva Santiago V. González, se contó con la presencia del gobernador Miguel Ángel Riquelme Solís, acompañado por el ex futbolista Jared Borgetti, el contingente fue conformado por 77 alumnos deportista de nuestra Universidad y 10 administrativos.

En conmemoración del día internacional del Técnico superior Universitario (TSU), la Universidad Tecnológica del Norte de Coahuila Organizó un Torneo Cuadrangular de Sóftbol rápido femenino, evento que se llevó a cabo el 11 de junio del 2022, en donde se invitó a escuelas de nivel medio superior como son: Cobac Piedras Negras, Cecytec Piedras Negras, Selección de Nava y los Correccaminos de la UTNC.

El torneo se llevó a cabo en dos rondas para seleccionar a los equipos que se estarían enfrentando en la contienda final, la primera ronda se enfrentaron la selección de Nava y el Cobac de Piedras Negras del cual el Cobac resultó ganador y paso a la final, en la segunda ronda jugaron los equipos restantes que son los Correccaminos de la UTNC y el Cecytec Piedras Negras, donde el Cecytec resultó ganador de la segunda ronda y paso a la final, como último partido se enfrentaron los equipos de Cobac contra Cecytec donde las

ganadoras del primer cuadrangular fueron las Osas del Cobac de Piedras Negras.

Así mismo la Universidad promovió en este cuatrimestre Mayo-Agosto la invitación a la comunidad universitaria al Primer Torneo de Ajedrez, con el objetivo de contar con un equipo digno para representar a la Universidad en los próximos Juegos Nacionales InterUt's Ramos Arizpe 2022, evento que se llevó a cabo en la biblioteca de nuestra institución participando 14 alumnos de los diferentes PE.

Dentro del marco del XXIV Encuentro Nacional Deportivo y Cultural Ramos Arizpe 2022, nuestra institución fue participe en este Encuentro Deportivo y Cultural con las siguientes disciplinas: Atletismo y Ajedrez, obteniendo los siguientes logros de nuestros atletas, Tercer Lugar en Ajedrez Individual categoría novatos Jesús Leonardo Guerrero Ortiz de la carrera de Mecatrónica Área Instalaciones Eléctricas y Eficientes, Quinto Lugar en Atletismo en 100 metros planos y Sexto Lugar en Ajedrez Individual categoría novatos. (Véase tabla 33 del Anexo Estadístico).

5.1.4 Eventos Especiales

Como parte de los eventos especiales en este cuatrimestre Mayo – Agosto e inicio Septiembre-Diciembre se realizaron las siguientes actividades:

El día 6 de Mayo se llevó a cabo el evento de donación de tapas PET “Corazón de la esperanza rosa” promovido por el DIF de Nava, en el cual estuvo presente el Director de la dependencia el profesor Mario Andrés Montoya Chaparro y el Subdirector del mismo, así como personal directivo de nuestra institución, unidos con el propósito de apoyar con dicha contribución a los niños y niñas que padecen cáncer.





En esta misma fecha dentro de las instalaciones de la Universidad en el edificio de docencia # 3 se llevó a cabo la presentación de un mapa parlante para conmemorar el Día Internacional de la Madre Tierra, en donde se plasmó un dibujo del antes y después de la existencia de la colonia de Río Escondido así como de nuestra Universidad, en esta actividad participaron un grupo de 21 alumnos y 3 docentes de la carrera de Mecatrónica Área Instalaciones Eléctricas y Eficientes así como la carrera de Procesos Industriales Área Manufactura.

Para celebrar el día del estudiante se realizó un ciclo de conferencias en las instalaciones de la Universidad invitando a los alumnos de los 7 Programas Educativos de nuestra Universidad. Como primer conferencista fue la participación del Ing. Brian Yona Estrada Mendoza, egresado de Ingeniería en Desarrollo e Innovación Empresarial compartiendo la conferencia "Aguanta un poco más", nuestra segunda conferencista fue la Ing. Jessica Barba Ayala, egresada de la misma carrera antes mencionada, con la conferencia "La dedicación y los sueños son una combinación poderosa" y por último estuvo la TSU en Procesos Industriales Área Manufactura, Ángela Rodríguez Sánchez, la cual realizó la última conferencia llamada "Regálale una oportunidad", estas conferencias lograron sensibilizar y motivar a los estudiantes a que luchen por sus sueños, objetivos y metas.

También se convocó a la población estudiantil a grabar un video con el tema ¿cómo cuidas al medio ambiente? Con el objetivo de conmemorar el 5 de junio Día Mundial del Medio Ambiente, haciendo conciencia que se debe de cuidar el planeta y sobre todo el uso responsable de los recursos naturales, hubo buena respuesta por parte de la comunidad estudiantil donde participaron siete alumnos, un docentes y tres administrativos, mismo número de videos que fueron difundidos en las redes sociales de la Universidad.

El 17 de junio en conmemoración del Día Internacional del Técnico Superior Universitario (TSU), la universidad organizó una albercada para los alumnos de las diferentes carreras del nivel de TSU, en la cual se les regalo a los alumnos una comida que consistía en dos hot dogs y un agua de sabor, bolis y la experiencia de poder disfrutar con sus amigos y/o tutor la albercada, dicho evento también se contó con un grupo musical en vivo llevando la alegría y la diversión, esta actividad se llevó a cabo en la Quinta Lupita ubicada en el municipio de Nava.

Como parte del nuevo rumbo de nuestra Universidad en este inicio del cuatrimestre Septiembre-Diciembre, se busca transformar el cuidado del medio ambiente generando una nueva cultura más crítica, activa y responsable, es por ello que el Comité de Seguridad e Higiene, Salud y Ecología firmó convenio de colaboración con la empresa ANCA para llevar a cabo esta actividad del reciclado, donde el objetivo es coleccionar material plástico PET, fierro, cartón, papel y aluminio.

Cerrando con las actividades de este mes nuestra comunidad Universitaria se solidarizó con los ciudadanos de Múzquiz afectados por las lluvias atípicas que azotaron en días pasados en su municipio; estudiantes, maestros, administrativos participaron de la Colecta de Viveres convocada por la UTNC, este material se hizo entrega el 23 de septiembre del presente año en el Instituto Tecnológico de Múzquiz que fue el centro de acopio. (Véase tabla 34 del Anexo Estadístico).



SEP
SECRETARÍA DE
EDUCACIÓN PÚBLICA



Coahuila

SE
SISTEMA
EDUCACIÓN



5.2 Servicios Médicos

El departamento de servicios médicos trabaja intensamente para otorgar medicina preventiva, consulta médica y apoyo psicológico a la comunidad universitaria a fin de mantener el bienestar de cada uno de los pacientes que acuden periódicamente a este departamento de apoyo. Se cuenta con un equipo multidisciplinario para la realización de campañas de vacunación, donación sanguínea y conferencias dirigidas para mejorar la conducta de los universitarios.

5.2.1 Atención Médica

La salud de los estudiantes es uno de los elementos necesarios que la Universidad Tecnológica del Norte de Coahuila considera para favorecer mejores niveles en el desempeño académico.

En el cuatrimestre mayo-agosto se otorgó atención médica a un total de 626 pacientes de los cuales 366 corresponden a alumnos de nivel TSU, 104 a nivel ingeniería y licenciatura, 32 son de personal docente, 109 de personal administrativo y 15 más de proveedores internos de la UTNC.

Se recibieron 27 incapacidades médicas de las cuales 17 pertenecen al personal administrativo y 10 al personal docente. Se otorgó un total de 4 justificantes de los cuales 2 pertenecen a alumnos de TSU y 2 a alumnos nivel ingeniería y licenciatura. Durante este cuatrimestre se recopilaron 39 vigencias de derechos correspondientes a alumnos de reingreso de las cuales 35 corresponden a nivel TSU y 4 a nivel ingeniería y licenciatura.

En inicios del cuatrimestre septiembre diciembre se ha otorgado atención médica a un total de 190 pacientes de los cuales 154 corresponde a alumnos de nivel TSU, 25 a nivel ingeniería y licenciatura, 4 al personal docente y 4 al personal administrativo.

Se han recibido un total de 4 incapacidades de las cuales 3 corresponden a personal docente y 1 a personal administrativo. También se recibieron un total de 494 vigencias de derechos de alumnos de nuevo ingreso pertenecientes al nivel TSU.

(Véase tablas 34 del Anexo Estadístico).

5.2.2 Medicina Preventiva

En el cuatrimestre mayo agosto se llevaron un total de 3 conferencias, 1 campaña de vacunación y una brigada de salud la cual fue dirigida por la Jurisdicción #01 de la ciudad de Piedras Negras, estas actividades fueron impartidas por especialistas en el tema, dirigidas a los alumnos, personal administrativo y docentes de la universidad.

- Conferencia "Prevención de hipertensión"

Se organizó dicha conferencia en conmemoración al "Día Mundial de la Hipertensión" coordinada con la Unidad de Medicina Familiar #60 IMSS Nava en la cual se tuvo una asistencia de 145 participantes de los cuales 109 pertenecen a nivel TSU, 5 a personal docente y 31 a personal administrativo.

- Conferencia "Prevención del consumo de tabaco"

Se llevó a cabo la conferencia en conmemoración al "Día Mundial sin Tabaco" en coordinación con UNEME-CAPA Piedras Negras, en donde se tuvo una participación de 121





asistentes de los cuales 105 pertenecen a nivel TSU, 5 a personal docente y 11 a personal administrativo.

- **Campaña de Vacunación Sarampión y Rubéola**
Se coordinó una campaña de vacunación con Secretaría de Salud Nava con una cobertura de 188 personas de las cuales 161 pertenecen a nivel TSU, 7 al personal docente, 18 al personal administrativo y 2 al personal externo.

- **Conferencia "Hábitos Saludables"**
Se organizó dicha conferencia en coordinación con la jurisdicción #01 de Piedras Negras en la cual se tuvo una asistencia de 130 participantes de los cuales 114 corresponden a alumnos de nivel TSU, 6 a personal docente y 10 a personal administrativo.

- **Brigada de salud (Programa de Alimentación, Módulo Dental, y Medición de Talla y Peso)**
Se realizó una brigada de salud la cual incluyo toma programa de alimentación, módulo dental y medición de peso y talla en donde se tuvo una participación de 121 asistentes de los cuales 100 pertenecen a nivel TSU, 8 a personal docente y 13 a personal administrativo.

- **Control de embarazo**
Se llevó a cabo el seguimiento a 1 mujer del personal administrativo registrada en el programa de control de embarazo la cual fue revisada en 3 ocasiones.

- **Control de Diabetes e Hipertensión Arterial**
Se continuó con el control de pacientes hipertensos y diabéticos dando un total de 19 personas atendidas de las cuales 12 pertenecen al personal administrativo y 7 al personal docente.

En el inicio del cuatrimestre septiembre - diciembre como parte de medicina preventiva se

coordinaron 2 conferencias encaminadas a la realización de las 2 campañas.

Las conferencias fueron coordinadas en conjunto con personal del Banco de Sangre del Hospital General Dr. Salvador Chavarría de la ciudad de Piedras Negras para así posteriormente realizar la campaña de Donación de Sangre.

- **Conferencia Concientización Sobre la Donación de Sangre.**

En esta conferencia se tuvo una asistencia de 155 personas de las cuales 146 corresponde a alumnos del nivel TSU, 6 al personal docente y 3 al personal administrativo.

- **Conferencia Concientización Sobre la Donación de Sangre.**

Durante esta conferencia se registró una asistencia de 169 participantes de los cuales 160 corresponden a alumnos de nivel TSU, 6 a personal docente y 3 a personal administrativo.

- **Campaña Altruista de Sangre**

Se organizó esta campaña la cual consistió en invitar a los alumnos de TSU, personal docente y personal administrativo de la universidad a formar un grupo de donadores de sangre, en la que se tuvo un registro de 99 donadores altruistas de los cuales 86 pertenecen a alumnos de nivel TSU, 9 a personal docente y 4 a personal administrativo.

- **Campaña de Donación de Sangre**

Se llevó a cabo esta campaña en donde participaron 45 aspirantes a donadores de sangre de los cuales 25 fueron aptos para donar y 20 no fueron aptos por diversos motivos. De los 25 donadores 21 corresponden a alumnos de nivel TSU, 3 a personal administrativo y 1 a personal docente.

(Véase tabla 35, 38.1 y 38.2 del Anexo Estadístico).





5.2.3 Salud Sexual y Reproductiva

Durante el cuatrimestre Mayo-Agosto se coordinaron dos conferencias y una campaña preventiva dirigidas a alumnas, docentes y administrativas de nuestra institución, las cuales fueron coordinadas en conjunto con ISSSTE Piedras Negras en conmemoración al Día Internacional de Acción por la Salud de la Mujer también se realizó una brigada de salud en coordinación con la Jurisdicción Sanitaria #01 y UNEME-CAPA de la ciudad de Piedras Negras.

- Conferencia “Cáncer Cervicouterino”

Se tuvo una asistencia de 64 personas de las cuales 56 pertenecen a nivel TSU, 2 a personal docente y 6 a personal administrativo.

- Conferencia “Cáncer Cervicouterino”

Se registró una asistencia de 75 personas de las cuales 68 pertenecen a nivel TSU, 1 a personal docente y 6 a personal administrativo.

- Campaña de Papanicolaou

Se tuvo una participación de 23 mujeres de nuestra universidad las cuales 9 pertenecen a alumnas a nivel TSU, 1 a personal docente y 13 a administrativas.

- Brigada de salud (Pruebas Rápidas de VIH, Sífilis y Hep C)

En esta brigada se realizaron 61 pruebas rápidas de detección de VIH, SÍFILIS Y HEPATITIS C, de las cuales 54 corresponde a nivel TSU, 1 a personal docente y 6 a personal administrativo. (Véase tabla 36 del Anexo Estadístico).

5.2.4 Salud Mental

Durante este cuatrimestre se coordinaron dos conferencias con temas actuales y de gran importancia.

- Conferencia Depresión

En esta conferencia se tuvo una asistencia de 147 de los cuales 131 corresponde a alumnos de nivel TSU, 9 a personal docente y 7 a personal administrativo.

- Conferencia Ansiedad

Se registro una asistencia de 127 participantes en la conferencia, de los cuales 115 corresponden a alumnos de nivel TSU, 7 a personal administrativo y 5 a personal docente, modalidad virtual una conferencia relacionada a la salud mental, la cual se tituló autoestima en la que tuvimos una asistencia de 264 participantes de los cuales 232 pertenecen a nivel TSU, 18 pertenecen al personal administrativo y 14 a personal docente.

En el inicio del cuatrimestre septiembre diciembre se realizaron cinco conferencias en Conmemoración del Día Mundial para la Prevención del Suicidio, “Creando esperanzas a través de la acción”, con el objetivo de sumar esfuerzos para contrarrestar la grave problemática que representa la conducta suicida a nivel mundial, así como el alarmante incremento de los casos de suicidio, y contribuir en la prevención.

- Conferencia Relación, Drogas y Suicidio

En esta conferencia se tuvo una asistencia de 137 participantes de los cuales 116 corresponden a alumnos de nivel TSU, 17 a personal administrativo y 4 a personal docente.

- Conferencia Violencia y Suicidio

Se registraron 158 asistentes de los cuales 137 corresponden a alumnos de nivel TSU, 17 al personal docente y 4 al personal administrativo.

- Conferencia Exposición y Significados de Pinturas Relacionadas con el Suicidio

Durante esta conferencia se tuvo un total de 132 participantes de los cuales 111 pertenecen a nivel





TSU, 17 al personal administrativo y 4 al personal docente.

- Conferencia Resolución de Problemas

Se tuvo una participación de 102 asistentes de los cuales 82 corresponde a alumnos de nivel TSU, 17 al personal administrativo y 3 al personal docente.

- Conferencia Testimonio de Supervivencia

En esta conferencia se registró una asistencia de 136 participantes de los cuales 115 corresponden a alumnos de nivel TSU, 17 al personal administrativo y 4 al personal docente. (Véase tabla 37 del Anexo Estadístico).

5.2.5 Afiliación de alumnos al seguro facultativo del IMSS

Durante el cuatrimestre mayo-agosto se realizaron 37 afiliaciones de las cuales 33 fueron a nivel TSU y 4 a nivel Ingeniería/licenciatura. Se registraron 478 bajas, 74 a nivel TSU y 404 a nivel Ingeniería/licenciatura, el aumento de bajas a nivel Ingeniería/Licenciatura se debió a la culminación de estudios. Se realizaron 7 constancias de afiliación al IMSS de las cuales 5 fueron de nivel TSU y 2 a nivel Ingeniería/licenciatura.

A inicios de septiembre-diciembre se realizó la afiliación al IMSS de los alumnos de nuevo ingreso y reingresos. Se realizaron un total de 568 afiliaciones de los cuales 548 corresponde a nivel TSU y 20 a nivel Ingeniería/Licenciatura. Se hicieron un total de 550 constancias de afiliación al IMSS de las cuales 548 corresponden a nivel TSU y 2 a nivel Ingeniería/Licenciatura. Se hicieron 2 constancias de afiliación al IMSS las cuales pertenecieron a alumnos de nivel TSU. (Véase tabla 38 del Anexo Estadístico).





5.3 Prensa y Difusión

Cada ciclo escolar el área de Prensa y Difusión se encarga de Diseñar una Campaña de Promoción de la Universidad en Medios de Comunicación y Redes Sociales, con el propósito de dar a conocer al mercado meta (estudiantes próximos a egresar de preparatoria) que la UTNC es una excelente opción para continuar sus estudios profesionales. Ese es el objetivo de la Campaña atraer aspirantes para que transformen su futuro.

5.3.1 Difusión en Medios Masivos

El Área de Prensa y Difusión estuvo al tanto de la Cobertura de Eventos dentro de la UTNC con las notas más importantes.

El total de notas cubiertas y compartidas en las redes sociales de este periodo fue de noventa y tres (93) notas individuales, destacando las más importantes como "Retorno 100% Presencial en la UTNC, Ciclo de Conferencias del Día de la Mujer, Se lleva a cabo Brigada de Salud en la UTNC y Todo un Éxito Nuestro 1er Evento de RECLUTNC 2022". (Véase tabla 39 del anexo estadístico).

5.3.2 Prensa

Además de seleccionar las más relevantes por quincena para publicarlas cada mes en nuestro Periódico Institucional UTNC INFORMA, que se publica en redes sociales y en un periódico local de amplia cobertura en el norte de Coahuila y el sur de Texas. (Véase tabla 40 del Anexo Estadístico).

5.3.3 Comunicación e Imagen

Se realizaron distintas campañas en Cuatrimestre Mayo-Agosto del año 2022, fueron cubiertas y publicadas 24 notas periodísticas en el mes de Mayo, 42 notas en el mes de Junio, 22 notas en el mes de Julio y 25 notas en el mes de Agosto, dando un total de 113 notas publicadas con cobertura en el cuatrimestre. Además, dentro del Inicio del Cuatrimestre Septiembre-Diciembre,

fueron publicadas y cubiertas 22 notas en el mes de Septiembre del año actual. (Véase tabla 41 del Anexo Estadístico).

Se desarrollaron 13 campañas generales de difusión de diversas actividades que establecen un lazo de comunicación entre la Institución, la Comunidad Universitaria y la Sociedad en General y una Campaña de Asignación de Matrícula, cuya finalidad es difundir el proceso, carreras y beneficios de la UTNC, es sin duda la actividad más relevante del año porque contribuye al ingreso de aspirantes.

5.3.4 Atención a dudas, quejas y sugerencias

Se dio atención a dudas, quejas y sugerencias en redes sociales institucionales (Face-book, Instagram y WhatsApp) como parte de la atención al alumno, al aspirante y al público en general.

En la red social (RS) WhatsApp se le dio atención al 100% de las 473 inquietudes por parte de los interesados.

En Facebook se atendió un total de 178 solicitudes de información a través del Messenger de esta red institucional.

Durante el mes de Enero y Febrero se han atendido un total de 651 dudas, quejas y sugerencias en cada una de las RS mencionadas. (Véase tabla 42 del Anexo Estadístico).





6. Jurídico.

6.1 Transparencia

6.2 Entrega-Recepción

6.3 Publicaciones y Marco Jurídico

6.4 Asuntos jurídicos

6.5 Contraloría social

6.6 Comités Institucionales (Órganos de control).



SEP
SECRETARÍA DE
EDUCACIÓN PÚBLICA



Coahuila





6. Jurídico

La modernización y actualización del marco jurídico y el fortalecimiento a la cultura de la legalidad son elementos que permiten a la Universidad una convivencia armónica, fomentar los valores éticos y jurídicos importantes para consolidar la Misión y Visión Institucional. Las actividades se mencionan a continuación.

6.1 Transparencia

La transparencia es ya un referente de Buen Gobierno a nivel nacional e internacional, y es por esto que la Universidad tiene un especial empeño en cumplir con este rubro, garantizando el derecho de cualquier persona al acceso a la información pública contenidos en el artículo 6, apartado A de la Constitución Política de los Estados Unidos Mexicanos, y los artículos 7 y 8 de la Constitución Política del Estado de Coahuila de Zaragoza, actualizando los 86 indicadores mensualmente establecidos en el artículo 21 de la Ley de Acceso a la Información Pública para el Estado de Coahuila de Zaragoza., siendo en los últimos años uno de los entes públicos mejor evaluados en el Estado, según publicaciones del propio Instituto Coahuilense de Acceso a la Información (ICAI), lo cual lo sitúa dentro de los primeros lugares por entidades en el Estado. *(Véase Tabla 43 del anexo estadístico).*

Respecto a la Plataforma Nacional de Transparencia (PNT) se continúa dando cumplimiento a las obligaciones establecidas en la Ley General de Transparencia y Acceso a la Información Pública, se continúa dando asesorías al personal de esta institución respecto a la carga de información en la PNT.

Así mismo mediante diferentes mecanismos electrónicos tales como el Sistema de Solicitudes de Acceso a la Información (SISAI), QUEJANET Coahuila-Buzón electrónico de Sugerencias, Quejas y Denuncias, Buzón para quejas y/o

sugerencias institucionales y correos electrónicos, se continúa dando respuesta pronta y expedita a cada una de las solicitudes que se presentan. *(Véase Tabla 44 del anexo estadístico).*

Se dio cumplimiento en tiempo y forma a diferentes requerimientos de información realizados por el Instituto Coahuilense de Acceso a la Información (ICAI).

Se trabajó en conjunto con el comité de transparencia dando difusión al X concurso Estatal de transparencia en corto y XII concurso Nacional de transparencia en corto 2022, en el cual se participó con 6 cortometrajes en las categorías de 15 a 18 años y de 19 a 25 años.

6.2 Entrega-Recepción

Se se llevó a cabo el proceso de entrega-recepción individual de servicios médicos, de la carrera de Procesos Industriales Área Manufactura, de la carrera de Tecnologías de la Información Área Desarrollo de Software Multiplataforma, además se llevó a cabo para todos los titulares y personal de apoyo de esta institución una capacitación virtual impartida por personal de la SEFIRC y se continúa otorgando asesoría a las diferentes unidades administrativas para la actualización de información de cada una, dando cumplimiento en tiempo y forma a lo solicitado por la Ley de Entrega Recepción del Estado y Municipios de Coahuila de Zaragoza, así como en cumplimiento al requerimiento de actualización de información





del segundo trimestre emitido por la SEFIRC. (Véase Tabla 45 del anexo estadístico).

6.3 Publicaciones y Marco Jurídico

Las actividades relacionadas a este apartado se describen a continuación:

-Se publicaron en el Periódico Oficial del Estado, los estados financieros del trimestre abril-junio 2022.

6.4 Asuntos jurídicos

Se proporcionaron los siguientes servicios;

Consejo Directivo. - Se elaboró documentación como estructura y redacción de convocatorias, orden del día, solicitud de acuerdos, seguimiento de acuerdos y se integraron carpetas de Junta Directiva celebrada en el mes de julio.

Buzón de quejas y sugerencias. - Se dio seguimiento a las quejas interpuestas a través del buzón QUEJANET Coahuila.

Contestación asuntos legales. - Se dieron dos respuestas a Juzgado Primero de Primera Instancia en Materia Civil del Distrito Judicial de Rio Grande del Estado de Coahuila anexando informes documentales de exalumnas que fueron requeridas a nuestra institución.

Se dio respuesta a Juzgado tercero de Distrito respecto a seis solicitudes de peritos en diferentes materias como topografía, agronomía, medios electrónicos.

Se continúa con juicio contencioso administrativo ante el Tribunal Federal de Justicia

Administrativa, con residencia en la ciudad de Torreón, Coahuila.

Se promovió juicio de amparo ante el octavo tribunal con residencia en la ciudad de Torreón, Coahuila.

Se atiende juicio en materia laboral ante la Junta Local de Conciliación y Arbitraje de Piedras Negras, Coahuila.

Se otorgó asistencia jurídica a diversas áreas respecto a 22 convenios de terminación de la relación laboral ante la Junta Local de Conciliación y Arbitraje (JLCA) en Piedras Negras, Coahuila.

Se dio contestación a 2 auditorias para el despacho externo, y 1 del órgano interno de control de la SEDU adjuntando información del área Jurídica.

Asesoría y apoyo a Recursos Humanos. - Se revisaron y firmaron las bajas, altas y modificación salariales de la totalidad de la plantilla laboral en lo que respecta al periodo que se informa; se elaboraron (9) contratos de adquisición y servicios, (72) contratos laborales de asignatura, (6) de actividades culturales y deportivas, (0) de administrativos, (0) de Profesores de Tiempo Completo y (2) contratos de asimilados a salario.

El pasado 12 de agosto de 2022 se obtuvo resolutive que incorpora al régimen del INFONAVIT a los trabajadores de la Universidad, realizandose los tramites y compromisos respectivos de adhesión ante la delegación estatal del instituto, dando como resultado que actualmente la totalidad de los empleados cuenten con esta prestación de vivienda.

Asesoría y apoyo a Vinculación. - Se revisó el acta del consejo de vinculación, se revisaron y





elaboraron (08) convenios de sector empresarial e institucional (véase tabla 49).

Asesoría y apoyo al área académica. - Se revisó carta adhesión a la Red Nacional del Centro de Innovación y Creatividad 4.0 (CIC 4.4).

En cuanto al apoyo psicopedagógico que se ofrece a los alumnos, se realizaron acuerdos de confidencialidad con el objetivo de proteger la identidad de quienes reciban dicho apoyo.

Se realizaron diversas cartas compromiso con el objetivo de establecer responsabilidades en los alumnos en temas de cuidado personal en eventos universitarios, uso de instalaciones y espacios.

Se levantaron 4 actas relacionadas con alumno, realizándose el proceso de investigación.

Dentro de la academia interinstitucional se apoyó en la conformación de la mesa de trabajo para tratar insidentes en el área académica.

6.5 Contraloría social

Se participa como universidad en conjunto con la Secretaría de Fiscalización y Rendición de Cuentas en el Observatorio Ciudadano con la capacitación de un grupo de 25 jóvenes y un profesor de tiempo completo que se encuentran listos para acudir a realizar su función como observadores ciudadanos.

6.6 Órganos de Control (Comités Institucionales)

En el marco de una participación colaborativa en beneficio de la vida institucional de la Universidad, se coordinó el funcionamiento de dieciséis comités, dando seguimiento a través de agenda

elaborada para el cuatrimestre enero-abril y mayo-agosto y septiembre-diciembre de 2022, a cada una de sus actividades como se describe en la tabla anexa. Se elaboraron convocatorias y órdenes del día, y actas-minutas para los trabajos de los distintos comités institucionales. (Véase *Tabla 46 del anexo estadístico*).

En cuanto al comité técnico de documentación se continuó con asesorías a las unidades administrativas, así como a la encargada de archivos, se asistió a capacitación en la pirámide del sol en Piedras Negras, Coahuila y se apoya en el estudio e implementación de los lineamientos de archivo así como en la elaboración del programa anual de desarrollo archivístico.

Se otorgó apoyo a la Secretaría del Comité Laboral y No Discriminación con la revisión y corrección de actas, así mismo se continúa con el estudio de la Política para la Igualdad Laboral y la No discriminación de la universidad con la idea de concertar una norma de sana convivencia al interior del plantel.

Respecto al Comité de Becas, se celebraron reuniones y se elaboraron el acta del comité de Becas para la revisión de convocatorias del cuatrimestre mayo-agosto 2022 y septiembre-diciembre 2022; acta del comité de Becas para la revisión de solicitudes e inspección domiciliaria y aprobación de listados mayo-agosto y septiembre-diciembre 2022; acta del comité de Becas para la revisión y validación de cambios de beca académica por beca "El Valor de Educar" y aclaraciones de la beca ya mencionada, correspondientes al cuatrimestre septiembre-diciembre 2022.

Respecto de la Beca "El Valor de Educar" se apoyó con la entrega de 20 tarjetas bancarias correspondientes al apoyo económico de manutención de la beca empresarial para los alumnos



SEP
SECRETARÍA DE
EDUCACIÓN PÚBLICA



Gobierno
estatal

Coahuila

SE
SECRETARÍA DE
EDUCACIÓN



beneficiarios por primera ocasión. También se apoyo con la entrega de 35 kits a los alumnos que terminaron satisfactoriamente como parte de la primera generación de la beca "El Valor de Educar" y 67 kits para alumnos de continuidad y nuevos ingresos que se incorporan a la segunda generación, así como de la entrega de 2 mochilas para alumnas beneficiarias de dicha beca por su participación y excelencia en el semillero de talentos como parte del programa El Valor de Educar de Constellation Brands.

Se brindo apoyo al Instituto Mexicano para la Excelencia Educativa del 26 al 29 de septiembre para la impartición del curso Plan de vida y carrera como parte del programa El Valor de Educar de Constellation Brands.

En alianza con la Dirección de Atención inmediata de la Comisión Ejecutiva Estatal de Atención a Víctimas del estado de Coahuila de Zaragoza, se dio seguimiento para el periodo mayo-agosto de 2022 a (2) solicitudes de becas otorgándose las mismas en las condiciones solicitadas.

Respecto de la Beca Jóvenes Escribiendo el Futuro, se continua acompañando a los estudiantes interesados en esta beca para que puedan realizar con éxito su solicitud la cual cierra el 7 de octubre de 2022.

Con respecto al Comité de Control y Desempeño Institucional (COCODI) se acudió a presidir la reunión trimestral en representación del rector y se informaron los avances y planes de trabajo del trimestre, así mismo se elaboró el acta de reunión trimestral.





7. Planeación y Evaluación.

7.1 Información y estadística

7.2 Sistema de evaluación

7.3 Sistema de gestión de la calidad

7.4 Planes y programas institucionales

7.5 Infraestructura Física





7. Planeación y Evaluación

Para la Universidad Tecnológica del Norte de Coahuila, la Planeación se presenta como la vía para evaluar y controlar las variables críticas del sistema, para dar racionalidad al crecimiento de la institución y al mismo tiempo de encauzar la oferta de profesionales por la senda de las exigencias del desarrollo tecnológico y económico del país. Su propósito es el establecimiento de condiciones (programas, procesos y proyectos) para la realización de escenarios factibles que conlleven al desarrollo y consolidación de la Institución. A continuación, se describen las actividades que se realizaron este año en materia de planeación.

7.1 Información y estadística

Cumpliendo con una de las principales funciones de la Coordinación de Información, Desarrollo y Estadística a principios del cuatrimestre mayo-agosto del año en curso, se recolectó y supervisó de las diferentes áreas generadoras de datos estadísticos del mismo y del cuatrimestre anterior necesarios para solventar la información requerida por los módulos: Institucional, Oferta educativa, Alumnos, Docentes y Cuerpos Académicos que contiene el "Sistema Integral de Información de la Dirección General de Universidades Tecnológicas y Politécnicas (SIIDGUTyP)". Mismo que tiene la finalidad de facilitar la integración de la información que se comunica, dentro del apego a las estrategias que fomentan la mejora continua y modernización de la gestión. Esta herramienta tecnológica permitirá facilitar y agilizar la comunicación y la toma de decisiones oportunas; además se constituirá en un mecanismo de transparencia y rendición de cuentas para la sociedad y las comunidades universitarias sobre el quehacer de nuestras casas de estudios.

Por otra parte, en lo referente a la función informativa, se abasteció a la Coordinación de Transparencia de esta Universidad, el formato actualizado de los Indicadores de gestión y sus metas por proceso a lograr en el 2022, las cuales se desprenden directamente del Programa Operativo Anual vigente, con la que se alimentara el Portal

de Obligaciones de Transparencia (ICAI), en atención a la Ley General de Transparencia y Acceso a la Información Pública. Así mismo, se actualizó la plataforma del Sistema de Entidades Paraestatales (SAEP) proporcionando datos institucionales correspondientes; a los programas ofertados, matrícula atendida, estructura del consejo directivo, plantilla de personal, análisis trimestral del presupuesto, así como los bienes muebles e inmuebles de la Institución del periodo.

7.2 Sistema de evaluación

En acato a las instrucciones del Departamento de Evaluación Institucional de la DGUTyP, se reportaron las cifras correspondientes al cierre de cuatrimestre Enero-Abril de 10 de los 38 indicadores precargados en el Sistema establecido para dar seguimiento al Modelo de Evaluación de la Calidad del Subsistema de Universidades Tecnológicas (MECASUT).

7.3 Sistema de Gestión de la Calidad

- Revisión al Sistema de Gestión de Calidad

Se llevó a cabo la Revisión por la Dirección correspondiente al cuatrimestre Enero – Abril 2022 el día 4 de Julio del año en curso, donde se revisaron los objetivos e Indicadores Institucionales, Indicadores de desempeño, producto NO conforme y Matriz MARI de todas las áreas que





comprende el Sistema de Gestión de Calidad y se dio seguimiento a las No conformidades y acciones correctivas de dicho Sistema.

Se logró cerrar en su totalidad las No conformidades pendientes del cuatrimestre Mayo-Agosto 2021 de los diferentes Programas Educativos, quedando estas verificadas por la coordinación de calidad y supervisadas por la Jefatura de Planeación y Evaluación de la Universidad.

El día 8 de septiembre se recibió la información solicitada a las 23 áreas de la Universidad para la realización del POA-PEAA (Programa de Trabajo – Programa Estimado Anual de Adquisiciones) para el año 2023, logrando con ello distribuir el presupuesto de acuerdo a las necesidades de cada una de las áreas de la Universidad.

7.4 Planes y programas Institucionales

Como parte de la planeación estratégica, la cual es considerada como un proceso sistemático de desarrollo e implementación de planes para alcanzar propósitos u objetivos, en el periodo a informar se inició el segundo seguimiento cuatrimestral correspondiente a mayo-agosto del presente con las áreas y departamentos del documento rector de planeación a corto plazo denominado Programa Operativo Anual (POA) correspondiente al 2022 enviado a la Dirección General de Universidades Tecnológicas y Politécnicas (DGUTyP), en el cual se formularon una serie actividades para el cumplimiento de las metas establecidas en 30 indicadores conforme a las cédulas de Equidad, Académica, Vinculación y Gestión, contribuyendo con esto al cumplimiento de los objetivos establecidos en el Programa Institucional de Desarrollo de la Universidad.

En cuanto a la planeación a corto plazo, se coordinó la elaboración del Programa de Trabajo 2023

a nivel Institucional el cual incluye 23 diferentes planes de las áreas y/o departamentos sustantivos y adjetivos que coadyuban al proceso educativo.

7.5 Infraestructura Física

Actualmente se está llevando a cabo la construcción de la segunda etapa del edificio (tipo “S”) esperando se concluya durante el 2022.

La obra fue asignada oficialmente al concursante Manuel Antonio Noriega Ortiz; construcción de la 2da etapa del edificio de docencia. Con un presupuesto asignado de \$13,624,067.54 (Trece millones seiscientos veinte cuatro mil sesenta y siete pesos (54/100 pesos), los cuales deberán concluir en 35 semanas (del 25 de Mayo de 2022 al 18 de Febrero de 2023).

Al inicio del ciclo escolar 2022-2023 se continúa con la obra sin contratiempos.

Apoyo al programa de Alineación Estratégica 20 40

Por parte del departamento de planeación y evaluación se brindó apoyo al área académica al exponer ante la comunidad administrativa y docente la “Encuesta de satisfacción de alumno por los servicios de apoyo al estudiante recibidos” sus objetivos, metodología, resultados alcanzados 2020-2021, y fechas de aplicación, esto derivado de las actividades estipuladas en el “Programa de fortalecimiento docente” uno de los tres programas a fortalecer en el marco de la “Alineación Estratégica 20 40” promovida por el gobierno a nivel federal con el objetivo de incrementar la calidad en la educación.





8. Anexo Estadístico

8.1 Docencia

8.2 Vinculación

8.3 Recursos Humanos

8.4 Extensión Universitaria y Servicios Estudiantiles

8.5 Jurídico

8.6 Indicadores institucionales



SEP
SECRETARÍA DE
EDUCACIÓN PÚBLICA



Coahuila

SE SISTEMA DE EDUCACIÓN



8.1.- Docencia

Tabla 1.- CLASIFICACIÓN DE LAS ACADEMIAS Y SUS MESAS DE TRABAJO M-A inicio S-D 2022

COORDINADOR DE ACADEMIA	NOMBRE DE LAS ACADEMIAS	ACADEMIAS	MESAS DE TRABAJO	
			M-A	INICIO S-D
DC. JORGE LUIS AGUILAR MARÍNEZ	1.- Academia de Ciencias Básicas Aplicadas	1	3	6
	2.- Academia de Formación Tecnológica del PE de Mecatrónica	1	1	1
	3.- Academia de Formación Tecnológica del PE de Tecnologías de la Información	1	1	1
	4.- Academia de Vinculación y Extensión	1	2	2
	5.- Academia de Formación Tecnológica del PE de Mantenimiento	1	3	3
DC. JOSÉ ROBERTO GUAJARDO GONZÁLEZ	6.- Academia de Formación Tecnológica del PE de Procesos Industriales área Manufactura	1	3	3
	7.- Academia de Habilidades Gerenciales	1	1	1
	8.- Academia de Docencia	1	2	3
	9.- Academia de Investigación	1	2	1
DC. ALICIA VILLARREAL RUÍZ	10.- Academia de Formación Tecnológica del PE de Desarrollo de Negocios área Mercadotecnia	1	1	1
	11.- Academia de Lenguas y Métodos	1	1	1
	12.- Academia de Formación Tecnológica del PE de Logística área Cadenas de Suministros	1	2	3
DA. EDUARDO GPE. MACÍAS MARTÍNEZ	13.- Academia Interinstitucional	1	1	0
TOTAL		13	23	26

Tabla 1.1.- TRABAJOS REALIZADOS POR LAS ACADEMIAS M-A inicio S-D 2022

1. ACADEMIA DE CIENCIAS BÁSICAS APLICADAS					
Presidente: Ing. Porfirio Javier Valdés Villarreal Miranda Secretario: Arq. Silvia Imelda Castro Treviño			Presidente: Ing. Porfirio Javier Valdés Villarreal Miranda Secretario: Arq. Silvia Imelda Castro Treviño		
M-A 2022			S-D 2022		
MESA DE TRABAJO Y/O COMISIÓN	META	AVANCE	MESA DE TRABAJO Y/O COMISIÓN	META	AVANCE
Cálculo Diferencial, Probabilidad y Estadística, Termodinámica.	1.- Actualizar 3 manuales de prácticas de asignatura validados por la academia para su uso en el aula y laboratorios.	100 %	Estructura Y Propiedades De Los Materiales, Electricidad y Magnetismo, Álgebra Lineal, Física, Cálculo Integral, Desarrollo De Habilidades Del Pensamiento Lógico	1.- Realizar las actividades que permitan contar con la instalación de los equipos y materiales para un laboratorio de Ciencias Básicas funcional.	10%
	2.- Contar con un diagnóstico de necesidades y del estado guarda el laboratorio de Ciencias Básicas, con la intención de que el próximo cuatrimestre septiembre-diciembre se pueda realizar la instalación del nuevo equipamiento.	100%		2.- Realizar acciones de apoyo al proceso de acreditación de los PE de MTAIEE y TIADSM.	10%





2. ACADEMIA DE FORMACIÓN TECNOLÓGICA DEL PE DE MECATRÓNICA

Presidente: Ing. Rosendo de Luna Álvarez
Secretario: Ing. José Santiago Martínez Soto.

Presidente: Ing. Rosendo de Luna Álvarez
Secretario: Ing. José Santiago Martínez Soto.

M-A 2022			S-D 2022		
MESA DE TRABAJO Y/O COMISIÓN	META	AVANCE	MESA DE TRABAJO Y/O COMISIÓN	META	AVANCE
Formación Tecnológica de Mecatrónica.	1. Realizar un diagnóstico de los talleres y laboratorios, elementos de practica y bibliografía física y virtual.	100%	Formación Tecnológica de Mecatrónica.	1.- Dar continuidad al proceso de Acreditación del PE de Mecatrónica Área Instalaciones Eléctricas Eficientes.	10%
	2. Un Profesor de Tiempo Completo imparta un curso de los incluidos en el plan de capacitación del PFD.	100%		2.- Habilitación y actualización de equipo y software para realizar prácticas de Controladores Lógicos Programables en el laboratorio de electrónica.	10%
	3. Actualizar 4 manuales de prácticas de asignatura validados por la academia para su uso en los laboratorios.	100%			
	4. Promover la participación del PTC y PA en cursos al sector productivo de bienes y servicios	100%			

3. ACADEMIA DE FORMACIÓN TECNOLÓGICA DE TECNOLOGÍAS DE LA INFORMACIÓN

Presidente. Ing. Cesar Rene Pereda Rodríguez
Secretario. Ing. Carlos Arredondo Herrera

Presidente. Ing. Cesar Rene Pereda Rodríguez
Secretario. Ing. Carlos Arredondo Herrera

M-A 2022			S-D 2022		
MESA DE TRABAJO Y/O COMISIÓN	META	AVANCE	MESA DE TRABAJO Y/O COMISIÓN	META	AVANCE
Formación Tecnológica de Tecnologías de la Información.	1. Dar continuidad al proceso de Acreditación del PE.	100%	Formación Tecnológica de Tecnologías de la Información.	1.- Dar continuidad al proceso de Acreditación del PE.	10%
	2. Actualizar el diagnostico de los talleres y laboratorios, elementos de practica y bibliografía física y virtual.	100%		2.- Dar seguimiento al proceso de cambio de edificio de los laboratorios de cómputo LC3, LCS y Redes.	20%
	3. Que cada PTC del PE realice una revisión de proyectos de estadía en colaboración con otros PTC.	100%			
	4. Promover la participación del PTC y PA en cursos al sector productivo de bienes y servicios	100%			

4. ACADEMIA DE VINCULACIÓN Y EXTENSIÓN

Presidente. Ing. Cesar Rene Pereda Rodríguez
Secretario. Ing. Martha Lilia Sánchez Sánchez

Presidente. Ing. Cesar Rene Pereda Rodríguez
Secretario. Ing. Martha Lilia Sánchez Sánchez

M-A 2022			S-D 2022		
MESA DE TRABAJO Y/O COMISIÓN	META	AVANCE	MESA DE TRABAJO Y/O COMISIÓN	META	AVANCE





Vinculación y Extensión	1. Actualizar el catálogo de cursos con las propuestas de cursos que los PTC y PA puedan ofertar, incluyendo el formato F-VIN-06.	100%	Vinculación y Extensión	1.- Elaborar los Manuales del usuario de los Cursos Propuestos en el catálogo 2022 por los Docentes. Meta SO 2022: 50%.	10%
				2.- Analizar la encuesta aplicada a egresados anteriormente y diseñar al menos 1 curso por PE para Educación Continua.	10%

MESA DE TRABAJO DE EMPRENDIMIENTO DE LA ACADEMIA DE VINCULACIÓN Y EXTENSIÓN

Responsable: Lic. Jesús Lozano Chávez.
Secretario: Ing. Jesús Arturo Soberon Hernández.

Responsable: Lic. Jesús Lozano Chávez.
Secretario: Ing. Jesús Arturo Soberon Hernández.

M-A 2022			S-D 2022		
MESA DE TRABAJO Y/O COMISIÓN	META	AVANCE	MESA DE TRABAJO Y/O COMISIÓN	META	AVANCE
1. Emprendimiento	1. Capacitar a 7 PTC y 35 alumnos en el Prorama de Gestión de Proyectos de MS-Project.	1.100%	1. Emprendimiento	1. Capacitar a 7 PTC y 35 alumnos en Gestión de Proyectos.	1.7%
	2. Capacitar a 35 alumnos de 3er. Cuatrimestre en la elaboración del Plan de Negocio.	2.100% alumnos		2. Capacitar a 35 alumnos de 4to. en el Plan de negocios.	2.0% alumnos
	3. Impartir plática motivacional a los alumnos de 3er. en el programa de Emprendimiento.	3.100% alumnos.		3. Plática motivacional para los alumnos de 1er. cuatrimestre para integrarlos al programa de Emprendimiento.	3.0% alumnos.
	4. Se capacita a alumnos 6 alumnos en el proceso de Incubación de empresas que ya presentaron su Plan de Negocio	4.100%		4. Capacitar a 6 alumnos en el proceso de elaboración del Plan de Negocios, siempre y cuando generen propuesta de negocio.	4.20%

5. ACADEMIA DE FORMACIÓN TECNOLÓGICA DE MANTENIMIENTO

Presidente. Mtro. Raúl Uranga Cruz
Secretario. Mtro. Antonio Rivera Montalvo

Presidente. Mtro. Raúl Uranga Cruz
Secretario. Mtro. Antonio Rivera Montalvo

M-A 2022			S-D 2022		
MESA DE TRABAJO Y/O COMISIÓN	META	AVANCE	MESA DE TRABAJO Y/O COMISIÓN	META	AVANCE
1.- Diagnostico de bibliografía física y virtual.	1. Realizar 1 diagnóstico de bibliografía física y virtual	100%	1.- Diagnostico de bibliografía física y virtual.	1. Realizar 1 diagnóstico de bibliografía física y virtual	NA
2.- Diagnostico de equipamiento de los talleres, laboratorios y los elementos para prácticas	2. Realizar 1 Diagnostico de equipamiento de los talleres, laboratorios y los elementos para prácticas	10%	2.- Diagnostico de equipamiento de los talleres, laboratorios y los elementos para prácticas	2. Realizar 1 Diagnostico de equipamiento de los talleres, laboratorios y los elementos para prácticas	
3.-Plataforma para de material didáctico.	3. Implementar la plataforma virtual de apoyo didáctico para docentes.	70%	3.-Plataforma para de material didáctico.	3. Implementar la plataforma virtual de apoyo didáctico para docentes.	





**6. ACADEMIA DE FORMACIÓN TECNOLÓGICA DEL PROGRAMA EDUCATIVO
PROCESOS INDUSTRIALES ÁREA MANUFACTURA**

Presidente. Mtra. Maritza García Pérez
Secretario. Mtra. Martha Lilia Sánchez Sánchez

Presidente. Mtra. Maritza García Pérez
Secretario. Mtra. Martha Lilia Sánchez Sánchez

M-A 2022			S-D 2022		
MESA DE TRABAJO Y/O COMISIÓN	META	AVANCE	MESA DE TRABAJO Y/O COMISIÓN	META	AVANCE
1.- Diagnóstico de bibliografía física y virtual.	1. Realizar 1 diagnóstico de bibliografía física y virtual	100%	1.- Diagnóstico de bibliografía física y virtual.	1. Realizar 1 diagnóstico de bibliografía física y virtual correspondiente a las asignaturas de 1ro: OL, MT I, Di, TPD y 5to FLI, PM II, CS, MA, PQ, INT II.	NA
2.- Diagnóstico de equipamiento de los talleres, laboratorios y los elementos para prácticas.	2. Realizar 1 Diagnóstico de equipamiento de los talleres, laboratorios y los elementos para prácticas	90%	2.- Diagnóstico de equipamiento de los talleres, laboratorios y los elementos para prácticas.	2. Realizar 1 Diagnóstico equipamiento de los talleres y laboratorios. (Manufactura y Metrología)	
3.- Plataforma para de material didáctico.	3. Implementar la plataforma virtual de apoyo didáctico para docentes	88%	3.- Plataforma para de material didáctico.	3. Actualizar material didáctico de las asignaturas de primer y cuarto cuatrimestre en el drive del PE PIAM.	

7. ACADEMIA HABILIDADES GERENCIALES

Presidente. MAE. Diana Isabel Valdés Guajardo.
Secretario. Lic. Arnoldo Garza Treviño.

Presidente. MAE. Diana Isabel Valdés Guajardo.
Secretario. Lic. Arnoldo Garza Treviño.

M-A 2022			S-D 2022		
MESA DE TRABAJO Y/O COMISIÓN	META	AVANCE	MESA DE TRABAJO Y/O COMISIÓN	META	AVANCE
1.- Mejora de asignatura Integradora I	1. Desarrollar un documento estructurado para la asignatura de Integradora I	100%	1. Realizar inventario bibliográfico de las asignaturas de Formación Sociocultural	Realizar 1 inventario bibliográfico de las asignaturas de Formación Sociocultural	NA

8. ACADEMIA DE DOCENCIA

Presidente. Ing. Antonio Rivera Montalvo
Secretario. Arq. Silvia Imelda Castro Elizondo

Presidente. Ing. Antonio Rivera Montalvo
Secretario. Arq. Silvia Imelda Castro Elizondo

M-A 2022			S-D 2022		
MESA DE TRABAJO Y/O COMISIÓN	META	AVANCE	MESA DE TRABAJO Y/O COMISIÓN	META	AVANCE
1.- Implementación del SIINC	1. Presentar actualización del curso de Inducción para Docentes de Nuevo Ingreso.	100%	1.- Seguimiento a la Actualización del Acervo Bibliográfico.	1.- Realizar o gestionar 1 Actualización del Acervo Bibliográfico.	NA
	2.- Realizar actividades de enseñanza aprendizaje para eficientizar el trabajo del Docente.	100%	2.- Seguimiento a PAE del Programa de Fortalecimiento Docente.	2.- Promover la participación de PTC y PA en cursos de capacitación docente.	
2.- Programa Institucional de Tutorías	3.- Seguimiento a las Actividades de la mesa de Trabajo de Tutorías.		3.- Realizar un Diagnóstico de Equipamiento de los Talleres y Laboratorios.	3.- Concluir el Programa Institucional de Tutorías	
				4.- Realizar o gestionar 1 Equipamiento de los Talleres y Laboratorios.	

9. ACADEMIA DE INVESTIGACION

Presidente. M. I. Gerardo Rincón Maltos
Secretario. Mtra. Dora Azalia Castro Treviño

Presidente. Mtro. Gerardo Rincón Maltos
Secretario. Mtro. José Alfredo Martínez Mercado

E-A 2022			M-A 2022		
MESA DE TRABAJO Y/O COMISIÓN	META	AVANCE	MESA DE TRABAJO Y/O COMISIÓN	META	AVANCE





1. Seguimiento a Proyectos	Ejecutar seguimiento de productos de investigación del PTC.	100%	1. Seguimiento A Proyectos	1.-Ejecutar seguimiento de productos de investigación del PTC.	NA
2. Productos de investigación	Seguimiento a los productos académicos generados por los PTC derivados de los proyectos de investigación y emprendimiento con empresas, y de otro índole	1 ponencia		2. Diagnóstico de equipamiento orientado a la Industria 4.0	

10. ACADEMIA DE FORMACIÓN TECNOLÓGICA DEL PROGRAMA EDUCATIVO DESARROLLO DE NEGOCIOS AREA MERCADOTECNIA

Presidente: María del Rosario Gómez Valdés.
Secretaria: Mtra. Dora Azalia Castro Treviño.

Presidente: María del Rosario Gómez Valdés.
Secretaria: Mtra. Dora Azalia Castro Treviño.

M-A 2022			S-D 2022		
MESA DE TRABAJO Y/O COMISIÓN	META	AVANCE	MESA DE TRABAJO Y/O COMISIÓN	META	AVANCE
Diagnóstico de laboratorios.	1. Elaborar el diagnóstico de los laboratorios, elementos de práctica, así como la bibliografía física y virtual.	1.100%	CACECA	1.Capacitación sobre el instrumento de evaluación en la plataforma del CACECA a Mtra. Alicia Villarreal y Mtro. Walter Saucedo.	1.100%
Reubicación de laboratorio.	2. Reubicación de laboratorios.	2.100%		2.Concentrar los CVs de los PTC y PA.	2.10%
Bitácora y Políticas.	3. Revisar, actualizar la bitácora y políticas para el uso del laboratorio.	3.100%		3.Recabar toda la información necesaria para la acreditación del Programa Educativo.	3.10%

11. ACADEMIA DE LENGUAS Y MÉTODOS

Presidente: Mtro. Walter Saucedo Segovia
Secretario: Ing. Mario Alejandro Pineda Loera.

Presidente: Mtro. Walter Saucedo Segovia
Secretario: Ing. Mario Alejandro Pineda Loera.

M-A 2022			S-D 2022		
MESA DE TRABAJO Y/O COMISIÓN	META	AVANCE	MESA DE TRABAJO Y/O COMISIÓN	META	AVANCE
1. Alienación Estratégica 2020-2040, Fortalecimiento de inglés en Educación Superior	1. Diseñar proyectos prácticos interinstitucionales para aplicar el idioma en contextos específicos.	1. 100%	1. Alienación Estratégica 2020-2040, Fortalecimiento de Inglés en Educación Superior	1. Realizar los cursos de preparación de examen de certificación ELASH para 5 docentes de inglés, PTC y administrativos.	1.100%
	2.Implementar la Metodología de Enseñanza Estandarizada	2.100%		2.Crear un club de lectura conversacional por niveles.	2.15%
	3. Realizar los cursos de preparación de examen de certificación ELASH para los aplicadores de docentes de inglés, PTC y administrativos.	3. 50%		3.Certificar el 10 % de alumnos y docentes TSU y Licenciatura con nivel B1.	3.0%
				4.Capacitar a los docentes de inglés en un tópico relacionado al proceso de enseñanza aprendizaje.	4.50%

12. ACADEMIA DE FORMACIÓN TECNOLÓGICA DEL PROGRAMA EDUCATIVO LOGÍSTICA ÁREA CADENA DE SUMINISTROS

Presidente: Mtro. Eduardo Daniel Esquivel Villaseñor
Secretario: María del Rosario Gomez Valdez

Presidente: Mtro. Eduardo Daniel Esquivel Villaseñor
Secretario: María del Rosario Gomez Valdez

M-A 2022			S-D 2022		
MESA DE TRABAJO Y/O COMISIÓN	META	AVANCE	MESA DE TRABAJO Y/O COMISIÓN	META	AVANCE





1. Adecuación del taller de serigrafía.	1. Adecuar el taller de serigrafía para simular almacén y caja de tráiler	100%	1. Acervo bibliográfico.	Actualizar el acervo bibliográfico de las asignaturas del PE de LACS.	10%
	2. Revisar, actualizar la Bitácora y políticas para uso.	100%	2. Identificación de necesidades.	Propuesta de listado de equipos, materiales y herramientas idóneos para el desarrollo eficiente de LACS.	10%
2. Bitácora y políticas de uso.			3. Hora prácticas	Cumplir con al menos 20 horas prácticas en el taller de serigrafía, para el cumplimiento del contenido de las asignaturas de corte tecnológico.	10%

Tabla 2.- MATRICULA INICIAL TOTAL ATENDIDA DE TSU Y LICENCIATURA

NIVEL EDUCATIVO	INICIAL MAY-AGO										
	2020			2021				2022			
	H	M	T	H	M	T	%	H	M	T	%
TSU	715	405	1120	644	448	1092	-2.5	591	397	988	-9.52
LIC.	323	136	459	298	137	435	-5.23	249	141	390	-10.35
TOTAL	1038	541	1579	942	585	1527	-3.29	840	538	1378	-9.75

NIVEL EDUCATIVO	CIERRE MAY-AGO										
	2020			2021				2022			
	H	M	T	H	M	T	%	H	M	T	%
TSU	654	386	1040	559	408	967	-7.01	540	374	914	-5.48
LIC.	303	133	436	289	135	424	-2.75	232	138	370	-12.74
TOTAL	957	519	1476	848	543	1391	-5.76	772	512	1284	-7.69

NIVEL EDUCATIVO	INICIAL SEP-DIC										
	2020			2021				2022			
	H	M	T	H	M	T	%	H	M	T	%
TSU	828	556	1384	751	457	1208	-12.71	632	372	1004	-16.88
LIC.	550	276	826	540	299	839	+1.57	480	298	778	-7.27
TOTAL	1378	832	2210	1291	756	2047	-7.37	1112	670	1782	-12.95

Tabla 3.- OFERTA EDUCATIVA Y MATRICULA POR NIVEL

PROGRAMAS EDUCATIVOS	[CUATRIMESTRE/AÑO]											
	MAY-AGO 2021			MAY-AGO 2022			INICIAL SEP-DIC 2021			INICIAL SEP-DIC 2022		
	R	N/I	T	R	N/I	T	R	N/I	T	R	N/I	T
TSU DNAM	202		202	171		171	97	111	208	77	80	157
TSU LACS	110		110	83		83	51	50	101	34	50	84
TSU MAI	213		213	205		205	114	175	289	100	126	226
TSU MAP	14		14	2		2	N/A	N/A	N/A	N/A	N/A	N/A
TSU MTAIEE	94		94	114		114	54	88	142	57	70	127
TSU MTASMF	222		222	164		164	81	114	195	76	90	166
TSU PIAM	162		162	153		153	80	91	171	67	85	152
TSU TIADSM	75		75	81		81	40	62	102	41	51	92
Sub total TSU	1092	0	1092	973	0	973	517	691	1208	452	552	1004





IMI	112		112	74		74	95	80	175	68	75	143
IMT	144		144	140		140	132	150	282	136	118	254
ISP	81		81	57		57	81	66	147	56	56	112
IDGS	26		26	22		22	25	27	52	22	36	58
LINM	53		53	56		56	51	72	123	56	78	134
LDGRL	19		19	39		39	19	41	60	40	37	77
Sub total LIC.	435	0	435	388	0	388	403	436	839	378	400	778
TOTAL TSU + LIC.	1527	0	1527	1361	0	1361	920	1127	2047	830	952	1782

Tabla 4.- ABANDONO ESCOLAR

NIVEL EDUCATIVO Y MOTIVO DEL ABANDONO	(CUATRIMESTRE/AÑO)						Valores a nivel Subsistema UUTT
	M-A 2021			M-A 2022			
	H	M	T	H	M	T	
TSU Reprobación	37	12	49	13	5	18/988=1.82%	4,186/120,293=3.48%
TSU Otros motivos	46	30	76	38	18	56/988=5.57%	7,405/120,293=6.61%
Sub total TSU	83	42	125	51	23	74/988=7.49%	11,591/120,293=9.64%
LIC. Reprobación	7	0	7	4	1	5/390=1.28%	970/49,238=1.97%
LIC. Otros motivos	2	2	4	13	2	15/390=3.84%	1,267/49,238=2.57%
Sub total LIC	9	2	11	17	3	20/390=5.13	2,237/49,238=4.54%
Reprobación TSU + LIC.	44	12	56	17	6	23/1378=1.45%	
Otros motivos TSU + LIC.	48	32	80	51	20	71/1378=1.67%	
BAJAS TOTALES	92	44	136	68	26	94/1378=6.82%	

Tabla 5. - DESGLOSE DE LA DESERCIÓN POR SU CAUSA DE TSU

TSU Tipo de causa	M-A 2021			M-A 2022			Valores a nivel Subsistema UUTT
	H	M	TOTAL	H	M	TOTAL	
Otros Motivos, desglose:	46	30	76/1092=6.95%	38	18	56/988=5.57%	7,405/120,293=6.61%
Abandono escolar							
Bajo rendimiento	2	1	3/76=3.94%	3	2	5/56=8.92%	
Cambio de carrera							167/7405=2.26%
Cambio de UT/Institución	1	2	3/76=3.94%	2		2/56=3.57%	90/7405=1.22%
Defunción							11/7405=0.15%
Distancia de la UT							119/7405=1.61%
Faltas al reglamento escolar	16	10	26/76=34.21%	13	4	17/56=30.35%	241/7405=3.25%
Incompatibilidad de horarios							16/7405=0.22%
Mala elección de carrera	1	1	2/76=2.63%	3	4	7/56=12.5%	366/7405=4.94%
Problemas de trabajo	11	1	12/76=15.78%	3		3/56=5.36%	653/7405=8.82%
Problemas económicos	1	3	4/76=5.26%	3		3/56=5.36%	935/7405=12.63%
Sin causa conocida		1	1/76=1.31%	1		1/56=1.79%	1700/7405=22.96%
Motivos personales:	14	11	25/76=32.89%	10	8	18/56=32.14%	1508/7405=20.36%
Cambio de ciudad	2	2	4/25=16%	2	2	4/18=22.22%	
Embarazo		1	1/25=4%				
Enfermedad	3	1	4/25=16%	2	1	3/18=16.7%	
Incumplimiento de perfil	3	2	5/25=20%		1	1/18= 5.6%	
Problemas familiares	6	5	11/25=44%	6	4	10/18= 55.6%	
Otras causas (inistencia)							1599/7405=21.59%





Tabla 5.1 - DESGLOSE DE LA DESERCIÓN POR SU CAUSA DE LICENCIATURA

LICENCIATURA Tipo de causa	M-A 2021			M-A 2022			Valores a nivel Subsistema UUTT
	H	M	TOTAL	H	M	TOTAL	
Otros Motivos, desglose:	2	2	4/435=0.91%	13	2	15/390=3.84%	1,720/76,813=2.24%
Abandono escolar							
Bajo rendimiento				5		5/15=33.33%	
Cambio de carrera							4/1720=0.23%
Cambio de UT/Institución				1		1/15=6.66%	25/1720=1.45%
Defunción							3/1720=0.17%
Distancia de la UT							43/1720=2.50%
Faltas al reglamento escolar	1	1	2/4=50%	5	1	6/15=40%	106/1720=6.16%
Incompatibilidad de horarios							10/1720=0.58%
Mala elección de carrera							55/1720=3.20%
Problemas de trabajo		1	1/4=25%	1		1/15=6.66%	203/1720=11.80%
Problemas económicos				1		1/15=6.66%	149/1720=8.66%
Sin causa conocida							412/1720=24.86%
Motivos personales:	1		1/4=25%		1	1/15=6.66%	324/1720=18.84%
Cambio de ciudad	1						
Embarazo							
Enfermedad							
Incumplimiento de perfil							
Problemas familiares					1		
Otras causas (inasistencia)							386/1720=22.44%

Tabla 6.- APROVECHAMIENTO ACADEMICO

Aprovechamiento Académico de TSU	(CUATRIMESTRE/AÑO)		
	M-A 2020	M-A 2021	M-A 2022
Desarrollo de Negocios Área Mercadotecnia	9.07	8.99	9.07
Logística Área Cadena de Suministros	8.95	9.06	9.21
Mantenimiento Área Industrial	8.16	8.63	8.74
Mantenimiento Área Petróleo	8.00	-	-
Mecatrónica Área instalaciones Eléctricas Eficientes	8.55	9.11	9.09
Mecatrónica Área Sistemas de Manufactura Flexible	8.70	9.02	8.95
Procesos Industriales Área Manufactura	8.69	9.22	9.16
TI Área Desarrollo de Software Multiplataforma	8.00	9.03	9.15
Totales	8.52	9.01	9.05

Aprovechamiento Académico de LIC/ING	(CUATRIMESTRE/AÑO)		
	M-A 2020	M-A 2021	M-A 2022
Ingeniería en Desarrollo y Gestión de Software	-	9.55	9.31
Licenciatura en Diseño y Gestión de Redes Logísticas	-	9.34	9.25
Licenciatura en Innovación de Negocios y Mercadotecnia	8.96	9.28	9.44
Mantenimiento Industrial	8.97	8.89	8.74
Mecatrónica	8.64	9.25	8.94
Sistemas Productivos	9.33	9.35	8.99
Tecnologías de la Información y Comunicación	9.16	-	-
TOTALES	9.01	9.28	9.11





Tabla 6.1- EFICIENCIA TERMINAL

TSU	GENERACIONES											
	2017-2019 (Matrícula inicial 746)				2018-2020 (Matrícula inicial 744)				2019-2021 (Matrícula inicial 772)			
	H	M	T	%	H	M	T	%	H	M	T	%
Tasa de egreso	335	182	517	69.30	332	178	510	68.54	278	189	467	60.49
Tasa de titulación	305	177	482	93.23	327	177	504	98.82	278	189	467	100
Eficiencia Terminal	305	177	482	64.61	327	177	504	67.74	278	189	467	60.49

Valor del Subsistema Tasa de egreso 52.61%, Tasa de Titulación 64.75%, Eficiencia Terminal 33.96%

LICENCIATURA	GENERACIONES											
	2018-2020 (Matrícula inicial 511)				2019-2021 (Matrícula inicial 424)				2020-2022 (Matrícula inicial 445)			
	H	M	T	%	H	M	T	%	H	M	T	%
Tasa de egreso	240	151	391	76.51	228	123	351	82.78	252	130	382	85.84
Tasa de titulación	214	145	359	91.81	227	122	349	99.43	245	130	375	98.16
Eficiencia Terminal	214	145	359	70.25	227	122	349	82.31	245	130	375	84.26

Valor del Subsistema Tasa de egreso 82.41%, Tasa de Titulación 72.51%, Eficiencia Terminal 55.85%

Tabla 7.- TUTORES POR PROGRAMA EDUCATIVO DE TSU DC

PE	M-A 2022											
	TUTORES									Alumnos Asignados al inicio		
	PTC			PA			PTC+PA			H	M	T
	H	M	T	H	M	T	H	M	T			
DNAM	2	1	3	0	0	0	2	1	3	18	64	82
LACS	1	0	1	0	0	0	1	0	1	12	24	36
MAI	2	2	4	0	0	0	2	2	4	88	20	108
MTAIEE	2	0	2	0	0	0	2	0	2	60	7	67
MTASMF	1	2	3	0	0	0	1	2	3	69	19	88
PIAM	0	3	3	0	0	0	0	3	3	32	43	75
TIADSM	1	1	2	0	0	0	1	1	2	33	10	43
TOTALES	9	9	18	0	0	0	9	9	18	312	187	499

PE	INICIO 5-D 2022											
	TUTORES									Alumnos Asignados al inicio		
	PTC			PA			PTC+PA			H	M	T
	H	M	T	H	M	T	H	M	T			
DNAM	2	1	3	0	0	0	2	1	3	35	122	157
LACS	1	0	1	0	1	1	1	1	2	29	56	85
MAI	2	2	4	0	0	0	2	2	4	185	41	226
MTAIEE	2	0	2	0	0	0	2	0	2	119	8	127
MTASMF	1	2	3	1	0	1	2	2	4	122	44	166
PIAM	0	3	3	0	0	0	0	3	3	69	80	149
TIADSM	2	1	3	0	0	0	2	1	3	70	22	92
TOTALES	10	9	19	1	1	2	11	10	21	629	373	1002





Tabla 8 - TUTORES NECESARIOS POR PROGRAMA EDUCATIVO DE TSU X MATRICULA DC

PE	M-A 2022								
	TUTORES			ALUMNOS			TUTORES NECESARIOS		
	PTC			ASIGNADOS AL INICIO			PTC		
	H	M	T	H	M	T	H	M	T
DNAM	2	1	3	18	64	82	1	3	4
LACS	1	0	1	12	24	36	1	1	2
MAI	2	2	4	88	20	108	4	1	5
MTAIEE	2	0	2	60	7	67	2	1	3
MTASMF	1	2	3	69	19	88	4	1	5
PIAM	0	3	3	32	43	75	2	2	4
TIADSM	1	1	2	33	10	43	2	1	3
TOTALES	9	9	18	312	187	499	16	10	26

PE	INICIO S-D 2022								
	TUTORES			ALUMNOS			TUTORES NECESARIOS		
	PTC			ASIGNADOS AL INICIO			PTC		
	H	M	T	H	M	T	H	M	T
DNAM	2	1	3	35	122	157	2	6	8
LACS	1	0	1	29	56	85	1	3	4
MAI	2	2	4	185	41	226	9	2	11
MTAIEE	2	0	2	119	8	127	6	1	7
MTASMF	1	2	3	122	44	166	6	3	9
PIAM	0	3	3	69	80	149	4	4	8
TIADSM	2	1	3	70	22	92	4	1	5
TOTALES	10	9	19	629	373	1002	32	20	52

Tabla 9.- PROCESO DE TUTORÍAS POR PROGRAMA EDUCATIVO DE TSU DC

PE	M-A 2022													
	Alumnos			Alumnos atendidos										
	Asignados al inicio			Tutoría individual				Tutoría grupal				Alumnos retenidos		
	H	M	T	H	M	T	Sesiones	H	M	T	Sesiones	H	M	T
DNAM	18	64	82	5	17	22	22	18	64	82	37	16	60	76
LACS	12	24	36	12	23	35	36	12	24	36	26	10	23	33
MAI	88	20	108	28	9	37	66	88	20	108	70	82	17	99
MTAIEE	60	7	67	10	6	16	27	60	7	67	45	55	3	58
MTASMF	69	19	88	37	13	50	49	69	19	88	57	61	18	79
PIAM	32	43	75	13	16	29	17	32	43	75	45	27	41	68
TIADSM	33	10	43	14	5	19	34	33	10	43	30	32	9	41
TOTALES	312	187	499	119	89	208	251	312	187	499	310	283	171	454

PE	INICIO S-D 2022													
	Alumnos			Alumnos atendidos										
	Asignados al inicio			Tutoría individual				Tutoría grupal				Alumnos retenidos		
	H	M	T	H	M	T	Sesiones	H	M	T	Sesiones	H	M	T
DNAM	35	122	157	5	19	24	24	35	122	157	24	33	121	154
LACS	29	56	85	4	3	7	7	29	56	85	12	29	54	83
MAI	185	41	226	18	8	26	30	185	41	226	32	183	41	224
MTAIEE	119	8	127	6	0	6	6	119	8	127	16	118	8	126
MTASMF	122	44	166	35	16	51	46	122	44	166	23	121	43	164
PIAM	69	80	149	4	6	10	16	69	80	149	20	64	75	139
TIADSM	70	22	92	17	9	26	26	70	22	92	12	70	21	91
TOTALES	629	373	1002	89	61	150	155	629	373	1002	139	618	363	981





Tabla 9.1.- ATENCIÓN PSICOLÓGICA PRIMARIA

ATENCIÓN PSICOLÓGICA PRIMARIA							
TSU		M-A 2022					
PE	H	Sesiones	M	Sesiones	TOTAL H/M	TOTAL Sesiones	TOTAL H/M 66
Desarrollo de Negocios Área Mercadotecnia	3	12	16	86	19	98	
Logística Área Cadena de Suministros	4	17	9	49	13	66	
Mantenimiento Área Industrial	3	12	16	86	19	98	
Mecatrónica Área instalaciones Eléctricas Eficientes	1	2			1	2	
Mecatrónica Área Sistemas de Manufactura Flexible							
Procesos Industriales Área Manufactura	1	3	8	44	9	47	
TI Área Desarrollo de Software Multiplataforma							
TOTALES	12	46	49	265	61	311	TOTAL SESIONES 338
ATENCIÓN PSICOLÓGICA PRIMARIA							
ING/LIC		M-A 2022					
PE	H	Sesiones	M	Sesiones	TOTAL H/M	TOTAL Sesiones	
Ingeniería en Desarrollo y Gestión de Software							
Licenciatura en Diseño y Gestión de Redes Logísticas							
Licenciatura en Innovación de Negocios y Mercadotecnia			1	11	1	11	
Mantenimiento Industrial			1	11	1	11	
Mecatrónica							
Sistemas Productivos							
Tecnologías de la Información y Comunicación							
TOTALES	0	0	2	22	2	22	
ATENCIÓN PSICOLÓGICA PRIMARIA							
OTROS		M-A 2022					
	H	Sesiones	M	Sesiones	TOTAL H/M	TOTAL Sesiones	
Docente							
Administrativo			3	5	3	5	
TOTALES	0	0	3	5	3	5	

Tabla 10.1.- TOTAL DE BECAS ESTUDIANTILES TSU / LIC

Total de becas	M-A 2021			M-A 2022		
	H	M	TOTAL	H	M	TOTAL
Académica	285	331	616	236	246	482
Socioeconómica	6	11	17	10	7	17
Otras	35	17	52	17	25	42
Federales	15	12	27	50	30	80
TSU	341	371	712	313	308	621
Académica	145	84	229	123	104	227
Socioeconómica	20	23	43	9	5	14
Otras	0	2	2	19	16	35
Federales	6	2	8	14	8	22
LIC	171	111	282	165	133	298
TOTALES	512	482	994	478	441	919





Total de becas	INICIO S-D 2021			INICIO S-D 2022		
	H	M	TOTAL	H	M	TOTAL
Académica	186	215	401	139	151	290
Socioeconómica	4	2	6	3	6	9
Otras	17	25	42	21	19	40
Federales	76	42	118			
TSU	283	284	567	163	176	339
Académica	259	225	484	151	198	349
Socioeconómica	23	28	51	6	8	14
Otras	21	15	36	25	22	47
Federales	25	20	45			
LIC	328	288	616	182	228	410
TOTALES	611	572	1183	345	404	749

Tabla 10.2.- COMPARATIVO DE BECAS ESTUDIANTILES TSU AL INICIO DE CICLO ESCOLAR

Tipo de Beca	(Nombre de la Beca) TSU	(CUATRIMESTRE/AÑO)					
		M-A 2021			M-A 2022		
		H	M	T	H	M	T
Académica	OPTIMUS 100%	0	3	3		3	3
	Académica 60%	38	67	105	17	36	53
	Académica 45%	129	96	294	88	98	186
	Académica 30%	118	86	214	131	109	240
	SUBTOTAL	285	331	616	131	109	246
Socioeconómica	Beca Socioeconómica 30%	1	2	3	6	3	9
	Beca Socioeconómica 50%	2	1	3	4	4	8
	Beca Socioeconómica 60%	1	2	3			0
	Beca Socioeconómica 80%	1	2	3			0
	Apoyo económico 30%	1	0	1			0
	Apoyo económico 50%	0	1	1			0
	Apoyo económico 60%	0	2	2			0
	Apoyo económico 80%	0	1	1			0
SUBTOTAL	6	11	17	10	7	7	
Otras	Familiares de trabajadores UTNC 50%	2	0	2	1		1
	Discapacidad 100%	0	1	1			0
	Convenio Atención a víctimas 100%	1	0	1	1		1
	El valor de educar CONSTELLATION BRANDS	16	25	41	15	25	40
	Beca Fundación Gutiérrez						0
SUBTOTAL	19	26	45	17	25	25	
Federales	Apoyo a la Manutención 2021	11	5	16			0
	Jóvenes Escribiendo el Futuro	4	4	8	50	30	80
	Apoyo Mujeres Madres Jefas de Familia	0	3	3			0
	SUBTOTAL	15	12	27	50	30	80
TOTAL TSU	341	371	712	313	308	621	





Tipo de Beca	(Nombre de la Beca) TSU	(CUATRIMESTRE/AÑO)					
		INICIO S-D 2021			INICIO S-D 2022		
		H	M	T	H	M	T
Académica	OPTIMUS 100%				0	2	2
	Académica 60%	16	25	41	0	0	0
	Académica 45%	47	60	107	18	39	57
	Académica 30%	58	52	110	55	55	110
	Nuevo Ingreso	65	78	143	66	55	121
	SUBTOTAL	186	215	401	139	151	290
Socioeconómica	Beca Socioeconómica 30%	2		2			
	Beca Socioeconómica 50%	1	2	3	3	6	9
	Beca Socioeconómica 80%	1		1			
	SUBTOTAL	4	2	6	3	6	9
	Convenio Atención a víctimas 100%	1	0	1	1	0	1
	El valor de educar CONSTELLATION BRANDS	16	25	41	20	19	39
	Beca Fundación Gutiérrez						
	SUBTOTAL	17	25	42	21	19	40
Federales	Apoyo a la Manutención 2021	7	2	9			
	Jóvenes Escribiendo el Futuro	69	40	109			
	SUBTOTAL	76	42	118			
	TOTAL TSU	283	284	567	163	176	339

Tabla 10.3.- BECAS ESTUDIANTILES LICENCIATURA AL INICIO DEL CICLO ESCOLAR

Tipo de Beca	(Nombre de la Beca) LIC	(CUATRIMESTRE/AÑO)					
		M-A 2021			M-A 2022		
		H	M	T	H	M	T
Académica	OPTIMUS 100%	1	1	2		2	2
	Académica 60%	13	16	29	4	4	8
	Académica 45%	58	40	98	39	54	93
	Académica 30%	73	27	100	80	44	124
	SUBTOTAL	145	84	229	123	104	227
Socioeconómica	Beca Socioeconómica 30%	2	1	3	1	1	2
	Beca Socioeconómica 50%	6	4	10	7	3	10
	Beca Socioeconómica 60%	5	5	10			0
	Beca Socioeconómica 80%	3	5	8	1	1	2
	Apoyo Económico 30%	1	0	1			0
	Apoyo Económico 50%	3	5	8			0
	Apoyo Económico 60%	0	1	1			0
Apoyo Económico 80%	0	2	2			0	
	SUBTOTAL	20	23	43	9	5	14
Otras	Familiares de trabajadores UTNC 50%	0	0	0	1	1	2
	Convenio Atención a víctimas 100%				1		1
	El valor de educar CONSTELLATION BRANDS	17	15	32	17	15	32
Beca Fundación Gutiérrez						0	
	SUBTOTAL	17	15	32	19	16	35
Federales	Apoyo a la Manutención 2021	1	0	1			0
	Jóvenes Escribiendo el futuro	5	2	7	14	8	22
	SUBTOTAL	6	2	8	14	8	22
	TOTAL LIC	171	111	282	165	133	298





Tipo de Beca	(Nombre de la Beca) LIC	(CUATRIMESTRE/AÑO)					
		INICIO S-D 2021			INICIO S-D 2022		
		H	M	T	H	M	T
Académica	OPTIMUS 100%		5	5	0	3	3
	Académica 60%	21	37	58	2	9	11
	Académica 45%	114	100	214	53	93	146
	Académica 30%	124	83	207	96	93	189
	SUBTOTAL	259	225	484	151	198	349
Socioeconómica	Beca Socioeconómica 30%	7	9	16			
	Beca Socioeconómica 50%	9	6	15	6	7	13
	Beca Socioeconómica 60%	1	2	3			
	Beca Socioeconómica 80%	1	3	4	0	1	1
	Apoyo Económico 30%	2	3	5			
	Apoyo Económico 50%	3	5	8			
	SUBTOTAL	23	28	51	6	8	14
Otras	Familiares de trabajadores UTNC 50%	2		2	1	3	4
	Convenio Atención a víctimas 100%	2		2	1	0	1
	El valor de educar CONSTELLATION BRANDS	17	15	32	23	19	42
	SUBTOTAL	21	15	36	25	22	47
Federales	Apoyo a la Manutención 2021	1	3	4			
	Jóvenes Escribiendo el futuro	23	17	40			
	Por haber concluido la titulación	1		1			
	SUBTOTAL	25	20	45			
TOTAL LIC		328	288	616	182	228	410

Tabla 10.4.- BECAS ESTUDIANTILES TSU POR PE

Becas para Programas Educativos de TSU	M-A 2020			M-A 2021			M-A 2022		
	H	M	TOTAL	H	M	TOTAL	H	M	TOTAL
Desarrollo de Negocios Área Mercadotecnia	11	80	91	19	132	151	16	89	118
Logística Área Cadena de Suministros	8	34	42	13	78	91	13	47	69
Mantenimiento Área Industrial	32	2	34	68	19	87	29	6	54
Mantenimiento Área Petróleo		1	1	4	1	5			N/A
Mecatrónica Área instalaciones Eléctricas Eficientes	29	6	35	43	5	48	54	5	73
Mecatrónica Área Sistemas de Manufactura Flexible	117	25	142	114	32	146	66	29	118
Procesos Industriales Área Manufactura	20	45	65	51	75	126	40	61	125
Ti Área Desarrollo de Software Multiplataforma	23	18	41	29	28	57	30	16	64
Totales	240	211	451	341	371	712	313	308	621

Becas para Programas Educativos de TSU	INICIO S-D 2020			INICIO S-D 2021			INICIO S-D 2022		
	H	M	TOTAL	H	M	TOTAL	H	M	TOTAL
Desarrollo de Negocios Área Mercadotecnia	39	249	288	12	101	113	10	50	60
Logística Área Cadena de Suministros	29	110	139	9	48	57	10	29	39
Mantenimiento Área Industrial	235	35	270	53	13	66	29	11	40
Mantenimiento Área Petróleo	30	9	39						
Mecatrónica Área instalaciones Eléctricas Eficientes	126	10	136	56	10	66	44	3	47
Mecatrónica Área Sistemas de Manufactura Flexible	324	62	386	73	32	105	30	26	56
Procesos Industriales Área Manufactura	104	155	259	45	55	100	15	43	58
Ti Área Desarrollo de Software Multiplataforma	65	56	121	35	25	60	25	14	39
Totales	732	483	1,638	283	284	567	163	176	339





Tabla 10.5.- BECAS ESTUDIANTILES DE LICENCIATURA POR PE

Becas para Programas Educativos de LIC	M-A 2020			M-A 2021			M-A 2022		
	H	M	TOTAL	H	M	TOTAL	H	M	TOTAL
Ingeniería en Desarrollo y Gestión de Software	-	-	N/A	16	9	25	12	3	19
Licenciatura en Diseño y Gestión de Redes Logísticas	-	-	N/A	5	13	18	8	29	41
Licenciatura en Innovación de Negocios y Mercadotecnia	12	23	35	4	33	37	4	46	52
Mantenimiento Industrial	14	9	23	62	6	68	20	6	39
Mecatrónica	35	4	39	61	11	72	81	11	107
Sistemas Productivos	17	28	45	23	39	62	9	15	40
Tecnologías de la Información y Comunicación	14	8	22			0	-	-	N/A
TOTALES	92	72	164	171	111	282	165	133	298

Becas para Programas Educativos de LIC	INICIO S-D 2020			INICIO S-D 2021			INICIO S-D 2022		
	H	M	TOTAL	H	M	TOTAL	H	M	TOTAL
Ingeniería en Desarrollo y Gestión de Software			0	29	17	46	21	18	39
Licenciatura en Diseño y Gestión de Redes Logísticas	0	3	3	12	48	60	9	40	49
Licenciatura en Innovación de Negocios y Mercadotecnia	31	80	111	14	97	111	8	97	105
Mantenimiento Industrial	83	21	104	71	14	85	25	7	32
Mecatrónica	184	19	203	157	26	183	98	23	121
Sistemas Productivos	56	76	132	45	86	131	21	43	64
Tecnologías de la Información y Comunicación	30	13	43			0			0
TOTALES	384	212	596	328	288	616	182	228	410

Tabla 10.6 - MONTO POR TIPO DE BECAS TSU

MONTO GLOBAL POR TIPO DE BECA DEL CUATRIMESTRE M-A 2022												
TSU (Tipo de Beca)	BECA-DOS	PERIODO	DES-CUENTO EN COLEGIA-TURA	APOYO ECONÓ-MICO	MONTO TOTAL CUATRI-MESTRAL	TIPO Y MONTO DE LA INVERSIÓN					MONTO TOTAL	
						FED-RAI	ESTATAL	MUNICI-PAI	PRO-PIOS	OTROS		
Optimus 100% + \$2,000 cuatri.	3	Cuatrimestral	\$1,400	\$2,000	\$3,400				X		\$10,200	
Beca Académica 60%	53	Cuatrimestral	\$840		\$840				X		\$44,520	
Beca Académica 30%	240	Cuatrimestral	\$420		\$420				X		\$100,800	
Beca Académica 45%	186	Cuatrimestral	\$630		\$630				X		\$117,180	
Beca Socioeconómica del 30%	9	Cuatrimestral	\$420		\$420				X		\$3,780	
Beca Socioeconómica del 50%	8	Cuatrimestral	\$700		\$700				X		\$5,600	
Familiares de trabajadores UTNC 50%	1	Cuatrimestral	\$700		\$700				X		\$700	
Convenio atención a víctimas 100%	1	Cuatrimestral	\$1,400		\$1,400				X		\$1,400	
El Valor de Educar CONSTELLATION BRANDS	40	Cuatrimestral	\$1,400		\$1,400					X	\$56,000	
Jóvenes escribiendo el futuro	80	Cuatrimestral		\$4,900		X					\$392,000	
TOTAL DE BECAS DE TSU	621										MONTO TOTAL DEL CUATRIMESTRE	\$732,180

MONTO GLOBAL POR TIPO DE BECA DEL CUATRIMESTRE INICIO S-D 2022											
TSU (Tipo de Beca)	BECA-DOS	PERIODO	DES-CUENTO EN COLEGIA-TURA	APOYO ECONÓ-MICO	MONTO TOTAL CUATRI-MESTRAL	TIPO Y MONTO DE LA INVERSIÓN					MONTO TOTAL
						FEDERAL	ESTATAL	MUNICI-PAI	PROPIOS	OTROS	
Optimus 100% + \$2,000 cuatri.	2	Cuatrimestral	\$1,400		\$3,400				X		\$6,800
Beca Académica 30%	110	Cuatrimestral	\$420		\$420				X		\$46,200
Beca Académica 45%	57	Cuatrimestral	\$630		\$630				X		\$35,910
Nuevo Ingreso 30%	121	Cuatrimestral	\$420		\$420				X		\$50,820
Beca Socioeconómica del 50%	9	Cuatrimestral	\$700		\$700				X		\$6,300
Convenio atención a víctimas 100%	1	Cuatrimestral	\$1,400		\$1,400				X		\$1,400





El Valor de Educar CONSTELLATION BRANDS Jóvenes escribiendo el futuro	39	Cuatrimestral	\$1,400	\$4,900	\$3,400	X	X	\$132,600
TOTAL DE BECAS DE TSU								MONTO TOTAL DEL CUATRIMESTRE
								\$280,030

Tabla 10.7 - MONTO POR TIPO DE BECAS LICENCIATURA

MONTO GLOBAL POR TIPO DE BECA DEL CUATRIMESTRE M-A 2022												
ING (Tipo de Beca)	BECADOS	PERIODO	DESCUENTO EN COLEGIATURA	APOYO ECONÓMICO	MONTO TOTAL CUATRIMESTRAL	TIPO Y MONTO DE LA INVERSIÓN					MONTO TOTAL	
						FED.	EST.	MPAL.	PRO-OTROS			
Optimus 100% + \$2,000 cuatri.	2	Cuatrimestral	\$3,900	\$2,000	\$5,900				X		\$11,800	
Beca Académica 60%	8	Cuatrimestral	\$2,340		\$2,340				X		\$18,720	
Beca Académica 30%	124	Cuatrimestral	\$1,170		\$1,170				X		\$145,080	
Beca Académica 45%	93	Cuatrimestral	\$1,755		\$1,755				X		\$163,215	
Beca Socioeconómica del 30%	2	Cuatrimestral	\$51,170		\$1,170				X		\$2,340	
Beca Socioeconómica del 50%	10	Cuatrimestral	\$1,950		\$1,950				X		\$19,500	
Beca Socioeconómica del 80%	2	Cuatrimestral	\$3,120		\$3,120				X		\$6,240	
Familiares de trabajadores UTNC 50%	2	Cuatrimestral	\$1,950		\$1,950				X		\$3,900	
Convenio atención a víctimas 100%	1	Cuatrimestral	\$3,900		\$3,900				X		\$3,900	
El valor de educar CONSTELLATION BRANDS Jóvenes escribiendo el futuro	32	Cuatrimestral	\$4,400		\$4,400						\$140,800	
	22	Cuatrimestral		\$4,900		X					\$107,800	
TOTAL DE BECAS DE LIC	298										MONTO TOTAL DEL CUATRIMESTRE	\$623,295

MONTO GLOBAL POR TIPO DE BECA DEL CUATRIMESTRE INICIO S-D 2022												
ING (Tipo de Beca)	BECADOS	PERIODO	DESCUENTO EN COLEGIATURA	APOYO ECONÓMICO	MONTO TOTAL CUATRIMESTRAL	TIPO Y MONTO DE LA INVERSIÓN					MONTO TOTAL	
						FED.	EST.	MPAL.	PRO-OTROS			
Optimus 100% + \$2,000 cuatri.	3	Cuatrimestral	\$3,900	\$2,000	\$5,900				X		\$17,700	
Beca Académica 60%	11	Cuatrimestral	\$2,340		\$2,340				X		\$25,740	
Beca Académica 30%	189	Cuatrimestral	\$1,170		\$1,170				X		\$221,130	
Beca Académica 45%	146	Cuatrimestral	\$1,755		\$1,755				X		\$256,230	
Beca Socioeconómica del 50%	13	Cuatrimestral	\$1,950		\$1,950				X		\$25,350	
Beca Socioeconómica del 80%	1	Cuatrimestral	\$3,120		\$3,120				X		\$3,120	
Familiares de trabajadores UTNC 50%	4	Cuatrimestral	\$1,950		\$1,950				X		\$7,800	
Convenio atención a víctimas 100%	1	Cuatrimestral	\$3,900		\$3,900				X		\$3,900	
El valor de educar CONSTELLATION BRANDS Jóvenes escribiendo el futuro	42	Cuatrimestral	\$4,400		\$4,400					X	\$184,800	
		Cuatrimestral		\$4,900		X					\$0	
TOTAL DE BECAS DE LIC	410										MONTO TOTAL DEL CUATRIMESTRE	\$745,770

Tabla 11.- NÚMERO DE USUARIOS DE LA BIBLIOTECA

NÚMERO DE USUARIOS	M-A 2022						INICIO S-D 2022					
	TSU			ING			TSU			ING		
	H	M	TOTAL	H	M	TOTAL	H	M	TOTAL	H	M	TOTAL
PRÉSTAMO DE LIBROS EXTERNOS	27	13	40	3	6	9	15	5	20	1	6	7
PRÉSTAMO DE LIBROS INTERNOS	180	90	270	35	15	50	128	100	228	24	5	29
CONSULTAS A INTERNET	245	123	368	110	66	176	560	129	689	63	39	102
USO DEL ÁREA DE LECTURA Y ESTUDIO	224	103	227	201	45	246	421	111	532	48	14	62
TOTAL	676	329	1005	349	132	481	1124	345	1469	136	64	200

Tabla 11.1.- NÚMERO DE VOLUMENES Y TÍTULOS DE LA BIBLIOTECA

PERIODO	VOLUMENES	VOLUMENES POR ALUMNO	TÍTULOS	TÍTULOS POR ALUMNO	MATRICULA ATENDIDA
3er. TRIMESTRE 2022 Jul-Sep	4817	2.7	2587	1.45	1782





Tabla 12. – INVESTIGACIÓN Y EMPRENDIMIENTO CONVENIOS ESPECÍFICOS FIRMADOS

Fecha de inicio del proyecto	No.	Empresa	PE de TSU	PROFESOR DE TIEMPO COMPLETO					ALUMNOS					
				Nombre del Proyecto y % de Avance	%	PTC Responsable	Horas en la empresa	Producción académica y % de Avance	%	Sep-Dic 2020	Sep-Dic 2021	Horas en la empresa	Alumnos con Idea-Proyecto o servicio a emprender	Alumnos con Proyecto a incubar
23/10/2020	1	Magna Asientos de Allende	TIADSM y MAI	Diseño de una Celda Inteligente	70	Ing. Gerardo Rincón Mallos, Ing. César Pereda Rodríguez	4	Informe Técnico	60	2	5	0	0	0
13/01/2021	2	Manufacturas de Santiago	MAI	Implementar un sistema de Gestión del Mantenimiento en el Área de Fre-sadoras.	50	Ing. Antonio Rivera Mantalvo	30	Manual de mantenimiento. Manual de mantenimiento	20	7	2	25	0	0
23/10/2020	3	Agencia Aduanal Alfonso Bares	TIADSM	Innovación en Tecnologías de la información en comercio exterior. Gestión para eficientizar los procesos en las áreas de producción y secado.	100	Ing. Magnolia Rodríguez Hernández	28	Informe Técnico.	100	7	16	18	0	0
04/11/2021	4	Laminados de Barro	MAI	Aplicación de las TI's en la gestión de mantenimiento.	50	Arq. Silvia Imelda Castro Elizondo	33	Instructivo de operación. Instructivo de operación.	20	7	10	26	0	0
09/03/2021	5	Ensambladora del Norte	MAI	"Desarrollo de Frontend y Backend, Gráficas Móviles y de Escritorio de Datos de Producción provenientes de una Red de Máquinas con Arquitectura Iot (Industria 4.0)"	80	Lic. Gina Elizabeth Córdova Liszt	80	Informe Técnico.	20	6	5	68	0	0
10/02/2021	6	FUJIKURA	TIADSM	Archivo Maestro de características de equipo.	45	Ing. César René Pereda Rodríguez.	8	Informe Técnico.	10	5	5	0	0	0
07/04/2021	7	MAQUILADORA LA CABBADA MORINEAU	MAI	Diseño de brazo articulado,	70	Ing. Raúl Uranga Cruz.	24	Informe Técnico.	20	8	4	18	0	0
20/10/2020	8	Magna Asientos de Allende	MTASMF	Diseño de un Robot con movimiento en tres Ejes,	50	Ing. José Santiago Martínez Soto, Ing. José Santiago Martínez Soto, Ing. Zulema González Medrano, Ing. Rosendo de Luna Álvarez.	3	Reporte Técnico.	65	7	9	3	0	0
20/10/2020	9	Magna Asientos de Allende	MTASMF	"Proyecto de Ingeniería Inversa de Dispositivos de Ensamble",	80	Ing. Rosendo de Luna Álvarez.	80	Informe Técnico	95	7	9	3	0	0
22/2/2021	10	FUJIKURA	MTAIEE		95		8	Informe Técnico	100	13	10	15	0	0





17/5/2021	11	PARTES DE PLASTICO DE MEXICO	MTASMF	"Integrar una banda transportadora en el proceso de separado de producto de plástico terminado y sobrante de una máquina de inyección de plástico"	60	Ing. Zulema González Medrano	25	Reporte Técnico	60	7	10	35	0	0
								Artículo	60					
22/5/2021	12	Refaccionaria GASAN	MTASMF	Diseñar e implementar un Dispensador Automatizado de Aceite para Motor,	70	Ing. Jesús Arturo Hernández Soberón,	3	Reporte Técnico	70	4	5	12	0	0
								Artículo	0					
24/6/2021	13	Partes de Plástico de Méxco	MTAIEE	Diseñar e implementar un Sistema Automatizado de acomodo y empaclado de lotes de Producto.	60	Ing. P. Javier Valdes Villarreal Miranda,	15	Reporte Técnico	100	7	15	20	0	0
25/9/2020	14	Asociación de Agentes Aduanales	DNAM	Diseño del plan estratégico de Mercadotecnia para sitio APTA-CE. Ejecución plan estratégico de Mercadotecnia para sitio APTA-CE	100	Ing. Walter Saucedo Segovia	18	Informe Técnico	100	8	4	60	0	0
					70		3	Informe Técnico	70	4	4	40	0	0
14/2/2022	15	Empacadora KACER SA de CV	PIAM	Elaboración de la Estructura de un Guion para la realización de un simulacro de incendio en la Empresa.	5	Martha Lilia Sánchez Sánchez	0	Informe Técnico	10	10	5	0	0	0
25/9/2020	16	Agencia Aduanal Alfonso Bres	DNAM	Estrategias digitales de marketing.	70	Lic. Jesús Lozano Chávez	24	Artículo Arbitrado -	100	7	7	20	7	0
11/11/2021	17	RASSINI SUSPENSIONES	DNAM y PIAM	"Automatización de Compras indirectas en la empresa Rassini"	100	Ing. José Alfredo Martínez Mercado. Lic. María del Rosario Gómez Valdez.	68	Informe Técnico	100	7	0	64	0	0
5/6/2021	18	EDEMI & Co	LACS	"Diseñar un plan de distribución logística nacional de dispositivos auditivos terapia para niños con trastorno de aprendizaje"	50	Mtro. Eduardo Daniel Esquivel Villaseñor	24	Informe Técnico	20	4	8	60	0	0
28/7/2021	19	Dra. Nydia Felipe (Medicina Estética)	DNAM	Diseño de un Plan Estratégico de Mercadotecnia para la Empresa Dra. Nydia Felipe Medicina Estética.	90	Lic. Dora A. Castro Treviño.	12	Reporte Técnico -	0	4	2	60	0	0





FECHA	NÚM.	EMPRESA	PROYECTO	PROFESOR	HORAS	INFORME	AVANCE	PRODUCCIÓN ACADÉMICA Y	ALUMNOS	ALUMNOS	IES EN EMPRESA	STATUS
15/7/2021	20	Cajas Elberta	PIAM y MTASMF Determinar la eficiencia actual de la línea de producción (Caja 2) para mejorar el proceso.	40 Profra. Maritza García Pérez, Ing. Claudia E. Seguy Fernández.	22	Informe técnico	100	4	5	12	0	15/7/2021
1/8/2021	21	Ventris Fertility Center	PIAM/TI ADSM Diseñar estructura de base de datos, mediante el Software de Microsoft Excel, para los expedientes clínicos de la Empresa Ventris Fertility Center.	10 Ing. Diana I. Valdez Guajardo, Mtra. Magnolia Rodríguez	16	Informe Técnico	0	4	5	12	0	1/8/2021
1/8/2021	22	Ventris Fertility Center	DNAM y PIAM Diseñar el material publicitario, mediante diferentes Programas Digitales para la Difusión de Donación de Óvulos, de la empresa Ventris Fertility Center.	25 Profra. Alicia Villarreal Ruiz, Ing. Diana I. Valdez Guajardo, Ing. Walter Saucedo Segovia.	16	Informe técnico	0	5	5	20	0	1/8/2021
	23	CENACNE	TIADSM Desarrollar e implementar un módulo para digitalizar y actualizar la información de cursos y participantes al sistema SCPI 2.0 perteneciente al CENACNE	28%	11 Ing. Carlos Arredondo Herrera	Informe técnico. Avance 10%	0		8	11		
	23	18	7	45.21	23	555	44.1 67	144	158	602	7	
CONVENIOS	EMPRESAS	PE DE TSU	PROYECTOS	PTC	HORAS EN EMPRESA	PRODUCCIÓN ACADÉMICA Y		ALUMNOS	ALUMNOS	IES EN EMPRESA		

Tabla 13.- PERFILES PRODEP

PROFESORES DE TIEMPO COMPLETO INICIO S-D 2022							
NÚM.	NOMBRE	FECHA DE INGRESO	PERFIL PRODEP Y STATUS.				
			SI / NO	DESDE	VIGENCIA	STATUS	
CATEGORIA: PROFESORES DE TIEMPO COMPLETO TITULAR B							
1	Arredondo Herrera Carlos	31/08/1998	SI	2021	24/11/2021 al 23/11/2024		Vigente
2	Castro Elizondo Silvia Imelda	03/09/2001	SI	2019	14/08/2019 al 13/08/2022		Vigente
3	Castro Treviño Dora Azalia	08/09/2004	SI	2017	11/09/2020 al 10/09/2023		Vigente
4	De Luna Álvarez Rosendo	01/05/2003	SI	2017	11/09/2020 al 10/09/2023		Vigente
5	Gómez Valdez María Del Rosario	07/05/2012	SI	2020	11/09/2020 al 10/09/2023		Vigente
6	González Medrano Miriam Zulema	18/10/2004	SI	2017	11/09/2020 al 10/09/2023		Vigente
7	Lozano Chávez Jesús	01/01/2001	NO	-	-		-
8	Martínez Mercado José Alfredo	15/06/1998	SI	2017	11/09/2020 al 10/09/2023		Vigente
9	Martínez Soto José Santiago	03/09/2007	NO	-	-		-
10	Pereda Rodríguez César René	07/01/2002	NO	-	-		-





11	Rincón Maltos Gerardo	01/09/2014	SI	2017	11/09/2020 al 10/09/2023	Vigente
12	Rivera Montalvo Antonio	16/08/1999	NO	-	-	-
13	Rodríguez Hernández Magnolia	06/05/2010	SI	2020	11/09/2020 al 10/09/2023	Vigente
14	Saucedo Segovia Walter	01/09/2008	SI	2021	24/11/2021 al 23/11/2024	Vigente
15	Uranga Cruz Raúl	01/09/1999	SI	2019	14/08/2019 al 13/08/2022	Vigente
16	Valdés Villarreal Miranda Porfirio	20/09/2010	NO	-	-	-
CATEGORÍA: PROFESORES DE TIEMPO COMPLETO ASOCIADO C						
17	Córdova Liszt Gina Elizabeth	01/09/1999	NO	-	-	-
18	Esquivel Villaseñor Eduardo Daniel	02/06/2008	SI	2020	11/09/2020 al 10/09/2023	Vigente
19	García Pérez Maritza	01/09/2014	NO	-	-	-
20	Hernández Soberón Jesús Arturo	04/01/2010	NO	-	-	-
21	Sánchez Sánchez Martha Lilia	01/05/2021	NO	-	-	-
22	Seguy Fernández Claudia Elena	03/09/2012	NO	-	-	-
23	Valdés Guajardo Diana Isabel	06/01/2006	SI	2020	11/09/2020 al 10/09/2023	Vigente

Tabla 14.- CUERPOS ACADÉMICOS EN FORMACIÓN Y EN CONSOLIDACIÓN

CUERPOS ACADÉMICOS EN FORMACIÓN (CAEF)					
NOMBRE	LIADT	ÁREA	DISCIPLINA	RESPONSABLE DEL CAEF	VIGENCIA
Investigación y desarrollo de tecnología	Sistemas mecatrónicos y control de procesos industriales.	Ingeniería y Tecnología.	Automatización y Control.	Miriam Zulema González Medrano	16/11/2021 A 15/11/2024
Gestión en Tecnologías de la Información	Gestión en Tecnologías de la Información	Ingeniería y Tecnología.	Tecnología	Magnolia Rodríguez Hernández	16/11/2021 A 15/11/2024
Sistemas y Métodos para Eficientizar Procesos	Investigación de sistemas y métodos para eficientizar procesos	Ingeniería y Tecnología.	Tecnología	Silvia Imelda Castro Elizondo	16/11/2021 A 15/11/2024

CUERPOS ACADÉMICOS EN CONSOLIDACIÓN (CAEC)					
NOMBRE	LIADTC	ÁREA	DISCIPLINA	RESPONSABLE DEL CAEC	VIGENCIA
Automatización y Optimización de Sistemas	Automatización y Control de Procesos, Robótica Industrial, Gestión del Mantenimiento, Ingeniería y Administración de Sistemas Productivos y Eficiencia Energética.	Ingeniería y Tecnología.	Automatización y Control.	José Alfredo Martínez Mercado	16/12/2020 al 15/12/2023
Desarrollo de Negocios y Eficiencia Organizacional	1.- Eficiencia en el Desarrollo de la Gestión Empresarial. 2.- Aplicación e Impacto del Marketing Digital y Comercio Electrónico.	Ciencias Sociales y Administrativas	Desarrollo de Negocios.	Eduardo Daniel Esquivel Villaseñor	16/11/2021 A 15/11/2024

*.- Líneas de Investigación Aplicada y Desarrollo Tecnológico.

Tabla 15.- PROGRAMAS EDUCATIVOS ACREDITADOS POR CACEI

NOMBRE DEL PE	ESTATUS	FECHA DICTAMEN
MAI	Acreditado por 5 años	abril 2019
PIAM	Acreditado por 5 años	abril 2019
MTASMF	Acreditado por 5 años	abril 2019



SEP
SECRETARÍA DE
EDUCACIÓN PÚBLICA



Coahuila

SE
SECRETARÍA DE
EDUCACIÓN



Tabla 16.- PROYECTOS ANTE EL COECYT, FONCYT 2021-2022

PROYECTO FONCYT-UTNC 2021			
Responsable Técnico: Mtro. Eduardo Daniel Esquivel Villaseñor.			
E-A 2022			
META	AVANCE	COLABORADORES	
Impartir 4 conferencias relacionadas con la Industria 4.0.			
Invitar a alumnos y maestros de bachilleratos y Universidades de la región de Cinco Manantiales y Piedras Negras a la asistencia del simposio.			
Generar la cultura de Investigación y Desarrollo Tecnológico en la Industria 4.0	100%	Mtra. Dora Azalia Castro Treviño, Lic. Jesús Lozano Chávez, Mtra. Miriam Zulema González, Ing. Jesús Arturo Hernández Soberón.	
Impulsar el desarrollo de los jóvenes de bachillerato y universidades en el desarrollo de la tecnología 4.0.			
Realizar una base de datos con información que permita medir el impacto del simposio en la formación de los estudiantes y profesores y generar un artículo para publicar en base a la información obtenida.			
INICIO M-A 2022			
META	AVANCE	COLABORADORES	
Entrega de reconocimientos a las instituciones de Educación Media superior, para evidencia del CONACYT.	100%		
Redacción y culminación de dos artículos arbitrados derivados del proyecto Foncyt 2021 con parte del presupuesto de los fondos otorgados.	100%	Mtra. Dora Azalia Castro Treviño, Lic. Jesús Lozano Chávez, Mtra. Miriam Zulema González, Ing. Jesús Arturo Hernández Soberón.	
Informe técnico para fecha del 30 de junio.	100 %		
PROYECTO FONCYT-UTNC 2021			
Responsable Técnico: Mtra. Magnolia Rodríguez Hernández			
E-A 2022			
META	AVANCE	COLABORADORES	
Impartir 6 conferencias y 3 talleres relacionados a temas de Inteligencia de Negocios y el Big Data (TICOMMERCE).			
Invitar a alumnos y maestros de bachilleratos y Universidades de la región de Cinco Manantiales y Piedras Negras a la asistencia del ciclo de conferencias.		Ing. César René Pereda Rodríguez Ing. Carlos Arredondo Herrera Mtra. María Del Rosario Gómez Valdez Mtro. Walter Saucedo Segovia	
Promover la continuidad de estudios entre alumnos de educación media superior en áreas tecnológicas y de negocios a través de conferencias enfocadas en los temas de Inteligencia de negocios y la Big Data hoy en día fundamentales para impulsar empresas y obtener mayores rendimientos.	100%	Ing. Mario Alejandro Pineda Loera Ing. Karina Alejandra Rivera Ramírez Mtra. Gloria Lezith Chapa Garza Ing. Julio César Cinta González	
Realizar una base de datos con información que permita medir el impacto del simposio en la formación de los estudiantes y profesores y generar un artículo para publicar en base a la información obtenida.			
INICIO M-A 2022			
META	AVANCE	COLABORADORES	
Realizar el ciclo de conferencias TICOMMERCE	100%	Ing. César René Pereda Rodríguez Ing. Carlos Arredondo Herrera Mtra. María Del Rosario Gómez Valdez Mtro. Walter Saucedo Segovia	
Entrega de reconocimientos a las instituciones de Educación Media superior.	100%	Ing. Mario Alejandro Pineda Loera Ing. Karina Alejandra Rivera Ramírez	
Redacción y culminación de un artículo arbitrado derivado del proyecto FONCYT 2021.	100%		





Informe técnico para fecha del 30 de junio.

100%

Mtra. Gloria Lezith Chapa Garza
Ing. Julio César Cinto González

Tabla 17.- SOLICITUD DE APOYO A PTC CON RECONOCIMIENTO DE PERFIL DESEABLE PRODEP 2022

PTC PARTICIPANTES	NOMBRE DEL PE	
Gómez Valdés María del Rosario	DNAM	Se obtuvo el dictamen de No Aprobado por la DGUTyP por insuficiencia presupuestaria.
Esquivel Villaseñor Eduardo Daniel	DNAM	
Rodríguez Hernández Magnolia	TIADSM	
Valdés Guajardo Diana Isabel	PIAM	
Walter Saucedo Segovia	DNAM	
Carlos Arredondo Herrera	TIADSM	



SEP
SECRETARÍA DE
EDUCACIÓN PÚBLICA



Coahuila
de
Estado



Coahuila

SE

SOCIOS
EDUCACIÓN



8.2. Vinculación

Tabla 18.- CONVENIOS FIRMADOS

SECTORES	CUATRIMESTRE			ACUMULADOS DEL 2022	ACUMULADOS VIGENTES (SEP 2022)
	E-A 2022	M-A 2022	INICIO S-D 2022		
Productivo	5	3	1	9	41
Educativo Nacional	3	1	-	4	17
Educativo-Extranjero	-	-	-	-	6
Institucionales	2	-	-	2	16
Total	10	4	1	15	80

Tabla 18.1- DETALLE DE CONVENIOS FIRMADOS

SECTOR	NÚM	INSTITUCION O EMPRESA	M-A 2022		
			DURACIÓN	PROPOSITO	CIUDAD
EDUCATIVO NACIONAL	1	UNIVERSIDAD AERONAUTICA DE QUERETARO	3	Fortalecer el quehacer académico.	Querétaro, Qro.
PRODUCTIVO NACIONAL	1	CANACO	1	Enlace con el sector comercial para el desarrollo de estadias y proyectos específicos.	Piedras Negras, Coahuila.
PRODUCTIVO NACIONAL	1	LINEAS 1° de MAYO	1	Contribuir a la vinculación entre las partes, con el propósito de mejorar el nivel de preparación y conocimientos del alumnos.	Nava, Coahuila
PRODUCTIVO NACIONAL	2	COPARMEX	2	Enlace con el sector industrial para el desarrollo de estadias y proyectos específicos.	Piedras Negras, Coahuila.
INICIO S-D 2022					
PRODUCTIVO NACIONAL	1	RECICLADOS ANCA, S.A. DE C.V.	1	Contribuir a la vinculación entre las partes, con el propósito de mejorar el nivel de preparación y conocimientos del alumnos.	Piedras Negras, Coahuila.

Tabla 19.- VISITAS INDUSTRIALES

M-A 2022					
N° EMPRESAS VISITADAS	EMPRESA	PROGRAMA EDUCATIVO	GRUPO	N° DE VISITAS	N° DE ALUMNOS
1	SIMAS PIEDRAS NEGRAS	MAI, PIAM, MTASMF	3A,C,D,E	10	247
2	CHEVROLET	DNAM	3A	2	26
3	RASSINI	LACS	3A	1	20
4	EAVT TRANSPORTES	LACS	3A,3B	1	35
TOTAL DE VISITAS				14	328
INICIO S-D 2022					
1	SIMAS PIEDRAS NEGRAS	PIAM, LACS	1A,1B,1C, 4A	4	108
2	MCM ZARAGOZA	LACS	4A	1	28
TOTAL DE VISITAS				5	136





Tabla 20.- CONFERENCIAS

CONFERENCIAS EN TSU		M-A 2022	INICIO S-D 2022
Número de conferencias		14	-
Número de alumnos asistentes		804	-
CONFERENCIAS EN LICENCIATURA			
Número de conferencias		-	-
Número de alumnos asistentes		-	-
Total conferencias TSU+LIC.		14	-
Total alumnos asistentes TSU+LIC.		804	-

Tabla 20.1- DETALLE DE CONFERENCIAS

M-A 2022						
Nº	TEMA:	CARRERAS:	NOMBRE DEL EXPOSITOR:	EMPRESA	FECHA	Nº DE ALUMNOS
1	"Potenciar Lo Humano"	ALUMNOS DE BACHILLERATO DE LA REGION	Lic. Karla Cantú Vargas. Estratega Digital Y Community Manager.	PRESIDENCIA MPAL. DE P. NEGRAS.	11/05/2022	262
2	"Big Data"	ALUMNOS DE BACHILLERATO DE LA REGION	Dr. Félix Fernando De Hoyos.	ITPN	11/05/2022	262
3	"Redes Para Todos"	ALUMNOS DE BACHILLERATO DE LA REGION	Jors Guillen.	INFLUENCER MKT LOCUTOR EN BACK FM	11/05/2022	262
4	"Uso De La Big Data En El Sector Financiero Para Prevención De Fraudes"	ALUMNOS DE BACHILLERATO DE LA REGION	Ing. Hugo Nuñez Briseño.	ENTERPRISE SOFTWARE SEÑIOR SPECIALIST	12/05/2022	262
5	"Los Negocios Inteligentes Con La Mas Alta Tecnología"	ALUMNOS DE BACHILLERATO DE LA REGION	Ing. Hugo Montoya Diaz. Presidente	CÁMARA NACIONAL DE LA INDUSTRIA ELECTRÓNICA.	12/05/2022	262
6	Taller: "Estrategias Del Marketing Digital"	ALUMNOS DE BACHILLERATO DE LA REGION	Mtro. Walter Saucedo Segovia. Docente P.E. Dnam	UTNC	15/05/2022	262
7	Taller: "Comenzando Con Arduino"	ALUMNOS DE BACHILLERATO DE LA REGION	Ing. César René Pereda Rodríguez. Docente P.E. Tiadms	UTNC	15/05/2022	262
8	Taller: "Seguridad En Las Empresas"	ALUMNOS DE BACHILLERATO DE LA REGION	Ing. Julio César Cinta. Docente Ingenieras	UTNC	15/05/2022	262
9	"Importancia De La Seguridad En El Trabajo"	PERSONAL DIRECTIVO, DOCENTE Y ADMVO.	Ing. Andrea A. Medellin Garza. Coordinador De Seguridad	LINER SYSTEMS	16/05/2022	40
10	"Aguanta Un Poco Mas"	DIF. P.E.	Ing. Brian Yona Estrada Mendoza.	EGRESADO EXITOSO IDIE		23/05/2022





11	"LA DEDICACIÓN Y LOS SUEÑOS SON UNA COMBINACIÓN PODEROSA"	DIF. P.E.	ING. JESSICA BARBA AYALA.	EGRESADA EXITOSA IDIE	23/05/2022
12	"REGALATE UNA OPORTUNIDAD"	DIF. P.E.	ING. ÁNGELA RODRÍGUEZ SÁNCHEZ.	EGRESADA EXITOSA ISP	23/05/2022
13	"SISTEMAS AUTOMATIZADOS Y DE CONTROL"	MT ASMF 3º CUAT. "B"	ING. JORGE ALONSO CARDOZO RDZ. JEFE DE MANTENIMIENTO	RASSINI SUSPENSIONES	28/05/2022
14	"SISTEMAS AUTOMATIZADOS Y DE CONTROL"	MT ASMF 3º CUAT. "C"	ING. JORGE ALONSO CARDOZO RDZ. JEFE DE MANTENIMIENTO	RASSINI SUSPENSIONES	28/05/2022

Tabla 21.- ESTADÍAS

ESTADÍAS DEL NIVEL TSU	INICIO M-A 2022	CIERRE M-A 2022
Alumnos en estadías	489	468
Número de empresas participantes	155	155
Total alumnos estadías LIC.	489	468
Total empresas participantes LIC.	155	155

Tabla 21.1- ESTADÍAS POR PE

Estadías por Programa Educativo de TSU	INICIO M-A 2022			CIERRE M-A 2022		
	H	M	TOTAL	H	M	TOTAL
Desarrollo de Negocios Área Mercadotecnia	20	73	93	18	71	89
Procesos Industriales Área Manufactura	38	40	78	36	40	76
Mantenimiento Área Industrial	89	14	103	81	14	95
Mantenimiento Área Petróleo	1	1	2	1	1	2
Ti Área Desarrollo de Software Multiplataforma	22	16	38	21	16	37
Mecatrónica Área instalaciones Eléctricas Eficientes	43	5	48	42	5	47
Mecatrónica Área Sistemas de Manufactura Flexible	58	20	78	55	19	74
Totales	8	41	49	8	40	48

Tabla 22.- MOVILIDAD ESTUDIANTIL

MOVILIDAD ALUMNOS DE TSU	M-A 2022
Nacional presencial	10
Internacional presencial	3
TOTAL	13





Tabla 23 - DETALLE DE MOVILIDAD ESTUDIANTIL

MOVILIDAD NACIONAL PRESENCIAL M-A 2022					
	ALUMNO	PE	PROYECTO	INSTITUCIÓN	UBICACIÓN
1	LOURDES DE FATIMA MARTINEZ PIMENTEL	LINYM	PROPUESTAS DE MEJORAS EN EL DEPARTAMENTO DE RECURSOS HUMANOS EN EL HOTEL DREAM SANDS CANCUN	HOTEL DREAMS SANDS CANCÚN	CANCÚN
2	JULIO CESAR ENCINAS LEIJA	IMT	SISTEMA DE SEGURIDAD	FOOD SAFETY INTEGRAL SYSTEMS	IRAPUATO GUA- NAJUATO
3	BENJAMIN ESTRELLA JUAREZ	IMI	MANTENIMIENTO CORRECTIVO A SISTEMA DE TRACCIÓN A CARGADOR FRONTAL 550 KRAMERALLRAD	MAQ&HIDRA	JUAREZ MTY NUEVO LEON
4	PABLO JONATHAN SOLIS MENDIOLA	IDGS	STAR MÉDICA	NEORIS DE MEXICO S.A. DE C.V.	MONTERREY NUEVO LEON
5	JUAN PABLO GARZA ORTEGA	IMT	SISTEMA DE CONTROL DE PRESIÓN PARA PRUEBAS HIDROSTÁTICAS	MONTAJES E INGENIERÍAS SULTANA S.A. DE C.V.	MONTERREY NUEVO LEON
6	LUIS EDUARDO MACIAS IBARRA	ISP	OPTIMIZACIÓN DE VARIABLES CRÍTICAS EN LLENADORA L18	MONTAJES E INGENIERÍAS SULTANA S.A. DE C.V.	MONTERREY NUEVO LEON
7	LILIANA MONSERRAT CASTAÑEDA GARCÍA	ISP	PROTOCOLO DE SEGURIDAD SANITARIA	VOLTRAK ENERGÍA S.A. DE C.V.	MONTERREY NUEVO LEON
8	LEONARDO HERNANDEZ PACHECO	IMI	REHABILITACIÓN DE UN TORNO TOS SUI 50	REFYMAQ REFACCIONES Y MAQUINADOS INDUSTRIALES	QUERETARO
9	DIEGO RODRIGUEZ ALANIS	IMT	INSTALACIÓN DE MAQUINARIA Y PROGRAMACIONES	X28 MÉXICO SA DE CV	VICTORIA NUEVO LEON
10	JORGE ALBERTO RENTERIA ESCAJEDA	ISP	OPTIMIZACIÓN DE REPORTE GERENCIAL DE DEVOLUCIONES	DECASA DEL CENTRO S.A. DE C.V.	TORREON
MOVILIDAD INTERNACIONAL M-A 2022					
1	CARMELO ALEJANDRO CASAS HUERTA	IMT	IMPLEMENTACIÓN DE SISTEMA DE SEGURIDAD PARA LA ITS	MICROSTAR LOGISTICS	EAGLE PASS TEXAS
2	JAVIER DIMAS RODRIGUEZ	IMT	IMPLEMENTACIÓN DE SISTEMA DE SEGURIDAD PARA LA ITS	MICROSTAR LOGISTICS	EAGLE PASS TEXAS
3	ABRIL ROCHA MUÑOZ	LINIYM	IMPLEMENTACIÓN DE ESTRATEGIAS DE PUBLICIDAD	COMFORT INN & SUITES	FREDERICKBURG TEXAS

Tabla 24.- SEGUIMIENTO DE EGRESADOS TSU

TSU 2DO. SEGUIMIENTO	(CUATRIMESTRE/AÑO)	
	E-A 2022	
	No.	%
Egresados generación (Sep. 19-AGO 2021)	467	100%
Egresados trabajando a seis meses de su egreso	293	63%
Egresados trabajando de acuerdo a su formación	168	57%
Egresados trabajando en donde realizaron la estadia	46	6.36%
Ingreso promedio mensual	\$9,529.99	





SEGUIMIENTO DE EGRESADOS POR PE A SEIS MESES DE EGRESO									
Indicador Egresados TSU	DNAM	MAI	MTAIEE	PIAM	MTASMF	TIADSM	MAP	LACS	TOTAL
Egresados generación (Sep. 19-AGO 2021)	84	76	32	70	119	27	11	48	467
Trabajando a seis meses de egreso	48	54	23	51	74	12	7	24	293
Egresados no localizables	6	4	2	1	3	1	0	1	18
Egresados que NO trabajan:	30	18	7	18	42	14	4	23	156
*por que ESTUDIA	14	15	5	6	32	9	4	12	97
*por que se dedica al HOGAR	2	0	0	1	1	0	0	3	7
*por que NO HA ENCONTRADO en área afín a sus estudios	14	3	2	11	9	5	0	8	52
Egresados que Continúan Estudiando	63	52	26	55	103	23	8	38	368
trabajando acorde a su formación tsu	30	31	15	29	43	4	5	11	168
Trabajando en empresa donde realizaron su estadía.	12	5	3	8	13	0	1	4	46
									6.36%

LIC/ING 1ER. SEGUIMIENTO	(CUATRIMESTRE/AÑO)	
	INICIO E-A 2022	
	No.	%
Egresados generación (Ene 2020 -AGO 2021)	30	100%
Egresados trabajando a seis meses de su egreso	27	90%
Egresados trabajando de acuerdo a su formación	20	74%
Egresados trabajando en donde realizaron la estadía	2	13.5%
Ingreso promedio mensual		\$12,816.66

SEGUIMIENTO DE EGRESADOS POR PE A SEIS MESES DE EGRESO			
Indicador Egresados ING	IMT	IMI	TOTAL
Egresados generación (Sep. 19-AGO 2021)	15	15	30
Egresados Trabajando a seis meses de egreso	15	12	27
Egresados no localizables	0	2	2
Egresados que NO trabajan:	0	1	1
*por que ESTUDIA	0	0	0
*por que se dedica al HOGAR	0	0	0
*por que NO HA ENCONTRADO en área afín a sus estudios	0	1	1
Egresados que Continúan Estudiando	0	0	0
Egresados trabajando acorde a su formación profesional	11	9	20
Trabajando en empresa donde realizaron su estadía.	2	0	2
			13.5%

Tabla 25.- PERTINENCIA ANÁLISIS SITUACIONAL DE TRABAJO

PROYECTO	FECHA	PARTICIPANTES
Análisis Situacional de Trabajo (AST) (TIADSM)	18 de mayo de 2022	RASSINI SUSPENSIONES, LINEAS 1 DE MAYO, MCM DE ZARAGOZA, INDUSTRIAS LANCERMEX





8.3. Recursos Humanos

Tabla 27. PERSONAL

CARGO	(CUATRIMESTRE/AÑO)					
	M-A 2022			INICIO S-D 2022		
	H	M	T	H	M	T
Rector	1	0	1	1	0	1
Mandos superiores	5	5	10	5	5	10
Mandos medios	4	2	6	4	2	6
Personal administrativo y secretarial	18	34	52	18	37	55
Sub-total	28	41	69	28	44	72
Profesores de Tiempo Completo (PTC)	13	10	23	13	10	23
Profesor de Asignatura (PA)	35	19	54	49	31	80
Sub-total	48	29	77	62	41	103
TOTAL	76	70	146	90	85	175

Tabla 28. - ORGANIGRAMA



Tabla 29. - PERSONAL DOCENTE POR NIVEL EDUCATIVO

NIVEL EDUCATIVO	(CUATRIMESTRE/AÑO)					
	M-A 2022			INICIO S-D 2022		
	PTC	PA	T	PTC	PA	T
TSU	23	34	57	23	43	66
LICENCIATURA	0	16	16	0	27	27
TSU+LIC	0	4	4	0	10	10
TOTAL	23	54	77	23	80	103



SEP
SECRETARÍA DE EDUCACIÓN PÚBLICA

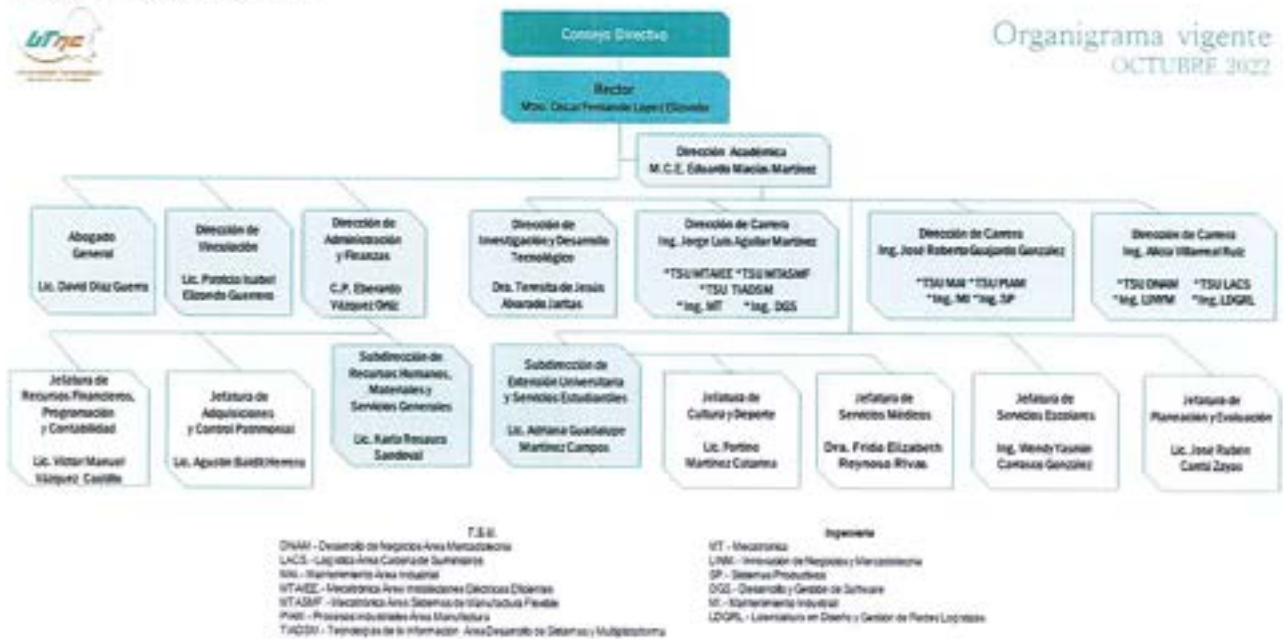

Coahuila





Tabla 29.1 - PERSONAL DOCENTE POR PROGRAMA EDUCATIVO TSU

PE TSU	Personal docente por PE													
	M-A 2022							INICIO S-D 2022						
	PTC			PA			T	PTC			PA			T
H	M	T	H	M	T	H		M	T	H	M	T		
MTAIEE	4	2	6	0	3	3	9	4	2	6	6	0	6	12
MTASMF	0	0	0	6	0	6	6	0	0	0	4	1	5	5
PIAM	1	3	4	3	2	5	9	1	3	4	2	4	6	10
MAI	3	2	5	6	1	7	12	3	2	5	6	3	9	14
DNAM	3	2	5	1	3	4	9	3	2	5	4	3	7	12
TICS	2	1	3	2	1	3	6	2	1	3	3	3	6	9
LACS				2	1	3	3				2	2	4	4
TOTALES	13	10	23	20	11	31	54	13	10	23	27	16	43	66

Tabla 29.2 – PERSONAL DOCENTE POR PROGRAMA EDUCATIVO DE LICENCIATURA

PE LIC	Personal docente por PE													
	M-A 2022							INICIO S-D 2022						
	PTC			PA			T	PTC			PA			T
H	M	ST	H	M	ST	H		M	ST	H	M	ST		
IMT			0	2	1	3	3			0	5	1	6	6
ISP			0	2		2	2			0	2	3	5	5
IMI			0	2	2	4	4			0	3	1	4	4
IDGS			0	2		2	2			0	3	0	3	3
LDGRL			0	2	1	3	3			0	3	0	3	3
LINM			0	1	1	2	2			0	2	4	6	6
TOTALES	0	0	0	11	5	16	16	0	0	0	18	9	27	27

Tabla 29.3 – PERSONAL DOCENTE POR PROGRAMA EDUCATIVO TSU + LIC

PE TSU	Personal docente por PE													
	M-A 2022							INICIO S-D 2022						
	PTC			PA			T	PTC			PA			T
H	M	T	H	M	T	H		M	T	H	M	T		
MTAIEE			0	1	1	2	2			0	0	0	0	0
MTASMF			0		1	1	1			0	2	3	5	5
PIAM			0			0	0			0	0	0	0	0
MAI			0			0	0			0	1	3	4	4
DNAM			0		1	1	1			0	0	0	0	0
TICS			0			0	0			0	1	0	1	1
LACS			0			0	0			0	0	0	0	0
TOTALES	0	0	0	1	3	4	4	0	0	0	4	6	10	10





Tabla 30.- NIVELES DE HABILITACIÓN DE LA PLANTA DOCENTE POR NIVEL EDUCATIVO

NIVEL EDUCATIVO Y POSGRADO	(CUATRIMESTRE/AÑO)					
	M-A 2022			INICIO S-D 2022		
	PTC	PA	T	PTC	PA	T
TSU-Maestría con grado	18	1	19	18	3	21
TSU-Doctorado con grado	0	1	1	0	1	1
Sub total TSU	18	2	20	18	4	22
LICENCIATURA -Maestría con grado		2	2		5	5
LICENCIATURA -Doctorado con grado			0		0	0
Sub total LIC.	0	2	2	0	5	5
TSU+ LICENCIATURA -Maestría con grado			0		1	1
TSU+ LICENCIATURA -Doctorado con grado			0		0	0
Sub total TSU+LIC.	0	0	0	0	1	1
Total	18	4	22	18	10	28

Tabla 30.1 - RESUMEN DE PERSONAL CAPACITADO

PERSONAL CAPACITADO	CANTIDAD DE PERSONAL	
	M-A 2022	INICIO S-D 2022
Profesores de Tiempo Completo (PTC)	14	5
Profesores de Asignatura (PA)	6	0
Sub total	20	5
Personal de Mandos Medios y Superiores	7	6
Personal Administrativo y Secretarial	25	23
Sub total	32	29
TOTAL	52	34

Tabla 30.2 PERSONAL POR TIPO DE FORMACIÓN Y/O CAPACITACIÓN

TIPO DE FORMACIÓN Y/O CAPACITACIÓN	HRS	M-A 2022														
		MANDOS MEDIOS Y SUPERIORES			ADMVO.Y SECRETARIAL			PTC			PA			PERSONAL TOTAL		
		H	M	T	H	M	T	H	M	T	H	M	T	H	M	T
Básico de Primeros Auxilios	10	1	1	2	0	1	1	3	6	9	0	2	2	4	10	14
Liderazgo Centrado en Principios a Distancia	40			0	1		1			0	1		1	2	0	2
Introducción a la Seguridad Industrial para Supervisores Y Mandos Medios.	40			0			0			0	1		1	1	0	1
Taller de Aprendizaje Socioemocional	6			0			0		1	1			0	0	1	1
¿Que debo saber de la NOM 035?	2			0			0		1	1			0	0	1	1
Curso Teorico Introductorio para la Calidad Higienico Sanitaria en el Sector Turismo	2			0			0		1	1			0	0	1	1



Modulo III. Calidad Higienica.																	
Curso Teorico Introductorio para la Calidad Higienico Sanitaria en el Sector Turismo Modulo III. Aseguramiento de la Calidad.	2			0			0		1	1			0	0	1	1	
Induccion a la Metodologia 6 Sigmas.	10			0			0			0	0	1	1	0	1	1	
Factores de Riesgos Ergonomicos en el Trabajo (Nom-036-STPS-2018).	10			0			0			0	0	1	1	0	1	1	
Cuatro Brigadas Básicas en Protección Civil.	8	2	1	3	10	10	20			0			0	12	11	23	
Administración de Un Ambiente de Windows Server.	40			0	1		1			0			0	1	0	1	
Introduccion a las Habilidades Digitales.	8		1	1			0			0			0	0	1	1	
Atención Psicológica de Primer Contacto	10			0			0		1	1			0		1	1	
Diplomado presupuesto basado en resultados	120	1		1		1	2			0			0	1	1	2	
TOTAL	308	4	3	7	13	12	25	3	11	14	2	4	6	21	30	51	

INICIO S-D 2022																	
TIPO DE FORMACIÓN Y/O CAPACITACIÓN	HRS	MANDOS MEDIOS Y SUPERIORES			ADMVO.Y SECRETARIAL			PTC			PA			PERSONAL TOTAL			
		H	M	T	H	M	T	H	M	T	H	M	T	H	M	T	
DERECHO PROCESAL LABORAL ATENCION , PREVENCION DE EMERGENCIAS SOCIALES Y TECNICAS BASICAS DE DEFENSA PERSONAL	40	2	0	2	1		1			0			0	3	0	3	
CURSO DE EMERGENCIA Y PREVENCION DE DELITOS	5	1	1	2	10	9	19			0			0	11	10	21	
AUTOCAD BÁSICO	4			0		2	2			0			0	0	2	2	
CAPACITACION PNT	40	1	0	1						0			0	1	0	1	
SIX SIGMA YELLOW BELT	2.5	1	0	1	1	0	1			0			0	2	0	2	
ADMINISTRACIÓN PARA MIPy-Mes	5			0			0	1	0	1			0	1	0	1	
GESTIÓN DE PROYECTOS DE EMPRENDIMIENTO	6			0			0	0	1	1			0	0	1	1	
INTRODUCCION AL MOODLE	8			0			0	0	1	1			0	0	1	1	
TOTAL	20			0			0	1	1	2			0	1	1	2	
TOTAL	130.5	5	1	6	12	11	23	2	3	5	0	0	0	19	15	34	





8.4 Extensión Universitaria y Servicios Estudiantiles

Tabla 31.- ACTIVIDADES CULTURALES

CULTURAL Y ARTÍSTICO M-A 2022			
GRUPOS SELECTIVOS	ACTIVIDAD	LOGRO	PARTICIPANTES
CULTURAL Y ARTÍSTICOS	Muestra de Cine Cortometrajes Coahuilenses en la UTNC	Estimular a los estudiantes de la UTNC a la creación cinematográfica y el fomento de la cultura de apreciación al cine.	499 Alumnos
	Mensaje en mamparas en honor al Día del Maestro UTNC	Excelente participación de los alumnos de los diferentes PE de nuestra Universidad.	
	Video Conmemorativo al 10 de mayo "Día de las Madres UTNC"	Alumnos, docentes y administrativos participaron en el video dedicado al Día de las Madres	7 Alumnos, 1 Docente y 1 Administrativo
	Concurso de Oratoria UTNC	Seleccionar a un alumno para representar a la Universidad en los Juegos Nacionales Ramos Arizpe 2022	3 Alumnos
	Convocatoria de dibujo Pon en Acción a la Mascota Correccaminos	Los alumnos participaron y brindaron propuestas para el nuevo diseño de nuestra mascota.	
	Participación del club de Danza Folclórica en graduación	Preparar al club de danza y dar a conocer a la sociedad la existencia de nuestra universidad a través de la promoción cultural.	12 Alumnos y 2 Docente
	Danza Folclórica	Participación en XXIV Encuentro Nacional Deportivo y Cultural Ramos Arizpe 2022. Logró mayor experiencia para próximos encuentros.	
	Mural en Gis	Participación en XXIV Encuentro Nacional Deportivo y Cultural Ramos Arizpe 2022. Logró mayor experiencia para próximos encuentros.	2 Alumnos y 1 Docente
Oratoria	Se obtuvo el Tercer lugar en el XXIV Encuentro Nacional Deportivo y Cultural Ramos Arizpe 2022.		
TOTAL			534

CULTURAL Y ARTÍSTICO INICIO S-D 2022			
GRUPOS SELECTIVOS	ACTIVIDAD	LOGRO	PARTICIPANTES
CULTURAL Y ARTÍSTICO	Noveno Mitote Folclórico Acuña 2022	Difundir las tradiciones y costumbres en la frontera de nuestro país y retomar eventos presenciales después de la pandemia	14 alumnos, 2 docente
	Concurso de Rey y Reina UTNC 2022	Seleccionar a nuestra Reina y Rey de la UTNC para que nos represente en eventos internos y externos de invitación	7 Mujeres, 5 Hombres, Directivos, Rector.
	Celebración de la independencia de México "Bienvenida Mexicana"	Disfrutar de la mañana mexicana donde se ofreció a los alumnos de nuevo ingreso, un sin fin de juegos y sobre todo antojitos con el objetivo de rescatar la tradición mexicana de los festejos patrios	960 Alumnos, Administrativos, Directores, Docentes, Rector.
	Entrega de reconocimientos a los jóvenes que participaron en el Certamen "Rey y Reina UTNC 2022"	Reconocer a la Reina y Rey de la UTNC entregando sus respectivos reconocimientos de primero, segundo, tercer lugar y de participación	7 Alumnas y 5 Alumnos, Rector
	Recital de Canto y Piano "Talento UAdeC"	Ser partícipes y recoger la armonía vocal y musical impartida por los profesores y alumnos de la UAdeC de Saltillo.	8 Alumnos, 1 Alumna y Docente
Concierto de Guitarra Clásica	Disfrutar del concierto interpretado por el músico Leonel González Leyva de la Cd. De Saltillo	2 Alumnos, 1 Docente	
TOTAL			1,000





Tabla 32.- ACTIVIDADES CÍVICAS

INCIO S-D 2022			
	ACTIVIDAD	LOGRO	PARTICIPANTES
CÍVICO	Ceremonia Cívica Honores a la Bandera	Fomentar la cultura cívica entre la comunidad Universitaria	960 Alumnos, Administrativos, Directores, Docentes, Rector y Alcaldesa de Nava.
	Participación desfile 16 de septiembre en Nava, Coahuila	16 de septiembre de 1918, desfile militar conmemorando el inicio de la lucha por la Independencia de México	30 Alumnos, Docentes, Director de carrera y Administrativos
TOTAL			990

Tabla 33.- ACTIVIDADES DEPORTIVAS

DEPORTIVAS M-A 2022				
	ACTIVIDAD	LOGRO	PARTICIPANTES	
PARTICIPACIÓN DEPORTIVA	Participación en la Liga Municipal de Fútbol Rápido Femenil	-Se ganó el primer juego de la liga municipal con un marcador 13 carreras a favor contra 7 carreras CECYTEC Piedras Negras en 7 entradas -Partido ganado de la liga municipal contra la UPPN con un marcador de 3-0 -Partido ganado con 15 a 5 carreras contra ITPN -Excelente participación del equipo -Pierde UTNC 22 carreras a 14, Excelente participación del equipo	14 Alumnos Y 1 Docente	
	Juego Amistoso de Fútbol Soccer	-Excelente participación de nuestro equipo.	12 Alumnos Y 1 Docente	
	Juego amistoso de Béisbol	-Se obtuvo la victoria con 8 a 7 carreras contra la escuela de Adrián Ramírez. -Se obtuvo la victoria con 8 a 6 carreras en 7 entradas contra el ITPN	16 Alumnos y 1 Docente	
	Participación del Contingente Deportivo en la Inauguración de la cancha de Fútbol Soccer en Piedras Negras.	-Promover el deporte en los jóvenes	77 Alumnos y 10 Admirativos	
	Concurso de Ajedrez	-Formar nuestro equipo representativo para las competencias Nacionales Ramos Arizpe, Coahuila 2022 -Pierde UTNC 3 a 0 vs MORA FC -Se ganó marcador final de 5-1 vs DEP. 57 -Empate del partido marcador final de 1-1. UTNC vs CAMPEÓN. -Pierde UTNC 1 a 3 vs DEP. MARQUEZ	6 Alumnos	
	Participación en la Liga Municipal de Fútbol 7	-UTNC empata (3-3) vs DEP.57 -Se ganó marcador final de 2-0 vs DEP.QUINTERO -El equipo de la UTNC pierde 2-1 vs DEP. CAMPEÓN -El equipo de la UTNC gana 4-3 vs DEP MORA FC	12 Alumnos y 1 Docente	
	Atletismo	Se obtuvo el Quinto Lugar en el XXIV Encuentro Nacional Deportivo y Cultural Ramos Arizpe, Coahuila 2022.	5 Alumnos y 1 Docente	
	Ajedrez	Se obtuvo el Tercer lugar en el XXIV Encuentro Nacional Deportivo y Cultural Ramos Arizpe 2022.	3 Alumnos y 1 Docente	
	TOTAL			145





DEPORTIVAS INICIO S-D 2022			
	ACTIVIDAD	LOGRO	PARTICIPANTES
PARTICIPACIÓN DEPORTIVA	Participación en la Liga Municipal de Fútbol 7	Se obtuvo la victoria con 9 a 5 UTNC vs MORA FC Se obtuvo la victoria con 3 a 2 UTNC vs DEP. MARQUEZ Se perdió la victoria con 5 a 2 UTNC vs DEP. 57 Se obtuvo la victoria con 8 a 6 UTNC vs DEP. CAMPEÓN Se perdió la victoria con 5 a 3 UTNC vs DEP. 57	12 alumnos y 1 docente
	Juego amistoso de fútbol 11 vs Pantera VI DA en la liga municipal de Piedras Negras	Empate 3 a 3	15 alumnos y 1 docente
	Participación en la Liga Municipal de Fútbol Rápido Femenil	14 a 4 Favor UTNC vs UPPN 9 a 4 Favor UTNC vs ITPN Pierde UTNC con 8 a 4 UTNC vs CECYREC PN.	9 alumnas y 1 docente
TOTAL			36

Tabla 34.- EVENTOS ESPECIALES

M-A 2022			
	ACTIVIDAD	LOGRO	PARTICIPANTES
EVENTOS ESPECIALES	Donación de tapitas PET UTNC	Apoyar con la donación de tapitas PET a beneficio de los niños con cáncer al Municipio de Nava, Coahuila.	21 alumnos y 6 docentes
	Participación con un mapa parlante para conmemorar el Día Internacional de la Madre Tierra.	Promover el dialogo familiar y comunitario sobre lo que significa los territorios, modos de vida, sociales, historia y patrimonio biocultural	6 alumnos y 3 docentes
	Video como cuidas al medio ambiente por el (5 de junio día del medio ambiente)	Generar consciencia entre los alumnos y personal del UTNC en el cuidado del medio ambiente.	7 alumnos, 3 administrativos 1 docente alumnos
	Ciclo de conferencias para Conmemorar el Día del Estudiante	Motivar a los alumnos a alcanzar sus metas y a emprender algún negocio.	
	19 de Junio Día del TSU	Celebración del día del técnico superior universitario, con el objetivo de convivir entre todas las carreras de nuestra universidad y no pasar en alto este festejo que lo celebran a nivel nacional las universidades tecnológicas.	499 alumnos
TOTAL			533

INICIO S-D 2022			
	ACTIVIDAD	LOGRO	PARTICIPANTES
EVENTOS ESPECIALES	Firma de convenio con empresa recicladora y toma de protesta a coordinadores de club de ecología	Fomentar la cultura del cuidado del medio ambiente entre la Comunidad Universitaria	32 alumnos, administrativos, directores, rector y empresa
	Bienvenida institucional a alumnos de nuevo ingreso	Darles las bienvenida a todos los alumnos de nuevo ingreso a nuestra universidad	960 alumnos, administrativos, directores, docentes, rector, alcaldesa de Nava
	Colecta de víveres para el Municipio de Múzquiz, Coahuila	Nuestra comunidad universitaria se solidarizó con los ciudadanos de Múzquiz afectados por las lluvias atípicas que azotaron en días pasados en este municipio.	
	Primera colecta de materiales de rehuso	Transformar el cuidado del medio ambiente generando una nueva cultura más crítica, activa, y responsable.	38 alumnos, docentes, directores de carrera y área, rector
TOTAL			1030





Tabla 34.- ATENCIÓN MÉDICA

ÁREA	ACTIVIDAD	M-A 2022							TT
		ALUMNOS			PERSONAL				
		TSU	LIC.	T	DOC	ADM	OTROS	T	
ATENCIÓN MÉDICA	Consulta médica	366	104	470	32	109	15	156	626
	Incapacidades	0	0	0	10	17	0	27	27
	Justificantes	2	2	4	0	0	0	0	4
	Recopilación de vigencias de derechos (reingreso)	35	4	39	0	0	0	0	39
TOTAL		403	110	513	42	126	15	183	696

ÁREA	ACTIVIDAD	INICIO S-D 2022							TT
		ALUMNOS			PERSONAL				
		TSU	LIC.	T	DOC	ADM	OTROS	T	
ATENCIÓN MÉDICA	Consulta médica	154	25	179	4	4	3	11	190
	Incapacidades	0	0	0	3	1	0	4	4
	Justificantes	0	0	0	0	0	0	0	0
	Recopilación de vigencias de derechos (reingreso)	494	0	494	0	0	0	0	494
TOTAL		648	25	673	7	5	3	15	688

Tabla 35.- MEDICINA PREVENTIVA

ÁREA	ACTIVIDAD	M-A 2022							TT
		ALUMNOS			PERSONAL				
		TSU	LIC.	T	DOC	ADM	OTROS	T	
MEDICINA PREVENTIVA	Conferencia "Prevención de hipertensión"	109	0	109	5	31	0	36	145
	Conferencia "Prevención del consumo de tabaco"	105	0	105	5	11	0	16	121
	Campaña de vacunación Sarampión y Rubéola	161	0	161	7	18	2	27	188
	Conferencia de Hábitos Saludables	114	0	114	6	10	0	16	130
	Brigada de salud (Programa de Alimentación, Módulo Dental y Medición de Peso y Talla.	100	0	100	8	13	0	21	121
	Control de embarazo	0	0	0	0	3	0	3	3
	Control de hipertensión arterial y diabetes	0	0	0	7	12	0	19	19
TOTAL		589	0	589	38	98	2	138	727

ÁREA	ACTIVIDAD	INICIO S-D 2022							TT
		ALUMNOS			PERSONAL				
		TSU	LIC.	T	DOC	ADM	OTROS	T	
MEDICINA PREVENTIVA	1.Conferencia Concientización sobre la Donación de sangre	146	0	146	6	3	0	9	155
	2.Conferencia Concientización sobre la Donación de sangre	160	0	160	6	3	0	9	169
	Campaña Altruista de Sangre	86	0	86	9	4	0	13	99
	Campaña de Donación de Sangre	21	0	21	1	3	0	4	25
TOTAL		413	0	413	22	13	0	35	448





Tabla 36.- SALUD SEXUAL Y REPRODUCTIVA

ÁREA	ACTIVIDAD	M-A 2022							TT
		ALUMNOS			PERSONAL				
		TSU	LIC.	T	DOC	ADM	OTROS	T	
SALUD SEXUAL Y RE-PRODUCTIVA	Conferencia "Cáncer cervicouterino"	56	0	56	2	6	0	8	64
	Conferencia "Cáncer cervicouterino"	68	0	68	1	6	0	7	75
	Campaña de Papanicolaou	9	0	9	1	13	0	14	23
	Brigada de salud (Pruebas Rápidas de VIH, Sífilis y Hep C)	54	0	54	1	6	0	7	61
TOTAL		187	0	187	5	31	0	36	223

Tabla 37.- SALUD MENTAL

Área	Actividad	M-A 2022							TT
		ALUMNOS			PERSONAL				
		TSU	LIC.	T	DOC	ADM	OTROS	T	
Salud Mental	Conferencia Depresión	131	0	131	7	9	0	16	147
	Conferencia Ansiedad	115	0	115	5	7	0	12	127
TOTAL		246	0	246	12	16	0	28	274

Área	Actividad	INICIO S-D 2022							TT
		ALUMNOS			PERSONAL				
		TSU	LIC.	T	DOC	ADM	OTROS	T	
Salud Mental	Conferencia Relación, Drogas y Suicidio.	116	0	116	4	17	0	21	137
	Conferencia Violencia y Suicidio	137	0	137	4	17	0	21	158
	Conferencia Exposición y Significados de Pinturas Relacionadas con el Suicidio	111	0	111	4	17	0	21	132
	Conferencia Resolución de Problemas	82	0	82	3	17	0	20	102
	Conferencia Testimonio de Sobrevivencia	115	0	115	4	17	0	21	136
TOTAL		561	0	561	19	85	0	104	665

Tabla 38.- AFILIACIÓN DE ALUMNOS AL IMSS

ÁREA	ACTIVIDAD	M-A 2022							TT
		ALUMNOS			PERSONAL				
		TSU	LIC.	T	DOCENTE	ADMINISTRATIVO	T		
AFILIACIÓN DE ALUMNOS	Afiliados	33	4	37	0	0	0	0	37
	Baja	74	404	478	0	0	0	0	478
	Constancias de afiliación al IMSS	5	2	7	0	0	0	0	7
TOTAL		112	410	522	0	0	0	0	522

Área	Actividad	INICIO S-D 2022							TT
		ALUMNOS			PERSONAL				
		TSU	LIC.	T	DOCENTE	ADMINISTRATIVO	T		
Afiliación de alumnos	Afiliados	548	20	568	0	0	0	0	568
	Baja	0	0	0	0	0	0	0	0
	Constancias de afiliación al IMSS	548	2	550	0	0	0	0	550
TOTAL		1096	22	1118	0	0	0	0	1118





Tabla 38.1- SERVICIO MÉDICO POR PE DE TSU

Área	Actividad	M-A 2022											
		Alumnos por Programa Educativo TSU											TOTAL
		DNAM	PIAM	MAI	MAP	TIADSM	MTAIE	MTASAMF	LACS	ADMVO	DOC.	OTROS	
Área 1 Atención médica	Consulta	126	59	65	0	11	23	43	39	109	32	15	522
	Incapacidades	0	0	0	0	0	0	0	0	17	10	0	27
	Justificantes	0	0	1	0	0	0	1	0	0	0	0	2
	Historias clínicas	0	0	0	0	0	0	0	0	0	0	0	0
	Recopilación de vigencias de derechos (alumnos reingreso)	5	4	10	2	5	3	4	2	0	0	0	35
Sub-total 1		131	63	76	2	16	26	48	41	126	42	15	586
Área 2 Medicina Preventiva	Conferencia Prevención de hipertensión	26	18	19	0	0	46	0	0	31	5	0	145
	Conferencia Prevención del consumo de tabaco	23	12	20	0	15	15	11	9	11	5	0	121
	Campaña de vacunación Sarampión y Rubéola	24	40	33	0	19	13	16	16	18	7	2	188
	Conferencia de Hábitos saludables	25	17	20	0	16	16	7	13	10	6	0	130
	Brigada de salud (Programa de Alimentación, Módulo Dental y Medición de Peso y Talla)	25	15	18	0	16	13	4	9	13	8	0	121
	Control de embarazo	0	0	0	0	0	0	0	0	3	0	0	3
	Control de Diabetes e Hipertensión Arterial	0	0	0	0	0	0	0	0	12	7	0	19
Sub-total 2		123	102	110	0	66	103	38	47	98	38	2	727
Área 3 Salud sexual y reproductiva.	1.Conferencia Cáncer cervicouterino	0	34	9	0	3	1	9	0	6	2	0	64
	2.Conferencia Cáncer cervicouterino	49	0	0	0	0	0	0	19	6	1	0	75
	Campaña de Papanicolaou	1	4	3	0	0	1	0	0	13	1	0	23
	Brigada de Salud (Pruebas Rápidas de VIH, Sífilis y Hep C)	25	0	19	0	2	2	1	5	6	1	0	61
Sub - total 3		75	38	31	0	5	4	10	24	31	5	0	223
Área 4 Salud Mental	Conferencia Depresión	23	21	17	0	18	14	21	17	9	7	0	147
	Conferencia Ansiedad	24	25	15	0	18	17	16	0	7	5	0	127
	Sub - total 4		47	46	32	0	36	31	37	17	16	12	0
Área 5 Afilación de alumnos a seguro facultativo IMSS	Afilados	5	4	10	0	5	3	4	2	0	0	0	33
	Bajas	11	10	18	0	3	12	16	4	0	0	0	74
	Constancias de afiliación al IMSS.	1	0	2	0	0	0	1	1	0	0	0	5
Sub-total 5		17	14	30	0	8	15	21	7	0	0	0	112
TOTALES		393	263	279	2	131	179	154	136	271	97	17	1922

Área	Actividad	INICIO S-D 2022											
		Alumnos por Programa Educativo TSU											TOTAL
		DNAM	PIAM	MAI	MAP	TIADSM	MTAIE	MTASAMF	LACS	ADMVO	DOC.	OTROS	
Área 1 Atención médica	Consulta	35	26	20	0	10	17	32	14	4	4	3	165
	Incapacidades	0	0	0	0	0	0	0	0	1	3	0	4
	Justificantes	0	0	0	0	0	0	0	0	0	0	0	0





	Recopilación de vigencias de derechos (alumnos nuevo ingreso)	70	79	117	0	48	62	69	49	0	0	0	494
	Sub-total 1	105	105	137	0	58	79	101	63	5	7	3	663
Área 2 Medicina Preventiva	1.Conferencia Concientización sobre la Donación de sangre	24	46	0	0	24	0	27	25	3	6	0	155
	2.Conferencia Concientización sobre la Donación de sangre	24	0	59	0	25	30	0	22	3	6	0	169
	Campaña Altruista de Sangre	14	13	13	0	8	18	12	8	4	9	0	99
	Campaña de Donación de Sangre	3	0	3	0	0	6	7	2	3	1	0	25
	Sub-total 2	65	59	75	0	57	54	46	57	13	22	0	448
Área 3 Salud sexual y reproductiva.	Conferencias	0	0	0	0	0	0	0	0	0	0	0	0
	Sub – total 3	0	0	0	0	0	0	0	0	0	0	0	0
Área 4 Salud Mental	Conferencia Relación Drogas y Suicidio	0	0	65	0	51	0	0	0	17	4	0	137
	Conferencia Violencia y Suicidio	0	0	0	0	0	73	64	0	17	4	0	158
	Conferencia Exposición y Significados de Pinturas Relacionadas con el Suicidio	54	57	0	0	0	0	0	0	17	4	0	132
	Conferencia Resolución de problemas	27	27	0	0	0	0	28	0	17	3	0	102
	Conferencias Testimonio de Supervivencia	0	0	64	0	0	0	0	51	17	4	0	136
Sub – total 4	81	84	129	0	51	73	92	51	85	19	0	665	
Área 5 Afilación de alumnos a seguro facultativo IMSS	Afilados	78	85	124	0	51	70	89	51	0	0	0	548
	Bajas	0	0	0	0	0	0	0	0	0	0	0	0
	Constancias de afiliación al IMSS	78	85	124	0	51	70	89	51	0	0	0	548
Sub-total 5	156	170	248	0	102	140	178	102	0	0	0	1096	
TOTALES		407	418	589	0	268	346	417	273	103	48	3	2872

Tabla 38.2.- SERVICIO MÉDICO POR PE DE LICENCIATURA

Área	Actividad	M-A-2022									TOTAL
		Alumnos por Programa Educativo INGENIERIA/LICENCIATURA									
		MT	LINYM	SP	MI	IDGS	IDGRL	ADMVO	DOCENTE		
Atención médica	Consulta	21	29	24	6	6	18	0	0	0	104
	Justificantes	0	0	0	0	0	2	0	0	0	2
	Recopilación de vigencias de derechos (reingresos)	1	0	0	2	1	0	0	0	0	4
	Sub-total 1	22	29	24	8	7	20	0	0	0	110
Medicina Preventiva	Conferencias	0	0	0	0	0	0	0	0	0	0
	Sub-total 2	0	0	0	0	0	0	0	0	0	0
Salud sexual y reproductiva	Conferencias	0	0	0	0	0	0	0	0	0	0
	Sub-total 3	0	0	0	0	0	0	0	0	0	0
Salud Mental	Conferencias	0	0	0	0	0	0	0	0	0	0
	Sub-total 4	0	0	0	0	0	0	0	0	0	0
Afilación de alumnos a seguro facultativo IMSS	Afilados	1	0	0	2	1	0	0	0	0	4
	Bajas	133	52	78	99	24	18	0	0	0	404
	Constancias de afiliación al IMSS	0	1	0	1	0	0	0	0	0	2
	Sub-total 5	134	53	78	102	25	18	0	0	0	410
TOTALES		156	82	102	110	32	38	0	0	0	520





Área	Actividad	INICIO S-D 2022								
		Alumnos por Programa Educativo INGENIERIA/LICENCIATURA								
		MT	LINYM	SP	MI	IDGS	IDGRL	ADMVVO	DOCENTE	TOTAL
Atención médica	Consulta	2	12	4	1	2	4	0	0	25
	Justificantes	0	0	0	0	0	0	0	0	0
	Recopilación de vigencias de derechos (reingresos)	0	0	0	0	0	0	0	0	0
	Sub-total 1	2	12	4	1	2	4	0	0	25
Medicina Preventiva	Conferencias	0	0	0	0	0	0	0	0	0
	Sub-total 2	0	0	0	0	0	0	0	0	0
Salud sexual y reproductiva	Conferencias	0	0	0	0	0	0	0	0	0
	Sub- total 3	0	0	0	0	0	0	0	0	0
Salud Mental	Conferencias	0	0	0	0	0	0	0	0	0
	Sub-total 4	0	0	0	0	0	0	0	0	0
Afilación de alumnos a seguro facultativo IMSS	Afilados	4	3	2	5	4	2	0	0	20
	Bajas	0	0	0	0	0	0	0	0	0
	Constancias de afiliación al IMSS	1	0	0	0	0	1	0	0	2
	Sub-total 5	5	3	2	5	4	3	0	0	22
TOTALES		7	15	6	6	6	7	0	0	47

Tabla 39.- DIFUSIÓN EN MEDIOS MASIVOS DE COMUNICACIÓN

MEDIO	MAY	JUN	JUL	AGO	TOTAL	SEP
RADIO	200 spots				spots	3
TELEVISIÓN	70 spots				spots	3
PERIÓDICO	2 publicaciones				publicaciones	3
REDES SOCIALES	15 publicaciones				publicaciones	24

Tabla 40.- COBERTURA DE EVENTOS DENTRO DE LA UTNC

MEDIO DE COMUNICACIÓN	MAY	JUN	JUL	AGO	TOTAL	SEP
ÁREA ACADÉMICA	10	13	8	14	45	4
RECTORIA	2	1	2		5	
EXTENSIÓN UNIVERSITARIA	1	2		2	5	3
CULTURA Y DEPORTE	3	12	10	4	29	6
SERVICIOS MÉDICOS	5	1			6	5
JURIDICO		2	1	1	4	
VINCULACIÓN	2	4		4	10	2
EDUCACIÓN CONTINUA		1			1	
RECURSOS HUMANOS		1			1	
SERVICIOS GENERALES	1				1	2
PLANEACION			1		1	
INVESTIGACIÓN Y DESARROLLO		5			5	
TOTAL DE NOTAS	24	42	22	25	113	22

Tabla 41.- COMUNICACIÓN E IMAGEN

DESCRIPCIÓN	MAY	JUN	JUL	AGO	TOTAL	SEP
CAMPAÑAS GENERALES	3	3	3	4	13	4
DISEÑOS	306	209	181	100	796	207
VIDEOS	1	1	5	4	11	1
DISEÑOS IMPRESOS	100	137	0	10	157	5





Tabla 42.- ATENCIÓN A QUEJAS, COMENTARIO O SUGERENCIAS POR REDES SOCIALES

	WHATSAAP				TOTAL	SEP
	MAY	JUN	JUL	AGO		
DUDA, QUEJA Y SUGERENCIA RECIBIDA	124	117	64	168	473	127
EN PROCESO	0	0	0	0	0	0
RESUELTAS	124	117	64	168	473	127
	FACEBOOK				TOTAL	SEP
	MAY	JUN	JUL	AGO		
DUDA, QUEJA Y SUGERENCIA RECIBIDA	45	49	47	37	178	32
EN PROCESO	0	0	0	0	0	0
RESUELTAS	45	49	47	37	178	32





8.5 Jurídico

Tabla 43.- CUMPLIMIENTO ICAI 2022

CALIFICACIÓN	ICAI 2022 (TRIMESTRE)				PROMEDIO
	Primero	Segundo	Tercero	Cuarto	
	100	100			100

Tabla 44.- BUZÓN DE QUEJAS Y/O SUGERENCIAS INSTITUCIONAL

MEDIO ELECTRÓNICO	MAY	JUN	JUL	AGO	TOTAL	SEP
Sistema de Solicitudes de Acceso a la Información (SISAI)	0	1	1	0	2	2
Subdirección de Asuntos Jurídicos de la DGUTyP	0	0	0	0	0	0
Dirección de Asuntos Administrativos de la Coordinación General de Asuntos Jurídicos	8	7	1	6	22	7
Buzón de Quejas y/o Sugerencias Institucional	3	5	0	1	9	1

Tabla 45.- UNIDADES ADMINISTRATIVAS DE ENTREGA-RECEPCIÓN

UNIDAD ADMINISTRATIVA	PERIODO A JUNIO 2022		
	AVANCE DE ANEXOS QUE APLICAN		
	ANEXOS QUE APLICAN	ANEXOS ACTUALIZADOS Y AUTORIZADOS	% DE CUMPLIMIENTO
Rectoría	14	14	100 %
Adquisiciones y Control Patrimonial	14	14	100 %
Contabilidad	24	24	100 %
Desarrollo de Negocios Área Mercadotecnia	16	16	100 %
Dirección de Investigación y Desarrollo de Proyectos	13	13	100 %
Dirección de Mecatrónica	15	15	100 %
Finanzas	19	19	100 %
Jurídico	16	16	100 %
Mantenimiento Área Industrial y Área Petróleo	20	20	100 %
Planeación	15	15	100 %
Procesos Industriales Área Manufactura	15	15	100 %
Actividades Culturales y Deportivas	14	14	100 %
Recursos Humanos	19	19	100 %
Servicios Escolares	17	17	100 %
Servicios Estudiantiles y Extensión Universitaria	15	15	100 %
Servicios Médicos	14	14	100 %
Tic Área Sistemas Informáticos	17	17	100 %
Vinculación	14	14	100 %





Tabla 46.- TRABAJO DE COMITES VIGENTES JUL-SEP

JUL-SEP 2022		
NOMBRE DEL COMITÉ	FECHA DE REUNION	SEGUIMIENTO DE ACUERDOS
Comité de control interno	07/jul/22	<ul style="list-style-type: none"> Revisión de evidencias de control interno correspondientes al periodo a reportar, así como posibles cambios en los procedimientos y sus riesgos.
Subcomité de Adquisiciones	05/jul/22 03/agos/22 06/sep/22	<ul style="list-style-type: none"> Revisión de las posibles adquisiciones y contrataciones de servicios recibidas en la Dirección de Administración y Finanzas.
Comité Técnico de Documentación COCODI (Órgano interno de Control)	16/agos/22 04/jul/22	<ul style="list-style-type: none"> Capacitación de documentación. Gestión Financiera, Programa de Trabajo de Control Interno, Programa de Administración de Riesgos, Programa de Trabajo de Comité de Ética, Fiscalización y Auditoría, Transparencia e Integridad, Programa de Austeridad y Ahorro.
Comité Interno de Austeridad y Ahorro	14/jul/22	<ul style="list-style-type: none"> Reporte trimestral de Austeridad y Ahorro.
Comité de Becas	11/agos/22 01/sep/22	<ul style="list-style-type: none"> Revisión para convocatoria de becas. Revisión de solicitudes e inspección física.
Comité de Seguridad e Higiene, Protección Civil, Ecología y de Salud	09/ago/22 09/sep/22 23/sep/22	<ul style="list-style-type: none"> Reunión preparatoria del simulacro. Capacitación a brigadistas Simulacro de ACTOS VIOLENTOS en la UTNC.
Comité de Transparencia	21/oct/22	<ul style="list-style-type: none"> Análisis y resolución de la inexistencia de información solicitada.
Comité de Ética y Conducta	12/jul/22	<ul style="list-style-type: none"> Tercera Sesión Ordinaria, seguimiento a las actividades programadas para el trimestre en el PTI, que sirven de base para el reporte trimestral.
Comité de Cultura y tradiciones	09/Agos/22 09/sep/22	<ul style="list-style-type: none"> Seguimiento a bienvenida mexicana nuevo ingreso. Bienvenida y fiestas Patrias.
Comité de Calidad	04/JUL/22	<ul style="list-style-type: none"> Revisión de Indicadores del sistema de calidad
Academia Interinstitucional	30/sep/22	<ul style="list-style-type: none"> Presentación de los trabajos realizados de las Academias durante el cuatrimestre septiembre-diciembre 2021. Integración de mesa de trabajo
Contraloría Social		<ul style="list-style-type: none"> N/A
Comité Técnico para el Programa para el Desarrollo Profesional Docente		<ul style="list-style-type: none"> N/A
Consejo de Vinculación y Pertinencia	21/sep/22	<ul style="list-style-type: none"> Informe de actividades de la Universidad Indicadores de la Universidad
Comité para la Igualdad Laboral y No Discriminación	31/ago/22 29/sep/22	<ul style="list-style-type: none"> Capacitación de la política de la igualdad laboral y no discriminación Actividades a realizar mes de octubre





Tabla 47.- RELACIÓN DE CONTRATOS DE PRESTACIÓN DE SERVICIOS JUL-SEP

NO DE CONTRATO	CONTRATANTE	FECHA DE CONTRATO	FECHA VENCIMIENTO	TIPO DE CONTRATO	MONTO	CONCEPTO	USUARIO
CPSE/024/2022	CENTRO OFICIAL DE APLICACIÓN DE LOS EXÁMENES TOEFL (NO SE CONCRETÓ)	09/06/2022				Brindar oportunidad de certificación al idioma inglés para los estudiantes y docentes interesados	
CPSE/025/2022	EDUCATIVA AIDEI	23/06/2022	23/06/2023	SERVICIO	\$88,419.84	APLICACIÓN DE EXÁMENES PARA ALUMNOS DE UTNC. NIVEL DE INGLÉS.	DIRECCIÓN ACADÉMICA
CPSE/026/2022	CONSEJO DE ACREDITACIÓN DE "CACECA".	27/06/2022	27/06/2022	SERVICIO	\$134,589.00	ACREDITACIÓN DEL PROGRAMA EDUCATIVO "DESARROLLO DE NEGOCIOS ÁREA MERCADOTECNIA". MTRA. ALICIA VILLARREAL RUIZ.	DIRECCIÓN ACADÉMICA
CPSE/027/2022	CONSEJO DE ACREDITACIÓN DE LA ENSEÑANZA DE LA INGENIERIA "CACEI".	15/07/2022	15/07/2023	SERVICIO	\$113,400.00	ACREDITACIÓN DEL PROGRAMA EDUCATIVO "MECATRÓNICA AREA INSTALACIONES ELÉCTRICAS EFICIENTES" A CARGO DEL ING. JORGE LUIS AGUILAR MARTÍNEZ.	DIRECCIÓN ACADÉMICA
CPSE/028/2022	CONSEJO DE ACREDITACIÓN DE LA ENSEÑANZA DE LA INGENIERIA "CACEI".	15/07/2022	15/07/2023	SERVICIO	\$113,400.00	ACREDITACIÓN DEL PROGRAMA EDUCATIVO "TECNOLOGÍAS DE LA INFORMACIÓN ÁREA DESARROLLO DE SOFTWARE MULTIPLATAFORMA" A CARGO DEL ING. JORGE LUIS AGUILAR MARTÍNEZ.	DIRECCIÓN ACADÉMICA
CPSE/029/2022	CELIA TERESA ROBLES SANTILLAN	26/08/2022	05/09/2022	ADQUISICIÓN	\$182,520.00	PLAYERA CUELLO REDONDO CON IMPRESIÓN EN SERIGRAFIA	PRENSA Y DIFUSIÓN
CPSE/030/2022	JG. FERRETERIA S.A DE C.V.	08/09/2022	19/08/2022	ADQUISICIÓN	\$41,874.38	1 PZA ROTOMARTILLO MAKITA SDS MAX, 1 PZA JGÓ 3 BROCAS SDS MAS 5/8, 3/4, 1" X13", 1 PZA JGO AVELLANADOR P/TUBO TRUPER, 1 PZA MINI CORTADOR DE TUBO TRUPER, 1 PZA TOLDO USO RUDO 3X3 MTS ULINE, 8 PZAS Llave INDIVIDUAL P/LAVABO RUGO #16R, 1 PZA SOLDADURA DE ESTAÑO 50/50 OMEGA, 1 PZA MOTOR CONDENSADOR #MTRARU021-3/4, 1 PZA CUCHILLA P/NAVAJA 10 PZAS TRUPER, 1 PZA CARETA P/SOLDADOR ELECTR. TRUPER.	SERVICIOS GENERALES
CPSE/031/2022	LUZ MARIA GUADALUPE MORENO LÓPEZ	13/09/2022	23/09/2022	ADQUISICIÓN	\$82,169.68	20 UNIDADES CISCO MERAKI ADAPTADOR E INYECTOR DE PoE MA-INJ-4, 10/100/1000Mbit/S, 2x RJ-45 REQUIERE CABLE DE PODER MA-INJ-4, 20 UNIDADES CISCO MERAKI CABLE DE PODER, PARA MX/MS, 4 CISCO MERAKI ANTENA OMNIDIRECCIONAL, 7dBi, 2.4/5GHz, 2 PIEZAS	SITE
CPSE/032/2022	JG. FERRETERIA S.A DE C.V.	20/09/2022	30/09/2022	ADQUISICIÓN	\$443,202.28	10 PZAS APARTARAYOS DE DISTRIBUCIÓN 30K AP OHIOB, 3 PZAS CORTACIRCUITO FUSIBLE TRIPLE DISPARO, 500 MTS CABLE XLP ALUMINIO CAL 1/035KV AISLAMIENTO, 12 PZAS FUSIBLE LIMITADOR DRWISA 10 AMP, 38KV, 6 PZAS FUSIBLE LIMITADOR DRWISA 6AMP 38KV, 2 PZAS CRUCETA PT250, 4 PZAS PERNOS DOBLE ROSCA 5/8 X 18", 2 PZAS TIRANTES H2, 30 PZAS ZAPATA PONCHABLE 1 OJILLO CALIBRE 3/0.	SERVICIOS GENERALES





Tabla 48.- RELACIÓN DE CONTRATOS LABORALES JUL-SEP

CONTRATANTE	FECHA INICIO	FECHA DE VENCIMIENTO	TIPO DE CONTRATO	MONTO	USUARIO
ING. JULIO CESAR FERNANDEZ DADO	05/09/22	13/12/22	PA	\$ 15,631.50	DIR. ACADÉMICO Y DIR. CARRERA
ING. SOIRRAB GENEVITH BARRIOS HERRERA	05/09/22	13/12/22	PA	\$ 5,210.50	DIR. ACADÉMICO Y DIR. CARRERA
LIC. ANTONIO SÁNCHEZ HERNÁNDEZ	05/09/22	13/12/22	PA	\$ 5,731.55	DIR. ACADÉMICO Y DIR. CARRERA
LIC. ROCÍO SARAI HERNÁNDEZ CRUZ	05/09/22	13/12/22	PA	\$ 9,899.95	DIR. ACADÉMICO Y DIR. CARRERA
ING. VIRGINIA YASMIN BARRON RIOJAS	05/09/22	13/12/22	PA	\$ 14,068.35	DIR. ACADÉMICO Y DIR. CARRERA
ING. EDUARDO GODOY MAGALLANES	05/09/22	13/12/22	PA	\$ 7,815.75	DIR. ACADÉMICO Y DIR. CARRERA
LIC. VICTOR CRUZ SALDIVAR	05/09/22	13/12/22	PA	\$ 7,294.70	DIR. ACADÉMICO Y DIR. CARRERA
ING. MANUEL RODRÍGUEZ TOVAR	05/09/22	13/12/22	PA	\$ 14,068.35	DIR. ACADÉMICO Y DIR. CARRERA
LIC. EDNA SILVA MENDOZA	05/09/22	13/12/22	PA	\$ 10,942.05	DIR. ACADÉMICO Y DIR. CARRERA
ING. ADAN VELA AYALA	05/09/22	13/12/22	PA	\$ 14,589.40	DIR. ACADÉMICO Y DIR. CARRERA
ING. MOISÉS MORENO VELAZQUEZ	05/09/22	13/12/22	PA	\$ 9,378.90	DIR. ACADÉMICO Y DIR. CARRERA
ING. EDGAR SILVESTRE DIANAS MORALES	05/09/22	13/12/22	PA	\$ 10,942.05	DIR. ACADÉMICO Y DIR. CARRERA
ING. GUILLERMO CARDENAS GARZA	05/09/22	13/12/22	PA	\$ 14,589.40	DIR. ACADÉMICO Y DIR. CARRERA
ING. ALEJANDRO MATEOS PEREZ	05/09/22	13/12/22	PA	\$ 13,026.25	DIR. ACADÉMICO Y DIR. CARRERA
ING. GLORIA LEZITH CHAPA GARZA	05/09/22	13/12/22	PA	\$ 12,505.20	DIR. ACADÉMICO Y DIR. CARRERA
ING. RAMIRO AVALOS MARTINEZ	05/09/22	13/12/22	PA	\$ 10,942.05	DIR. ACADÉMICO Y DIR. CARRERA
LIC. JULIO CESAR CINTA GONZALEZ	05/09/22	13/12/22	PA	\$ 5,210.50	DIR. ACADÉMICO Y DIR. CARRERA
ING. DOMINGO FRAGA HERNÁNDEZ	05/09/22	13/12/22	PA	\$ 5,210.50	DIR. ACADÉMICO Y DIR. CARRERA
ING. ALEJANDRA GONZALEZ MIRANDA	05/09/22	13/12/22	PA	\$ 15,631.50	DIR. ACADÉMICO Y DIR. CARRERA
LIC. ARNOLDO TREVIÑO GONZÁLEZ	05/09/22	13/12/22	PA	\$ 9,899.95	DIR. ACADÉMICO Y DIR. CARRERA
DR. FRANCISCO FABIAN TOBIAS MACÍAS	05/09/22	13/12/22	PA	\$ 14,068.35	DIR. ACADÉMICO Y DIR. CARRERA
ING. LILIANA VIELMA RODRÍGUEZ	05/09/22	13/12/22	PA	\$ 15,631.50	DIR. ACADÉMICO Y DIR. CARRERA
T. GUSTAVO ALONSO MORENO CORTES	05/09/22	13/12/22	PA	\$ 11,984.15	DIR. ACADÉMICO Y DIR. CARRERA
T. LUIS ARTURO GARCÍA NAVARRO	05/09/22	13/12/22	PA	\$ 12,505.20	DIR. ACADÉMICO Y DIR. CARRERA
ING. RAUL ZAMBRANO SANDOVAL	05/09/22	13/12/22	PA	\$ 15,110.45	DIR. ACADÉMICO Y DIR. CARRERA
LIC. CRISTINA MONTEMAYOR GARCÍA	05/09/22	13/12/22	PA	\$ 13,026.25	DIR. ACADÉMICO Y DIR. CARRERA
ING. ISMAEL NOGUERON CONTRERAS	05/09/22	13/12/22	PA	\$ 14,068.35	DIR. ACADÉMICO Y DIR. CARRERA
ING. GABRIEL VALLEJO SAN MIGUEL	05/09/22	13/12/22	PA	\$ 8,336.80	DIR. ACADÉMICO Y DIR. CARRERA
LIC. DANITZA ELIZABETH VENAVIDES MIRANDA	05/09/22	13/12/22	PA	\$ 11,463.10	DIR. ACADÉMICO Y DIR. CARRERA
ING. ROGELIO GALVÁN HERNÁNDEZ	05/09/22	13/12/22	PA	\$ 15,110.45	DIR. ACADÉMICO Y DIR. CARRERA
ING. JUAN FRANCISCO BARAJAS CORONA	05/09/22	13/12/22	PA	\$ 7,294.70	DIR. ACADÉMICO Y DIR. CARRERA
ING. JUAN JAIME SERRANO TORRES	05/09/22	13/12/22	PA	\$ 15,110.45	DIR. ACADÉMICO Y DIR. CARRERA
ING. GUILLERMO ELIAS IGLESIAS LOPEZ	05/09/22	13/12/22	PA	\$ 15,631.50	DIR. ACADÉMICO Y DIR. CARRERA
ING. ESTELA GUADALUPE SALAS SILLER	05/09/22	13/12/22	PA	\$ 13,547.30	DIR. ACADÉMICO Y DIR. CARRERA
ING. FERNANDO RODRÍGUEZ CALVILLO	05/09/22	13/12/22	PA	\$ 8,336.80	DIR. ACADÉMICO Y DIR. CARRERA
ING. EMMANUEL MARÍN VICENTE	05/09/22	13/12/22	PA	\$ 10,942.05	DIR. ACADÉMICO Y DIR. CARRERA
ING. ALBERTO LARA GARZA	05/09/22	13/12/22	PA	\$ 8,336.80	DIR. ACADÉMICO Y DIR. CARRERA
LIC. MONICA ESMERALDA GUTIÉRREZ PIÑA	05/09/22	13/12/22	PA	\$ 10,421.00	DIR. ACADÉMICO Y DIR. CARRERA
ING. BLANCA MARGARITA LARA PERALES	05/09/22	13/12/22	PA	\$ 13,026.25	DIR. ACADÉMICO Y DIR. CARRERA
LIC. ARACELY RODRÍGUEZ SAN MIGUEL	05/09/22	13/12/22	PA	\$ 15,631.50	DIR. ACADÉMICO Y DIR. CARRERA
MTRA. BERTHA ALICIA FRANCO SILVA	05/09/22	13/12/22	PA	\$ 15,631.50	DIR. ACADÉMICO Y DIR. CARRERA
LIC. ANA MARÍA RODRÍGUEZ GONZÁLEZ	05/09/22	13/12/22	PA	\$ 14,068.35	DIR. ACADÉMICO Y DIR. CARRERA
ING. RENÉ HUMBERTO CHACÓN VÁZQUEZ	05/09/22	13/12/22	PA	\$ 11,463.10	DIR. ACADÉMICO Y DIR. CARRERA
ING. JOSÉ ROBERTO BARRÓN RAMÓS	05/09/22	13/12/22	PA	\$ 12,505.20	DIR. ACADÉMICO Y DIR. CARRERA
MAG. HECTOR ENRIQUE REYES RODRIGUEZ	05/09/22	13/12/22	PA	\$ 6,252.60	DIR. ACADÉMICO Y DIR. CARRERA
ING. NORMA LIZBETH GUZMAN GUERRA	05/09/22	13/12/22	PA	\$ 13,026.25	DIR. ACADÉMICO Y DIR. CARRERA
LIC. ANA GABRIELA BERNAL CARRANCO	05/09/22	13/12/22	PA	\$ 14,589.40	DIR. ACADÉMICO Y DIR. CARRERA
ING. ANDREA LIZBETH GARCÍA REYNA	05/09/22	13/12/22	PA	\$ 10,421.00	DIR. ACADÉMICO Y DIR. CARRERA
LIC. JUAN MAGAÑA MEJIA	05/09/22	13/12/22	PA	\$ 15,110.45	DIR. ACADÉMICO Y DIR. CARRERA





ING. MARIO ALEJANDRO PINEDA LOERA	05/09/22	13/12/22	PA	\$ 15,631.50	DIR. ACADÉMICO Y DIR. CARRERA
MTRA. SARAJ AZUCENA LARA PALACIOS	05/09/22	13/12/22	PA	\$ 15,110.45	DIR. ACADÉMICO Y DIR. CARRERA
T. MARCELA LEBAN MUZQUIZ	05/09/22	13/12/22	PA	\$ 9,899.95	DIR. ACADÉMICO Y DIR. CARRERA
ING. JUAN JOSÉ VALENZUELA GALLARDO	05/09/22	13/12/22	PA	\$ 9,378.90	DIR. ACADÉMICO Y DIR. CARRERA
ING. ANA CRISTINA AMAYA BRISEÑO	05/09/22	13/12/22	PA	\$ 10,942.05	DIR. ACADÉMICO Y DIR. CARRERA
LIC. NANCY ESTEFANY DÍAZ CHAVARRIA	05/09/22	13/12/22	PA	\$ 12,505.20	DIR. ACADÉMICO Y DIR. CARRERA
ING. NANCY CRUZ VELASCO	05/09/22	13/12/22	PA	\$ 10,421.00	DIR. ACADÉMICO Y DIR. CARRERA
LIC. RICARDO CARRILLO CORNELIO	05/09/22	13/12/22	PA	\$ 11,463.10	DIR. ACADÉMICO Y DIR. CARRERA
T. GRACIELA DEL ANGEL GARCÉS	05/09/22	13/12/22	PA	\$ 12,505.20	DIR. ACADÉMICO Y DIR. CARRERA
LIC. MONICA DARIELA CORTES MURILLO	05/09/22	13/12/22	PA	\$ 12,505.20	DIR. ACADÉMICO Y DIR. CARRERA
LIC. ANTONIO DÍAZ RAMÍREZ	05/09/22	13/12/22	PA	\$ 6,773.65	DIR. ACADÉMICO Y DIR. CARRERA
T. JORGE RODRÍGUEZ MEDRANO	05/09/22	13/12/22	PA	\$ 14,068.35	DIR. ACADÉMICO Y DIR. CARRERA
T. ROSARIO PÉREZ GUZMAN	05/09/22	13/12/22	PA	\$ 14,068.35	DIR. ACADÉMICO Y DIR. CARRERA
MPL. DANIEL MARIO IBARRA FLORES	05/09/22	13/12/22	PA	\$ 13,026.25	DIR. ACADÉMICO Y DIR. CARRERA
T. ERIKA LILIANA ZERTUCHE GUTIÉRREZ	05/09/22	13/12/22	PA	\$ 14,068.35	DIR. ACADÉMICO Y DIR. CARRERA
T. ARNOLDO LARES HERNÁNDEZ	05/09/22	13/12/22	PA	\$ 12,505.20	DIR. ACADÉMICO Y DIR. CARRERA
MTRD. ISRAEL HERNÁNDEZ BORRERO	05/09/22	13/12/22	PA	\$ 10,421.00	DIR. ACADÉMICO Y DIR. CARRERA
JUANA MARÍA OCHOA JASSO	05/09/22	13/12/22	PA	\$ 6,252.60	DIR. ACADÉMICO Y DIR. CARRERA
MTRD. DAVID SAMUEL KIM SÁNCHEZ	05/09/22	13/12/22	PA	\$ 10,421.00	DIR. ACADÉMICO Y DIR. CARRERA
LIC. YVONNE MALDONADO VALDÉS	05/09/22	13/12/22	PA	\$ 12,505.20	DIR. ACADÉMICO Y DIR. CARRERA
ING. ANA GABRIELA ALANIS GUZMÁN	05/09/22	13/12/22	PA	\$ 11,984.15	DIR. ACADÉMICO Y DIR. CARRERA
ING. FELIPE DE LEÓN REYNA	05/09/22	13/12/22	PA	\$ 11,463.10	DIR. ACADÉMICO Y DIR. CARRERA
LIC. MARTIN MARIO JIMÉNEZ SALAZAR	05/09/22	13/12/22	PA	\$ 12,505.20	DIR. ACADÉMICO Y DIR. CARRERA
C. LUZ MANUEL MOYEDA LÓPEZ	05/09/22	13/12/22	PA	\$ 5,210.50	EXT. UNIVERSITARIA
LIC. GERARDO ABRAHAM FLORES RODRIGUEZ	05/09/22	13/12/22	PA	\$ 3,647.35	EXT. UNIVERSITARIA
LIC. ADRIANA MARISOL GARCÍA ZAMARRIPA	05/09/22	13/12/22	PA	\$ 5,210.50	EXT. UNIVERSITARIA
LIC. IVAN GABRIEL VIÑA FLORES	05/09/22	13/12/22	PA	\$ 3,647.35	EXT. UNIVERSITARIA
ING. LUIS ALBERTO DUARTE OLVERA	05/09/22	13/12/22	PA	\$ 3,647.35	EXT. UNIVERSITARIA
LIC. KEVIN AMADO SOTO SORIANO	05/09/22	13/12/22	PA	\$ 5,210.50	EXT. UNIVERSITARIA

Tabla 49.- RELACIÓN DE CONVENIOS DE JUL-SEP

NO DE CONVENIO	NOMBRE DEL CONVENIO	FECHA DE CONVENIO	FECHA VENCIMIENTO	TIPO DE CONVENIO	GIRO	SECTOR	OBJETIVO
CEMP/026/2022	COPARMEX DELEGACIÓN PIEDRAS NEGRAS.	05/07/2022	05/07/2022	GENERAL	EMPRESARIAL		Participar en proyectos de investigación y/o desarrollo tecnológico, realizar "estadias profesionales" de acuerdo a los requerimientos y número de alumnos autorizados por "coparmex" y/o sus agremiados.
CEMP/027/2022	CANACINTRA	11/07/2022	11/07/2023	CONVENIO DE COLABORACIÓN	EMPRESARIAL		Participar en proyectos de investigación y/o desarrollo tecnológico, realizar "estadias profesionales" de acuerdo a los requerimientos y número de alumnos autorizados por "canacindra" y/o sus agremiados.
CEMP/028/2022	CONSEJO DE ACREDITACIÓN DE "CACCA".	11/07/2022	11/07/2023	Académico	EMPRESARIAL		Acreditación de programas de estudio.
CEMP/029/2022	CONSEJO DE ACREDITACIÓN DE LA ENSEÑANZA DE LA INGENIERÍA "CACEI"	15/07/2022	15/07/2023	Académico	EMPRESARIAL		Acreditación del programa educativo "mecatrónica área instalaciones eléctricas eficientes".





CEMP/030/ 2022	CONSEJO DE ACREDITACIÓN DE LA ENSEÑANZA DE LA INGENIERÍA "CACEI"	15/07/2022	15/07/2023	Académico	EMPRESARIAL
CEMP/031/ 2022	TRANSPORTES SRECA-S.A DE CVL	11/08/2022	11/08/2024	CONVENIO GENERAL	EMPRESARIAL
CEMP/032/ 2022	EMPRESA RECICLADORA	06/09/2022	06/09/2023	CONVENIO DE COLABORACIÓN	EMPRESARIAL
CEMP/033/ 2022	UANE	22/09/22	22/09/2023	CONVENIO ESPECIFICO	INSTITUCIONAL

Acreditación del programa educativo "tecnologías de información área desarrollo de software multiplataforma".

Participar en proyectos de investigación y/o desarrollo tecnológico, realizar "estadias profesionales" de acuerdo a los requerimientos y número de alumnos autorizados.

Participar en proyectos de reciclado ecológico, realizar residencia profesional y estadia técnica de acuerdo con los requerimientos y número de alumnos autorizados por "la empresa", elaborar proyectos de interés para "la empresa" y "la utnc", llevar a cabo visitas guiadas a las instalaciones de "la empresa", previa autorización de la misma, intercambio de personal para apoyo en eventos académicos.

Las partes" acuerdan establecer las bases y lineamientos específicos de colaboración que permitan facilitar y promover la realización de servicio social y/o practicas profesionales por parte de los alumnos de la licenciatura en psicología de "la universidad" en "la utnc".



SEP
SECRETARÍA DE
EDUCACIÓN PÚBLICA



Coahuila
GOBIERNO DEL ESTADO





8.6. Indicadores institucionales



SEP
SECRETARÍA DE
EDUCACIÓN PÚBLICA



Coahuila



SE SECRETARÍA DE
EDUCACIÓN



Informe de Actividades

Trimestre Octubre-Diciembre 2022

(Contenido en el cuatrimestre Septiembre-Diciembre 2022)

Enero 2023



Consejo Directivo

FRANCISCO SARACHO NAVARRO

Secretario de Educación y Cultura del Estado de Coahuila

OSCAR FERNANDO LÓPEZ ELIZONDO

Rector de la Universidad Tecnológica del Norte de Coahuila

BLAS JOSÉ FLORES DÁVILA

Secretario de Finanzas del Estado de Coahuila

TERESA GUAJARDO BERLANGA

Secretaria de Fiscalización y Rendición de Cuentas

HERMINIO BALTAZAR CISNEROS

Director General de la D.G.U.T y P.

LIZETTE CRISTINA VILLARREAL OREZZA

Titular de la Oficina de Enlace Educativo en el Estado de Coahuila

MARÍA DEL PILAR VALENZUELA GALLARDO

Presidenta Municipal de Nava

NORMA LUCILLE TREVIÑO GALINDO

Presidenta Municipal de Piedras Negras

CARLOS EDUARDO ANDRADE SEPULVEDA

Gerente de Recursos Humanos en Minera del Norte

CÉSAR ISIDRO MUÑOZ DE HOYOS

Presidente de CANACINTRA

HÉCTOR RODRÍGUEZ LÓPEZ

Presidente de CANACO



Coahuila

SE SISTEMA DE EDUCACIÓN

27



Directorio

LÓPEZ ELIZONDO OSCAR FERNANDO

Rector

MACÍAS MARTÍNEZ EDUARDO GUADALUPE

Director Académico

Direcciones de Carrera

AGUILAR MARTÍNEZ JORGE LUIS

T.S.U en Mecatrónica Área Sistemas de
Manufactura Flexible

T.S.U en Mecatrónica Área Instalaciones
Eléctricas Eficientes,

T.S.U. en Tecnologías de la Información Área
Desarrollo de Software Multiplataforma,
Ingeniería en Desarrollo y Gestión de Software
e Ingeniería en Mecatrónica

GUAJARDO GONZÁLEZ JOSÉ ROBERTO

T.S.U. en Mantenimiento Área Industrial,
T.S.U. en Procesos Industriales Área Manufactura,
Ingeniería en Sistemas Productivos, e
Ingeniería en Mantenimiento Industrial

VILLAREAL RUIZ ALICIA

T.S.U. en Desarrollo de Negocios Área
Mercadotecnia,
T.S.U. en Logística área Cadena de Suministros,
Licenciatura en Innovación de Negocios y
Mercadotecnia, y
Licenciatura en Diseño y Gestión de Redes
Logísticas

Direcciones de Área

ALVARADO JARITAS TERESITA DE JESÚS

Coordinación de Investigación y Desarrollo
Tecnológico

ELIZONDO GUERRERO PATRICIA ISABEL

Vinculación

DÍAZ GUERRA DAVID

Abogado General

VÁZQUEZ ORTÍZ EBERARDO

Administración y Finanzas

Subdirecciones de Área

MARTÍNEZ CAMPOS ADRIANA

Extensión Universitaria y Servicios
Estudiantiles

SANDOVAL FLORES KARLA ROSAURA

Recursos Humanos

Jefaturas de Departamento

BALDIT HERRERA AGUSTÍN

Adquisiciones y Control Patrimonial

CANTÚ ZAYAS JOSÉ RUBÉN

Planeación y Evaluación

CARRASCO GONZÁLEZ WENDY YAZMIN

Servicios Escolares

MARTÍNEZ CATARINA FORTINO

Actividades Culturales y Deportivas

REYNOSO RIVAS FRIDA ELIZABETH

Servicios Médicos

VAZQUEZ CASTILLO VICTOR MANUEL

Contabilidad



Coahuila

SE SISTEMA DE EDUCACIÓN



Índice

Presentación	-----pág. 6
1. Docencia	-----pág. 7
1.1 Academias	
1.2 Matricula total atendida de TSU e Ingeniería	
1.3 Oferta Educativa y Matricula	
1.4 Aprovechamiento Escolar	
1.5 Abandono Escolar	
1.6 Eficiencia Terminal	
1.7 Tutorías	
1.8 Becas Estudiantiles	
1.9 Biblioteca Física y Digital	
1.10 Proyectos de Investigación y Emprendimiento	
1.11 Investigación y Desarrollo Tecnológico	
• Perfil PRODEP	
• Cuerpos Académicos	
• Programas Educativos de Calidad	
• Proyectos	
• Ciencia y Tecnología	
• Alineación Estratégica	
2. Vinculación	-----pág. 18
2.1 Convenios firmados	
2.2 Visitas Industriales	
2.3 Conferencias	
2.4 Estadías	
2.5 Movilidad estudiantil	
2.6 Estudios y Servicios Tecnológicos	
2.7 Seguimiento de Egresados	
3. Recursos Humanos	-----pág. 21
3.1 Personal	
3.2 Organigrama	
3.3 Personal Docente por Nivel Educativo	
3.4 Nivel de Habilitación de la Planta Docente	
3.5 Formación de competencias y Capacitación del Personal	
4. Administración y Finanzas	-----pág. 24
4.1 Estados Financieros Dictaminados	
4.2 Transparencia Financiera	
4.3 Sistema Integral de Información del Norte de Coahuila (SIINC).	
4.4 Comité del Control y Desempeño Institucional (COCODI)	



SEP
SECRETARÍA DE
EDUCACIÓN PÚBLICA



Coahuila

SE SECRETARÍA DE EDUCACIÓN



5. Extensión Universitaria y Servicios Estudiantiles	-----pág. 26
5.1 Cultura y Deporte	
• Actividades Culturales	
• Actividades Cívicas	
• Actividades Deportivas	
5.2 Servicios Médicos	
• Atención Médica	
• Medicina Preventiva	
• Salud Sexual y Reproductiva	
• Afiliación de Alumnos al IMSS	
5.3 Prensa y Difusión	
• Difusión en ferias vocacionales y visitas gestionadas	
• Cobertura de eventos dentro de la UTNC	
• Prensa, difusión y comunicación	
• Atención a quejas, comentario o sugerencias por redes sociales	
6. Jurídico	-----pág. 36
6.1 Transparencia (INFO-COAHUILA)	
6.2 Entrega-Recepción	
6.3 Publicaciones y Marco jurídico	
6.4 Asuntos jurídicos	
6.5 Comités Institucionales (órganos de control).	
7. Planeación y Evaluación	-----pág. 40
7.1 Información y estadística	
7.2 Sistema de evaluación	
7.3 Sistema de gestión de la calidad	
7.4 Planes y programas institucionales	
7.5 Infraestructura Física	
8. Anexo Estadístico	-----pág. 44
8.1 Docencia	
8.2 Vinculación	
8.3 Recursos Humanos	
8.4. Extensión Universitaria y Servicios Estudiantiles	
8.5 Jurídico	
9. Indicadores institucionales	-----pág. 79





Presentación

Honorable Consejo Directivo de la Universidad Tecnológica del Norte de Coahuila, Comunidad Universitaria y Sociedad en general a la que sirvo. El día de hoy en cumplimiento con lo señalado en el artículo XIV, fracción II, del decreto de creación de esta Institución, presento ante ustedes, el Informe de Actividades del cuarto trimestre del 2022 (Octubre- Diciembre), el cual se encuentra Contenido en el cuatrimestre de Septiembre-Diciembre del año en mención, mismo que refleja el compendio de las acciones Administrativas y de Docencia más destacadas, que bajo el nuevo rumbo que la institución ha logrado.

La información contiene resultados de los principales indicadores, de aquellos procesos sustantivos y adjetivos involucrados en el quehacer cotidiano de formar Técnicos Superiores Universitarios e Ingenieros altamente competitivos, para que contribuyan al desarrollo sustentable de la región, del Estado y del País.

Con orgullo podemos señalar que, después de concluir el confinamiento por la pandemia, se ha logrado desarrollar un programa de investigación y emprendimiento entre la institución y el sector productivo, mismo que al inicio de este 2023 cuenta con 25 proyectos en 19 empresas regionales que apostaron por el trabajo conjunto de nuestros Profesores de Tiempo Completo y alumnos de los diversos Programas Educativos que la Universidad oferta en el norte de la entidad.

La magnitud del programa ha impactado a gran escala y le ha permitido a la UTNC colaborar en proyectos en los que sólo se consideraron a 12

instituciones dentro del subsistema a nivel nacional, lo que da plena certidumbre y pertinencia al modelo educativo ofertado, las carreras y habilidades que el alumno aporta a la producción industrial, comercial y de servicios en la zona de influencia a la que prestamos la honorable labor de formar técnicos, ingenieros y licenciados apegados a los valores más humanos que una persona pueda aportar con una educación técnica de calidad y en beneficio de su comunidad.

Trabajamos de manera conjunta con los diversos consejos de vinculación, tanto regionales como Institucionales, en los que se palpa la gran aceptación de la institución entre las empresas regionales de todos los ámbitos existentes en el entorno desde el energético, el automotriz, de alimentos y bebidas, así como el de comercio y servicios, de manera que el nuevo rumbo, es el mejor rumbo que la universidad puede llevar.

En este mensaje, agradezco la confianza brindada y todo el apoyo del personal administrativo, académico y del sector productivo recibido hasta el día de hoy, por lo que refrendo mi compromiso de seguir trabajando para alcanzar los objetivos y metas planteadas en el Programa Institucional de Desarrollo 2021-2025 de la Universidad Tecnológica del Norte de Coahuila.

Muchas gracias.
Mtro. Oscar Fernando López Elizondo
Rector

"Transformando tu futuro"





1. Docencia

1.1 Academias

1.2 Matricula total atendida de TSU y Licenciatura (Ingeniería)

1.3 Oferta Educativa y Matricula

1.4 Aprovechamiento Escolar

1.5 Abandono Escolar

1.6 Eficiencia Terminal

1.7 Tutorías

1.8 Becas Estudiantiles

1.9 Biblioteca

1.10 Proyectos de Investigación y Emprendimiento

1.11 Investigación y Desarrollo Tecnológico



SEP
SECRETARÍA DE EDUCACIÓN PÚBLICA

UTP
UNIVERSIDAD TECNOLÓGICA DE PUEBLA



Coahuila

SE SECRETARÍA DE EDUCACIÓN



1. Docencia

La Universidad Tecnológica del Norte de Coahuila, ha tomado un nuevo rumbo y esto se ve reflejado en el Programa Institucional de Desarrollo (PIDE) 2021-2025, en el cual considera su modelo educativo de la docencia como un elemento fundamental y lo ubica en el centro del quehacer al aprendizaje como proceso sustancial y rector de la actividad de los sujetos universitarios. Las actividades que a continuación se describen, constituyen el reflejo de las acciones del personal docente y administrativo.

1.1 Academias

Las Academias son cuerpos colegiados integrados por PTC y PA de los diferentes PE y que realizan actividades de Docencia, Tutorías, Investigación y Gestión Académica, Vinculación y Publicaciones, en una o varias líneas de investigación con objetivos y metas enfocadas a atender las problemáticas educativas centradas principalmente en la atención al alumno.

Es por ello, que la Academia se ha constituido en el espacio perfecto para la discusión, el análisis y el intercambio de ideas académicas, cuyo objetivo principal es y será, promover e impulsar propuestas e innovaciones para el diseño y desarrollo de proyectos académicos Institucionales en forma conjunta, participativa e integral que permitan mejorar el proceso educativo de los Programas Educativos. *(Véase tabla 1 del Anexo Estadístico).*

Durante el inicio del cuatrimestre septiembre-diciembre 2022 se sigue trabajando en 13 Academias, con 25 mesas de trabajo. Entre los trabajos realizados se encuentran los siguientes:

1.- Las academias de Ciencias Básicas Aplicadas:

- Realizar las actividades que permitan contar con la instalación de los equipos y materiales para un laboratorio de Ciencias Básicas funcional.
- Realizar acciones de apoyo al proceso de acreditación de los PE de MTAIEE y TIADSM.

2.- La academia de Formación Tecnológica de Mecatrónica:

- Dar continuidad al proceso de Acreditación del PE de Mecatrónica Área Instalaciones Eléctricas Eficientes.
- Habilidad y actualización de equipo y software para realizar prácticas de Controladores Lógicos Programables en el laboratorio de electrónica.

3.- La academia de Formación Tecnológica de Tecnologías de la Información:

- Dar continuidad al proceso de Acreditación del PE.
- Dar seguimiento al proceso de cambio de edificio de los laboratorios de cómputo LC3, LC5 y Redes.

4.- La Academia de Vinculación y Extensión:

- Analizar la encuesta aplicada a egresados anteriormente y diseñar al menos 1 curso por PE para Educación Continua.

La mesa de Emprendimiento de VyE:

- Se logró el objetivo de capacitar a 7 PTC y 35 alumnos en el programa de Gestión de Proyectos de MS-Project en un 100%.
- Se capacito a 35 alumnos de tercer cuatrimestre para la elaboración de un Plan de Negocio.
- Se impartió una plática motivacional a los alumnos de 3er cuatrimestre en el programa de Emprendimiento, programando lo mismo para este periodo, con la

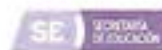



finalidad de que los alumnos con inquietud de incubar presenten su plan de negocios.

- Capacitar a 6 alumnos en el proceso de Incubación de empresas que ya presentaron su Plan de Negocio.

5.- La Academia de Formación Tecnológica de Mantenimiento:

- Realizar un análisis acerca del estado del acervo bibliográfico para solicitar los tomos faltantes de acuerdo con la bibliografía necesaria para cada materia.
- Actualizar el programa institucional de tutorías y sus etapas, definiendo los indicadores, mecanismos de evaluación, estableciendo los criterios y políticas de operación e incorporar el proyecto de valores en el programa institucional de tutorías.
- Realizar un análisis sobre los equipos que actualmente tenemos en nuestros laboratorios, su utilización y su funcionamiento para determinar un nuevo equipamiento en base a las materias asignadas.

6.- La Academia de Formación Tecnológica de Procesos Industriales Área Manufactura:

- Registrar la bibliografía física y virtual, correspondiente a las asignaturas del 1er y 4to cuatrimestre.
- Revisar equipamiento de los talleres y laboratorios y los elementos necesarios para prácticas.
- Concentrar material didáctico de las asignaturas del PE en el drive.

7.- La academia de Habilidades Gerenciales:

- Registrar la bibliografía correspondiente al cuatrimestre en curso de la materia de Formación Sociocultural.

8.- La academia de Docencia:

- Realizar un análisis acerca del estado del acervo bibliográfico para solicitar los tomos faltantes de acuerdo con la bibliografía necesaria para cada materia.
- Actualizar el programa institucional de tutorías y sus etapas, definiendo los indicadores, mecanismos de evaluación, estableciendo los criterios y políticas de operación e incorporar el proyecto de valores en el programa institucional de tutorías.

9.- La academia de Investigación:

- Seguimiento a los productos académicos generados por los PTC derivados de los proyectos de investigación y emprendimiento con empresas, y de otra índole.

10.- La Academia de Formación Tecnológica de Desarrollo de Negocios área Mercadotecnia:

- Se elaboró el diagnóstico de los laboratorios, elementos de práctica, así como la bibliografía física y virtual
- Reubicación de laboratorios, actualización de la bitácora y políticas para el uso del laboratorio en un 100%,
- para este cuatrimestre se está trabajando en la acreditación de DNAM con un avance de un 50%.

11.- La Academia de Lenguas y Métodos

- La academia de Lenguas y métodos tiene el objetivo para el cuatrimestre sept – dic, obtener el 10 % de docentes, alumnos y administrativos certificados nivel B1, por lo cual se llevó a cabo el 15 y 16 de noviembre de presente año la aplicación de exámenes para nivel de inglés con la casa certificadora ELASH.



SEP
SECRETARÍA DE EDUCACIÓN PÚBLICA



Coahuila

SE
SECRETARÍA DE EDUCACIÓN



12.- La Academia de Formación Tecnológica de Logística Área Cadena de Suministros:

- Se trabajó en el acervo Bibliográfico de las asignaturas del PE de LACS,
- Se está realizando una lista de equipos, materiales y herramientas idóneas para el desarrollo eficiente de LACS, cumpliendo al menos con 20 horas prácticas en el taller de serigrafía. (Véase tablas 1.1 del Anexo Estadístico).

1.2 Matricula total atendida de TSU y Licenciatura

La UTNC, durante el cierre del cuatrimestre septiembre-diciembre 2022, atendió a una matrícula de 1,639 alumnos, de ellos, un 894 pertenece al nivel educativo de Técnico Superior Universitario (TSU) y 745 son de Licenciatura. En cuanto al género en dicho periodo, el 61.31% son hombres y el 38.68% mujeres.

Al inicio del ciclo escolar se registraron 1782 alumnos en ambos niveles, de los cuales, 1004 corresponden al nivel TSU y 778 al de Ingeniería-Licenciatura. Cabe mencionar que los alumnos de nuevo ingreso fueron 552 debido al recorte presupuestal a las horas/semana/mes que otorga la federación a esta institución bajo el argumento de la autorización solamente de una etapa de crecimiento obsoleta (etapa B) misma que corresponde a instituciones con hasta 499 alumnos matriculados, a pesar de que la UTNC ha sobrepasado los 2 mil alumnos desde el año 2017 cuando se registraron 2056 alumnos en ambos niveles, de los cuales 1322 corresponden al nivel TSU, de ellos, 691 fueron de primer ingreso.

En esa misma línea de crecimiento de matrícula, la universidad ha registrado 2130, 2199, 2210 y 2047 en los ciclos 2018, 2019, 2020 y 2021

respectivamente, ese último ya con afectación al presupuesto. Los alumnos de nuevo ingreso en dichos periodos han sido, 696, 746, 819 y 691 del 2018 al 2021.

En una situación sin precedente, se ajustó el número de alumnos para el inicio del ciclo 2022-2023 a tan solo 552 alumnos a primer cuatrimestre, cantidad que no se registraba desde el año 2007 cuando se registraron a primer cuatrimestre, 527 alumnos y solo se contaba con Programas educativos de TSU. (Véase tabla 2 del Anexo Estadístico).

1.3 Oferta Educativa y Matricula

La Universidad Tecnológica del Norte de Coahuila, cuenta con una oferta educativa de 13 programas; 7 de ellos en el nivel TSU y 6 más en la continuidad de estudios, es decir, en el nivel Licenciatura o Ingeniería.

En cuanto a los datos estadísticos del cuatrimestre septiembre-diciembre 2022, los PE que más acopian alumnos dentro del nivel son los de TSU en MAI, DNAM, MTASMF y PIAM con 182, 149, 140 y 140 alumnos respectivamente; respecto al nivel superior destacan IMT, IMI, LYNIM e ISP con 238, 140, 129 y 104 respectivamente. (Véase tabla 3 del Anexo Estadístico).

1.4 Abandono Escolar

El abandono escolar es la distribución entre reprobación y otros motivos. Actualmente la Universidad tiene dos programas que operan para disminuir el abandono escolar, uno de ellos es el Programa Institucional de Tutorías (PIT) y el otro es el Programa de Servicios de Apoyo al Estudiante (PROSAE), los cuales identifican las posibles causas de la deserción y establecen alternativas de retención del alumno hasta la conclusión de su formación profesional.



SEP
SECRETARÍA DE
EDUCACIÓN PÚBLICA



Coahuila

SE
SECRETARÍA DE
EDUCACIÓN



Llevando a cabo el correspondiente comparativo cuatrimestral de los porcentajes de deserción presentados en el cierre del cuatrimestre septiembre-diciembre de los últimos dos años, 2021 y 2022, en el primer año de manera global 227 jóvenes habían abandonado sus estudios, de los cuales 77.1% correspondieron al nivel TSU y 22.9% a de Licenciatura, representando el 12.41% de deserción respecto a la matrícula final atendida del periodo en 2021, de 1391 alumnos.

Durante el mismo periodo del 2022, las bajas reportadas al cierre del cuatrimestre representan un 8.02% de alumnos desertores con respecto a la matrícula atendida de 1782, de las cuales 110 corresponden al nivel TSU y representan un 10.96% de bajas respecto con la matrícula de 1004 y un 4.24% de los 778 alumnos registrados en ingeniería al final del cuatrimestre con 33 alumnos dados de baja. De ese modo, es necesario señalar que a nivel global el porcentaje mencionado de 8.02% se compone por el 1.29% de reprobación y el otro 6.73% a otros motivos; en cuanto al comportamiento del 10.96% registrado para con el nivel de TSU, se compone por el 2.19% de reprobación y el restante 8.76% a otros motivos; con respecto al mencionado 4.24% para el nivel de Licenciatura, este se divide en 0.13% de reprobación y un 4.11% a otros motivos diferentes a la reprobación.

Es necesario mencionar que, entre las principales causas de bajas registradas por “otros motivos” en el nivel TSU alcanzaron las 88 bajas, de las cuales destacan el 29.54%, correspondiente a “Bajo rendimiento”, 17.04% de “Faltas al reglamento escolar”, 15.90% de “Motivos personales” (problemas familiares con 10 bajas), seguido de “Problemas de trabajo” con 12 alumnos (13.64%) como los motivos más destacados. Mientras que el nivel Licenciatura, de los 33 alumnos dados de baja; 32 fueron por otras causas, de las cuales destacan; “Problemas de trabajo” con 34.38%, “Bajo

rendimiento” con 25%, con 18.75% “Faltas al reglamento escolar”, con 12.5% (4) “Motivos personales” 3 de los cuales corresponde a “Problemas familiares”. (Véase tablas 4 al 5.1 del Anexo Estadístico).

1.5 Aprovechamiento Escolar

El aprovechamiento escolar refleja el resultado de las diferentes etapas del proceso educativo, una de las metas hacia las que convergen todos los esfuerzos y todas las iniciativas de las autoridades educativas, maestros, padres de familia y alumnos.

Durante el cierre del cuatrimestre septiembre-diciembre 2022, el nivel TSU registró 9.25 de calificación promedio entre todos los programas educativos ofertados, el PE más alto, fue TIADSM con 9.46, el más bajo alcanzó el 8.96, lo que marca los dos lados del parámetro analizado. El indicador creció en un 4.10% con respecto al año anterior al pasar de 8.87 a 9.25 global de TSU.

Para el nivel Licenciatura, el promedio global fue de 9.30, donde el PE más alto fue LDGRL con 9.46 y el menor fue de 8.74. la tendencia de crecimiento en este indicador alcanza los dos niveles, en este caso pasó de 9.19 a 9.30, lo que significa un crecimiento del 1.2% en el aprovechamiento académico del nivel 5^a. (Véase tabla 6 del Anexo Estadístico).

1.6 Eficiencia Terminal

La razón de ser de la Universidad es formar TSU, Licenciados e Ingenieros competitivos que contribuyan al desarrollo económico de la región y del país; es por ello que las políticas y estrategias planteadas en el Programa Institucional de Desarrollo 2021-2025 van encaminadas a incrementar los egresados titulados por año.



SEP
SECRETARÍA DE
EDUCACIÓN PÚBLICA



Coahuila

SE
SISTEMA DE EDUCACIÓN



La eficiencia terminal se concibe como la proporción de estudiantes que se titula, con relación a la matrícula inicial de su cohorte generacional; de acuerdo a los datos registrados de la generación 2019-2021 para el nivel TSU, un valor del 60.49% se registró para dicha eficiencia, toda vez que el egreso alcanzó ese mismo porcentaje, sin embargo, por primera vez en la historia de la universidad, se alcanzó el 100% en el rubro de Titulación, ya que de los 467 egresados de dicha cohorte, el máximo valor porcentual registró su proceso de titulación. En lo relativo a la conducta presentada del nivel de Licenciatura es al término de este periodo a informar enero-abril 2022 que egreso la generación correspondiente al 2020-2022 donde se titularon 375 alumnos de 445 que ingresaron en esta cohorte generacional, representado el 84.26% de eficiencia terminal; comparando esta última cifra con las últimas dos registradas del 70.25% y del 82.31% de las generaciones 2018 - 2020 y 2019 - 2021, está representa favorablemente la de mayor porcentaje logrado dentro del periodo comparativo de tres años. (Véase tabla 6.1 del Anexo Estadístico).

1.7 Tutorías

En la institución, la tutoría constituye una estrategia de apoyo y asesoría para los estudiantes en su proceso de adaptación, desarrollo y formación profesional; además, tiene la finalidad de desarrollar sus capacidades y ofrecer herramientas que ayuden a superar las dificultades que se les presenten a lo largo del proceso educativo, de manera paralela, contribuye al mayor aprovechamiento académico y mejora de la eficiencia terminal. La acción tutorial la debe realizar el PTC, atendiendo a un grupo de 30 estudiantes. A este propósito se sumaron 19 PTC y 3 PA como tutores de los siete PE de TSU con los que cuenta la Institución, los cuales dieron seguimiento a 1002

alumnos durante el cuatrimestre septiembre-diciembre. (Véase tabla 7 del Anexo Estadístico).

El resultado del proceso de Tutorías durante el cuatrimestre septiembre - diciembre es el siguiente: se llevaron a cabo 301 sesiones individuales a 202 estudiantes y 463 sesiones grupales, que involucraron a 1002 alumnos, de los cuales el 62.77% corresponde a los hombres. Los informes generados en este proceso son: la Programación de Acción Tutorial, el Registro de las Acciones Preventivas/Correctivas, el seguimiento académico y el reporte cuatrimestral. (Véase tabla 8 del Anexo Estadístico).

Es importante mencionar que en la actualidad no se cuenta con la cantidad necesaria de Tutores, ya que no se tienen autorizados los PTC de acuerdo a la matrícula inicial de TSU en septiembre-diciembre 2022, de 1782 alumnos, de los cuales, 1004 corresponden al nivel TSU.

De acuerdo a dicho número de estudiantes, para su correcto desarrollo se debería de contar con 49 PTC tan sólo para dicho nivel, lo que significa -57% de Tutores para el acompañamiento del alumno, comprometiendo severamente, la calidad educativa y agregando una sobrecarga a los PTC actuales. (Véase tabla 9 del Anexo Estadístico).

1.8 Becas Estudiantiles

Con el nuevo rumbo de la Universidad el compromiso de la Universidad es estimular el mérito académico de los estudiantes de alto rendimiento; así como propiciar condiciones de igualdad en oportunidades educativas mediante el otorgamiento de apoyos económicos que contribuyan a disminuir los índices de deserción.





Durante el cuatrimestre septiembre-diciembre 2022 se realizaron las siguientes acciones en este rubro:

- Durante el cuatrimestre septiembre-diciembre 2022 se dió difusión a las convocatorias de becas Socioeconómicas, Apoyo Económico y Beca por Discapacidad, así mismo se otorgaron automáticamente las becas académicas por promedios del 30%, 45%, 60%, OPTIMUS y becas académicas para alumnos de nuevo ingreso con promedio de preparatoria de 9.00 o superior, todas las becas correspondientes a descuento sobre la cuota cuatrimestral.
- El número de becas otorgadas hasta el momento correspondiente al cuatrimestre septiembre-diciembre 2022, son 931 para TSU y 645 para Licenciatura (Ingeniería), beneficiando a un total de 1576 estudiantes de todas las carreras. *(Véase las tablas 10.1 10.2, 10.3, 10.4, 10.5, 10.6 y 10.7 del Anexo Estadístico).*
- En seguimiento al convenio con la empresa Constellation Brands para la Beca “El Valor de Educar” que consiste en el apoyo económico durante 12 meses, cubriendo la inscripción y cuota cuatrimestral al 100%, para el presente cuatrimestre se cuenta con 81 becas en total, siendo 39 becas para el nivel tsu y 42 becas para el nivel ingeniería.
- En seguimiento a la Beca Jóvenes Escribiendo el Futuro se realiza la difusión continua correspondiente a la convocatoria publicada en el mes de agosto con cierre de solicitudes el 07 de octubre, con publicación de resultados la tercera semana de octubre del presente año para ser otorgada en el presente cuatrimestre septiembre-diciembre donde se beneficio a 573 alumnos del nivel TSU y 235

alumnos del nivel ingeniería siendo un total de 808 alumnos beneficiados. *(Véanse tabla 12 del Anexo Estadístico).*

1.9 Biblioteca Física y Digital

El Sistema Bibliotecario de la Universidad, es un factor coadyuvante en la parte operativa del nuevo modelo académico y constituye uno de los elementos estratégicos de mayor impacto en el mejoramiento y desarrollo de los procesos académicos, en la cual se encuentran los 2 mil 857 títulos en más de 4 mil 817 volúmenes, salas de lectura y consulta y las más de 40 computadoras que ofrece en sus instalaciones.

Durante el cuatrimestre septiembre - diciembre 2022, se ha dado atención a 2745 alumnos que han utilizado los servicios bibliotecarios, tales como, préstamo de libros, consultas y uso de áreas de lectura. Dicha cantidad de alumnos se compone de 2411 del nivel TSU y 334 de Ingeniería. *(Véanse tabla 11 y 11.1 del Anexo Estadístico).*

1.10 Proyectos de Investigación y Emprendimiento

La Directora de Investigación y Desarrollo Tecnológico, coordina el avance y cumplimiento de los proyectos de investigación y emprendimiento, así como la producción académica de los mismos.

El objetivo de los proyecto de investigación, emprendimiento e incubación de empresas es crear y desarrollar una cultura emprendedora entre los profesor de Tiempo Completo que fungen como asesores y/o tutores de los estudiantes que realizan conjuntamente la investigación y el desarrollo tecnológico de los proyectos en las empresas con firmas de convenio y que su objetivo es la aplicación de los conocimientos adquiridos en cada





programa educativo que oferta la universidad, así como la producción académica que de ellos deriva para dar cumplimiento al programa para el desarrollo profesional docente (PRODEP) y al mismo tiempo sembrar las condiciones y competencias profesionales necesarias en los estudiantes para que generen su propio negocio y/o se incorporen al sector productivo de bienes y servicios.

Al término del mes de septiembre de 2022, se cuenta con 25 proyectos de investigación y emprendimiento, donde se involucran 19 empresas, 7 programas educativos, 23 PTC y 144 alumnos de las diversas carreras. (Véanse tabla 12 del Anexo Estadístico).

1.11 Investigación y Desarrollo Tecnológico

La investigación es el eje articulador en la generación y aplicación del conocimiento, el ejercicio de la docencia y vinculación. Su práctica se plasma como una espiral dialéctica que amplía y orienta el horizonte del desarrollo de la Institución, es por ello que uno de los objetivos fundamentales es promover la participación de profesores y alumnos en actividades que impulsen la investigación y el desarrollo tecnológico, y fortalezcan la capacidad y competitividad académica de los Programas Educativos, a través de la Coordinación de Investigación y Desarrollo Tecnológico se realizaron las siguientes actividades durante el periodo que se informa.

Perfiles PRODEP

Los PTC Adscritos a los diferentes PE que oferta la universidad continúan trabajando para el cumplimiento de sus funciones y participar en la convocatoria al reconocimiento del perfil deseable en el

programa para el Desarrollo Profesional Docente (PRODEP), cuyo objetivo primordial es profesionalizar a los PTC para que alcancen las capacidades de investigación, docencia, desarrollo tecnológico e innovación y, con responsabilidad social se articulen y consoliden en cuerpos académicos (CA) y con ello generen una nueva comunidad académica capaz de transformar su entorno.

Para alcanzar este objetivo la SEP, a través de la Sub-Secretaría de Educación Superior (SES) ha emprendido en el marco del PRODEP varias acciones enfocadas a promover que los PTC se integren en CA y con ello sustentar la continuidad de profesionales de buena calidad, responsables y competitivos.

A partir del inicio del año 2021 se notificó que el Programa para el Desarrollo Profesional Docente pasaría a ser parte de la Dirección de Desarrollo y Fortalecimiento de la DGUTyP, iniciando operaciones para participar en convocatorias del 2021.

A finales de Noviembre 2022, la Universidad cuenta con 23 Profesores de Tiempo Completo, de los cuales 11 cuentan con el perfil PRODEP, lo que representan en este caso, el 47.08% del total de los PTC, que a través del reconocimiento de estos se contribuye a mejorar la capacidad académica de la Universidad. Así mismo, se continúa con la implementación de estrategias y acciones para que los PTC cumplan con sus funciones de manera equilibrada. Los PE de TSU que cuentan con profesores con Reconocimiento al Perfil deseable son: DNAM (4), MAI (1), PIAM (2), MTASMF (1), MTAIEE (1) y TIADSM (2). (Véase Tabla 13 del Anexo estadístico).

En la convocatoria 2022 de Apoyo a PTC con reconocimiento a perfil deseable, 5 profesores de tiempo completo solicitaron este apoyo, para ser beneficiados con equipo de cómputo en el





ejercicio de sus prácticas en el proceso de enseñanza aprendizaje que realizan en la universidad. A finales del mes de septiembre, se informa que la solicitud de Apoyo No fue aprobada por la DGUTyP por insuficiencia presupuestaria.

Cuerpos Académicos (CA)

Uno de los principales objetivos del Programa Institucional de Desarrollo es la consolidación de Cuerpos Académicos (CA). Actualmente la Universidad cuenta con tres Cuerpos Académicos en Formación (CAEF) y dos en Consolidación (CAEC), los cuales son grupos de Profesores de Tiempo Completo que comparten una o Uno de los principales objetivos del Programa Institucional de Desarrollo es la consolidación de Cuerpos Académicos (CA).

Actualmente la Universidad cuenta con tres Cuerpos Académicos en Formación (CAEF) y dos en Consolidación (CAEC), los cuales son grupos de Profesores de Tiempo Completo que comparten una o varias Líneas Innovadoras de Investigación Aplicada o Desarrollo Tecnológico (LIADT), mismas que se orientan principalmente a la asimilación, desarrollo, transferencia y mejora de las tecnologías y procesos para apoyar al sector productivo del entorno. Los 2 Cuerpos Académicos en Consolidación con los que se cuenta, primero; Automatización y Optimización de Sistemas, el segundo; Desarrollo de Negocios y Eficiencia Organizacional. Así mismo, la Universidad suma 3 CAEF, dando un total de 5 CA actualmente. (Véase Tabla 14 del Anexo Estadístico).

Producción Académica

Actualmente la Dirección de Investigación y Desarrollo Tecnológico, da seguimiento al trabajo colaborativo que desarrollan las 13 academias con que cuenta la universidad y que tienen como objetivo mejorar su práctica docente y coadyuvar al

mejoramiento de la calidad académica. En el periodo a informar se coordina la producción académica que los PTC responsables de los proyectos de investigación, innovación y emprendimiento realizan durante el periodo 2020 – 2022 en colaboración con alumnos y PTC de los distintos programas educativos. La Universidad hasta la fecha contabiliza 27 proyectos de investigación y emprendimiento que han sido validados con la firma de convenio UTNC-Empresa y como representante legal el rector, el Maestro Oscar Fernando López Elizondo.

A través de la realización de estos proyectos de investigación y emprendimiento, se busca generar nuevas oportunidades para contribuir con la producción académica que exige la actualización y capacitación del profesorado y al mismo tiempo apoyar al sector productivo y de servicios para dar solución a las problemáticas que se presentan en el campo real empresarial e industrial.

Por otra parte, la Dirección de Investigación y Desarrollo Tecnológico informa sobre la producción académica referente a los artículos arbitrados hasta la fecha, los cuales se contabilizan en 85 Artículos y que pueden ser consultados en la página oficial de la Universidad.

Programas Educativos de Calidad

La Universidad mantiene su política de impulso a la evaluación y acreditación de los PE como estrategia para mejorar la calidad de las funciones sustantivas.

El dictamen de Acreditación de tres PE fue emitido a partir del 29 de abril de 2019 con vigencia hasta el 28 de abril de 2024 por cumplir con los estándares de calidad educativa establecidos por el Consejo de Acreditación de la Enseñanza de la Ingeniería A.C. CACEI.





Al término de Septiembre se da inicio con las nuevas solicitudes para la acreditación de tres PE, los cuales serán evaluados por organismos acreditadores, uno por CACECA (DNAM) y dos por CACEI (TIADSM y MTAIEE), dichos organismos están certificados por COPAES.

Actualmente, existen tres programas educativos acreditados: MAI, PIAM y MTASMF por el consejo de acreditación para la enseñanza de la ingeniería CACEI. (Véase Tabla 15 del Anexo Estadístico).

Ciencia y Tecnología

La Dirección de investigación y Desarrollo Tecnológico continúa dando seguimiento a los proyectos aprobados por parte del comité técnico y de administración del fondo destinado a promover el desarrollo de la ciencia y tecnología en el estado de Coahuila FONCYT 2021-2022.

A principios del mes de septiembre, se informa que los proyectos participantes en el FONCYT 2021-2022, han realizado con éxito su cumplimiento al 100%, técnica y financieramente. (Véase tabla 16 del Anexo Estadístico).

Asistieron cuatro PTC de forma virtual como ponentes en el 2do. Congreso Latinoamericano de Investigación en Energía, Electrónica, Eléctrica y Mecatrónica 2022, con la investigación sobre "Un Exoesqueleto para rehabilitación de mano", como parte de su actualización científica y tecnológica, adscritos a los PE de MAI, MTAIEE, MTASMF y PIAM. Así mismo participaron con el proyecto "Solución de movilidad de personas con limitaciones psicomotrices en Latinoamérica", los PTC: Miriam Zulema González Medrano, Claudia Elena Seguy Fernández y Jesús Arturo Hernández Soberón, adscritos a los PE de MTASMF. (Véase Tabla 17 del Anexo Estadístico).

Asistieron al "3er Congreso de Cuerpos Académicos, Investigación y Posgrado 2022" de las Universidades Tecnológicas y Politécnicas, dos PTC de forma presencial en las instalaciones de la Universidad Autónoma de Zacatecas y dos PTC de forma virtual, adscritos a los diferentes PE. (Véase Tabla 18 del Anexo Estadístico).

Feria de Ciencia e Ingeniería Coahuila 2022

Derivado de la participación en la convocatoria de la Feria de Ciencia e Ingenierías Coahuila 2022, se informa que pasaron a la Etapa final del Concurso, tres proyectos de las áreas de Licenciatura en Innovación de Negocios con el proyecto "Cama Portátil Sustentable", Mecatrónica Área Sistemas de Manufactura Flexible con el proyecto "Dispositivo electrónico para ejercitar y monitorear el avance en la rehabilitación de manos" y de Mantenimiento Área Industrial con el proyecto "Diseño de un dispositivo para rehabilitación del movimiento de los dedos de las manos". Cabe mencionar que de los tres proyectos finalistas, se obtuvo un segundo y un tercer lugar. (Véase Tabla 16 del Anexo Estadístico).

Se informa que la premiación por parte de la FCI COAHUILA 2022, se llevó a cabo el día 9 de Diciembre de 2022 en la ciudad de Saltillo, Coahuila. Los asesores de los proyectos ganadores son: Jesús Arturo Hernández Soberón y Raúl Uraga Cruz, respectivamente.

Proyecto de Alineación Estratégica 20-40

Con el propósito de elaborar un plan de ruta de la ciencia, la tecnología e innovación en el Estado de Coahuila para los próximos 20 años, el Consejo Estatal de Ciencia y Tecnología COECYT convocó a participar en el programa de Alineación Estratégica 20-40, participando la Universidad en 3 programas que conllevan a la mejora de la calidad



Coahuila

SE
SECRETARÍA DE EDUCACIÓN



educativa y que son: "Programa de Fortalecimiento Docente", "Programa de Fortalecimiento a la calidad" y "Programa de Fortalecimiento al idioma Inglés".

La Dirección de Investigación y Desarrollo Tecnológico funge como Enlace del Programa de Fortalecimiento Docente, cuyo objetivo al 2023 es alcanzar que el 30% de los Docentes de esta Universidad cuenten con la capacitación en las competencias y experiencias suficientes para la enseñanza de manera efectiva.



SEP
SECRETARÍA DE EDUCACIÓN PÚBLICA

UTP
UNIVERSIDAD TECNOLÓGICA DE COAHUILA



Coahuila

SE SECRETARÍA DE EDUCACIÓN



2. Vinculación.

2.1 Convenios firmados

2.2 Visitas Industriales

2.3 Conferencias

2.4 Estadías

2.5 Movilidad Estudiantil

2.6 Estudios y Servicios Tecnológicos

2.7 Seguimiento de Egresados



SEP
SECRETARÍA DE
EDUCACIÓN DEL ESTADO DE COAHUILA





2. Vinculación

La Vinculación para la Universidad Tecnológica del Norte de Coahuila consiste en la relación estratégica a corto, mediano y largo plazo de comunicación, intercambio y cooperación que busca beneficios mutuos dentro y fuera de la Institución. Implica crear interacciones permanentes entre la educación, la ciencia y la tecnología e investigación, y los sectores, tales como: el productivo, educativo, gubernamental y social, con el objetivo de dar respuesta a las necesidades regionales y de actualidad.

2.1 Convenios firmados

Durante el cuatrimestre Septiembre-Diciembre 2022, se logró firmar un total de 4 convenios, los cuales fueron con el sector productivo. Durante el 2022 sumaron 18 nuevos convenios con todos los sectores, de las cuales, 12 fueron con el sector productivo, 4 con el sector educativo nacional y 2 más con instituciones diversas. (Véanse tabla 18 y 18.1 del Anexo Estadístico).

2.2 Visitas Industriales

Con la finalidad de lograr que los estudiantes logren una visión empresarial, conociendo e identificando las necesidades del sector productivo de bienes y/o servicios, así como la identificación de problemáticas y la aplicación de soluciones, en donde puedan obtener un amplio panorama del campo laboral.

Como parte del programa de las materias que cursan los alumnos, se llevaron a cabo visitas industriales a las diferentes empresas de la región; dentro del cuatrimestre septiembre - diciembre 2022 se realizaron 35 visitas al sector productivo, beneficiándose un total de 871 alumnos que visitaron 7 empresas de la región. (Véase tabla 19 del anexo estadístico).

2.3 Conferencias

Dentro del cuatrimestre Septiembre-Diciembre 2022, se lograron impartir 10 conferencias, 9 de

ellas correspondieron al nivel TSU, las cuales abordaron diversos temas; tales como, "Ahorro De Energía", "INDUSTRIA 4.0", "Liderazgo En Tiempos De Crisis", así como para el nivel de ingeniería con el tema: "Talleres Para Buscadores De Empleo". (Véanse tabla 20 y 20.1 del Anexo Estadístico).

2.4 Estadías

Durante este cuatrimestre septiembre diciembre 2022, no hay periodo de estadías, por lo tanto no se reportará información durante este cuatrimestre.

2.5 Movilidad estudiantil

Durante este cuatrimestre septiembre - diciembre 2022, no hubo movilidad estudiantil, debido a que la movilidad se realiza durante el periodo de estadías de TSU o Ingeniería, sin embargo se esta trabajando en el proceso de movilidad nacional para el cuatrimestre enero abril 2023, de 2 estudiantes de la carrera de Licenciatura en Innovación de Negocios y Mercadotecnia quienes realizarán estadías profesionales en el Hotel Dreams Sapphire Resort & Spa en Cancún Quintana Roo. (Véase tabla 22 y 23 del anexo estadístico).

2.6 Estudios y Servicios Tecnológicos

Durante la sesión celebrada el pasado 22 de Septiembre del Consejo de Vinculación y Pertinencia,





se dio a conocer la oferta de cursos de capacitación ante la iniciativa privada presente, cámaras empresariales, comerciales e industriales, presentando 40 temas que serían impartidos por 24 instructores de la Universidad. Esperando que sean de interés e iniciamos brindando estos servicios y estudios tecnológicos a los diferentes sectores productivos de la región.

2.7 Seguimiento de Egresados

El seguimiento a egresados muestra datos importantes, como el número de egresados laborando, cuantos trabajan en su área afin, cuantos no trabajan y el salario promedio mensual que están percibiendo entre otras.

Se dio seguimiento a los 382 egresados de la generación del nivel de INGENIERÍA Sept. 20 – Ago. 2022, y se puede mencionar que el 20% de ellos se encuentra laborando a seis meses de su egreso, así mismo, el 16% labora en su área a fin a programa educativo que cursó, también se identificó que, el 12% de los 382 egresados, ya labora en donde realizaron su estadía. Las cifras se irán incrementando durante la segunda revisión a dicha generación, misma que se llevará a cabo a los 12 meses de su egreso. *(Véase tabla 24 y 24.1 del anexo estadístico).*



SEP
SECRETARÍA DE EDUCACIÓN PÚBLICA



Coahuila

SE
SECRETARÍA DE ECONOMÍA Y EDUCACIÓN



3. Recursos Humanos.

3.1 Personal

3.2 Organigrama

3.3 Personal Docente por Nivel Educativo

3.4 Nivel de Habilitación de la Planta Docente

3.5 Formación de competencias y capacitación del personal



SEP
SECRETARÍA DE EDUCACIÓN PÚBLICA



Coahuila





3. Recursos Humanos

La contratación, capacitación y actualización del personal docente y administrativo de la Universidad Tecnológica del Norte de Coahuila, es de vital importancia, ya que con esto se busca hacer más eficiente el desempeño del recurso humano en el quehacer cotidiano en aras de alcanzar los objetivos y metas institucionales. A continuación, se mencionan las actividades que se realizaron durante el inicio del cuatrimestre.

3.1 Personal

El principal recurso que tiene la Universidad Tecnológica del Norte de Coahuila es indudablemente el humano, en todas las áreas de la Institución se integran equipos de trabajo comprometidos en cumplir la Misión y Visión de la Universidad.

Durante el cuatrimestre septiembre-diciembre 2022, se contó con 175 colaboradores, de los cuales el 41.14% son administrativos y el 58.86% docentes. De un total de 103 docentes, 23 corresponden a PTC (Profesor de Tiempo Completo) y 80 a PA (Profesor de Asignatura), así mismo, se contó con 72 empleados entre mandos medios, superiores y Personal administrativo y secretarial. En cuanto al género del total de personal el 48.57% corresponde a las mujeres. (Véase tabla 27 del anexo estadístico).

3.2 Organigrama

La estructura organizacional de la institución se encuentra descrita conforme a lo autorizado en la plantilla general del personal, actualizada al mes de diciembre de 2022. (Véase tabla 28 del anexo estadístico).

3.3 Personal Docente por Nivel Educativo

La cantidad de docentes con los que contó la institución durante septiembre-diciembre 2022; fue

de 23 PTC y 80 PA, de los cuales, 66 imparten asignaturas sólo en el nivel TSU, 27 más, lo hacen exclusivamente en Licenciatura (Ingeniería), y un total de 10 imparte clases en ambos niveles. Los PE que más demandan docentes son los de MAI, DNAM, MTAIEE y PIAM, con 14, 12, 12 y 10 respectivamente.

El nivel 5-A directamente cuenta con 27 PA repartidos entre seis programas, destacan IMT y LYNIM con 6 cada uno, ISP con 5 e IMI con 4 y el resto con 3 respectivamente. Los 10 docentes que imparten en ambos niveles se distribuyeron en 5 PA para MTASMF, 4 para MAI, y 1 para TIADSM respectivamente. (Véase de la tabla 29 al 29.3 del anexo estadístico).

3.4 Nivel de Habilitación de la Planta Docente

El personal académico de la Universidad Tecnológica del Norte de Coahuila está compuesto de dos tipos de profesores: los Profesores de Tiempo Completo (PTC) y los Profesores de Asignatura (PA) o de tiempo parcial. En este aspecto la Institución reconoce en sus docentes la base para elevar la calidad académica y contribuir de manera más efectiva a la formación integral de los estudiantes.

En relación al nivel de habilitación de los docentes durante septiembre-diciembre 2022, se tiene que 18 PTC y 11 PA contaban con posgrado, es decir, el 28.15% de la planta docente tenía un grado académico superior al de Licenciatura





(Ingeniería). (Véase tabla 30 del Anexo Estadístico).

3.5 Formación de competencias y Capacitación del Personal

La superación del personal y en especial del docente, es una de las condiciones necesarias para mejorar la formación profesional de los estudiantes, por lo que la Institución está comprometida en la formación de las competencias de sus profesores y administrativos, durante el cuatrimestre de septiembre-diciembre 2022, se llevaron a cabo 14 Cursos, impartidos a 53 personas, de las cuales, 10 son PTC, 13 PA, 7 son mandos medios y 23 del personal administrativo y secretarial.

Algunos de los cursos fueron los siguientes:

- Derecho Procesal Laboral
- Atención, Prevención de Emergencias Sociales y Técnicas Básicas de Defensa Personal
- Autocad Básico
- Gestión de Proyectos de Emprendimiento
- Six Sigma Yellow Belt
- Gestión de proyectos MS-project
- Montaje y ensamblaje de robot FANUC
- Entre otros...

(Véase tablas 30.1, 30.2, del Anexo Estadístico).





4. Administración y Finanzas.

4.1 Estados Financieros Dictaminados

4.2 Transparencia Financiera

4.3 Sistema Integral de Información del Norte de Coahuila (SIINC)



SEP
SECRETARÍA DE
EDUCACIÓN PÚBLICA



Coahuila





4. Administración y Finanzas

La Administración y Finanzas para la Universidad Tecnológica del Norte de Coahuila consiste en la planeación, organización, dirección y control del desempeño de las actividades relacionadas con el manejo de los recursos humanos, materiales, financieros y técnicos, así como la prestación de los servicios generales necesarios en la Universidad conforme a las normas y disposiciones legales en vigor.

4.1 Información Financiera

Como parte del cumplimiento a los lineamientos establecidos en las cláusulas del convenio específico para la asignación de recursos financieros para la operación de las Universidades Tecnológicas así como las reglas de presentación de los Avances de Gestión Financiera y Cuenta Pública, se ha cumplido en tiempo y forma la elaboración y presentación de los estados financieros trimestrales que reflejan la situación financiera que guarda la Universidad. Así mismo, se cuenta con el dictamen correspondiente al ejercicio 2022, derivado de la revisión practicada por Despacho Externo asignado por la Secretaría de Fiscalización y Rendición de Cuentas.

Durante el mes de octubre del 2022 se presentó ante el H. Congreso del estado de Coahuila de Zaragoza, la cuenta pública correspondiente al tercer trimestre del 2022, cumpliendo en tiempo y forma con este importante compromiso financiero.

4.2 Transparencia Financiera

En este rubro, el Área de Administración y Finanzas ha cumplido en los periodos establecidos con el abastecimiento de toda la información y reportes financieros de la universidad requeridos por las plataformas tanto del Instituto Coahuilense de Acceso a la Información (ICAI), tanto con el Sistema de Portales de Obligaciones de Transparencia (SIPOT), en seguimiento a la Ley General de Transparencia y Acceso a la Información Pública.

4.3 Sistema Integral de Información del Norte de Coahuila (SIINC)

Actualmente se cuenta con un sistema integral, para apoyo de las áreas académicas, administrativas y de servicios, recibiendo el nombre de Sistema Integral de Información del Norte de Coahuila (SIINC), buscando como resultado que se tenga mayor eficiencia y eficacia en todos los procesos de la institución, desde el registro mismo del alumno de primer ingreso, su seguimiento académico y de resultados escolares, como de contabilidad y financieros, becas, bajas, encuestas, etc. Todo relacionado con el quehacer universitario.

4.4 Comité del Control y Desempeño Institucional (COCODI)

El día 17 de octubre de 2022 se llevó a cabo la Segunda Sesión Ordinaria del Comité de Control y Desempeño Institucional (COCODI) de la Universidad Tecnológica del Norte de Coahuila, en la que se trataron temas relacionados al seguimiento y control presupuestal del segundo trimestre (julio-septiembre) 2022.

En esta reunión se contó con la participación del Licenciado José Antonio Zertuche en representación del nuevo Titular del Órgano Interno de Control, el licenciado Hipólito Isabel García Martínez, de igual forma, participaron los integrantes de dicho comité pertenecientes a la universidad.





5. Extensión Universitaria y Servicios Estudiantiles

5.1 Actividades Culturales y Deportivas

5.2 Servicios Médicos

5.3 Prensa y Difusión



SEP
SECRETARÍA DE EDUCACIÓN PÚBLICA



Coahuila





5. Extensión Universitaria y Servicios Estudiantiles

El departamento de Extensión Universitaria nace con una visión y misión social, contribuyendo al compromiso y a la responsabilidad que tiene la Universidad con sus alumnos, por lo que los departamentos de Cultura y Deporte, Servicios Médicos y Prensa y Difusión, que conforman esta sub dirección se comprometen a conjuntar esfuerzos para llevar a cabo actividades dirigidas hacia la extensión y garantizar que los valores, el conocimiento, la cultura y el deporte, lleguen más allá de las aulas.

5.1 Cultura y Deporte

La formación integral de los estudiantes es fundamental para nuestra Universidad Tecnológica del Norte de Coahuila. Tienen como objetivo de ofertar a los estudiantes opciones para su desarrollo físico y cultural que permita esta labor de obtener valores, actitudes y habilidades, para contribuir a fortalecer su desarrollo integral y profesional.

5.1.1 Actividades Culturales y Artísticas

Las actividades que se brindan en el aspecto cultural y artístico van acorde a las habilidades que muestran los estudiantes desde que entran a la Universidad.

En este cuatrimestre a informar Septiembre-Diciembre se realizó 8 actividades artísticas y 21 culturales de manera presencial, dando un logro total de 29 actividades:

Dentro de las actividades Culturales nuestro Grupo de Danza Folclórica de la UTNC fue invitado por el grupo Folclórico Cotzal de Acuña por parte de la directora, la Mtra. Marcela Saucedo Robles, a bailar en el Noveno Mitote Folclórico Acuña 2022 y Festival Internacional del Folclor "Unidos por la Danza Mtro. Encarnación Soto".

El objetivo de este evento fue el de difundir algunos de los bailes típicos de nuestra región, así como dar a conocer a nuestro grupo de danza después del tiempo vivido durante la pandemia del COVID 19 y sobre todo darnos a conocer ante la sociedad, otra participación que tuvo nuestro grupo Folclórico es atender la invitación que nos hizo la Escuela Telesecundaria Rio Escondido del

municipio de Nava para su festejo de coronación de Adelitas en el Marco del Aniversario de la Revolución Mexicana al que asistieron 16 alumnos y 2 administrativos.

También se llevó a cabo la invitación a nuestros alumnos de nuevo ingreso a participar en la convocatoria denominada: "Rey y Reina UTNC 2022" y el tradicional Kermes Mexicano, así como a integrarse a los clubes deportivos y culturales.

El 15 de Septiembre se llevó a cabo el Concurso de Rey y Reina de la UTNC 2022, Se contó con la presencia de destacados Jurados que se dieron a la tarea de elegir a quien representará a la Universidad durante el nuevo ciclo escolar. El concurso contó con diversas etapas, traje típico mexicano, vestimenta casual, preguntas sobre temas de actualidad, entre otras actividades que se desarrollaron en el concurso. La señorita que fue elegida para representar como Reina UTNC 2022, fue Ana Paula Barco Gelasio, estudiante de Desarrollo de Negocios área Mercadotecnia de 4 "A", originaria del municipio de Zaragoza, Coahuila.

En esta contienda el Rector, Mtro. Oscar López Elizondo hizo entrega de unos reconocimientos a los jóvenes que participaron en el certamen "Rey y Reina UTNC 2022" llevado a cabo el día 15 de





septiembre del presente año, se les otorgo un termo además del reconocimiento a la Duquesa, Lady Victoria Ríos Gamboa, a la Princesa, Blanca Idalia Velazco Nava y a la Reina, Ana Paula Barco Gelacio.

También se les hizo entrega de reconocimientos a las concursantes que participaron para obtener uno de los 3 puestos para Reina de la UTNC, ellas siendo: Arlet Bravo Valadés, Daniela Sofía García García, Raquel Medina Hernández y Yeimi Ariadna Domínguez Quiñones.

Por otra parte, El Rey de la UTNC, Christopher Cinta también se le brindo un termo, así como su reconocimiento. Los hombres que participaron para ser Rey también se les entregó un reconocimiento por su participación, estos siendo: Cesar Isidro Pérez, Jonathan Enock Cabrera Hinojosa, Aarón Alan Ramírez de la Rosa y Saúl Alejandro Valdez.

Continuando con las actividades 14 estudiantes del Club de Música de la UTNC, gracias a la invitación del Municipio de Piedras Negras, presenciaron un gran concierto impartido por el Concerlista "Leonel Irán González Leyva" el 30 de septiembre a las 7:00 p.m., así como también un "Recital de Canto" impartido por profesores y alumnos de la Universidad Autónoma de Coahuila (UAC) del municipio de Saltillo, Coahuila el día 23 de septiembre. Ambos eventos realizados en el Auditorio José Vasconcelos de Piedras Negras, Coahuila. La música no podía faltar en la ceremonia de graduación de los TSU, se tuvo la participación de 2 jóvenes durante este acto solemne y que fue todo un éxito en la aceptación del público, más de 460 correccaminos de diversas carreras de Técnico Superior Universitario, dieron por concluida su Carrera Universitaria y recibieron su documentación tuvo lugar el viernes 21 de octubre a las 6:30 de la tarde en las instalaciones de la UTNC.

En el evento se contó con la presencia de autoridades estatales, municipales, empresas así como padres de familia y nuestra Reina TSU.

Por 2° año consecutivo realizamos el Talent Show UTNC, en el cual el Rector Mtro. Oscar Fernando López Elizondo, manifestó el apoyo para impulsar el desarrollo personal a través de la cultura y el arte, y con esto formar jóvenes íntegros, la Subdirección de Extensión Universitaria a través del Departamento de Cultura y Deporte, hizo una cordial invitación a través del Lic. Fortino Martínez Catarina, a los estudiantes de todas las carreras, grupo por grupo, para que participarán en las actividades más próximas que tenemos como Universidad, una de ellas es el Concurso "Talent Show" donde la participación fue todo un éxito ya que se inscribieron 85 alumnos en las diferentes disciplinas culturales y artísticas para demostrar sus talentos en las disciplinas como canto, baile moderno, baile regional, declamación, oratoria y mural en gis, entre otras destacando que los equipos ganadores se les entrego sus respectivos reconocimiento y sus premios que fue unos vasos térmicos para los primeros lugares, USB de 32 GB para segundo lugar y USB 16 GB para el tercer lugar.

La segunda actividad, fue el "Segundo Concurso de Altares de Muertos en Video UTNC 2022" en donde el objetivo es que los estudiantes participen involucrando a sus familias, o bien a su comunidad, en la cultura a través de la preservación de nuestras tradiciones mexicanas, haciendo un altar de muertos en su casa o en su calle o en su colonia o en su comunidad. En ambos Concursos se premió para los participantes con vasos térmicos y memorias de USB, esta actividad fue todo un éxito ya que participaron 106 alumnos de los diferentes Programas Educativos.

El 04 de Noviembre del presente año, se realizó una Ceremonia de Premiación y entrega de





reconocimientos a los ganadores del 1er, 2do y 3er lugar del Segundo Concurso de Altar de Muertos en Video, el objetivo es para mantener nuestras tradiciones, buscando la integración social y el trabajo en equipo.

Con la participación de la Comunidad Universitaria, el Rector Mtro Oscar López Elizondo y todos los integrantes del área académica y administrativos conmemoraron el Día de los Muertos, tradición que distingue a nuestro país del mundo. Como diría el escritor Mario Benedetti, "la muerte es solo un síntoma de que hubo vida". Como prueba de esto, los mexicanos tenemos el festejo conocido como "Día de Muertos".

Este año como en otros anteriores se homenajearon a los familiares de nuestros compañeros de nuestra Universidad y así también se dio un espacio especial al Dr. Higinio González Calderón que fue Secretario de Educación en el estado de Coahuila, en esta actividad también participó nuestro club de rondalla con música acorde a la ocasión, otros dedicados a íconos en el mundo del canto, a nuestras catrinas y catrines y puertas decoradas.

Atendiendo a la invitación de los Concursos de Altar de Muertos y Tapetes de Aserrín organizados por la Presidencia Municipal de Piedras Negras, Coahuila, nuestros estudiantes participaron al recrear en aserrín la imagen del famoso cantante mexicano, Vicente Fernández. Además, elaboraron un homenaje en el Altar de Muertos al gran actor y comediante mexicano, Chespirito, basándose en su personaje del "Chavo del 8".

Gracias a todos los participantes de estos proyectos de las carreras de Mecatrónica área Instalaciones Eléctricas Eficientes, Tecnologías de Información área Desarrollo de Software Multiplataforma, Logística área Cadena de Suministros, Desarrollo de Negocios área Mercadotecnia y

Manteniendo área Industrial que se sumaron con entusiasmo a representar a su Universidad logrando una excelente participación.

Durante el marco de la celebración del Día Nacional del Libro en México, el día 14 de noviembre motivamos a nuestros estudiantes a la lectura con una conferencia impartida por él Cuenta Cuentos, el Prof. Juan Pablo Balderas Vásquez, Coordinador de la casa de la Cultura del Municipio de Nava, Coahuila, en el Auditorio del Edificio de Vinculación, esto con el objetivo de Motivar a nuestros alumnos a través de la lectura en Voz Alta, permitiéndoles dar vida y significado a un escrito por medio de la entonación, la pronunciación, la fluidez, el ritmo o el volumen de la voz, consiguiendo que imaginen un escenario ficticio y así fomentar un aprecio al arte de la lectura en esta actividad se contó con la participación de 160 alumnos, administrativos y docentes de nuestra Universidad, como última actividad cultural se llevó a cabo la participación con Stand en la Feria de San Andrés Nava 2022, para dar a conocer la historia de nuestra Universidad desde su fundación a la actualidad actividad que se programó del 25 de noviembre hasta el 4 de diciembre donde personal docente y administrativo atendieron a la gente que visitaba el stand.

5.1.2 Actividades Cívicas

En este apartado se llevó a cabo la primera ceremonia cívica en nuestra Universidad para dar bienvenida a nuestro correccaminos de nuevo ingreso, participando activamente toda la comunidad Universitaria y a nuestra escolta institucional, siguiendo con las actividades un grupo de alumnos representativo de los diferentes Programas Educativos de la UTNC asistieron a la Ceremonia Cívica del 75° Aniversario de las Naciones Unidas, del 530 Aniversario del Descubrimiento de América y a la Ceremonia Cívica de la Conmemoración



SEP
SECRETARÍA DE
EDUCACIÓN PÚBLICA



Coahuila

SE
SISTEMA
EDUCATIVO



del 112° Aniversario del Inicio de la Revolución Mexicana del 20 de noviembre, que tuvo lugar en el Centro Histórico de la Presidencia Municipal de Nava, contándose con la presencia de la Alcaldesa María del Pilar Valenzuela Gallardo, con el objetivo de fomentar la cultura de los Valores Cívicos a los alumnos de nuestra Institución, para cerrar con las actividades en el marco de la Celebración del 112° Aniversario del Inicio de la Revolución Mexicana del 20 de noviembre, el Municipio de Nava, Coahuila nos convocó a participar en el desfile para conmemorar el Aniversario del inicio de la Revolución Mexicana.

Nuestros estudiantes porristas participaron por primera vez con un acto sin precedentes con múltiples piruetas, pirámides y maniobras, fue una exhibición muy agradable para los asistentes de este municipio. (Véase tabla 31 del Anexo Estadístico).

5.1.3 Actividades Deportivas

Fomentamos la Cultura Deportiva participando con nuestros clubes deportivos como lo son el Fútbol 11, Básquetbol, Béisbol, Sóftbol, Voleibol Varonil y Femenil esto con el objetivo de entrenar y fojear a nuestros estudiantes para representar a la Universidad en futuros Juegos Regionales y Nacionales.

Vamos con todo en las ligas "Jóvenes con Todo" convocadas por el Municipio de Piedras Negras, mencionando que se obtuvo un tercer lugar por parte del equipo de Sóftbol Femenil, así como también el club de Fútbol 11 de 7 juegos jugados llevamos 5 ganados, 1 empate y 1 perdido quedando pendiente 2 juegos más por jugar y estamos ubicados en el segundo lugar de la tabla general, en tanto el Básquetbol ha jugado 7 de los cuales se lleva 5 ganados y 2 perdidos quedando pendiente 2 juegos por jugar estamos dentro de

la tabla de posición de la temporada, para el conjunto de béisbol lleva 5 juegos jugados, 2 ganados y 3 perdidos quedando pendiente 4 juegos por jugar, para la escuadra de Voleibol Varonil llevan 8 juegos jugados, 2 ganados y 6 perdidos restando 8 juegos más por jugar, para la rama Femenil llevan 6 juegos jugados, 1 ganado y 5 perdidos restando 10 juegos más por jugar, hago mención que los equipos participantes en la liga de Voleibol son clubes ya prestablecidos de años y por ende traen más juego, vale la pena hacer los enfrentamientos ya que de aquí se agarra experiencia para que nuestros equipos sean más preparados y competitivos para futuros encuentros Regionales y Nacionales, los equipos que participan son preparatorias y universidades de nuestra región. (Véase tabla 33 del Anexo Estadístico).

5.1.4 Eventos Especiales

Fortalecemos nuestra Vinculación con las Empresas como parte del nuevo rumbo de la Universidad, se firmó convenio de colaboración con la empresa reciclados ANCA S.A de C.V. con el cual fortaleceremos nuestra cultura ecológica al realizar colectas y desarrollar la separación de materiales reciclables como el papel, cartón, aluminio y plástico Pet, entre otros.

El convenio fue firmado por el Rector Mtro. Oscar Fernando López Elizondo por parte de la UTNC y por la Lic. Ana Sofía Camarillo Martínez, Gerente Ejecutiva de la empresa mencionada. A este proyecto se suma una brigada de más de 40 estudiantes de las diversas carreras de la UTNC que serán promotores ecológicos en nuestro campus apoyando las actividades de la Vocalía de Ecología a cargo del Lic. Fortino Martínez Catarina integrante del Comité de Seguridad, Higiene, Protección Civil, Ecología y Salud.





Dentro del Nuevo Rumbo de la universidad buscamos transformar el cuidado del medio ambiente generando una nueva cultura más crítica, activa y responsable, dando este paso se hizo la primera entrega de la primera colecta de materiales "Plástico Pet, fierro, cartón, papel, etc." Mencionando que nuestro comité de ecología y sus 38 brigadistas coordinan la actividad al interior de nuestra Universidad.

Agradecemos al Profesor César Omar Murillo Rodríguez y a los alumnos de la escuela "Telesecundaria José María Sánchez Garza" ubicada en Rio Escondido por sumarse también a este noble proyecto de donación plástico Pet, se mantiene en pie y de forma permanente el Programa de Recolección y Reciclado de Plástico Pet, donde nuevamente se hizo la Segunda Entrega de material reciclado a la empresa "Reciclados ANCA" mencionando así que se entregó un total de 2,610 kilos de Fierro Mixto, Aluminio bote, Pet Mixto, Cartón y Papel.

Nuestra Comunidad Universitaria se solidarizó con los ciudadanos de Múzquiz afectados por lluvias atípicas que azotaron en días pasados su municipio. Estudiantes, maestros y administrativos participaron de la Colecta de Víveres convocada por la UTNC, el material recolectado fue entregado el 23 de septiembre del presente año al Ing. Santos de la Garza García, Subdirector Administrativo del Instituto Tecnológico Superior de Múzquiz.

Agradeciendo la disposición de nuestra comunidad universitaria que demostró el buen corazón que distingue a los correccaminos de la UTNC. Continuando con las actividades El pasado 24 de noviembre del presente año, entregamos nuestra Segunda Recolecta de Taparrosas al DIF del Municipio de Nava.

En representación del Director del DIF de Nava, estuvo presente la Lic. Nuria Vargas Sánchez, Coordinadora del DIF, así como también la Lic. Brenda Calzoncit Nájera, Subcoordinadora del DIF. El Mtro. Oscar Fernando López Elizondo, dio unas palabras de agradecimiento por aceptar nuestra recolección para una noble causa.

Esta entrega tiene como objetivo fomentar la humanidad de nuestros estudiantes, quienes aportaron cada taparroscas para poder entregarlas al DIF Municipal de Nava, quienes después dejaron en manos a una asociación que apoya a los Niños con su tratamiento para el Cáncer. (Véase tabla 34 del Anexo Estadístico).





5.2 Servicios Médicos

El departamento de servicios médicos trabaja intensamente para otorgar medicina preventiva, consulta médica y apoyo psicológico a la comunidad universitaria a fin de mantener el bienestar de cada uno de los pacientes que acuden periódicamente a este departamento de apoyo. Se cuenta con un equipo multidisciplinario para la realización de campañas de vacunación, donación sanguínea y conferencias dirigidas para mejorar la conducta de los universitarios.

5.2.1 Atención Médica

En inicios del cuatrimestre septiembre diciembre se ha otorgado atención médica a un total de 679 pacientes de los cuales 474 corresponde a alumnos de nivel TSU, 142 a nivel ingeniería y licenciatura, 28 al personal docente, 29 al personal administrativo y 6 a personal externo (intendencia, vigilancia).

Se han recibido un total de 18 incapacidades de las cuales 17 corresponden a personal docente y 1 a personal administrativo.

Se recibieron un total de 494 vigencias de derechos del IMSS de alumnos de nuevo ingreso pertenecientes al nivel TSU.

Se realizaron 7 historias clínicas a alumnos de TSU interesados en recibir atención Psicológica Primaria con el fin de canalizarlos a un atención especializada. (Véase tablas 34 del Anexo Estadístico).

5.2.2 Medicina Preventiva

En el cuatrimestre septiembre-diciembre como parte de medicina preventiva se coordinaron 5 conferencias, 3 campañas y se siguieron llevando acabo los programas de control de Diabetes e Hipertensión Arterial y el Control de Embarazo .

Las conferencias fueron coordinadas en conjunto con personal del Banco de Sangre del Hospital

General Dr. Salvador Chavarría y con la Jurisdicción Sanitaria #01 ambos pertenecientes a la Ciudad de Piedras Negras Coahuila.

- **Conferencia Concientización Sobre la Donación de Sangre.**

En esta conferencia se tuvo una asistencia de 155 personas de las cuales 146 corresponde a alumnos del nivel TSU, 6 al personal docente y 3 al personal administrativo.

- **Conferencia Concientización Sobre la Donación de Sangre.**

Durante esta conferencia se registró una asistencia de 169 participantes de los cuales 160 corresponden a alumnos de nivel TSU, 6 a personal docente y 3 a personal administrativo.

- **Conferencia de Etiquetado Nutricional, Higiene de Alimentos y Riesgos del Consumo de Sal.**

Se tuvo una participación con 123 asistentes de las cuales 116 corresponde a alumnos de nivel TSU, 4 a personal administrativo y 3 a personal docente.

- **Conferencia Riesgos de Consumo de Tabaco y Riesgo del Consumo del Alcohol, Reuniones Saludables y Lavado de Manos.**

Se realizó esta conferencia como parte de la Certificación de Entorno Saludable y se tuvo una participación con 122 asistentes de las cuales 116 corresponde a alumnos de nivel TSU y 6 a personal docente.





- **Campaña Altruista de Sangre**

Se organizó esta campaña la cual consistió en invitar a los alumnos de TSU, personal docente y personal administrativo de la universidad a formar un grupo de donadores de sangre, en la que se tuvo un registro de 99 donadores altruistas de los cuales 86 pertenecen a alumnos de nivel TSU, 9 a personal docente y 4 a personal administrativo.

- **Campaña de Donación de Sangre**

Se llevó a cabo esta campaña en donde participaron 45 aspirantes a donadores de sangre de los cuales 25 fueron aptos para donar y 20 no fueron aptos por diversos motivos. De los 25 donadores 21 corresponden a alumnos de nivel TSU, 3 a personal administrativo y 1 a personal docente.

- **Campaña de Vacunación de Influenza**

Se llevó a cabo esta campaña en donde participaron 198 aspirantes. De las 198 dosis aplicadas 150 corresponden a alumnos de nivel TSU, 33 a personal administrativo, 13 a personal docente y 2 a personal externo (intendencia, vigilancia).

- **Control de embarazo**

Se llevó a cabo el seguimiento a 1 mujer del personal administrativo registrada en el programa de control de embarazo y 1 mujer estudiante de Licenciatura.

- **Control de Diabetes e Hipertensión arterial**

Se continuó con el control de pacientes hipertensos y diabéticos dando un total de 17 personas atendidas de las cuales 4 pertenecen a estudiantes de TSU, 1 de Licenciatura, 4 pertenecen al personal administrativo, 6 al personal docente y 2 a personal externo (intendencia, vigilancia). (Véase tabla 35, 38.1 y 38.2 del Anexo Estadístico).

5.2.3 Salud Sexual y Reproductiva

Durante el cuatrimestre septiembre-diciembre se coordinó la conferencia "Conferencia Cáncer de mama", durante esta conferencia se tuvo un total de 144 participantes de los cuales 112 pertenecen a nivel TSU, 27 al personal administrativo y 5 al personal docente. (Véase tabla 36 del Anexo Estadístico).

5.2.4 Salud Mental

Durante este cuatrimestre Septiembre Diciembre se realizaron cinco conferencias coordinadas a través de la Jurisdicción Sanitaria #01 de Piedras Negras, Coahuila en su área de Línea de Vida a cargo de la Lic. Sonia Sarkis durante la Conmemoración del Día Mundial para la Prevención del Suicidio, "Creando esperanzas a través de la acción", con el objetivo de sumar esfuerzos para contrarrestar la grave problemática que representa la conducta suicida a nivel mundial, así como el alarmante incremento de los casos de suicidio, y contribuir en la prevención.

- **Conferencia Violencia y Suicidio**

Se registraron 158 asistentes de los cuales 137 corresponden a alumnos de nivel TSU, 17 al personal docente y 4 al personal administrativo.

- **Conferencia Relación, Drogas y Suicidio**

En esta conferencia se tuvo una asistencia de 137 participantes de los cuales 116 corresponden a alumnos de nivel TSU, 17 a personal administrativo y 4 a personal docente.

- **Conferencia Exposición y Significados de Pinturas Relacionadas con el Suicidio**

Durante esta conferencia se tuvo un total de 132 participantes de los cuales 111 pertenecen a nivel TSU, 17 al personal administrativo y 4 al personal docente.





- **Conferencia Resolución de Problemas**

Se tuvo una participación de 102 asistentes de los cuales 82 corresponde a alumnos de nivel TSU, 17 al personal administrativo y 3 al personal docente.

- **Conferencia Testimonio de Supervivencia**

En esta conferencia se registró una asistencia de 136 participantes de los cuales 115 corresponden a alumnos de nivel TSU, 17 al personal administrativo y 4 al personal docente. (Véase tabla 37 del Anexo Estadístico).

5.2.5 Afiliación de alumnos al seguro facultativo del IMSS

Durante el cuatrimestre septiembre-diciembre se realizó la afiliación al IMSS de los alumnos de nuevo ingreso y reingresos.

Se realizaron un total de 571 afiliaciones de los cuales 551 corresponde a nivel TSU y 20 a nivel Ingeniería/Licenciatura.

Se hicieron un total de 553 constancias de afiliación al IMSS de las cuales 551 corresponden a nivel TSU y 2 a nivel Ingeniería/Licenciatura.

Se realizaron un total de 106 bajas de las cuales 79 corresponden a bajas de alumnos de TSU y 27 de Licenciatura. (Véase tabla 38 del Anexo Estadístico).



SEP
SECRETARÍA DE EDUCACIÓN PÚBLICA



Coahuila

SE
SECRETARÍA DE EDUCACIÓN



5.3 Prensa y Difusión

Cada ciclo escolar el área de Prensa y Difusión se encarga de Diseñar una Campaña de Promoción de la Universidad en Medios de Comunicación y Redes Sociales, con el propósito de dar a conocer al mercado meta (estudiantes próximos a egresar de preparatoria) que la UTNC es una excelente opción para continuar sus estudios profesionales. Ese es el objetivo de la Campaña atraer aspirantes para que transformen su futuro.

5.3.1 Difusión en Medios Masivos

Compartir con nuestro entorno las actividades que generamos, nuestro modelo educativo, nuestras carreras, es parte de la Campaña Anual de Difusión de la Universidad Tecnológica del Norte de Coahuila, y nosotros la planeamos tanto en Medios Masivos de Comunicación y Redes Sociales.

Cubrimos periódicamente 93 eventos generados en la Universidad hasta el 30 de noviembre de los que 24 fueron del mes de Septiembre, 29 fueron de Octubre y 40 fueron del mes de Noviembre. *(Véase tabla 39 del anexo estadístico).*

5.3.2 Prensa

Además de seleccionar las más relevantes por quincena para publicarlas cada mes en nuestro Periódico Institucional UTNC INFORMA, que se publica en redes sociales y en un periódico local de amplia cobertura en el norte de Coahuila y el sur de Texas. *(Véase tabla 40 del Anexo Estadístico).*

5.3.3 Comunicación e Imagen

Se desarrollaron 10 Campañas Generales de Difusión de Diversas Actividades que establecen un lazo de comunicación entre la Institución, la Comunidad Universitaria y la Sociedad en General. *(Véase tabla 41 del Anexo Estadístico).*

5.3.4 Atención a dudas, quejas y sugerencias

Se dio atención a dudas, quejas y sugerencias en redes sociales institucionales más comunes (Facebook y WhatsApp), como parte de la atención al alumno, al aspirante y al público en general.

En la red social (RS) WhatsApp se le dio atención al 100% de las 192 inquietudes por parte de los interesados. En Facebook se atendió un total de 58 solicitudes de información a través del Messenger de esta red institucional.

Durante este cuatrimestre se han atendido un total de 250 dudas, quejas y sugerencias en cada una de las RS mencionadas. *(Véase tabla 42 del Anexo Estadístico).*





6. Jurídico.

6.1 Transparencia

6.2 Entrega-Recepción

6.3 Publicaciones y Marco Jurídico

6.4 Asuntos jurídicos

6.5 Comités Institucionales (Órganos de control).



SEP
SECRETARÍA DE
EDUCACIÓN PÚBLICA



Coahuila

SE
SECRETARÍA DE EDUCACIÓN



6. Jurídico

La modernización y actualización del marco jurídico y el fortalecimiento a la cultura de la legalidad son elementos que permiten a la Universidad una convivencia armónica, fomentar los valores éticos y jurídicos importantes para consolidar la Misión y Visión Institucional. Las actividades se mencionan a continuación.

6.1 Transparencia

La transparencia es ya un referente de Buen Gobierno a nivel nacional e internacional, y es por esto que la Universidad tiene un especial empeño en cumplir con este rubro, garantizando el derecho de cualquier persona al acceso a la información pública contenidos en el artículo 6, apartado A de la Constitución Política de los Estados Unidos Mexicanos, y los artículos 7 y 8 de la Constitución Política del Estado de Coahuila de Zaragoza, actualizando los 86 indicadores mensualmente establecidos en el artículo 21 de la Ley de Acceso a la Información Pública para el Estado de Coahuila de Zaragoza., siendo en los últimos años uno de los entes públicos mejor evaluados en el Estado, según publicaciones del propio Instituto Coahuilense de Acceso a la Información (ICAI), lo cual lo sitúa dentro de los primeros lugares por entidades en el Estado. *(Véase Tabla 43 del anexo estadístico).*

Respecto a la Plataforma Nacional de Transparencia (PNT) se continúa dando cumplimiento a las obligaciones establecidas en la Ley General de Transparencia y Acceso a la Información Pública, se continúa dando asesorías al personal de esta institución respecto a la carga de información en la PNT.

Respecto a la Plataforma Nacional de Transparencia (PNT) se continúa dando cumplimiento a las obligaciones establecidas en la Ley General de Transparencia y Acceso a la Información Pública, se continúa dando asesorías al personal de esta

institución respecto a la carga de información en la PNT. Así mismo mediante diferentes mecanismos electrónicos tales como el Sistema de Solicitudes de Acceso a la Información (SISAI), QUEJANET Coahuila-Buzón electrónico de Sugerencias, Quejas y Denuncias, Buzón para quejas y/o sugerencias institucionales y correos electrónicos, se continúa dando respuesta pronta y expedita a cada una de las solicitudes que se presentan. *(Véase Tabla 44 del anexo estadístico).*

Se dio cumplimiento en tiempo y forma a diferentes requerimientos de información realizados por el Instituto Coahuilense de Acceso a la Información (ICAI).

Alumnos de la carrera de TIADSM lograron obtener mención honorífica dentro de la categoría de 19 a 25 años en el X concurso Estatal de transparencia en corto 2022, con el cortometraje denominado "Soy Lucia" premio que fue recibido por los alumnos en la Ciudad de Saltillo, Coahuila.

6.2 Entrega-Recepción

Se continúa otorgando asesoría a las diferentes unidades administrativas para la actualización de información de cada una, dando cumplimiento en tiempo y forma a lo solicitado por la Ley de Entrega Recepción del Estado y Municipios de Coahuila de Zaragoza. *(Véase Tabla 45 del anexo estadístico).*



SEP
SECRETARÍA DE EDUCACIÓN PÚBLICA



Coahuila





6.3 Publicaciones y Marco Jurídico

Las actividades relacionadas a este apartado se describen a continuación:

- Se publicaron en el Periódico Oficial del Estado, los estados financieros del trimestre julio-septiembre 2022 y tarifas de servicios para el 2023.
- Se publicó el reglamento de ingresos propios.

6.4 Asuntos jurídicos

Se proporcionaron los siguientes servicios;

Consejo Directivo. - Se elaboró documentación como convocatorias, orden del día, solicitud de acuerdos, seguimiento de acuerdos y se integraron carpetas de Junta Directiva celebrada en el mes de octubre.

Buzón de quejas y sugerencias. - Se dio seguimiento a las quejas interpuestas a través del buzón QUEJANET Coahuila.

Contestación asuntos legales. - Se dio respuesta a Juzgado tercero de Distrito respecto a una solicitud de perito en materia de topografía.

Se continúa con juicio contencioso administrativo ante el Tribunal Federal de Justicia Administrativa, con residencia en la ciudad de Torreón, Coahuila.

Se atiende juicio en materia laboral ante la Junta Local de Conciliación y Arbitraje de Piedras Negras, Coahuila.

Se otorgó asistencia jurídica a diversas áreas respecto a 04 convenios de terminación de la relación laboral ante la Junta Local de Conciliación y Arbitraje (JLCA) en Piedras Negras, Coahuila.

Se dio contestación a 2 auditorias para el despacho externo, adjuntando información del área Jurídica.

Se realizaron observaciones y recomendaciones para la Ley de Educación Superior del Estado de Coahuila de Zaragoza.

Asesoría y apoyo a Recursos Humanos. - Se revisaron y firmaron las bajas, altas y modificación salariales de la totalidad de la plantilla laboral; se elaboraron (18) contratos de adquisición y servicios, (72) contratos laborales de asignatura, (6) de actividades culturales y deportivas y (1) contratos de asimilados a salario.

Asesoría y apoyo a Vinculación. - Se revisó el acta del consejo de vinculación, se revisaron y elaboraron (8) convenios de sector empresarial e institucional (véase tabla 49).

Asesoría y apoyo al área académica. - Se elaboró convenio de capacitación que se estará impartiendo por el cuerpo docente a los trabajadores de la empresa RASSINI.

Se realizaron diversas cartas compromiso con el objetivo de establecer responsabilidades en los alumnos en temas de cuidado personal en eventos universitarios.

6.5 Órganos de Control (Comités Institucionales)

En el marco de una participación colaborativa en beneficio de la vida institucional de la Universidad, se coordinó el funcionamiento de dieciséis comités, dando seguimiento a través de agenda elaborada para el cuatrimestre enero-abril, mayo-agosto y septiembre-diciembre de 2022 a cada una de sus actividades como se describe en la tabla anexa.





Se elaboraron convocatorias y órdenes del día, y actas-minutas para los trabajos de los distintos comités institucionales. (Véase Tabla 46 del anexo estadístico).

Respecto al Comité de Becas, se celebraron reuniones y se elaboraron el acta del comité de Becas para la revisión de convocatorias del cuatrimestre septiembre-diciembre 2022; acta del comité de Becas para la revisión de solicitudes e inspección domiciliaria y aprobación de listados septiembre-diciembre 2022; acta del comité de Becas para la revisión de solicitudes extemporáneas del cuatrimestre enero-abril 2022, se celebraron tres reuniones extemporáneas del comité de becas y sus respectivas actas para revisión y validación de solicitudes de becas "el valor de educar" por sustitución de bajas y revisión y validación de solicitudes de beca por convenio de atención a víctimas para los hijos de las personas desaparecidas en el estado de Coahuila.

Respecto de la Beca "El Valor de Educar" se apoyo con la entrega de 20 tarjetas bancarias correspondientes al apoyo económico de manutención de la beca empresarial para los alumnos beneficiarios por primera ocasión. También se apoyo con la entrega de 35 kits a los alumnos que terminaron satisfactoriamente como parte de la primera generación de la beca "El Valor de Educar" y 67 kits para alumnos de continuidad y nuevos ingresos que se incorporan a la segunda generación, así como de la entrega de 2 mochilas para alumnas beneficiarias de dicha beca por su participación y excelencia en el semillero de talentos como parte del programa El Valor de Educar de Constellation Brands.

Se brindo apoyo al Instituto Mexicano para la Excelencia Educativa del 26 al 29 de septiembre para la impartición del curso "Plan de vida y carrera" y del 28 de noviembre al 01 de diciembre se brindo apoyo para la impartición del curso

"Diseñando mi historia" como parte de los programas de El Valor de Educar de Constellation Brands.

En alianza con la Dirección de Atención inmediata de la Comisión Ejecutiva Estatal de Atención a Víctimas del estado de Coahuila de Zaragoza, se dio seguimiento para el periodo septiembre-diciembre de 2022 a (4) solicitudes de becas otorgándose las mismas en las condiciones solicitadas.

Respecto de la Beca Jóvenes Escribiendo el Futuro, se recibió el padrón de alumnos beneficiarios siendo 573 becarios del nivel TSU y 235 del nivel Ingeniería. Se a dado seguimiento informando a los alumnos por medio del apoyo de las Direcciones de Carrera informar sobre la entrega de tarjetas del Banco Binestar y cobro por ventanilla para los alumnos que no capturaron clave interbancaria o tuvieron inconvenientes con la clave interbancaria que capturaron en su perfil de SUBES.





7. Planeación y Evaluación.

7.1 Información y estadística

7.2 Sistema de evaluación

7.3 Sistema de gestión de la calidad

7.4 Planes y programas institucionales

7.5 Infraestructura Física



SEP
SECRETARÍA DE
EDUCACIÓN PÚBLICA



Coahuila

SE SECRETARÍA DE EDUCACIÓN



7. Planeación y Evaluación

Para la Universidad Tecnológica del Norte de Coahuila, la Planeación se presenta como la vía para evaluar y controlar las variables críticas del sistema, para dar racionalidad al crecimiento de la institución y al mismo tiempo de encauzar la oferta de profesionales por la senda de las exigencias del desarrollo tecnológico y económico del país. Su propósito es el establecimiento de condiciones (programas, procesos y proyectos) para la realización de escenarios factibles que conlleven al desarrollo y consolidación de la Institución. A continuación, se describen las actividades que se realizaron este año en materia de planeación.

7.1 Información y estadística

Cumpliendo con una de las principales funciones de la Coordinación de Información, Desarrollo y Estadística durante el cuatrimestre septiembre-diciembre del año en curso, se recolectó y supervisó de las diferentes áreas generadoras de datos estadísticos del mismo y del cuatrimestre anterior necesarios para solventar la información requerida por los módulos: Institucional, Oferta educativa, Alumnos, Docentes y Cuerpos Académicos que contiene el "Sistema Integral de Información de la Dirección General de Universidades Tecnológicas y Politécnicas (SIIDGUTyP)". Mismo que tiene la finalidad de facilitar la integración de la información que se comunica, dentro del apego a las estrategias que fomentan la mejora continua y modernización de la gestión.

Esta herramienta tecnológica permitirá facilitar y agilizar la comunicación y la toma de decisiones oportunas; además se constituirá en un mecanismo de transparencia y rendición de cuentas para la sociedad y las comunidades universitarias sobre el quehacer de nuestras casas de estudios.

Además, una vez iniciado el ciclo escolar 2021-2022, se recabó el levantamiento estadístico para la debida actualización de la plataforma implementada de la Secretaría de Educación Pública correspondiente a los formatos 911, mediante los cuales se proporciona información tanto del ciclo actual como del anterior por PE, escuela,

institución, extensión y difusión, infraestructura y Tecnologías de la Información.

Por otra parte, en lo referente a la función informativa, se abasteció a la Coordinación de Transparencia de esta Universidad, el formato actualizado de los Indicadores de gestión y sus metas por proceso a lograr en el 2022, las cuales se desprenden directamente del Programa Operativo Anual vigente, con la que se alimentara el Portal de Obligaciones de Transparencia (ICAI), en atención a la Ley General de Transparencia y Acceso a la Información Pública.

Así mismo, se actualizó la plataforma del Sistema de Entidades Paraestatales (SAEP) proporcionando datos institucionales correspondientes; a los programas ofertados, matrícula atendida, estructura del consejo directivo, plantilla de personal, análisis trimestral del presupuesto, así como los bienes muebles e inmuebles de la Institución del periodo.

7.2 Sistema de evaluación

En acato a las instrucciones del Departamento de Evaluación Institucional de la DGUTyP, se reportaron las cifras correspondientes al cierre de cuatrimestre mayo-agosto y del cierre del ciclo escolar de los 38 indicadores precargados en el Sistema establecido para dar seguimiento al Modelo de Evaluación de la Calidad del Subsistema de Universidades Tecnológicas (MECASUT).



SEP
SECRETARÍA DE
EDUCACIÓN PÚBLICA



Coahuila

SE
SECRETARÍA DE
EDUCACIÓN



Así mismo se remitió a la misma dependencia, uno de los instrumentos que miden el grado de desarrollo y consolidación de la Universidad Tecnológica del Norte de Coahuila, y que además nos sirve para rendirle cuentas a la sociedad es la Evaluación Institucional (EVIN) correspondiente al ciclo escolar 2020-2021, la cual es el resultado de la recopilación y análisis de los valores obtenidos de los treinta y seis indicadores estadísticos distribuidos en cinco ejes rectores: eficacia, eficiencia, pertinencia, vinculación y equidad, los cuales están establecidos en el Modelo de Evaluación de la Calidad (MECASUT) mismos que permitieron cuantificar numéricamente el resultado de los esfuerzos de todo el personal que conforman las áreas sustantivas y adjetivas de la Universidad en cumplimiento de la Misión y Visión establecidas en el Programa Institucional de Desarrollo para el periodo 2016-2020.

7.3 Sistema de Gestión de la Calidad

Revisión al Sistema de Gestión de Calidad

Se logró cerrar en su totalidad las No conformidades pendientes de la Auditoría Interna que se llevó a cabo el 22 y 23 de marzo del año en curso, quedando estas verificadas por la Coordinación de Calidad y supervisadas por la Jefatura de Planeación y Evaluación de la Universidad. Se recibió la información solicitada a las áreas de la Universidad el día 7 de noviembre para la RSGC del cuatrimestre Mayo – Agosto 2022, donde se observaron No conformidades en algunos de los procesos con los que cuenta la Universidad. La Coordinación de Calidad ya inicio el seguimiento para lograr el cumplimiento de cada una de ellas.

Se logró obtener recurso para la capacitación de Auditores Internos que formarán parte del Sistema de Gestión de Calidad de la Universidad los cuales fueron capacitados a inicio del mes de Diciembre.

El día 8 de septiembre se recibió la información solicitada a las 23 áreas de la Universidad para la realización del POA-PEAA (Programa de Trabajo – Programa Estimado Anual de Adquisiciones) para el año 2023, logrando con ello distribuir el presupuesto de acuerdo a las necesidades de cada una de las áreas de la Universidad.

7.4 Planes y programas Institucionales

Como parte de la planeación estratégica, la cual es considerada como un proceso sistemático de desarrollo e implementación de planes para alcanzar propósitos u objetivos, en el periodo a informar se inició el segundo seguimiento cuatrimestral correspondiente a mayo-agosto del presente con las áreas y departamentos del documento rector de planeación a corto plazo denominado Programa Operativo Anual (POA) correspondiente al 2022 enviado a la Dirección General de Universidades Tecnológicas y Politécnicas (DGUTyP), en el cual se formularon una serie actividades para el cumplimiento de las metas establecidas en 30 indicadores conforme a las cédulas de Equidad, Académica, Vinculación y Gestión, contribuyendo con esto al cumplimiento de los objetivos establecidos en el Programa Institucional de Desarrollo de la Universidad.

7.5 Infraestructura Física

Actualmente se está llevando a cabo la construcción de la segunda etapa del edificio (tipo "S") esperando se concluya durante el primer cuatrimestre del 2023.

La obra fue asignada oficialmente al concursante Manuel Antonio Noriega Ortiz; construcción de la 2da etapa del edificio de docencia. Con un presupuesto asignado de \$13,624,067.54 (Trece





millones seiscientos veinte cuatro mil sesenta y siete pesos (54/100 pesos), los cuales deberán concluir en 35 semanas (del 25 de Mayo de 2022 al 18 de Febrero de 2023).

Al inicio del ciclo escolar 2022-2023 se continúa con la obra sin contratiempos.

Apoyo al programa de Alineación Estratégica 20 40

Por parte del departamento de planeación y evaluación se brindó apoyo al área académica al exponer ante la comunidad administrativa y docente la "Encuesta de satisfacción de alumno por los servicios de apoyo al estudiante recibidos" sus objetivos, metodología, resultados alcanzados 2020-2021, y fechas de aplicación, esto derivado de las actividades estipuladas en el "Programa de fortalecimiento docente" uno de los tres programas a fortalecer en el marco de la "Alineación Estratégica 20 40" promovida por el gobierno a nivel federal con el objetivo de incrementar la calidad en la educación.



Coahuila

SE SECRETARÍA DE EDUCACIÓN



8. Anexo Estadístico

8.1 Docencia

8.2 Vinculación

8.3 Recursos Humanos

8.4 Extensión Universitaria y Servicios Estudiantiles

8.5 Jurídico

8.6 Indicadores institucionales



SEP
SECRETARÍA DE EDUCACIÓN PÚBLICA

UTP
UNIVERSIDAD TECNOLÓGICA DE PUEBLA



Coahuila
GOBIERNO DEL ESTADO

SE | SECRETARÍA DE EDUCACIÓN



8.1.- Docencia

Tabla 1.- CLASIFICACIÓN DE LAS ACADEMIAS Y SUS MESAS DE TRABAJO S-D 2022

COORDINADOR DE ACADEMIA	NOMBRE DE LAS ACADEMIAS	ACADEMIAS	MESAS DE TRABAJO
			S-D
DC. JORGE LUIS AGUILAR MARÍNEZ	1.- Academia de Ciencias Básicas Aplicadas	1	6
	2.- Academia de Formación Tecnológica del PE de Mecatrónica	1	1
	3.- Academia de Formación Tecnológica del PE de Tecnologías de la Información	1	1
	4.- Academia de Vinculación y Extensión	1	2
	5.- Academia de Formación Tecnológica del PE de Mantenimiento	1	3
DC. JOSE ROBERTO GUAJARDO GONZÁLEZ	6.- Academia de Formación Tecnológica del PE de Procesos Industriales área Manufactura	1	1
	7.- Academia de Habilidades Gerenciales	1	2
	8.- Academia de Docencia	1	4
	9.- Academia de Investigación	1	2
	10.- Academia de Formación Tecnológica del PE de Desarrollo de Negocios área Mercado-tecnia	1	1
DC. ALICIA VILLARREAL RUÍZ	11.- Academia de Lenguas y Métodos	1	1
	12.- Academia de Formación Tecnológica del PE de Logística área Cadenas de Suministros	1	1
DA. EDUARDO GPE. MACÍAS MARTÍNEZ	13.- Academia Interinstitucional	1	0
TOTAL		13	25

Tabla 1.1.- TRABAJOS REALIZADOS POR LAS ACADEMIAS M-A inicio S-D 2022

1. ACADEMIA DE CIENCIAS BÁSICAS APLICADAS		
Presidente: Ing. Porfirio Javier Valdés Villarreal Miranda Secretario: Arq. Silvia Imelda Castro Treviño		
S-D 2022		
MESA DE TRABAJO Y/O COMISIÓN	META	AVANCE
Estructura Y Propiedades De Los Materiales, Electricidad y Magnetismo, Álgebra Lineal,	1.-Realizar las actividades que permitan contar con la instalación de los equipos y materiales para un laboratorio de Ciencias Básicas funcional.	50%
Física, Cálculo Integral, Desarrollo De Habilidades Del Pensamiento Lógico.	2.- Realizar acciones de apoyo al proceso de acreditación de los PE de MTAIEE y TIADSM.	20%
2. ACADEMIA DE FORMACIÓN TECNOLÓGICA DEL PE DE MECATRÓNICA		
Presidente: Ing. Rosendo de Luna Álvarez Secretario: Ing. José Santiago Martínez Soto.		
S-D 2022		
MESA DE TRABAJO Y/O COMISIÓN	META	AVANCE
Formación Tecnológica de Mecatrónica.	1.- Dar continuidad al proceso de Acreditación del PE de Mecatrónica Área Instalaciones Eléctricas Eficientes.	20%
	2.- Habilitación y actualización de equipo y software para realizar prácticas de Controladores Lógicos Programables en el laboratorio de electrónica.	100%





3. ACADEMIA DE FORMACIÓN TECNOLÓGICA DE TECNOLOGÍAS DE LA INFORMACIÓN

Presidente. Ing. Cesar Rene Pereda Rodríguez
Secretario. Ing. Carlos Arredondo Herrera

S-D 2022

MESA DE TRABAJO Y/O COMISIÓN	META	AVANCE
Formación Tecnológica de Tecnologías de la Información.	1.- Dar continuidad al proceso de Acreditación del PE.	20%
	2.- Dar seguimiento al proceso de cambio de edificio de los laboratorios de cómputo LC3, LC5 y Redes.	70%

4. ACADEMIA DE VINCULACIÓN Y EXTENSIÓN

Presidente. Ing. Cesar Rene Pereda Rodríguez
Secretario. Ing. Martha Lilia Sánchez Sánchez

S-D 2022

MESA DE TRABAJO Y/O COMISIÓN	META	AVANCE
Vinculación y Extensión	1.- Analizar la encuesta aplicada a egresados anteriormente y diseñar al menos 1 curso por PE para Educación Continua.	80

MESA DE TRABAJO DE EMPRENDIMIENTO DE LA ACADEMIA DE VINCULACIÓN Y EXTENSIÓN

Responsable: Lic. Jesús Lozano Chávez.
Secretario: Mtra. Martha Lilia Sánchez Sánchez.

S-D 2022

MESA DE TRABAJO Y/O COMISIÓN	META	AVANCE
1. Emprendimiento	1. Capacitar a 7 PTC y 35 alumnos en el Programa de Gestión de Proyectos de MS-Project.	100%
	2. Capacitar a 35 alumnos de 1er. Cuatrimestre en la elaboración del Plan de Negocio en la Plataforma de Emprendimiento en línea.	100% alumnos
	3. Impartir Platica Motivacional para los alumnos de 1er. Cuatrimestre para integrarse a los proyectos de Emprendimiento e investigación y concientizar en la importancia de emprender su empresa.	Enero 2023
	4. Capacitar a 6 alumnos en el proceso de Incubación de empresas que ya presentaron su Plan de Negocio.	En espera de propuesta de negocio

5. ACADEMIA DE FORMACIÓN TECNOLÓGICA DE MANTENIMIENTO

Presidente. Mtro. Antonio Rivera Montaño
Secretario. Mtra. Silvia Imelda Castro Elizondo

S-D 2022

MESA DE TRABAJO Y/O COMISIÓN	META	AVANCE
1.-Capacitación interna	1: Realizar un análisis acerca del estado del acervo bibliográfico para solicitar los tomos faltantes de acuerdo con la bibliografía necesaria para cada materia.	50%
2.- Implementación del SIINC	2: Actualizar el programa institucional de tutorías y sus etapas, definiendo los indicadores, mecanismos de evaluación, estableciendo los criterios y políticas	50%





de operación e incorporar el proyecto de valores en el programa institucional de tutorías.

3.- Analisis Programas educativos a fines.	3: Realizar un análisis sobre los equipos que actualmente tenemos en nuestros laboratorios, su utilización y su funcionamiento para determinar un nuevo equipamiento en base a las materias asignadas	50%
--	---	-----

6. ACADEMIA DE FORMACIÓN TECNOLÓGICA DEL PROGRAMA EDUCATIVO PROCESOS INDUSTRIALES AREA MANUFACTURA

Presidente. Mtra. Maritza García Pérez
Secretario. Mtra. Martha Lilia Sánchez Sánchez

S-D 2022

MESA DE TRABAJO Y/O COMISIÓN	META	AVANCE
1. Políticas de Clases Presenciales.	1.-Registrar la bibliografía física y virtual, correspondiente a las asignaturas del 1er y 4to cuatrimestre.	60%
	2.- Revisar equipamiento de los talleres y laboratorios y los elementos necesarios para prácticas.	60%
	3.- Concentrar material didáctico de las asignaturas del PE en el drive.	60%

7. ACADEMIA HABILIDADES GERENCIALES

Presidente. Mtro. Antonio Rivera Montalvo
Secretario. Mtra. Silvia Imelda Castro Elizondo

S-D 2022

MESA DE TRABAJO Y/O COMISIÓN	META	AVANCE
1. Formación Sociocultural	1.- Registrar la bibliografía correspondiente al cuatrimestre en curso de la materia de Formación Sociocultural	80%

8. ACADEMIA DE DOCENCIA

Presidente. Mtro. Antonio Rivera Montalvo
Secretario. Mtra. Silvia Imelda Castro Elizondo

S-D 2022

MESA DE TRABAJO Y/O COMISIÓN	META	AVANCE
1.-Capacitación interna	1: Realizar un análisis acerca del estado del acervo bibliográfico para solicitar los tomos faltantes de acuerdo con la bibliografía necesaria para cada materia.	50%
2.- Implementación del SIINC	2: Actualizar el programa institucional de tutorías y sus etapas, definiendo los indicadores, mecanismos de evaluación, estableciendo los criterios y políticas de operación e incorporar el proyecto de valores en el programa institucional de tutorías.	50%
3.- Analisis Programas educativos a fines.	3: Realizar un análisis sobre los equipos que actualmente tenemos en nuestros laboratorios, su utilización y su funcionamiento para determinar un nuevo equipamiento en base a las materias asignadas	50%

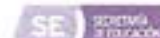
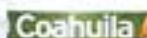



9. ACADEMIA DE INVESTIGACION

Presidente. M. I. Gerardo Rincón Maltos
Secretario. Mtra. Dora Azalia Castro Treviño

S-D 2022

MESA DE TRABAJO Y/O COMISIÓN	META	AVANCE
1. Productos de investigación	1.- Seguimiento a los productos académicos generados por los PTC derivados de los proyectos de investigación y emprendimiento con empresas, y de otro índole	80%

10. ACADEMIA DE FORMACIÓN TECNOLÓGICA DEL PROGRAMA EDUCATIVO DESARROLLO DE NEGOCIOS AREA MERCADOTECNIA

Presidente. María del Rosario Gómez Valdés.
Secretaria. Mtra. Dora Azalia Castro Treviño

S-D 2022

MESA DE TRABAJO Y/O COMISIÓN	META	AVANCE
CACECA	1.Capacitación sobre el instrumento de evaluación en la plataforma del CA-CECA a Mtra. Alicia Villarreal y Mtro. Walter Saucedo.	1.100%
	2.Concentrar los CVs de los PTC y PA.	2.100%
	3.Recabar toda la información necesaria para la acreditación del Programa Educativo.	3.50%

11. ACADEMIA DE LENGUAS Y MÉTODOS

Presidente. Mtro. Walter Saucedo Segovia
Secretario: Ing. Mario Alejandro Pineda Loera

S-D 2022

MESA DE TRABAJO Y/O COMISIÓN	META	AVANCE
1. Alienación Estratégica 2020-2040, Fortalecimiento de Inglés en Educación Superior	1. Realizar los cursos de preparación de examen de certificación ELASH para 5 docentes de inglés, PTC y administrativos.	1. 100%
	2.Certificar el 10 % de alumnos y docentes TSU y Licenciatura con nivel B1.	2.100%
	3.Capacitar a los docentes de inglés en un tópico relacionado al proceso de enseñanza aprendizaje.	3.50%

12. ACADEMIA DE FORMACIÓN TECNOLÓGICA DEL PROGRAMA EDUCATIVO LOGÍSTICA ÁREA CADENA DE SUMINISTROS

Presidente: Mtro. Eduardo Daniel Esquivel Villaseñor
Secretario: María del Rosario Gomez Valdez

S-D 2022

MESA DE TRABAJO Y/O COMISIÓN	META	AVANCE
1.Acervo bibliográfico.	Actualizar el acervo bibliográfico de las asignaturas del PE de LACS.	100%
2. Identificación de necesidades.	Propuesta de listado de equipos, materiales y herramientas idóneos para el desarrollo eficiente de LACS	100%
3.Hora practicas	Cumplir con al menos 20 horas practicas para el cumplimiento del contenido de las asignaturas de corte tecnológico.	70%





Tabla 2.- MATRICULA INICIAL TOTAL ATENDIDA DE TSU Y LICENCIATURA

NIVEL EDUCATIVO	INICIAL SEP-DIC										
	2020			2021				2022			
	H	M	T	H	M	T	%	H	M	T	%
TSU	828	556	1384	751	457	1208	-12.71	632	372	1004	-16.88
LIC.	550	276	826	540	299	839	+1.57	480	298	778	-7.27
TOTAL	1378	832	2210	1291	756	2047	-7.37	1112	670	1782	-12.95

NIVEL EDUCATIVO	CIERRE SEP-DIC										
	2020			2021				2022			
	H	M	T	H	M	T	%	H	M	T	%
TSU	678	474	1152	625	408	1033	-10.32	551	343	894	-13.45
LIC.	518	261	779	509	279	788	1.15	454	291	745	-5.46
TOTAL	1196	735	1931	1134	687	1821	-5.69	1005	634	1639	-9.99

Tabla 3.- OFERTA EDUCATIVA Y MATRICULA POR NIVEL

PROGRAMAS EDUCATIVOS	(CUATRIMESTRE/AÑO)											
	INICIAL SEP-DIC 2021			CIERRE SEP-DIC 2021			INICIAL SEP-DIC 2022			CIERRE SEP-DIC 2022		
	R	N/I	T	R	N/I	T	R	N/I	T	R	N/I	T
TSU DNAM	97	111	208	92	90	182	77	80	157	76	73	149
TSU LACS	51	50	101	50	40	90	34	50	84	34	44	78
TSU MAI	114	175	289	101	129	230	100	126	226	92	90	182
TSU MTAIEE	54	88	142	50	71	121	57	70	127	54	64	118
TSU MTASMF	81	114	195	74	96	170	76	90	166	70	70	140
TSU PIAM	80	91	171	78	76	154	67	85	152	63	77	140
TSU TIADSM	40	62	102	39	47	86	41	51	92	39	48	87
Sub total TSU	517	691	1208	484	549	1,033	452	552	1004	428	466	894
IMI	95	80	175	91	75	166	68	75	143	68	72	140
IMT	132	150	282	123	148	271	136	118	254	135	103	238
ISP	81	66	147	76	58	134	56	56	112	54	50	104
IDGS	25	27	52	25	23	48	22	36	58	22	35	57
LINM	51	72	123	51	60	111	56	78	134	54	75	129
LDGRIL	19	41	60	18	40	58	40	37	77	40	37	77
Sub total LIC.	403	436	839	384	404	788	378	400	778	373	372	745
TOTAL TSU + LIC.	920	1127	2047	868	953	1821	830	952	1782	801	838	1639

Tabla 4.- ABANDONO ESCOLAR

NIVEL EDUCATIVO Y MOTIVO DEL ABANDONO	(CUATRIMESTRE/AÑO)							Valores a nivel Subsistema UUTT
	S-D 2021			S-D 2022				
	H	M	T	H	M	T		
TSU Reprobación	79	24	103/1033=9.97%	17	5	22/1004=2.19%	6,947/160,460=4.33%	
TSU Otros motivos	47	25	72/1033=6.96%	64	24	88/1004=8.76%	14,058/160,460=8.76%	
Sub total TSU	126	49	175/1033=16.94%	81	29	110/1004=10.96%	21,005/160,460=13.09%	
LIC. Reprobación	16	11	27/788=3.42%	0	1	1/778=0.13%	1,636/83,885=1.95%	
LIC. Otros motivos	16	9	25/788=3.04%	26	6	32/778=4.11%	2,263/83,885=2.70%	
Sub total LIC.	34	17	52/788=6.47%	26	7	33/778=4.24%	3,899/83,885=4.65%	
Reprobación TSU + LIC.	95	35	130/1821=7.13%	17	6	23/1782=1.29%	8,583/244,345=3.51%	
Otros motivos TSU + LIC.	63	34	97/1821=5.27%	90	30	120/1782=6.73%	16,321/244,345=6.68%	
BAJAS TOTALES	158	69	227/1821=12.41%	107	36	143/1782=8.02%	24,904/244,345=10.19%	





Tabla 5. - DESGLOSE DE LA DESERCIÓN POR SU CAUSA DE TSU

TSU Tipo de causa	S-D 2021			S-D 2022			Valores a nivel Subsistema UUTT
	H	M	TOTAL	H	M	TOTAL	
Otros Motivos, desglose:	47	25	72/1033=6.96%	64	24	88/1004=8.76%	14,058/160,460=8.76%
Abandono escolar/Inasistencias				6	2	8/88=9.09%	
Cambio de carrera							554/14,058=3.94%
Cambio de UT/Institución	5	2	7/72=9.7%	1		1/88=1.14%	413/14,058=2.94%
Defunción							7/14,058=0.05%
Distancia de la UT							260/14,058=1.85%
Faltas al reglamento escolar	1	1	2/72=2.8%	10	5	15/88=17.04%	437/14,058=3.11%
Incompatibilidad de horarios							72/14,058=0.51%
Incumplimiento de expectativas	5	1	6/72=8.33%	1	2	3/88=3.41%	886/14,058=6.30%
Problemas de trabajo	18	2	20/72=27.7%	10	2	12/88=13.64%	851/14,058=6.05%
Problemas de vocación/rendimiento	2	1	3/72=4.16%	20	6	26/88=29.54%	
Problemas económicos	1	5	6/72=8.33%	6	1	7/88=7.95%	964/14,058=6.86%
Sin causa conocida	7		7/72=9.7%	2		2/88=2.72%	4,156/14,058=29.56%
Motivos personales:	7	13	20/72=27.7%	8	6	14/88=15.90%	2,871/14,058=20.42%
Cambio de ciudad	1	2	3		1	1/14=7.14%	
Embarazo							
Enfermedad	2	2	4	1		1/14=7.14%	
Incumplimiento de perfil		1	1		2	2/14=14.29%	
Problemas familiares	4	8	12	7	3	10/14=71.43%	
Otras causas (inasistencia)	1		1/72=1.38%				2578/14,058=18.40%

Tabla 5.1 - DESGLOSE DE LA DESERCIÓN POR SU CAUSA DE LICENCIATURA

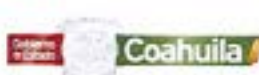
LICENCIATURA Tipo de causa	S-D 2021			S-D 2022			Valores a nivel Subsistema UUTT
	H	M	TOTAL	H	M	TOTAL	
Otros Motivos, desglose:	16	9	25/788=3.04%	26	6	32/778=4.11%	2,263/83,885=2.70%
Abandono escolar/ Inasistencias							
Cambio de carrera							12/2,263=0.53%
Cambio de UT/Institución				1	1	2/32=3.25%	28/2,263=1.24%
Defunción							7/2,263=0.31%
Distancia de la UT							68/2,263=3.00%
Faltas al reglamento escolar	1		1/25=4%	6		6/32=18.75%	159/2,263=7.03%
Incompatibilidad de horarios							22/2,263=0.97%
Incumplimiento de expectativas	1	2	3/25=12%				62/2,263=2.74%
Problemas de trabajo	5		5/25=20%	11		11/32=34.38%	349/2,263=15.42%
Problemas de vocación/rendimiento	3	2	5/25=20%	6	2	8/32=25%	
Problemas económicos	1	1	2/25=8%		1	1/32=3.12%	171/2,263=7.56%
Sin causa conocida		1	1/25=4%				592/2,263=26.16%
Motivos personales:	5	3	8/25=32%	2	2	4/32=12.5%	436/2,263=19.27%
Cambio de ciudad		1					
Embarazo							
Enfermedad					1	1/4=25%	
Incumplimiento de perfil							
Problemas familiares	5	2		2	1	3/4=75%	
Otras causas (inasistencia)							357/2,263=15.78%





Tabla 6.- APROVECHAMIENTO ACADÉMICO

Aprovechamiento Académico de TSU	(CUATRIMESTRE/AÑO)		
	S-D 2020	S-D 2021	S-D 2022
Desarrollo de Negocios Área Mercadotecnia	9.09	8.69	9.28
Logística Área Cadena de Suministros	9.31	8.89	9.35
Mantenimiento Área Industrial	8.78	8.60	8.96
Mantenimiento Área Petróleo	8.80	-	-
Mecatrónica Área instalaciones Eléctricas Eficientes	8.97	8.91	9.33
Mecatrónica Área Sistemas de Manufactura Flexible	9.12	8.91	9.14
Procesos Industriales Área Manufactura	9.02	8.98	9.22
Tecnologías de la Información Área Desarrollo de Software Multiplataforma	9.15	9.08	9.46
TOTALES	9.08	8.87	9.25

Aprovechamiento Académico de LIC/ING	(CUATRIMESTRE/AÑO)		
	S-D 2020	S-D 2021	S-D 2022
Ingeniería en Desarrollo y Gestión de Software	9.49	9.41	9.43
Licenciatura en Diseño y Gestión de Redes Logísticas	9.46	9.55	9.46
Licenciatura en Innovación de Negocios y Mercadotecnia	9.52	9.05	9.35
Ingeniería en Mantenimiento Industrial	9.25	8.86	9.17
Ingeniería en Mecatrónica	9.12	9.30	9.34
Ingeniería en Sistemas Productivos	9.35	8.94	9.05
TOTALES	9.39	9.19	9.30

Tabla 6.1- EFICIENCIA TERMINAL

TSU	GENERACIONES															
	2017-2019 (Matrícula inicial 746)				2018-2020 (Matrícula inicial 744)				2019-2021 (Matrícula inicial 772)				2020-2022 (Matrícula inicial 851)			
	H	M	T	%	H	M	T	%	H	M	T	%	H	M	T	%
Tasa de egreso	335	182	517	69.30	332	178	510	68.54	278	189	467	60.49	262	206	468	54.99
Tasa de titulación	305	177	482	93.23	327	177	504	98.82	278	189	467	100	260	206	466	99.57
Eficiencia Terminal	305	177	482	64.61	327	177	504	67.74	278	189	467	60.49	260	206	466	54.75

Valor del Subsistema Tasa de egreso 52.61%, Tasa de Titulación 64.55%, Eficiencia Terminal 33.96%

LICENCIATURA	GENERACIONES															
	2017-2019 (Matrícula inicial 365)				2018-2020 (Matrícula inicial 511)				2019-2021 (Matrícula inicial 424)				2020-2022 (Matrícula inicial 445)			
	H	M	T	%	H	M	T	%	H	M	T	%	H	M	T	%
Tasa de egreso	178	109	287	78.63	240	151	391	76.51	228	123	351	82.78	252	130	382	85.84
Tasa de titulación	162	101	263	91.63	214	145	359	91.81	227	122	349	99.43	245	130	375	98.16
Eficiencia Terminal	162	101	263	72.05	214	145	359	70.25	227	122	349	82.31	245	130	375	84.26

Valor del Subsistema Tasa de egreso 82.41%, Tasa de Titulación 72.51%, Eficiencia Terminal 55.85%





Tabla 7.- TUTORES POR PROGRAMA EDUCATIVO DE TSU DC

PE	S-D 2022									Alumnos Asignados al inicio		
	TUTORES											
	PTC			PA			PTC+PA			H	M	T
H	M	T	H	M	T	H	M	T	H	M	T	
DNAM	2	1	3	0	0	0	2	1	3	35	122	157
LACS	1	0	1	0	1	1	1	1	2	29	56	85
MAI	2	2	4	0	0	0	2	2	4	185	41	226
MTAIEE	2	0	2	0	0	0	2	0	2	119	8	127
MTASMF	1	2	3	1	0	1	2	2	4	122	44	166
PIAM	0	3	3	0	0	0	0	3	3	69	80	149
TIADSM	2	1	3	0	0	0	2	1	3	70	22	92
TOTALES	10	9	19	1	1	2	11	10	21	629	373	1002

Tabla 8 - TUTORES NECESARIOS POR PROGRAMA EDUCATIVO DE TSU X MATRICULA DC

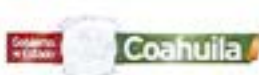
PE	S-D 2022								
	TUTORES			ALUMNOS ASIGNADOS AL INICIO			TUTORES NECESARIOS		
	PTC						PTC		
H	M	T	H	M	T	H	M	T	
DNAM	2	1	3	35	122	157	1	5	6
LACS	1	0	1	29	56	85	1	2	3
MAI	2	2	4	185	41	226	7	2	9
MTAIEE	2	0	2	119	8	127	4	1	5
MTASMF	1	2	3	122	44	166	4	2	6
PIAM	0	3	3	69	80	149	3	3	6
TIADSM	2	1	3	70	22	92	3	1	4
TOTALES	10	9	19	629	373	1002	23	16	49

Tabla 9.- PROCESO DE TUTORÍAS POR PROGRAMA EDUCATIVO DE TSU DC

PE	S-D 2022													
	Alumnos Asignados al inicio			Alumnos atendidos										
	H	M	T	Tutoría individual				Tutoría grupal				Alumnos retenidos		
H	M	T	H	M	T	Sesiones	H	M	T	Sesiones	H	M	T	
DNAM	35	122	157	5	23	28	28	35	122	157	63	32	119	151
LACS	29	56	85	5	8	13	21	29	56	85	36	27	51	78
MAI	185	41	226	22	8	30	97	185	41	226	105	155	37	192
MTAIEE	119	8	127	22	3	25	25	119	8	127	56	111	8	119
MTASMF	122	44	166	43	22	65	68	122	44	166	63	110	39	149
PIAM	69	80	149	13	9	22	23	69	80	149	84	67	73	140
TIADSM	70	22	92	14	5	19	39	70	22	92	56	65	22	87
TOTALES	629	373	1002	124	78	202	301	629	373	1002	463	567	349	916





Tabla 10.1.- TOTAL DE BECAS ESTUDIANTILES TSU / LIC

Total de becas	S-D 2021			S-D 2022		
	H	M	TOTAL	H	M	TOTAL
Académica	186	215	401	139	151	290
Socioeconómica	4	2	6	3	6	9
Otras	17	25	42	29	30	59
Federales	76	42	118	348	225	573
TSU	283	284	567	519	412	931
Académica	259	225	484	151	198	349
Socioeconómica	23	28	51	6	8	14
Otras	21	15	36	25	22	47
Federales	25	20	45	146	89	235
LIC	328	288	616	328	317	645
TOTALES	611	572	1183	847	729	1576

Tabla 10.2.- COMPARATIVO DE BECAS ESTUDIANTILES TSU AL INICIO DE CICLO ESCOLAR

TIPO DE BECA	TSU (Nombre de la Beca)	(CUATRIMESTRE/AÑO)					
		S-D 2021			S-D 2022		
		H	M	T	H	M	T
ACADÉMICA	OPTIMUS 100%			0	0	2	2
	Académica 60%	16	25	41	0	0	0
	Académica 45%	47	60	107	18	39	57
	Académica 30%	58	52	110	55	55	110
	Nuevo Ingreso	65	78	143	66	55	121
	SUBTOTAL	186	215	401	139	151	290
SOCIOECONÓMICA	Beca Socioeconómica 30%	2		2			0
	Beca Socioeconómica 50%	1	2	3	3	6	9
	Beca Socioeconómica 80%	1		1			0
	SUBTOTAL	4	2	6	3	6	9
OTRAS	Convenio Atención a víctimas 100%	1		1	3	0	3
	El valor de educar CONSTELLATION BRANDS	16	25	41	20	19	39
	Convenio en Coah. se reconoce el talento 100%			-	1	4	5
	Convenio en Coah. se reconoce el talento 80%			-	5	7	12
	SUBTOTAL	17	25	42	29	30	59
FEDERALES	Apoyo a la Manutención 2021	7	2	9			0
	Jóvenes Escribiendo el Futuro	69	40	109	348	225	573
	SUBTOTAL	76	42	118	348	225	573
	TOTAL TSU	283	284	567	519	412	931

Tabla 10.3.- BECAS ESTUDIANTILES LICENCIATURA AL INICIO DEL CICLO ESCOLAR

Tipo de Beca	LIC (Nombre de la Beca)	(CUATRIMESTRE/AÑO)					
		S-D 2021			S-D 2022		
		H	M	T	H	M	T
Académica	OPTIMUS 100%		5	5	0	3	3
	Académica 60%	21	37	58	2	9	11
	Académica 45%	114	100	214	53	93	146
	Académica 30%	124	83	207	96	93	189
	SUBTOTAL	259	225	484	151	198	349
Socioeconómica	Beca Socioeconómica 30%	7	9	16			
	Beca Socioeconómica 50%	9	6	15	6	7	13
	Beca Socioeconómica 60%	1	2	3			
	Beca Socioeconómica 80%	1	3	4	0	1	1





	Apoyo Económico 30%	2	3	5			
	Apoyo Económico 50%	3	5	8			
	SUBTOTAL	23	28	51	6	8	14
Otras	Familiares de trabajadores UTNC 50%	2		2	1	3	4
	Convenio Atención a víctimas 100%	2		2	0	1	0
	El valor de educar CONSTELLATION BRANDS	17	15	32	19	42	19
	SUBTOTAL	21	15	36	25	22	47
Federales	Apoyo a la Manutención 2021	1	3	4			
	Jóvenes Escribiendo el futuro	23	17	40	146	89	235
	Por haber concluido la titulación	1		1			
	SUBTOTAL	25	20	45	146	89	235
	TOTAL LIC	328	288	616	328	317	645

Tabla 10.4.- BECAS ESTUDIANTILES TSU POR PE

Becas para Programas Educativos de TSU	S-D 2020			S-D 2021			S-D 2022		
	H	M	TOTAL	H	M	TOTAL	H	M	TOTAL
Desarrollo de Negocios Área Mercadotecnia	39	249	288	12	101	113	33	135	168
Logística Área Cadena de Suministros	29	110	139	9	48	57	28	61	89
Mantenimiento Área Industrial	235	35	270	53	13	66	102	31	133
Mantenimiento Área Petróleo	30	9	39	-	-	N/A	-	-	N/A
Mecatrónica Área instalaciones Eléctricas Eficientes	126	10	136	56	10	66	115	8	123
Mecatrónica Área Sistemas de Manufactura Flexible	324	62	386	73	32	105	109	56	165
Procesos Industriales Área Manufactura	104	155	259	45	55	100	57	89	146
TI Área Desarrollo de Software Multiplataforma	65	56	121	35	25	60	75	32	107
Totales	732	483	1,638	283	284	567	519	412	931

Tabla 10.5.- BECAS ESTUDIANTILES DE LICENCIATURA POR PE

Becas para Programas Educativos de LIC	S-D 2020			S-D 2021			S-D 2022		
	H	M	TOTAL	H	M	TOTAL	H	M	TOTAL
Ingeniería en Desarrollo y Gestión de Software	-	-	N/A	29	17	46	40	24	64
Licenciatura en Diseño y Gestión de Redes Logísticas	0	3	3	12	48	60	14	58	72
Licenciatura en Innovación de Negocios y Mercadotecnia	31	80	111	14	97	111	12	130	142
Mantenimiento Industrial	83	21	104	71	14	85	63	12	75
Mecatrónica	184	19	203	157	26	183	164	35	199
Sistemas Productivos	56	76	132	45	86	131	35	58	93
Tecnologías de la Información y Comunicación	30	13	43	-	-	N/A	-	-	N/A
TOTALES	384	212	596	328	288	616	328	317	645

Tabla 10.6 - MONTO POR TIPO DE BECAS TSU

MONTO GLOBAL POR TIPO DE BECA DEL CUATRIMESTRE INICIO S-D 2022											
TSU (Tipo de Beca)	BECA-DOS	PERIODO	DES-CUENTO EN COLLEGIATURA	APOYO ECONÓMICO	MONTO TOTAL CUATRIMESTRAL	TIPO Y MONTO DE LA INVERSIÓN					MONTO TOTAL
						FEDERAL	ESTATAL	MUNICIPAL	PROPIOS	OTROS	
Optimus 100% + \$2,000 cuatri.	2	Cuatrimstral	\$1,400		\$3,400				X		\$6,800
Beca Académica 30%	110	Cuatrimstral	\$420		\$420				X		\$46,200
Beca Académica 45%	57	Cuatrimstral	\$630		\$630				X		\$35,910
Nuevo Ingreso 30%	121	Cuatrimstral	\$420		\$420				X		\$50,820
Beca Socioeconómica del 50%	9	Cuatrimstral	\$700		\$700				X		\$6,300
Convenio atención a víctimas 100%	3	Cuatrimstral	\$1,400		\$1,400				X		\$4,200





Convenio en Coah. se reconoce el talento 100%	5	Cuatrimestral	\$1,400	\$1,400		X	\$7,000	
Convenio en Coah. se reconoce el talento 80%	12	Cuatrimestral	\$1,120	\$1,120		X	\$13,440	
El Valor de Educar CONSTELLATION BRANDS	39	Cuatrimestral	\$1,400	\$3,400			\$132,600	
Jóvenes escribiendo el futuro	573	Cuatrimestral		\$4,900		X	\$2,807,700	
TOTAL DE BECAS DE TSU	931						MONTO TOTAL DEL CUATRIMESTRE	\$3,110,970

Tabla 10.7 - MONTO POR TIPO DE BECAS LICENCIATURA

MONTO GLOBAL POR TIPO DE BECA DEL CUATRIMESTRE INICIO S-D 2022												
ING (Tipo de Beca)	BECADOS	PERIODO	DESCUENTO EN COLEGIATURA	APOYO ECONÓMICO	MONTO TOTAL CUATRIMESTRAL	TIPO Y MONTO DE LA INVERSIÓN					MONTO TOTAL	
						FEO.	EST.	MPAL.	PROPIOS	OTROS		
Optimus 100% + \$2,000 cuatri.	3	Cuatrimestral	\$3,900	\$2,000	\$5,900				X		\$17,700	
Beca Académica 60%	11	Cuatrimestral	\$2,340		\$2,340				X		\$25,740	
Beca Académica 30%	189	Cuatrimestral	\$1,170		\$1,170				X		\$221,130	
Beca Académica 45%	146	Cuatrimestral	\$1,755		\$1,755				X		\$256,230	
Beca Socioeconómica del 50%	13	Cuatrimestral	\$1,950		\$1,950				X		\$25,350	
Beca Socioeconómica del 80%	1	Cuatrimestral	\$3,120		\$3,120				X		\$3,120	
Familiares de trabajadores UTNC 50%	4	Cuatrimestral	\$1,950		\$1,950				X		\$7,800	
Convenio atención a víctimas 100%	1	Cuatrimestral	\$3,900		\$3,900				X		\$3,900	
El valor de educar CONSTELLATION BRANDS	42	Cuatrimestral	\$4,400		\$4,400					X	\$184,800	
Jóvenes escribiendo el futuro	235	Cuatrimestral		\$4,900		X					\$1,151,500	
TOTAL DE BECAS DE LIC	645										MONTO TOTAL DEL CUATRIMESTRE	\$1,897,270

Tabla 11.- NÚMERO DE USUARIOS DE LA BIBLIOTECA

NÚMERO DE USUARIOS	S-D 2022					
	TSU			ING		
	H	M	TOTAL	H	M	TOTAL
PRÉSTAMO DE LIBROS EXTERNOS	24	9	33	1	8	9
PRÉSTAMO DE LIBROS INTERNOS	233	100	333	40	11	51
CONSULTAS A INTERNET	807	253	1060	91	80	171
USO DEL ÁREA DE LECTURA Y ESTUDIO	727	258	985	65	38	103
TOTAL	1791	620	2411	197	137	334

Tabla 11.1.- NÚMERO DE VOLUMENES Y TÍTULOS DE LA BIBLIOTECA

PERIODO		VOLUMENES	VOLUMENES POR ALUMNO	TÍTULOS	TÍTULOS POR ALUMNO	MATRICULA ATENDIDA
4to. TRIMESTRE 2022	OCT-DIC	4817	2.7	2587	1.45	1782





Tabla 12. – INVESTIGACIÓN Y EMPRENDIMIENTO CONVENIOS ESPECÍFICOS FIRMADOS

Fecha de inicio del proyecto	No.	Empresa	PE de TSU	PROFESOR DE TIEMPO COMPLETO					ALUMNOS					
				Nombre del Proyecto y % de Avance	%	PTC Responsable	Horas en la empresa	Producción académica y % de Avance	%	Sep-Dic 2020	Sep-Dic 2021	Alumnos con Horas en la empresa	Alumnos con Idea- Proyecto del producto o servicio a emprender	Alumnos con Proyecto a incubar
23/10/2020	1	Magna Asientos de Allende	TIADSM y MAI	Diseño de una Celda Inteligente	70	Ing. Gerardo Rincón Malitos, Ing. César Pereda Rodríguez	8	Informe Técnico.	60	2	5	0	0	0
13/01/2021	2	Manufacturas de Santiago	MAI	Implementar un sistema de Gestión del Mantenimiento en el Área de Fresadoras.	50	Ing. Antonio Rivera Mantalvo	30	Manual de mantenimiento. Manual de mantenimiento	20	7	2	25	0	0
23/10/2020	3	Agencia Aduanal Alfonso Bres	TIADSM	Innovación en Tecnologías de la Información en comercio exterior.	100	Ing. Magnolia Rodríguez Hernández	28	Informe Técnico.	100	7	16	18	0	0
04/11/2021	4	Laminados de Borra	MAI	Gestión para optimizar los procesos en las áreas de producción y secado.	50	Arq. Silvia Imelda Castro Elizondo	33	Instructivo de operación. Instructivo de operación.	20	7	10	26	0	0
09/03/2021	5	Ensambladora del Norte	MAI	Aplicación de las TI's en la gestión de mantenimiento. "Desarrollo de Frontend y Backend, Gráficas Móviles y de Escritorio de Datos de Producción provenientes de una Red de Máquinas con Arquitectura IoT (Industria 4.0)"	80	Lic. Gina Elizabeth Córdova Liszt	80	Informe Técnico.	20	6	5	68	0	0
10/02/2021	6	FUJIKURA	TIADSM	Producción provenientes de una Red de Máquinas con Arquitectura IoT (Industria 4.0)"	100	Ing. César René Pereda Rodríguez.	8	Informe Técnico.	80	5	5	0	0	0
07/04/2021	7	MAQUILADORA LA CABBADA MORINEAU	MAI	Archivo Maestro de características de equipo.	70	Ing. Raúl Uranga Cruz.	24	Informe Técnico.	20	8	4	18	0	0
20/10/2020	8	Magna Asientos de Allende	MTASMF	Diseño de brazo articulado.	100	Ing. José Santiago Martínez Soto Ing. José Santiago Martínez Soto, Ing. Zulema González Medrano, Ing. Rosendo de Luna Álvarez.	3	Reporte Técnico.	100	7	9	3	0	0
20/10/2020	9	Magna Asientos de Allende	MTASMF	Diseño de un Robot con movimiento en tres Ejes.	100	Ing. José Santiago Martínez Soto, Ing. Zulema González Medrano, Ing. Rosendo de Luna Álvarez.	80	Informe Técnico	100	7	9	3	0	0
22/1/2021	10	FUJIKURA	MTAIEE	"Proyecto de Ingeniería Inversa de Dispositivos de Ensamble".	100	Ing. Rosendo de Luna Álvarez.	8	Informe Técnico	100	13	10	15	0	0



17/5/2021	11	PARTES DE PLASTICO DE MEXICO	MTASMF	"Integrar una banda transportadora en el proceso de separado de producto de plástico terminado y sobrante de una máquina de inyección de plástico"	70	Ing. Zulema González Medrano	25	Reporte Técnico.	70	7	10	35	0	0
								Artículo	70					
22/3/2021	12	Refaccionaria GASAN	MTASMF	Diseñar e implementar un Dispensador Automatizado de Aceite para Motor,	100	Ing. Jesús Arturo Hernández Soberón.	3	Reporte Técnico.	100	4	5	12	0	0
								Artículo	20					
24/6/2021	13	Partes de Plástico de México	MTAIEE	Diseñar e implementar un Sistema Automatizado de acomodo y empaquetado de lotes de Producto.	60	Ing. P. Javier Valdés Villarreal Miranda.	15	Reporte Técnico.	100	7	15	20	0	0
29/9/2020	14	Asociación de Agentes Aduanales	DNAM	Diseño del plan estratégico de Mercadotecnia para sitio APTA-CE. Ejecución plan estratégico de Mercadotecnia para sitio APTA-CE	100	Ing. Walter Saucedo Segovia	18	Informe Técnico.	100	8	4	60	0	0
					70		3	Informe Técnico.	70	4	4	40	0	0
14/2/2022	15	Empacadora KACER SA de CV	PIAM	Elaboración de la Estructura de un Guion para la realización de un simulacro de incendio en la Empresa.	5	Martha Lilia Sánchez Sánchez	0	Informe Técnico.	40	10	5	0	0	0
25/9/2020	16	Agencia Aduanal Alfonso Bres	DNAM	Estrategias digitales de marketing.	70	Lic. Jesús Lozano Chávez	24	Artículo Arbitrado -	100	7	7	20	7	0
11/1/2021	17	RASSINI SUSPENSIONES	DNAM y PIAM	"Automatización de Compras indirectas en la empresa Rassin"	100	Ing. José Alfredo Martínez Mercado. Lic. María del Rosario Gómez Valdez.	68	Informe Técnico.	100	7	0	64	0	0
5/6/2021	18	EDEMI & Co	LACS	"Diseñar un plan de distribución logística nacional de dispositivos auditivos terapia para niños con trastorno de aprendizaje"	100	Mtro. Eduardo Daniel Esquivel Villaseñor	24	Informe Técnico	100	4	8	60	0	0
28/7/2021	19	Dra. Nydia Felipe (Medicina Estética)	DNAM	Diseño de un Plan Estratégico de Mercadotecnia para la Empresa Dra. Nydia Felpe Medicina Estética.	90	Lic. Dora A. Castro Treviño.	12	Reporte Técnico -	30	4	2	60	0	0
15/7/2021	20	Cajas Elberta	PIAM y MTASMF	Determinar la eficiencia actual de la línea de producción (Caja 2) para mejorar el proceso.	60	Profra. Maritza García Pérez. Ing. Claudia E. Seguy Fernández.	22	Informe técnico	100	4	5	12	0	0





1/8/2021	21	Ventris Fertility Center	PIAM/TIADSM	Diseñar estructura de base de datos, mediante el Software de Microsoft Excel, para los expedientes clínicos de la Empresa Ventris Fertility Center.	30	Ing. Diana I. Valdez Guajardo. Mtra. Magnolia Rodríguez	16	Informe Técnico	0	5	5	20	0	0
1/8/2021	22	Ventris Fertility Center	DNAM y PIAM	Diseñar el material publicitario, mediante diferentes Programas Digitales para la Difusión de Donación de Óvulos, de la empresa Ventris Fertility Center.	25	Profra. Alicia Villarreal Ruiz. Ing. Diana I. Valdez Guajardo. Ing. Walter Saucedo Segovia.	16	Informe técnico	30	4	5	20	0	0
24/03/2021	23	CENACNE	TIADSM	Desarrollar e implementar un módulo para digitalizar y actualizar la información de cursos y participantes al sistema SCPI 2.0 perteneciente al CENACNE 28%	80	Ing. Carlos Arredondo Herrera	11	Informe técnico. Avance 10%	80	8	11	0	0	
SEPT/2022	24	INDUSTRIALS LANCERMEX SA DE CV	LACS	Realización de un catálogo de proveedores de Mantenimiento, Reparaciones y operaciones del área de compras indirectas.	25	Mtro. Eduardo Daniel Esquivel Villaseñor	10	Informe técnico. Avance 0%		4	60	0	0	
SEPT/2022	25	LANCERMEX SA DE CV	LINYM	Creación de Marketing laboral. Elaboración de un tablero informativo para los empleados de la empresa.	20	Mtra. María del Rosario Gómez Valdez.	10	Informe técnico. Avance 0%		4	60	0	0	
	25	19	7		69.2	23	573		66.6	144	166	730	7	
CONVENIOS		EMPRESAS	PE DE TSU	PROYECTOS	%	PTC	HORAS EN EMPRESA	PRODUCCIÓN ACADÉMICA Y	%	ALUMNOS	ALUMNOS	H/S EN EMPRESA		





Tabla 13.- PERFILES PRODEP

PROFESORES DE TIEMPO COMPLETO S-D 2022						
NÚM.	NOMBRE	FECHA DE INGRESO	PERFIL PRODEP Y STATUS			
			SI / NO	DESDE	VIGENCIA	STATUS
CATEGORIA: PROFESORES DE TIEMPO COMPLETO TITULAR B						
1	Arredondo Herrera Carlos	31/08/1998	SI	2021	24/11/2021 al 23/11/2024	Vigente
2	Castro Elizondo Silvia Imelda	03/09/2001	SI	2019	14/08/2019 al 13/08/2022	No Vigente
3	Castro Treviño Dora Azalia	08/09/2004	SI	2017	11/09/2020 al 10/09/2023	Vigente
4	De Luna Álvarez Rosendo	01/05/2003	SI	2017	11/09/2020 al 10/09/2023	Vigente
5	Gómez Valdez María Del Rosario	07/05/2012	SI	2020	11/09/2020 al 10/09/2023	Vigente
6	González Medrano Miriam Zulema	18/10/2004	SI	2017	11/09/2020 al 10/09/2023	Vigente
7	Lozano Chávez Jesús	01/01/2001	NO	-	-	-
8	Martínez Mercado José Alfredo	15/06/1998	SI	2017	11/09/2020 al 10/09/2023	Vigente
9	Martínez Soto José Santiago	03/09/2007	NO	-	-	-
10	Pereda Rodríguez César René	07/01/2002	NO	-	-	-
11	Rincón Maltos Gerardo	01/09/2014	SI	2017	11/09/2020 al 10/09/2023	Vigente
12	Rivera Montalvo Antonio	16/08/1999	NO	-	-	-
13	Rodríguez Hernández Magnolia	06/05/2010	SI	2020	11/09/2020 al 10/09/2023	Vigente
14	Saucedo Segovia Walter	01/09/2008	SI	2021	24/11/2021 al 23/11/2024	Vigente
15	Uranga Cruz Raúl	01/09/1999	SI	2019	14/08/2019 al 13/08/2022	No Vigente
16	Valdés Villarreal Miranda Porfirio	20/09/2010	NO	-	-	-
CATEGORIA: PROFESORES DE TIEMPO COMPLETO ASOCIADO C						
17	Córdova Liszt Gina Elizabeth	01/09/1999	NO	-	-	-
18	Esquivel Villaseñor Eduardo Daniel	02/06/2008	SI	2020	11/09/2020 al 10/09/2023	Vigente
19	García Pérez Maritza	01/09/2014	NO	-	-	-
20	Hernández Soberón Jesús Arturo	04/01/2010	NO	-	-	-
21	Sánchez Sánchez Martha Lilia	01/05/2021	NO	-	-	-
22	Seguy Fernández Claudia Elena	03/09/2012	NO	-	-	-
23	Valdés Guajardo Diana Isabel	06/01/2006	SI	2020	11/09/2020 al 10/09/2023	Vigente

Tabla 14.- CUERPOS ACADÉMICOS EN FORMACIÓN Y EN CONSOLIDACIÓN

CUERPOS ACADÉMICOS EN FORMACIÓN (CAEF)						
NOMBRE	LIADT *	ÁREA	DISCIPLINA	RESPONSABLE DEL CAEF	VIGENCIA	
Investigación y desarrollo de tecnología	Sistemas mecatrónicos y control de procesos industriales.	Ingeniería y Tecnología.	Automatización y Control.	Miriam Zulema González Medrano	16/11/2021 A 15/11/2024	
Gestión en Tecnologías de la Información	Gestión en Tecnologías de la Información	Ingeniería y Tecnología.	Tecnología	Magnolia Rodríguez Hernández	16/11/2021 A 15/11/2024	
Sistemas y Métodos para Eficientizar Procesos	Investigación de sistemas y métodos para eficientizar procesos	Ingeniería y Tecnología.	Tecnología	Silvia Imelda Castro Elizondo	16/11/2021 A 15/11/2024	
CUERPOS ACADÉMICOS EN CONSOLIDACIÓN (CAEC)						
NOMBRE	LIADTC *	ÁREA	DISCIPLINA	RESPONSABLE DEL CAEC	VIGENCIA	
Automatización y Optimización de Sistemas	Automatización y Control de Procesos, Robótica Industrial, Gestión del Mantenimiento, Ingeniería y Administración de Sistemas Productivos y Eficiencia Energética.	Ingeniería y Tecnología.	Automatización y Control.	José Alfredo Martínez Mercado	16/12/2020 al 15/12/2023	
Desarrollo de Negocios y Eficiencia Organizacional	1.- Eficiencia en el Desarrollo de la Gestión Empresarial. 2.- Aplicación e Impacto del Marketing Digital y Comercio Electrónico.	Ciencias Sociales y Administrativas	Desarrollo de Negocios.	Eduardo Daniel Esquivel Villaseñor	16/11/2021 A 15/11/2024	

*.- Líneas de Investigación Aplicada y Desarrollo Tecnológico.





Tabla 15.- PROGRAMAS EDUCATIVOS ACREDITADOS POR CACEI

NOMBRE DEL PE	ESTATUS	FECHA DICTAMEN
Mantenimiento Área Industrial	Acreditado por 5 años	abril 2019
Procesos Industriales Área Manufactura	Acreditado por 5 años	abril 2019
Mecatrónica Área Sistemas de Manufactura Flexible	Acreditado por 5 años	abril 2019
Mecatrónica Área instalaciones Eléctricas Eficientes	En proceso	E-A 2023 Evaluación
Tecnologías de la Información Área Desarrollo de Software Multiplataforma	En proceso	E-A 2023 Evaluación
Desarrollo de Negocios Área Mercadotecnia	En proceso	E-A 2023 Evaluación

Tabla 16.- FERIA DE CIENCIAS E INGENIERIAS COAHUILA 2022

PROYECTO GANADORES			
LUGAR	NOMBRE DEL PROYECTO:	ALUMNOS:	ASESOR:
2do Lugar	Dispositivo electrónico para ejercitar y monitorear el avance en la rehabilitación de manos	-Yahir Espinoza Velázquez -Eliás Antonio Ramos Orta. -Ariel Medina Ovalle, adscritos al PE de MTASMF, Jair Oswaldo Torres Rodríguez.	Ing. Jesús Arturo Hernández Soberón.
3er Lugar	"Dispositivo para rehabilitación del movimiento de los dedos de las manos",	-Jorge Jaciel Escobar Zapata, Ezequiel Alonso Luevanos Sánchez, adscritos al PE de MAI	Ing. Raúl Uranga Cruz

Tabla 17.- SEGUNDO CONGRESO LATINOAMERICANO DE INVESTIGACIÓN EN ENERGÍA, ELECTRÓNICA, ELÉCTRICA Y MECATRÓNICA 2022 RELEEM

PTC PARTICIPANTES	NOMBRE DEL PE
Miriam Zulema González Medrano	MTASMD
Rosendo De Luna Álvarez	MTAJEE
José Alfredo Martínez Mercado	PIAM
Claudia Elena Seguy Fernández	MTASMF
Gerardo Rincón Maltos	MAI
José Santiago Martínez Soto	MTASMF
Jesús Arturo Hernández Soberón	MTASMF





8.2. Vinculación

Tabla 18.- CONVENIOS FIRMADOS

SECTORES	CUATRIMESTRE			ACUMULADOS DEL 2022	ACUMULADOS VIGENTES (DIC 2022)
	E-A 2022	M-A 2022	S-D 2022		
Productivo	5	3	4	12	41
Educativo Nacional	3	1	-	4	17
Educativo-Extranjero	-	-	-	-	6
Institucionales	2	-	-	2	17
Total	10	4	4	18	81

Tabla 18.1- DETALLE DE CONVENIOS FIRMADOS

SECTOR	NÚM	INSTITUCION O EMPRESA	DURACIÓN	S-D 2022	
				PROPOSITO	CIUDAD
PRODUCTIVO NACIONAL	1	RECICLADOS ANCA, S.A. DE C.V.	1	Contribuir a la vinculación entre las partes, con el propósito de mejorar el nivel de preparación y conocimientos de los alumnos.	Piedras Negras, Coahuila
PRODUCTIVO NACIONAL	2	LOGÍSTICAS ODEL S.A. DE C.V.	1	Contribuir a la vinculación entre las partes, con el propósito de mejorar el nivel de preparación y conocimientos de los alumnos.	Morelos, Coahuila
PRODUCTIVO NACIONAL	3	CLINICA Y FARMACIA MÉXICO, S.A.	INDETERMINADO	Contribuir a la vinculación entre las partes, con el propósito de mejorar el nivel de preparación y conocimientos de los alumnos.	Piedras Negras, Coahuila
PRODUCTIVO NACIONAL	4	MAGNA ASIENTOS DE ALLENDE, S.A. DE C.V.	1	Contribuir a la vinculación entre las partes, con el propósito de mejorar el nivel de preparación y conocimientos de los alumnos.	Allende, Coahuila

Tabla 19.- VISITAS INDUSTRIALES

S-D 2022					
N° EMPRESAS VISITADAS	EMPRESA	PROGRAMA EDUCATIVO	GRUPO	N° DE VISITAS	N° DE ALUMNOS
1	SIMAS PIEDRAS NEGRAS	PIAM, LACS, MAI, MTA-SMF, MTAIEE, TIADSM	1B, 1C, 4A, 1A, 1B	15	441
2	MCM ZARAGOZA	LACS, MAI	4ª, 1A	4	91
3	CHEVROLET	DNAM	1ª, 1B, 1C	4	76
4	RASSINI	MTAIEE	4ª, 4B	2	57
5	INDUSTRIAS LANCERMEX	MTAIEE	1ª, 1B	4	70
6	CONSTELLATION BRANDS	DNAM	4ª, 4B, 4C	3	60
7	PROSSESA	LACS, DNAM	4ª, 1B, 4B	3	76
TOTALES:		6	20	35	871





Tabla 20.- CONFERENCIAS

CONFERENCIAS EN TSU		S-D 2022
Número de conferencias		9
Número de alumnos asistentes		854
CONFERENCIAS EN LICENCIATURA		
Número de conferencias		1
Número de alumnos asistentes		153
Total conferencias TSU+LIC.		10
Total alumnos asistentes TSU+LIC.		1,007

Tabla 20.1- DETALLE DE CONFERENCIAS

S-D 2022						
Nº	TEMA:	CARRERAS:	NOMBRE DEL EXPOSITOR:	EMPRESA	FECHA	Nº DE ALUMNOS
1	"Ahorro de energía"	MT AIEE	Ing. Felipe Rangel Ramírez.	CENACNE	24/10/2022	60
2	"Materiales para ingeniería"	MT ASMF	Dr. Eddy Alfaro Pérez.	RASSINI SUSPENSIONES	26/10/2022	75
3	"Internet de las cosas"	TIADSM	Ing. José Antonio Orozco Esquivel.	MICARE	04/11/2022	60
4	"Diseño web responsivo"	TIADSM	Ing. José Antonio Orozco Esquivel.	MICARE	04/11/2022	32
5	"Introducción a las redes"	TIADSM	Ing. Ricardo Xavier González Zamora.	ELEKTROKONTAKT	09/11/2022	57
6	"Talleres para buscadores de empleo"	INGENIERIAS	Lic. Lariza Montiel Luis.	SERVICIO ESTATAL DE EMPLEO	23/11/2022	153
7	"Industria 4.0"	MT AIEE MT ASMF	M.C. Luis Javier Mona Peña.	INSTITUTO TECNOLÓGICO DE SALTILLO	24/11/2022	117
8	"Profesionistas post pandemia"	TODAS LAS CARRERAS	Ing. Sergio Dávila Flores.	RASSINI SUSPENSIONES	1/12/2022	144
9	"Liderazgo en tiempos de crisis"	TODAS LAS CARRERAS	Lic. Sonia A. Bazan Muzquiz.	AGENTE ADUANAL	1/12/2022	155
10	"Plan de vida y carrera"	TODAS LAS CARRERAS	Ing. Enrique Villarreal Ochoa.	CONSTELLATIONS BRANDS	1/11/2022	154

Tabla 21.- ESTADÍAS

Durante este cuatrimestre septiembre diciembre 2022, no hay periodo de estadías, por lo tanto no se reportará información durante este cuatrimestre.

Tabla 22.- MOVILIDAD ESTUDIANTIL

Durante este cuatrimestre no hubo movilidad estudiantil, sin embargo se esta trabajando en el proceso de movilidad nacional para el cuatrimestre enero abril 2023, de 2 estudiantes de la carrera de Licenciatura en Innovación de Negocios y Mercadotecnia quienes realizaran estadías profesionales en el Hotel Dreams Sapphire Resort & Spa en Cancún Quintana Roo.





Tabla 24.- SEGUIMIENTO DE EGRESADOS LICENCIATURA

LICENCIATURA 1ER. SEGUIMIENTO	(CUATRIMESTRE/AÑO)	
	S-D 2022	
	No.	%
Egresados generación (Sep. 20- ABR 2022)	382	100%
Egresados trabajando a seis meses de su egreso	75	20%
Egresados trabajando de acuerdo a su formación	60	16%
Egresados trabajando en donde realizaron la estadia	47	12%
Ingreso promedio mensual	\$12,816.66	

SEGUIMIENTO DE EGRESADOS POR PE A SEIS MESES DE EGRESO							
Indicador Egresados LICENCIATURA	IMT	IMI	ISP	IDGS	LINYM	LDGRL	TOTAL
Egresados generación (Sep. 20- ABR 2022)	123	92	75	24	50	18	382
Egresados Trabajando a seis meses de egreso	24	12	21	3	12	3	75
Egresados que NO trabajan:	15	4	40	5	18	9	91
Egresados no localizables	84	76	14	16	20	6	216
*por que ESTUDIA	0	0	0	0	0	0	
*por que se dedica al HOGAR		0	0	0	0	0	
*por que NO HA ENCONTRADO en área afín a sus estudios	0	0	0	0	0	0	
Egresados que Continúan Estudiando	0	0	0	0	0	0	
Trabajando acorde a su formación profesional	21	4	18	3	11	3	60
Trabajando en donde realizaron su estadia.	18	7	17	3	1	1	47





8.3. Recursos Humanos

Tabla 27. PERSONAL

CARGO	(CUATRIMESTRE/AÑO)					
	S-D 2021			S-D 2022		
	H	M	T	H	M	T
Rector	1		1	1	0	1
Mandos superiores	5	4	9	5	5	10
Mandos medios	4	1	5	4	2	6
Personal administrativo y secretarial	19	36	55	18	37	55
Sub-total	29	39	68	28	44	72
Profesores de Tiempo Completo (PTC)	13	12	25	13	10	23
Profesor de Asignatura (PA)	42	35	77	48	32	80
Sub-total	54	48	102	61	42	103
TOTAL	83	87	170	89	86	175

Tabla 28.- ORGANIGRAMA



Tabla 29.- PERSONAL DOCENTE POR NIVEL EDUCATIVO

NIVEL EDUCATIVO	(CUATRIMESTRE/AÑO)					
	S-D 2021			S-D 2022		
	PTC	PA	T	PTC	PA	T
TSU	25	41	66	23	43	66
LICENCIATURA	-	27	27	0	27	27
TSU+LIC	-	9	9	0	10	10
TOTAL	25	77	102	23	80	103



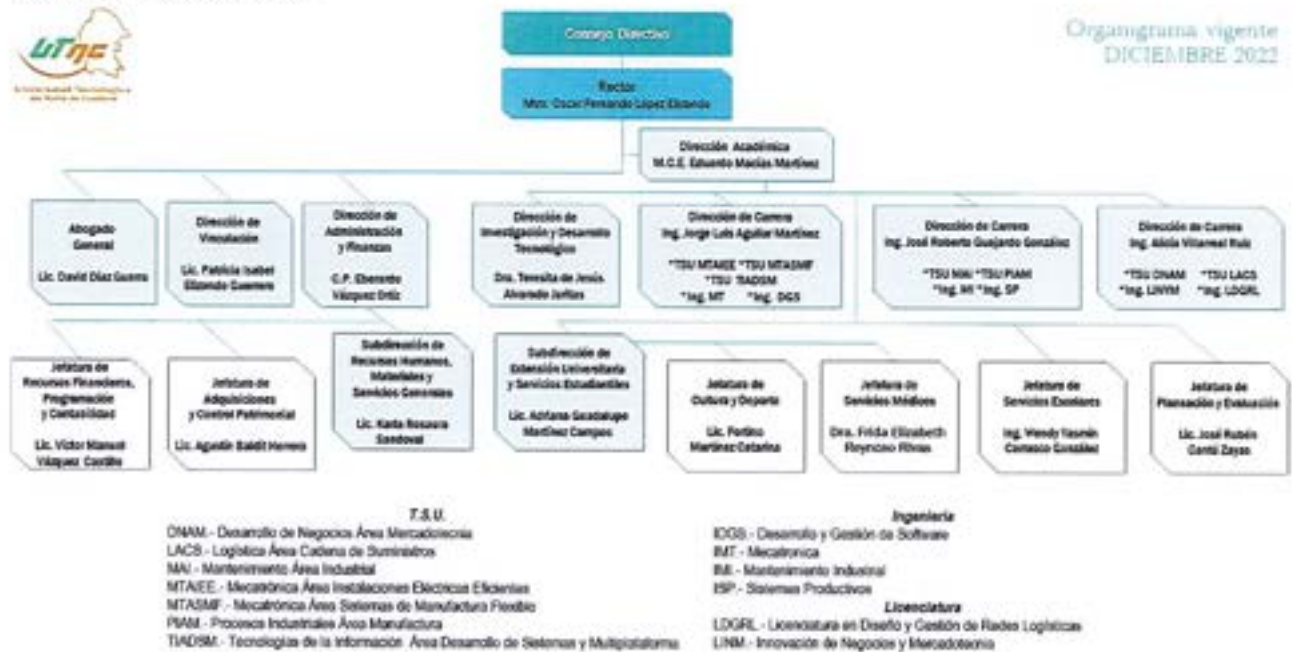

Tabla 29.1 - PERSONAL DOCENTE POR PROGRAMA EDUCATIVO TSU

Personal docente por PE														
PE TSU	S-D 2021							S-D 2022						
	PTC			PA			T	PTC			PA			T
	H	M	T	H	M	T		H	M	T	H	M	T	
MTAIEE	2	0	2	1	1	2	4	4	2	6	6	0	6	12
MTASMF	2	2	4	6	4	10	14	0	0	0	4	1	5	5
PIAM	1	3	4	2	4	6	10	1	3	4	2	4	6	10
MAI	3	2	5	4	3	7	12	3	2	5	6	3	9	14
DNAM	3	4	7	2	5	7	14	3	2	5	3	4	7	12
TICS	2	1	3	2	4	6	9	2	1	3	3	3	6	9
LACS	0	0	0	0	3	3	3				2	2	4	4
TOTALES	13	12	25	17	24	41	66	13	10	23	26	17	43	66

Tabla 29.2 – PERSONAL DOCENTE POR PROGRAMA EDUCATIVO DE LICENCIATURA

Personal docente por PE														
PE LIC	S-D 2021							S-D 2022						
	PTC			PA			T	PTC			PA			T
	H	M	ST	H	M	ST		H	M	ST	H	M	ST	
IMT			0	2	3	5	5				5	1	6	6
ISP			0	7	1	8	8				2	3	5	5
IMI			0	5	1	6	6				3	1	4	4
IDGS			0	3	2	5	5				3	0	3	3
LDGRL			0	2	1	3	3				3	0	3	3
LINM			0	0	0	0	0				2	4	6	6
TOTALES	0	0	0	19	8	27	27				18	9	27	27

Tabla 29.3 – PERSONAL DOCENTE POR PROGRAMA EDUCATIVO TSU + LIC

Personal docente por PE														
PE TSU	S-D 2021							S-D 2022						
	PTC			PA			T	PTC			PA			T
	H	M	T	H	M	T		H	M	T	H	M	T	
MTAIEE			0	1	0	1	1				0	0	0	0
MTASMF			0	0	2	2	2				2	3	5	5
PIAM			0	1	0	1	1				0	0	0	0
MAI			0	3	2	5	5				1	3	4	4
DNAM			0	0	0	0	0				0	0	0	0
TICS			0	0	0	0	0				1	0	1	1
LACS			0	0	0	0	0				0	0	0	0
TOTALES	0	0	0	5	4	9	9				4	6	10	10





Tabla 30.- NIVELES DE HABILITACIÓN DE LA PLANTA DOCENTE POR NIVEL EDUCATIVO

NIVEL EDUCATIVO Y POSGRADO	(CUATRIMESTRE/AÑO)					
	S-D 2021			S-D 2022		
	PTC	PA	T	PTC	PA	T
TSU-Maestría con grado	18	4	22	18	4	22
TSU-Doctorado con grado	0	0	0	0	1	1
Sub total TSU	18	4	22	18	5	23
LICENCIATURA -Maestría con grado	0	3	3		5	5
LICENCIATURA -Doctorado con grado	0	0	0		0	0
Sub total LIC.	0	3	3		5	5
TSU+ LICENCIATURA -Maestría con grado	0	2	2		1	1
TSU+ LICENCIATURA -Doctorado con grado	0	0	0		0	0
Sub total TSU+LIC.	0	2	2		1	1
Total	18	9	27	18	11	29

Tabla 30.1 - RESUMEN DE PERSONAL CAPACITADO

PERSONAL CAPACITADO	CANTIDAD DE PERSONAL	
	S-D 2021	S-D 2022
Profesores de Tiempo Completo (PTC)	0	12
Profesores de Asignatura (PA)	0	9
Sub total	0	21
Personal de Mandos Medios y Superiores	5	3
Personal Administrativo y Secretarial	9	3
Sub total	14	6
TOTAL	14	27

Tabla 30.2 PERSONAL POR TIPO DE FORMACIÓN Y/O CAPACITACIÓN

TIPO DE FORMACIÓN Y/O CAPACITACIÓN	HRS	S-D 2022														
		MANDOS MEDIOS Y SUPERIORES			ADMVO.Y SECRETARIAL			PTC			PA			PERSONAL TOTAL		
		H	M	T	H	M	T	H	M	T	H	M	T	H	M	T
Derecho Procesal Laboral	40	2	0	2	1		1			0			0	3	0	3
Atención, Prevención De Emergencias Sociales Y Técnicas Basicas De Defensa Personal	5	1	1	2	10	9	19			0			0	11	10	21
Curso De Emergencia Y Prevencion De Delitos	4			0		2	2			0			0	0	2	2
Autocad Básico	40	1	0	1						0			0	1	0	1
Capacitación PNT	2.5	1	0	1	1	0	1			0			0	2	0	2
Six Sigma Yellow Belt	5			0			0	1	0	1			0	1	0	1
Administración para Mipymes	6			0			0	0	1	1			0	0	1	1
Gestión De Proyectos De Emprendimiento	8			0			0	0	1	1			0	0	1	1
Introducción Al MOODLE	20			0			0	1	1	2			0	1	1	2
Gestión de proyectos MS-project	20							2	1	3				2	1	3
Montaje y ensamblaje de robot FANUC	24							1	0	1				1	0	1
Diseño de contenidos CANVA	20												2	4	6	2
Formación de pares evaluadores de Prog. acreditados	30	0	1	1				1	0	1				1	1	2
Taller de técnicas de enseñanza avanzada	20												3	4	7	3
TOTAL	244.5	5	2	7	12	11	23	6	4	10	5	8	13	28	25	53





8.4 Extensión Universitaria y Servicios Estudiantiles

Tabla 31.- ACTIVIDADES CULTURALES

CULTURAL Y ARTÍSTICO S-D 2022			
GRUPOS SELECTIVOS	ACTIVIDAD	LOGRO	PARTICIPANTES
CULTURAL Y ARTÍSTICO	Noveno Mitote Folclórico Acuña 2022	Difundir las tradiciones y costumbres en la frontera de nuestro país y retomar eventos presenciales después de la pandemia	14 alumnos, 2 docente
	Concurso de Rey y Reina UTNC 2022	Seleccionar a nuestra Reina y Rey de la UTNC para que nos represente en eventos internos y externos	7 Mujeres, 5 Hombres, Directivos, Rector.
	Celebración de la Independencia de México "Bienvenida Mexicana"	Disfrutar de la mañana mexicana donde se ofreció a los alumnos de nuevo ingreso, un sin fin de juegos y sobre todo antojitos con el objetivo de rescatar la tradición mexicana de los festejos patrios	960 Alumnos, Administrativos, Directores, Docentes, Rector.
	Entrega de reconocimientos a los jóvenes que participaron en el Certamen "Rey y Reina UTNC 2022"	Reconocer a la Reina y Rey de la UTNC entregando sus respectivos reconocimientos de primero, segundo, tercer lugar y de participación	7 Alumnas y 5 Alumnos, Rector
	Recital de Canto y Piano "Talento UAdeC"	Ser participes y recoger la armonía vocal y musical impartida por los profesores y alumnos de la UAdeC de Saltillo.	8 Alumnos, 1 Alumna y Docente
	Concierto de Guitarra Clásica	Disfrutar del concierto interpretado por el músico Leonel González Leyva de la Cd. De Saltillo	2 Alumnos, 1 Docente
	Participación de 2 alumnos en la Graduación de TSU Generación 2020-2022	Demostrar el talento de los jóvenes en el escenario	2 Alumnos
TALENT SHOW	Participación de la Reina UT	Nuestra Reina se hizo presente por primera vez en un acto solemne que es la Graduación de TSU	1 Alumna
	Concurso de Oratoria		
	Concurso de Danza Folclórica		
	Concurso de Mural en Gis		
	Concurso Canto Individual Otros Autores		
	Concurso Canto Grupal Otros Autores	Impulsar el desarrollo personal a través de la Cultura y el Arte y con eso formar jóvenes íntegros	85 alumnos participantes
	Concurso Declamación Otros Autores		
CULTURAL Y ARTÍSTICO	Concurso Baile Moderno Grupal		
	Concurso Baile Moderno Individual		
	Concurso de Porristas		
	Participación de la Rondalla en la Exhibición del Altar de Muerto Institucional	Rescatar la tradición Mexicana y al mismo tiempo fomentar la música en nuestra Universidad	8 alumnos participantes
	Concierto de Canto y Recital	Disfrutar de la música y sobre todo conocer los géneros existentes.	14 alumnos participantes
	Exhibición Altar de Muerto Institucional	Rescatar la tradición Mexicana a través de la Exhibición de Altar de Muertos Institucional homenaje a familiares de los compañeros de la UTNC y al Dr. Higinio González Calderón	Personal docente, administrativos, familias y Rector
	Concurso Altar de Muertos	Participación en el Concurso de Altar de Muertos 2022, organizado por la Presidencia Municipal de Piedras Negras	15 alumnos participantes
Concurso de Tapetes de Aserrín	Participación en el Concurso de Tapetes de Aserrín 2022, organizado por la Presidencia Municipal de Piedras Negras	8 alumnos participantes	
Altar de Muerto por PE	Rescatar la tradición Mexicana a través de la Exhibición de Altar de Muertos a homenaje a Juan Gabriel, Vicente Fernández y a Fito Galindo compositor Coahuilense.	925 alumnos	
Segundo Concurso de video Altar de Muertos en tu comunidad	Rescatar la tradición Mexicana a través del concurso de video involucrando a la comunidad y familia de los TSU	106 alumnos participantes	





	Participación Danza Folclórica	Participación de invitación festejo coronación de Adelita Escuela Telesecundaria Rio Escondido, Municipio de Nava.	16 alumnos participantes
	Celebración Día Nacional del Libro	Motivar a nuestros estudiantes a través de la lectura en voz alta permitiéndoles dar vida y significado a un escrito esta Conferencia impartida por el Cuenta Cuentos el Profesor Juan Pablo Balderas Vásquez Coordinador de la Casa de la Cultura.	160 alumnos , administrativos y docentes
	Stand institucional en Feria de San Andrés Nava, Coahuila	Promocionar la historia y las carreras que se ofrecen en la Universidad.	10 docentes y administrativos
	Ceremonia de premiación y entrega de reconocimientos.	Entrega de vasos térmicos y USB para los ganadores del concurso Altar de Muertos en Video.	106 alumnos participantes
TOTAL			2428 participantes

Tabla 32.- ACTIVIDADES CÍVICAS

S-D 2022			
	ACTIVIDAD	LOGRO	PARTICIPANTES
CÍVICO	Ceremonia Cívica Honores a la Bandera	Fomentar la cultura cívica entre la comunidad Universitaria	960 Alumnos, Administrativos, Directores, Docentes, Rector y Alcaldesa de Nava.
	Participación en el desfile del 16 de septiembre en Nava, Coahuila	Fomento de los valores cívicos en esta fechas se lleva a cabo el desfile militar conmemorando el inicio de la lucha por la Independencia de México	30 Alumnos, Docentes, Director de carrera y Administrativos
	Participación Ceremonia Cívica 12 de octubre en Nava, Coahuila		25 alumnos participantes
	Participación Ceremonia Cívica 24 de octubre en Nava, Coahuila	Fomentar los valores cívicos entre los alumnos	25 alumnos participantes
	Participación Ceremonia Cívica 20 de noviembre en Nava, Coahuila		25 alumnos participantes
	Desfile Revolucionario 20 de Noviembre en Nava	Participar en el marco de la celebración del 112 Aniversario del Inicio de la Revolución Mexicana del 20 de noviembre , el municipio de nava, Coahuila	60 alumnos participantes
TOTAL		+	1125 participantes

Tabla 33.- ACTIVIDADES DEPORTIVAS

DEPORTIVAS S-D 2022			
	ACTIVIDAD	LOGRO	PARTICIPANTES
PARTICIPACIÓN DEPORTIVA	Participación en la Liga Municipal de Fútbol 7	La participación de nuestro equipo de fútbol 7 fue excelente.	12 alumnos y 1 docente
	Juego amistoso de fútbol 11 vs Pantera en la liga municipal de Piedras Negras	Empate 3 a 3	15 alumnos y 1 docente
	Liga Jóvenes con todo en Fútbol 11	7 juegos jugados, 5 ganados, 1 empatados y 1 perdido, actualmente estamos ubicados en la tabla general en segundo lugar.	18 alumnos participantes
	Liga Jóvenes con todo en Básquetbol	7 juegos jugados, 5 ganados y 2 perdidos	12 alumnos participantes
	Liga Jóvenes con todo en Béisbol	5 juegos jugados, 2 ganados y 3 perdidos	15 alumnos participantes
	Liga Municipal de Sóftbol Rápido Femenil	Se logró llegar hasta las finales obteniendo el merecido Tercer Lugar.	13 alumnas y 1 docente
	Liga Jóvenes con todo en Voleibol Varonil	8 juegos jugados, 2 ganados, y 6 perdidos	12 alumnos participantes
	Liga Jóvenes con todo en Voleibol Femenil	6 juegos jugados, 1 ganado, y 5 perdidos	12 alumnos participantes
TOTAL			109 participantes





Tabla 34.- EVENTOS ESPECIALES

S-D 2022			
	ACTIVIDAD	LOGRO	PARTICIPANTES
EVENTOS ESPECIALES	Firma de convenio con empresa recicladora y toma de protesta a coordinadores de club de ecología	Fomentar la cultura del cuidado del medio ambiente entre la Comunidad Universitaria	32 alumnos, administrativos, directores, rector y empresa
	Bienvenida institucional a alumnos de nuevo ingreso	Darles las bienvenida a todos los alumnos de nuevo ingreso a nuestra universidad	960 alumnos, administrativos, directores, docentes, rector, alcaldesa de Nava
	Colecta de víveres para el Municipio de Múzquiz, Coahuila	Nuestra comunidad universitaria se solidarizó con los ciudadanos de Múzquiz afectados por las lluvias atípicas que azotaron en días pasados en este municipio.	
	Primera Colecta de Materiales de Reciclables (Pet, Cartón, Aluminio y Papel).	Se recolecto en la primera entrega 2,143 kilos de material reciclable.	38 alumnos, docentes, directores de carrera y área, rector
	Segunda Colecta de Materiales de Reciclables (Pet, Cartón, Aluminio y Papel).	Se recolecto en la segunda entrega 467 kilos de material reciclable.	38 alumnos, docentes, rector
	Segunda Entrega de Colecta Taparrascos para el corazón Rosa de la Esperanza.	Se hizo entrega de la segunda colecta de Taparrascos a beneficio al tratamiento a los niños con cáncer "Corazón Rosa".	24 alumnos, Directores, docentes y rector
TOTAL			1092 participantes

Tabla 34.- ATENCIÓN MÉDICA

Área	Actividad	S-D 2022							TT
		ALUMNOS			PERSONAL				
		TSU	LIC.	T	DOC	ADM	OTROS	T	
Atención médica	Consulta médica	474	142	616	28	29	6	63	679
	Incapacidades	0	0	0	17	1	0	18	18
	Justificantes	0	0	0	0	0	0	0	0
	Recopilación de vigencias de derechos (reingreso)	494	0	494	0	0	0	0	494
	Historias Clínicas para atención Psicológica Primaria	7	0	7	0	0	0	0	7
TOTAL		975	142	1117	45	30	6	81	1198

Tabla 35.- MEDICINA PREVENTIVA

Área	Actividad	S-D 2022							TT
		ALUMNOS			PERSONAL				
		TSU	LIC.	T	DOC	ADM	OTROS	T	
Medicina Preventiva	1.Conferencia Concientización sobre la Donación de sangre	146	0	146	6	3	0	9	155
	2.Conferencia Concientización sobre la Donación de sangre	160	0	160	6	3	0	9	169
	Campaña Altruista de Sangre (Candidatos a donadores)	86	0	86	9	4	0	13	99
	Campaña de Donación de Sangre	21	0	21	1	3	0	4	25
	Conferencia de Etiquetado Nutricional, Higiene de Alimentos y Riesgos de Consumo de Sal	116	0	116	3	4	0	7	123
	Conferencia Riesgos de Consumo de Tabaco y Riesgos de Consumo de Alcohol, Reuniones Saludables y Lavado de Manos.	116	0	116	6	0	0	6	122
	Conferencia Alcoholismo	98	0	98	4	0	0	4	102
	Campaña de Vacunación Influenza	150	0	150	13	33	2	48	198
	Control de Diabetes e Hipertensión Arterial	4	1	5	6	4	2	12	17
	Control de Embarazo	0	1	1	0	1	0	1	2
TOTAL		897	2	899	54	55	4	113	1012





Tabla 36.- SALUD SEXUAL Y REPRODUCTIVA

Área	Actividad	S-D 2022							TT
		ALUMNOS			PERSONAL				
		TSU	LIC.	T	DOC	ADM	OTROS	T	
Salud Sexual y Reproductiva	Conferencia Cáncer de mama	112	0	112	5	27	0	32	144
	TOTAL	112	0	112	5	27	0	32	144

Tabla 37.- SALUD MENTAL

Área	Actividad	S-D 2022							TT
		ALUMNOS			PERSONAL				
		TSU	LIC.	T	DOC	ADM	OTROS	T	
Salud Mental	Conferencia Relación, Drogas y Suicidio.	116	0	116	4	17	0	21	137
	Conferencia Violencia y Suicidio	137	0	137	4	17	0	21	158
	Conferencia Exposición y Significados de Pinturas Relacionadas con el Suicidio	111	0	111	4	17	0	21	132
	Conferencia Resolución de Problemas	82	0	82	3	17	0	20	102
	Conferencia Testimonio de Sobrevivencia	115	0	115	4	17	0	21	136
	TOTAL	561	0	561	19	85	0	104	665

Tabla 38.- AFILIACIÓN DE ALUMNOS AL IMSS

Área	Actividad	S-D 2022						TT
		ALUMNOS			PERSONAL			
		TSU	LIC.	T	DOCENTE	ADMINISTRATIVO	T	
Afiliación de alumnos	Afiliados	551	20	571	0	0	0	571
	Baja	79	27	106	0	0	0	106
	Constancias de afiliación al IMSS	551	2	553	0	0	0	553
	TOTAL	1181	49	1230	0	0	0	1230

Tabla 38.1.- SERVICIO MÉDICO POR PE DE TSU

Área	Actividad	S-D 2022										
		Alumnos por Programa Educativo TSU										
		GNAM	PMAM	MAI	TIADOS M	MTAR E	MTRAS MF	UAS	ADMVO	DOC.	OTROS	TOTAL
Área 1 Atención médica	Consulta	133	76	77	21	36	76	55	28	26	6	534
	Incapacidades	0	0	0	0	0	0	0	1	17	0	18
	Justificantes	0	0	0	0	0	0	0	0	0	0	0
	Recopilación de vigencias de derechos (alumnos nuevo Ingreso)	70	79	117	48	62	69	49	0	0	0	494
	Historias Clínicas para atención Psicológica Primaria.	2	0	0	1	0	3	1	0	0	0	7
	Sub-total 1	205	155	194	70	98	148	105	29	43	6	1053
Área 2 Medicina	1.Conferencia Concientización sobre la Donación de sangre	24	46	0	24	0	27	25	3	6	0	155





Preventiva	2.Conferencia Concientización sobre la Donación de sangre	24	0	59	25	30	0	22	3	6	0	169
	Campaña Altruista de Sangre (Candidatos a donadores)	14	13	13	8	18	12	8	4	9	0	99
	Campaña de Donación de Sangre	3	0	3	0	6	7	2	3	1	0	25
	Conferencia de Etiquetado Nutrimental, Higiene de Alimentos y Riesgos del Consumo de Sal	22	16	20	15	0	23	20	4	3	0	123
	Conferencia Riesgos de Consumo de Tabaco y Riesgos de Consumo de Alcohol, Reuniones Saludables y Lavado de Manos	16	14	20	17	27	0	22	0	6	0	122
	Conferencia Alcoholismo	0	21	28	23	0	26	0	0	4	0	102
	Campaña de vacunación Influenza	18	41	31	16	15	7	22	33	13	2	198
	Control de Diabetes e Hipertensión Arterial	0	1	0	0	0	0	3	4	4	2	14
	Control de Embarazo	0	0	0	0	0	0	0	1	0	0	1
Sub-total 2		121	152	174	128	96	102	124	55	52	4	1008
Área 3 Salud sexual y reproductiva.	Conferencia Cáncer de Mama	15	28	20	0	0	26	23	27	5	0	144
	Sub – total 3	15	28	20	0	0	26	23	27	5	0	144
Área 4 Salud Mental	Conferencia Relación Drogas y Suicidio	0	0	65	51	0	0	0	17	4	0	137
	Conferencia Violencia y Suicidio	0	0	0	0	73	64	0	17	4	0	158
	Conferencia Exposición y Significados de Pinturas Relacionadas con el Suicidio	54	57	0	0	0	0	0	17	4	0	132
	Conferencia Resolución de problemas	27	27	0	0	0	28	0	17	3	0	102
	Conferencias Testimonio de Supervivencia	0	0	64	0	0	0	51	17	4	0	136
Sub – total 4		81	84	129	51	73	92	51	85	19	0	665
Área 5 Afilación de alumnos a seguro facultativo IMSS	Afilados	79	85	125	51	70	90	51	0	0	0	551
	Bajas	7	9	28	5	7	17	6	0	0	0	79
	Constancias de afiliación al IMSS	79	85	125	51	70	90	51	0	0	0	551
Sub-total 5		165	179	278	107	147	197	108	0	0	0	1181
TOTALES		587	598	795	356	414	565	411	196	119	10	4051

Tabla 38.2.- SERVICIO MÉDICO POR PE DE LICENCIATURA

Área	Actividad	S-D 2022								
		Alumnos por Programa Educativo INGENIERIA/LICENCIATURA								
		MT	LINYM	SP	MI	IDGS	IDGRI	ADMVO	DOCENTE	TOTAL
Atención médica	Consulta	21	34	24	13	12	38	1	2	145
	Justificantes	0	0	0	0	0	0	0	0	0
	Recopilación de vigencias (reingresos)	0	0	0	0	0	0	0	0	0
	Sub-total 1	21	34	24	13	12	38	1	2	145
Medicina Preventiva	Control de Diabetes e Hipertensión Arterial	0	1	0	0	0	0	0	2	3
	Control de Embarazo	0	1	0	0	0	0	0	0	1
	Sub-total 2	0	2	0	0	0	0	0	2	4
Salud sexual y reproductiva	Conferencias	0	0	0	0	0	0	0	0	0
	Sub- total 3	0	0	0	0	0	0	0	0	0
Salud Mental	Conferencias	0	0	0	0	0	0	0	0	0
	Sub--total 4	0	0	0	0	0	0	0	0	0
Afilación de alumnos a seguro facultativo IMSS	Afilados	4	3	2	5	4	2	0	0	20
	Bajas	14	3	7	2	1	0	0	0	27
	Constancias de afiliación al IMSS	1	0	0	0	0	1	0	0	2
	Sub-total 5	19	6	9	7	5	3	0	0	49
TOTALES		40	42	33	20	17	41	1	4	198





Tabla 39.- DIFUSIÓN EN MEDIOS MASIVOS DE COMUNICACIÓN

MEDIO	SEP	OCT	NOV	DIC	TOTAL
RADIO	0	0	450	450	900 Spots
TELEVISIÓN	0	0	42	42	84 Spots
PERIÓDICO	0	2	0	3	5 Publicaciones
FACEBOOK (RS)	89	66	86	0	241 publicaciones
INSTAGRAM (RS)	46	46	73	0	165 publicaciones
TWITTER	31	28	48	0	107 publicaciones

Tabla 40- COBERTURA DE EVENTOS DENTRO DE LA UTNC

MEDIO DE COMUNICACIÓN	SEP	OCT	NOV	DIC	TOTAL
ÁREA ACADÉMICA (DC, PTC, PA Y ALUMNOS)	3	2	8		13
RECTORÍA		2	0		2
EXTENSIÓN UNIVERSITARIA (PYD, CYD Y SM)	14	15	12		41
JURIDICO		1	1		2
VINCULACIÓN	2	6	12		20
COMITÉ DE IGUALDAD LABORAL Y NO DISCRIMINACIÓN		1	2		3
COMITÉ DE SEGURIDAD, HIGIENE, PROTECCIÓN CIVIL, ECOLOGÍA Y SALUD: UNIDAD PROTECCIÓN CIVIL	1				1
UNIDAD ECOLOGÍA	1		1		2
UNIDAD SALUD	5	2	2		9
INVESTIGACIÓN Y DESARROLLO		1	3		4
TOTAL DE NOTAS	27	30	41		98

Tabla 41.- COMUNICACIÓN E IMAGEN

DESCRIPCIÓN	SEP	OCT	NOV	DIC	TOTAL
CAMPAÑAS GENERALES	7	7	8		22
DISEÑOS	207	67	75		349
VIDEOS	2	20	3		25
DISEÑOS IMPRESOS (lonas, letreros, pendones, hojas carta y doblecarta)	50	60	30		140

Tabla 42.- ATENCIÓN A QUEJAS, COMENTARIO O SUGERENCIAS POR REDES SOCIALES

WHATSAPP					
	SEP	OCT	NOV	DIC	TOTAL
DUDA, QUEJA Y SUGERENCIA RECIBIDA	110	47	35		192
EN PROCESO	0	0	0		0
RESUELTAS	110	47	35		192
FACEBOOK					
	SEP	OCT	NOV	DIC	TOTAL
DUDA, QUEJA Y SUGERENCIA RECIBIDA	31	14	13		58
EN PROCESO	0	0	0		0
RESUELTAS	31	14	13		58





8.5 Jurídico

Tabla 43.- CUMPLIMIENTO ICAI 2022

	ICAI 2022 (TRIMESTRE)				PROMEDIO
	Primero	Segundo	Tercero	Cuarto	
CALIFICACIÓN	100	100	100		99.33

Tabla 44.- BUZÓN DE QUEJAS Y/O SUGERENCIAS INSTITUCIONAL

MEDIO ELECTRÓNICO	SEP	OCT	NOV	DIC	TOTAL
Sistema de Solicitudes de Acceso a la Información (SISAI)	2	0	7	0	9
Subdirección de Asuntos Jurídicos de la DGUTyP	0	0	0	0	0
Dirección de Asuntos Administrativos de la Coordinación General de Asuntos Jurídicos	7	11	6	1	25
Buzón de Quejas y/o Sugerencias Institucional	1	0	1	0	2

Tabla 45.- UNIDADES ADMINISTRATIVAS DE ENTREGA-RECEPCIÓN

UNIDAD ADMINISTRATIVA	JULIO-DIC 2022		
	AVANCE DE ANEXOS QUE APLICAN		
	ANEXOS QUE APLICAN	ANEXOS ACTUALIZADOS Y AUTORIZADOS	% DE CUMPLIMIENTO
Rectoría	14	14	100 %
Adquisiciones y Control Patrimonial	14	14	100 %
Contabilidad	24	24	100 %
Desarrollo de Negocios Área Mercadotecnia	16	16	100 %
Dirección de Investigación y Desarrollo de Proyectos	13	13	100 %
Dirección de Mecatrónica	15	15	100 %
Finanzas	19	19	100 %
Jurídico	16	16	100 %
Mantenimiento Área Industrial y Área Petróleo	20	20	100 %
Planeación y Evaluación	15	15	100 %
Procesos Industriales Área Manufactura	15	15	100 %
Actividades Culturales y Deportivas	14	14	100 %
Recursos Humanos	19	19	100 %
Servicios Escolares	17	17	100 %
Servicios Estudiantiles y Extensión Universitaria	15	15	100 %
Servicios Médicos	14	14	100 %
Tecnologías de la Información área Desarrollo de Software Multiplataforma	17	17	100 %
Vinculación	14	14	100 %



Tabla 46.- TRABAJO DE COMITES VIGENTES OCT-DIC

OCT-DIC 2022		
NOMBRE DEL COMITÉ	FECHA DE REUNION	SEGUIMIENTO DE ACUERDOS
Comité de control interno	05/oct/22	<ul style="list-style-type: none"> Revisión de evidencias de control interno correspondientes al periodo a reportar, así como posibles cambios en los procedimientos y sus riesgos.
Subcomité de Adquisiciones	05/oct/22	<ul style="list-style-type: none"> Revisión de las posibles adquisiciones y contrataciones de servicios recibidas en la Dirección de administración y Finanzas.
	03/nov/22	<ul style="list-style-type: none"> Revisión de las posibles adquisiciones y contrataciones de servicios recibidas en la Dirección de administración y Finanzas.
	01/dic/22	<ul style="list-style-type: none"> Revisión de las posibles adquisiciones y contrataciones de servicios recibidas en la Dirección de administración y Finanzas.
Comité Técnico de Documentación	25/nov/22	<ul style="list-style-type: none"> Revisión de vigencia de archivo de revisión.
COCODI (Órgano Interno de Control)	12/dic/22	<ul style="list-style-type: none"> Depuración de archivo de concentración.
Comité Interno de Austeridad y Ahorro	09/nov/22	<ul style="list-style-type: none"> Gestión Financiera, Programa de Trabajo de Control Interno, Programa de Administración de Riesgos, Programa de Trabajo de Comité de Ética, Fiscalización y Auditoría, Transparencia e Integridad, Programa de Austeridad y Ahorro.
	14/oct/22	<ul style="list-style-type: none"> Reporte trimestral de Austeridad y Ahorro
Comité de Becas	14/dic/22	<ul style="list-style-type: none"> Revisión de solicitudes de becas
Comité de Seguridad e Higiene, Protección Civil, Ecología y de Salud	24/nov/22	<ul style="list-style-type: none"> Acuerdo de Renovación de vigencia y puntos donde faltarán extintores
Comité de Transparencia	21/oct/22	<ul style="list-style-type: none"> Análisis y resolución de la inexistencia de información solicitada.
Comité de Ética y Conducta		<ul style="list-style-type: none">
Comité de Cultura y tradiciones	14/oct/22	Talent Show
Comité de Calidad	05/oct/22	<ul style="list-style-type: none"> Revisión de Indicadores del sistema de calidad
Academia Interinstitucional	13/oct/22	<ul style="list-style-type: none"> Presentación de los trabajos realizados de los proyectos de Investigación e Imprendimiento durante el cuatrimestre septiembre-Diciembre.
Contraloría Social		<ul style="list-style-type: none">
Comité Técnico para el Programa para el Desarrollo Profesional Docente 2020	24/nov/22	<ul style="list-style-type: none"> Recursos económicos del PRODEP
Consejo de Vinculación y Pertinencia	Dic/22	<ul style="list-style-type: none"> Informe de actividades de la Universidad
Comité para la Igualdad Laboral y No Discriminación	14/oct/22	<ul style="list-style-type: none"> Equidad de Género y respeto entre hombres y mujeres.
	16/nov/22	<ul style="list-style-type: none"> Derechos Humanos
	25/nov/22	<ul style="list-style-type: none"> Acciones y formas que se consideran violencia hacia la mujer.





Tabla 47.- RELACIÓN DE CONTRATOS DE PRESTACIÓN DE SERVICIOS OCT-DIC

NO DE CONTRATO	CONTRATANTE	FECHA DE CONTRATO	FECHA VENCIMIENTO	TIPO DE CONTRATO	MONTO	CONCEPTO	USUARIO
CPSE/039/2022	ENTIDAD LATINOAMERICANA DE CONSULTORIA EDUCATIVA SC	09/11/2022	2	SERVICIO	\$48,000.00	CAPACITACIÓN DE AUDITORES	PLANEACIÓN
CPSE/040/2022	MARIA DE LOURDES RAMOS MARTÍNEZ	11/11/2022		ADQUISICIÓN	\$102,038.98	1 PZA JGO. CORTADORES VERTICALES 1/8 A 1", 4 PZAS BURILES CUADRADOS 5% COBALTO X4" LARGO, 1 PZA JUEGO MACHUELO "1" TERRAJA MÉTRICO Y EST. 2 PZAS LLAVES PARA BRUKERO X", N", 3/8", 1 PZA 1 LITRO DE ACEITE MULTI-GRADO 5W30, 5 KG TRAPO INDUSTRIAL, 1 PZA JUEGO DE LLAVES ALEN, 1 PZA JUEGO DE BROCAS 60 PIEZAS DE ALTA VELOCIDAD DE 1/8", A N", 1 JGO JUEGO DE EQUIPO DE CORTE DE OXÍGENO Y ACETILENO, ANTORCHA, MANGUERA Y REGULADOR MARCA VICTOR, 4 PZAS DESARMADORES PLANOS, 1 PZA MOLETEADOR GIRATORIO HERRAMIENTA TORNO, 13 PZAS JUEGO DE BOQUILLA DE RESORTE 1/8", 13 PZAS JGO DE PRECISIÓN RB COLLET SET1/8 A 7/8.	SERVICIOS GENERALES
CPSE/041/2022	EXBACH TECNOLOGIA EDUCATIVA S.C.	11/11/2022		SERVICIO	\$122,328.96	624 EXAM. APLICACIÓN DE EXAMEN DE INGRESO EN LÍNEA EXBACH PRUEBA BPH (BAJO LA PROTECCIÓN DEL HOGAR). 30 DE ABRIL Y 09 DE JULIO DEL 2022.	SERVICIOS ESCOLARES
CPSE/042/2022	JG. FERRETERIA S.A DE C.V.	17/11/2022	2	ADQUISICIÓN	\$214,695.42	100 MTS CABLE XLP ALUMINIO CAL-1/0 35KV AISLAMIENTO, 1 PZA EMPALME ELASTIMOL #35PC1J1240 CAL-1/0 35KV, 3 PZAS APARTARRAYO DE DISTRIBUCIÓN 30KV AP OHIO B, 3 PZAS INSERTO APARTARRAYO 200A 35 KV # 375B5A-27.	SERVICIOS GENERALES
CPSE/043/2022	GRABADOS FERNANDO FERNÁNDEZ S DE R.L DE C.V.	18/11/2022		ADQUISICIÓN	\$248,879.16	900 PZAS TÍTULO DE TSU, 850 PZAS TÍTULO DE LIC. E ING. 5400 PZAS HOJAS BASE, 1 PZA SELLO ENTINTABLE PARA CANCELACIÓN (SIN LA TINTA).	SERVICIOS ESCOLARES
CPSE/044/2022	CELIA TERESA ROBLES SANTILLAN	24/11/2022		ADQUISICIÓN	\$496,340.80	250 MONET FS805, 2000 LLAVERO CON LUZ SENY PM 4010, 500 MOUSE PAD RECTANGULAR PMOP002, 2000 BORA FCP 05, 250 USB BYTE 8 GB PUSB 030, 2000 BOLÍGRAFO ARROW FSH 1415, 1000 BOLSA ENVIRONMENT FSIN-230, 100 MOCHILA TIKAL PSIN 108, 300 LIBRETA RAYA STENA DVA 2238, 1000 VASO PLÁSTICO CON POTE Y GRABADO CON LOGO.	EXTENSIÓN UNIVERSITARIA
CPSE/045/2022	LOGÍSTICAS ODEL S.A DE C.V.	25/11/2022		SERVICIO		SERVICIO DE TRANSPORTE DE ALUMNOS	ADQUISICIONES
CPSE/046/2022	LUZ MARIA GUADALUPE MORENO LÓPEZ	28/11/2022		ADQUISICIÓN	\$94,447.20	2 TABLEROS DE BASKETBOL DE ACRÍLICO DE 12MM PROFESIONAL, 1.80 X 1.05 MTS.	ACTIVIDADES CULTURALES Y DEPORTIVAS
CPSE/047/2022	CARLOS JOEL FLORES SOTELO	28/11/2022		SERVICIO	\$43,225.20	LICENCIA 1 AÑO ZOOM PRO., ZOOM LARGE MEETING ROOM 1000 U	SITE
CPSE/048/2022	LUZ MARIA GUADALUPE MORENO LÓPEZ	01/12/2022		SERVICIO	\$84,448.00	ESET PROTECT ESSENTIAL ON-PREM (EEP-STANDARD) 3 AÑOS SUITE DE SEGURIDAD PROTEGE ENDPOINTS, DISPOSITIVOS MÓVILES 350, SERVIDORES DE ARCHIVOS.	SITE
CPSE/049/2022	CELIA TERESA ROBLES SANTILLAN	05/12/2022		ADQUISICIÓN	\$23,792.40	800 PZAS IMPRESIÓN CARPETA NEGRA 50X38CM (1 COLOR FRENTA Y 1 COLOR VUELTA EN SULFATADO DE 14 PTC CON SUAJE	EXTENSIÓN UNIVERSITARIA





CONTRATO	CONTRATANTE	FECHA INICIO	FECHA DE VENCIMIENTO	TIPO DE CONTRATO	MONTO	DESCRIPCIÓN	SERVICIO
CPSE/050/2022	JAIRO CALLEROS MANCHA	07/12/2022		ADQUISICIÓN	\$43,500.00	3 PZASMINISPLIT DE 2 TON FRIO/CALOR	SERVICIOS GENERALES
CPSE/051/2022	SERGIO BRAVO CAMARA	07/12/2022		ADQUISICIÓN	\$56,580.74	9 PZAS RECARGA EXTINTOR PQS ABC DE 9 KG, 15 PZAS RECARGA EXTINTOR PQS ABC DE 6KG, 5 PZAS RECARGA EXTINTOR PQS ABC DE 4.5 KG, 33 PZAS RECARGA EXTINTOR DE CO2 DE 4.5 KG, 5 PZAS EXTINTOR DE CO2 10 LBS 4.5 KG. 2 PZAS EXTINTOR PQS ABC DE 9 KG, 10 PZAS GANCHO P/EXTINTOR TIPO L 4-9 KGS, 10 PZAS SEÑAL EXTINTOR PLANO ESTIRENO 25X35.	SERVICIOS GENERALES
CPSE/052/2022	GERARDO CAMPOS PÉREZ	07-dic-22		SERVICIO		SERVICIO DE LIMPIEZA	ADQUISICIÓN
CPSE/053/2022	MARIA DE LOURDES RAMOS MARTÍNEZ	07-dic-22		ADQUISICIÓN	\$46,168.00	REEMPLAZO DE PUERTA DE SEGURIDAD EN AUDITORIO DE EDIFICIO DE VINCULACIÓN.	
CPSE/054/2022	CHUBB SEGUROS MEXICO S.A.	16-nov-22		SERVICIO	\$117,819.58	1 SERV. FLOTILLA DE SEGUROS PARA VEHÍCULOS. NISSAN SENTRA 2017, NISSAN SENTRA 2018, AVEO 2015, FUSIÓN 2013, JOURNEY 2015, ESTACA NP 2015, EXPRESS VAN 2016, AUTOBÚS 2016, CHEVROLET SILVERADO 2020, 1 SERV. GASTOS DE EXPEDICIÓN.	ADMINISTRACIÓN Y FINANZAS
CPSE/055/2022	EDGAR ALAN DE HOYOS FLORES			SERVICIO		JARDINERÍA	ADMINISTRACIÓN Y FINANZAS
CPSE/056/2022	CLAUDIA GARCÍA HERNÁNDEZ			SERVICIO		COPIADORAS	ADMINISTRACIÓN Y FINANZAS

Tabla 48.- RELACIÓN DE CONTRATOS LABORALES OCT-DIC

CONTRATANTE	FECHA INICIO	FECHA DE VENCIMIENTO	TIPO DE CONTRATO	MONTO	USUARIO
ING. JULIO CESAR FERNANDEZ DADO	05/09/22	13/12/22	PA	\$ 15,831.50	DIR. ACADÉMICO Y DIR. CARRERA
ING. SOIRRAB GENEVITH BARRIOS HERRERA	05/09/22	13/12/22	PA	\$ 5,210.50	DIR. ACADÉMICO Y DIR. CARRERA
LIC. ANTONIO SÁNCHEZ HERNÁNDEZ	05/09/22	13/12/22	PA	\$ 5,731.55	DIR. ACADÉMICO Y DIR. CARRERA
LIC. ROCIO SARAI HERNÁNDEZ CRUZ	05/09/22	13/12/22	PA	\$ 9,899.95	DIR. ACADÉMICO Y DIR. CARRERA
ING. VIRGINIA YASMIN BARRÓN RIOJAS	05/09/22	13/12/22	PA	\$ 14,068.35	DIR. ACADÉMICO Y DIR. CARRERA
ING. EDUARDO GODOY MAGALLANES	05/09/22	13/12/22	PA	\$ 7,815.75	DIR. ACADÉMICO Y DIR. CARRERA
LIC. VICTOR CRUZ SALDIVAR	05/09/22	13/12/22	PA	\$ 7,294.70	DIR. ACADÉMICO Y DIR. CARRERA
ING. MANUEL RODRÍGUEZ TOVAR	05/09/22	13/12/22	PA	\$ 14,068.35	DIR. ACADÉMICO Y DIR. CARRERA
LIC. EDNA SILVA MENDOZA	05/09/22	13/12/22	PA	\$ 10,942.05	DIR. ACADÉMICO Y DIR. CARRERA
ING. ADAN VELA AYALA	05/09/22	13/12/22	PA	\$ 14,589.40	DIR. ACADÉMICO Y DIR. CARRERA
ING. MOISES MORENO VELAZQUEZ	05/09/22	13/12/22	PA	\$ 9,378.90	DIR. ACADÉMICO Y DIR. CARRERA
ING. EDGAR SILVESTRE DIANAS MORALES	05/09/22	13/12/22	PA	\$ 10,942.05	DIR. ACADÉMICO Y DIR. CARRERA
ING. GUILLERMO CARDENAS GARZA	05/09/22	13/12/22	PA	\$ 14,589.40	DIR. ACADÉMICO Y DIR. CARRERA
ING. ALEJANDRO MATEOS PEREZ	05/09/22	13/12/22	PA	\$ 13,026.25	DIR. ACADÉMICO Y DIR. CARRERA
ING. GLORIA LEZITH CHAPA GARZA	05/09/22	13/12/22	PA	\$ 12,505.20	DIR. ACADÉMICO Y DIR. CARRERA
ING. RAMIRO AVALOS MARTINEZ	05/09/22	13/12/22	PA	\$ 10,942.05	DIR. ACADÉMICO Y DIR. CARRERA
LIC. JULIO CESAR CINTA GONZALEZ	05/09/22	13/12/22	PA	\$ 5,210.50	DIR. ACADÉMICO Y DIR. CARRERA





ING. DOMINGO FRAGA HERNÁNDEZ	05/09/22	13/12/22	PA	\$ 5,210.50	DIR. ACADÉMICO Y DIR. CARRERA
ING. ALEJANDRA GONZALEZ MIRANDA	05/09/22	13/12/22	PA	\$ 15,631.50	DIR. ACADÉMICO Y DIR. CARRERA
LIC. ARNOLDO TREVIÑO GONZÁLEZ	05/09/22	13/12/22	PA	\$ 9,899.95	DIR. ACADÉMICO Y DIR. CARRERA
DR. FRANCISCO FABIAN TOBIAS MACÍAS	05/09/22	13/12/22	PA	\$ 14,068.35	DIR. ACADÉMICO Y DIR. CARRERA
ING. LILIANA VIELMA RODRIGUEZ	05/09/22	13/12/22	PA	\$ 15,631.50	DIR. ACADÉMICO Y DIR. CARRERA
T. GUSTAVO ALONSO MORENO CORTES	05/09/22	13/12/22	PA	\$ 11,984.15	DIR. ACADÉMICO Y DIR. CARRERA
T. LUIS ARTURO GARCÍA NAVARRO	05/09/22	13/12/22	PA	\$ 12,505.20	DIR. ACADÉMICO Y DIR. CARRERA
ING. RAUL ZAMBRANO SANDOVAL	05/09/22	13/12/22	PA	\$ 15,110.45	DIR. ACADÉMICO Y DIR. CARRERA
LIC. CRISTINA MONTEMAYOR GARCÍA	05/09/22	13/12/22	PA	\$ 13,026.25	DIR. ACADÉMICO Y DIR. CARRERA
ING. ISMAEL NOGUERON CONTRERAS	05/09/22	13/12/22	PA	\$ 14,068.35	DIR. ACADÉMICO Y DIR. CARRERA
ING. GABRIEL VALLEJO SAN MIGUEL	05/09/22	13/12/22	PA	\$ 8,336.80	DIR. ACADÉMICO Y DIR. CARRERA
LIC. DANITZA ELIZABETH VENAVIDES MIRANDA	05/09/22	13/12/22	PA	\$ 11,463.10	DIR. ACADÉMICO Y DIR. CARRERA
ING. ROGELIO GALVÁN HERNÁNDEZ	05/09/22	13/12/22	PA	\$ 15,110.45	DIR. ACADÉMICO Y DIR. CARRERA
ING. JUAN FRANCISCO BARAJAS CORONA	05/09/22	13/12/22	PA	\$ 7,294.70	DIR. ACADÉMICO Y DIR. CARRERA
ING. JUAN JAIME SERRANO TORRES	05/09/22	13/12/22	PA	\$ 15,110.45	DIR. ACADÉMICO Y DIR. CARRERA
ING. GUILLERMO ELIAS IGLESIAS LOPEZ	05/09/22	13/12/22	PA	\$ 15,631.50	DIR. ACADÉMICO Y DIR. CARRERA
ING. ESTELA GUADALUPE SALAS SILLER	05/09/22	13/12/22	PA	\$ 13,547.30	DIR. ACADÉMICO Y DIR. CARRERA
ING. FERNANDO RODRÍGUEZ CALVILLO	05/09/22	13/12/22	PA	\$ 8,336.80	DIR. ACADÉMICO Y DIR. CARRERA
ING. EMMANUEL MARÍN VICENTE	05/09/22	13/12/22	PA	\$ 10,942.05	DIR. ACADÉMICO Y DIR. CARRERA
ING. ALBERTO LARA GARZA	05/09/22	13/12/22	PA	\$ 8,336.80	DIR. ACADÉMICO Y DIR. CARRERA
LIC. MONICA ESMERALDA GUTIÉRREZ PIÑA	05/09/22	13/12/22	PA	\$ 10,421.00	DIR. ACADÉMICO Y DIR. CARRERA
ING. BLANCA MARGARITA LARA PERALES	05/09/22	13/12/22	PA	\$ 13,026.25	DIR. ACADÉMICO Y DIR. CARRERA
LIC. ARACELY RODRÍGUEZ SAN MIGUEL	05/09/22	13/12/22	PA	\$ 15,631.50	DIR. ACADÉMICO Y DIR. CARRERA
MTRA. BERTHA ALICIA FRANCO SILVA	05/09/22	13/12/22	PA	\$ 15,631.50	DIR. ACADÉMICO Y DIR. CARRERA
LIC. ANA MARÍA RODRÍGUEZ GONZÁLEZ	05/09/22	13/12/22	PA	\$ 14,068.35	DIR. ACADÉMICO Y DIR. CARRERA
ING. RENÉ HUMBERTO CHACÓN VÁZQUEZ	05/09/22	13/12/22	PA	\$ 11,463.10	DIR. ACADÉMICO Y DIR. CARRERA
ING. JOSÉ ROBERTO BARRÓN RAMOS	05/09/22	13/12/22	PA	\$ 12,505.20	DIR. ACADÉMICO Y DIR. CARRERA
MAG. HECTOR ENRIQUE REYES RODRIGUEZ	05/09/22	13/12/22	PA	\$ 6,252.60	DIR. ACADÉMICO Y DIR. CARRERA
ING. NORMA LIZBETH GUZMAN GUERRA	05/09/22	13/12/22	PA	\$ 13,026.25	DIR. ACADÉMICO Y DIR. CARRERA
LIC. ANA GABRIELA BERNAL CARRANCO	05/09/22	13/12/22	PA	\$ 14,589.40	DIR. ACADÉMICO Y DIR. CARRERA
ING. ANDREA LIZBETH GARCÍA REYNA	05/09/22	13/12/22	PA	\$ 10,421.00	DIR. ACADÉMICO Y DIR. CARRERA
LIC. JUAN MAGAÑA MEJIA	05/09/22	13/12/22	PA	\$ 15,110.45	DIR. ACADÉMICO Y DIR. CARRERA
ING. MARIO ALEJANDRO PINEDA LOERA	05/09/22	13/12/22	PA	\$ 15,631.50	DIR. ACADÉMICO Y DIR. CARRERA
MTRA. SARAI AZUCENA LARA PALACIOS	05/09/22	13/12/22	PA	\$ 15,110.45	DIR. ACADÉMICO Y DIR. CARRERA
T. MARCELA LEBAN MUZQUIZ	05/09/22	13/12/22	PA	\$ 9,899.95	DIR. ACADÉMICO Y DIR. CARRERA
ING. JUAN JOSÉ VALENZUELA GALLARDO	05/09/22	13/12/22	PA	\$ 9,378.90	DIR. ACADÉMICO Y DIR. CARRERA
ING. ANA CRISTINA AMAYA BRISEÑO	05/09/22	13/12/22	PA	\$ 10,942.05	DIR. ACADÉMICO Y DIR. CARRERA
LIC. NANCY ESTEFANY DÍAZ CHAVARRIA	05/09/22	13/12/22	PA	\$ 12,505.20	DIR. ACADÉMICO Y DIR. CARRERA
ING. NANCY CRUZ VELASCO	05/09/22	13/12/22	PA	\$ 10,421.00	DIR. ACADÉMICO Y DIR. CARRERA
LIC. RICARDO CARRILLO CORNELIO	05/09/22	13/12/22	PA	\$ 11,463.10	DIR. ACADÉMICO Y DIR. CARRERA
T. GRACIELA DEL ANGEL GARCÉS	05/09/22	13/12/22	PA	\$ 12,505.20	DIR. ACADÉMICO Y DIR. CARRERA
LIC. MONICA DARIELA CORTES MURILLO	05/09/22	13/12/22	PA	\$ 12,505.20	DIR. ACADÉMICO Y DIR. CARRERA
LIC. ANTONIO DÍAZ RAMIREZ	05/09/22	13/12/22	PA	\$ 6,773.65	DIR. ACADÉMICO Y DIR. CARRERA
T. JORGE RODRÍGUEZ MEDRANO	05/09/22	13/12/22	PA	\$ 14,068.35	DIR. ACADÉMICO Y DIR. CARRERA
T. ROSARIO PÉREZ GUZMAN	05/09/22	13/12/22	PA	\$ 14,068.35	DIR. ACADÉMICO Y DIR. CARRERA
MPL. DANIEL MARIO IBARRA FLORES	05/09/22	13/12/22	PA	\$ 13,026.25	DIR. ACADÉMICO Y DIR. CARRERA
T. ERIKA LILIANA ZERTUCHE GUTIÉRREZ	05/09/22	13/12/22	PA	\$ 14,068.35	DIR. ACADÉMICO Y DIR. CARRERA
T. ARNOLDO LARES HERNÁNDEZ	05/09/22	13/12/22	PA	\$ 12,505.20	DIR. ACADÉMICO Y DIR. CARRERA
MTRO. ISRAEL HERNÁNDEZ BORREGO	05/09/22	13/12/22	PA	\$ 10,421.00	DIR. ACADÉMICO Y DIR. CARRERA
JUANA MARÍA OCHOA JASSO	05/09/22	13/12/22	PA	\$ 6,252.60	DIR. ACADÉMICO Y DIR. CARRERA
MTRO. DAVID SAMUEL KIM SÁNCHEZ	05/09/22	13/12/22	PA	\$ 10,421.00	DIR. ACADÉMICO Y DIR. CARRERA
LIC. YVONNE MALDONADO VALDÉS	05/09/22	13/12/22	PA	\$ 12,505.20	DIR. ACADÉMICO Y DIR. CARRERA
ING. ANA GABRIELA ALANIS GUZMÁN	05/09/22	13/12/22	PA	\$ 11,984.15	DIR. ACADÉMICO Y DIR. CARRERA





ING. FELIPE DE LEÓN REYNA	05/09/22	13/12/22	PA	\$ 11,463.10	DIR. ACADÉMICO Y DIR. CARRERA
LIC. MARTIN MARIO JIMENEZ SALAZAR	05/09/22	13/12/22	PA	\$ 12,505.20	DIR. ACADÉMICO Y DIR. CARRERA
C. LUZ MANUEL MOYEDA LÓPEZ	05/09/22	13/12/22	PA	\$ 5,210.50	EXT. UNIVERSITARIA
LIC. GERARDO ABRAHAM FLORES RODRIGUEZ	05/09/22	13/12/22	PA	\$ 3,647.35	EXT. UNIVERSITARIA
LIC. ADRIANA MARISOL GARCÍA ZAMARRIPA	05/09/22	13/12/22	PA	\$ 5,210.50	EXT. UNIVERSITARIA
LIC. IVAN GABRIEL VIÑA FLORES	05/09/22	13/12/22	PA	\$ 3,647.35	EXT. UNIVERSITARIA
ING. LUIS ALBERTO DUARTE OLVERA	05/09/22	13/12/22	PA	\$ 3,647.35	EXT. UNIVERSITARIA
LIC. KEVIN AMADO SOTO SORIANO	05/09/22	13/12/22	PA	\$ 5,210.50	EXT. UNIVERSITARIA
ING. HECTOR MANUEL ROSALES GONZALEZ	05/09/22	13/12/22	ASIMILADO	\$15,631.2	

Tabla 49.- RELACIÓN DE CONVENIOS DE OCT-DIC

NO DE CONVENIO	NOMBRE DEL CONVENIO	FECHA DE CONVENIO	FECHA VENCIMIENTO	TIPO DE CONVENIO	GIRO	SECTOR	OBJETIVO
CINST/034/2022	PRESIDENCIA MUNICIPAL GUERRERO	05/10/2022	11/10/2023	CONVENIO GENERAL	INSTITUCIONAL		PARTICIPAR EN PROYECTOS DE INVESTIGACIÓN Y/O DESARROLLO TECNOLÓGICO.
CEMP/035/2022	LOGISTICAS ODEL S.A DE C.V.	11/10/2022	11/10/2023	CONVENIO GENERAL	EMPRESARIAL		PARTICIPAR EN PROYECTOS DE INVESTIGACIÓN Y/O DESARROLLO TECNOLÓGICO. EL PROYECTO CONSISTE EN DISEÑAR EL CATÁLOGO DE PROVEEDORES DE COMPRAS INDIRECTAS POR GIRO COMERCIAL, CREACIÓN DE EXPEDIENTES DE CUMPLIMIENTO DE PROVEEDORES, BASE DE DATOS DE PROVEEDORES, ASÍ COMO ACTUALIZACIÓN DE LOS TIEMPOS DE ENTREGA DE LOS PRODUCTOS DE MRO.
CEMP/008/2022-e1	LANCERMEX S.A DE C.V.	28/10/2022	28/10/2024	CONVENIO ESPECÍFICO	EMPRESARIAL		EL PROYECTO CONSISTE EN LA CREACIÓN Y DISEÑO EN LA PÁGINA DE FACEBOOK EMPRESARIAL, ASÍ COMO ELABORACIÓN DE GRUPO CERRADO PARA DAR AVISOS Y UPDATES A LOS EMPLEADOS Y EL SEGUIMIENTO DE ENTREVISTA DE SALIDA QUE SERÁ APLICADA A LOS TRABAJADORES QUE SOLICITAN SU RENUNCIA VOLUNTARIA.
CEMP/008/2022-e2	LANCERMEX S.A DE C.V.	28/10/2022	28/10/2024	CONVENIO ESPECÍFICO	EMPRESARIAL		EL PROYECTO CONSISTE EN LA CREACIÓN Y DISEÑO EN LA PÁGINA DE FACEBOOK EMPRESARIAL, ASÍ COMO ELABORACIÓN DE GRUPO CERRADO PARA DAR AVISOS Y UPDATES A LOS EMPLEADOS Y EL SEGUIMIENTO DE ENTREVISTA DE SALIDA QUE SERÁ APLICADA A LOS TRABAJADORES QUE SOLICITAN SU RENUNCIA VOLUNTARIA.
CEMP/036/2022	CLINICA Y FARMACIA MÉXICO	31/10/2022	31/10/2024	CONVENIO GENERAL	EMPRESARIAL		PARTICIPAR EN PROYECTOS DE INVESTIGACIÓN Y/O DESARROLLO TECNOLÓGICO.
CEMP/037/2022	MAGNA ASIENTOS DE ALLENDE, S.A. DE C.V.	28/11/2022	28/11/2023	CONVENIO GENERAL	EMPRESARIAL		ESTABLECER LOS PROCEDIMIENTOS DE COORDINACIÓN ENTRE AMBAS PARA PROPICIAR EL ÓPTIMO APROVECHAMIENTO DE SUS RECURSOS HUMANOS Y MATERIALES
CEMP/038/2022	RASSINI SUSPENSIONES			CONVENIO ESPECÍFICO			CURSO DE CAPACITACIÓN A TRABAJADORES DE RASSINI.
CEMP/039/2022	THE HOME MARKET FERRETERIAS S.A DE C.V.	07/12/2022	07/12/2023	CONVENIO GENERAL	EMPRESARIAL		PARTICIPAR EN PROYECTOS DE INVESTIGACIÓN Y/O DESARROLLO TECNOLÓGICO.





8.6. Indicadores institucionales



SEP
SECRETARÍA DE
EDUCACIÓN PÚBLICA



Coahuila

SE SECRETARÍA
DE EDUCACIÓN

IV. Información adicional.

- a) La relación de bienes muebles que componen el patrimonio de la Universidad al 31 de diciembre de 2022.

Universidad Tecnológica del Norte de Coahuila
Relación de Bienes Muebles que componen su patrimonio
Al 31 de diciembre de 2022

Código	Descripción del Bien	Valor en libros
5110100018-1	ANAQUEL	\$ 8,920.00
5110100020-33	ARCHIVERO	\$ 10,418.59
5110100020-34	ARCHIVERO	\$ 10,418.59
5110100020-32	ARCHIVERO	\$ 4,059.00
5110100020-2	ARCHIVERO	\$ 4,031.44
5110100020-3	ARCHIVERO	\$ 4,031.44
5110100020-4	ARCHIVERO	\$ 4,031.44
5110100020-5	ARCHIVERO	\$ 4,031.44
5110100020-6	ARCHIVERO	\$ 4,031.44
5110100020-7	ARCHIVERO	\$ 4,031.44
5110100020-8	ARCHIVERO	\$ 4,031.44
5110100020-9	ARCHIVERO	\$ 4,031.44
5110100020-10	ARCHIVERO	\$ 4,031.44
5110100020-11	ARCHIVERO	\$ 4,031.44
5110100020-12	ARCHIVERO	\$ 4,031.44
5110100020-13	ARCHIVERO	\$ 4,031.44
5110100020-14	ARCHIVERO	\$ 4,031.44
5110100020-15	ARCHIVERO	\$ 4,031.44
5110100020-16	ARCHIVERO	\$ 4,031.44
5110100020-17	ARCHIVERO	\$ 4,031.44
5110100020-18	ARCHIVERO	\$ 4,031.44
5110100020-19	ARCHIVERO	\$ 4,031.44
5110100020-20	ARCHIVERO	\$ 4,031.44
5110100020-21	ARCHIVERO	\$ 4,031.44
5110100020-22	ARCHIVERO	\$ 4,031.44
5110100020-23	ARCHIVERO	\$ 4,031.44
5110100020-24	ARCHIVERO	\$ 4,031.44
5110100020-25	ARCHIVERO	\$ 4,031.44
5110100020-26	ARCHIVERO	\$ 4,031.44
5110100020-27	ARCHIVERO	\$ 4,031.44
5110100020-28	ARCHIVERO	\$ 4,031.44
5110100020-29	ARCHIVERO	\$ 4,031.44
5110100020-30	ARCHIVERO	\$ 4,031.44
5110100020-31	ARCHIVERO	\$ 4,031.46
5110100020-1	ARCHIVERO	\$ 3,000.00
5110100020-35	ARCHIVERO	\$ 5,252.12
5110100020-36	ARCHIVERO	\$ 5,252.12
5110100020-37	ARCHIVERO	\$ 4,451.50
5110100024-1	BANCA	\$ 4,046.57
5110100024-2	BANCA	\$ 4,046.57
5110100024-3	BANCA	\$ 4,046.57
5110100049-44	CREDENZA	\$ 5,178.00
5110100049-45	CREDENZA	\$ 5,178.00
5110100049-14	CREDENZA	\$ 3,691.46
5110100049-15	CREDENZA	\$ 3,691.46
5110100049-16	CREDENZA	\$ 3,691.47
5110100049-17	CREDENZA	\$ 3,691.47

5110100049-18	CREDENZA	\$	3,691.47
5110100049-19	CREDENZA	\$	3,691.47
5110100049-20	CREDENZA	\$	3,691.48
5110100049-21	CREDENZA	\$	3,691.48
5110100049-22	CREDENZA	\$	3,691.48
5110100049-23	CREDENZA	\$	3,691.48
5110100049-24	CREDENZA	\$	3,691.48
5110100049-25	CREDENZA	\$	3,691.48
5110100049-26	CREDENZA	\$	3,691.48
5110100049-27	CREDENZA	\$	3,691.48
5110100049-28	CREDENZA	\$	3,691.48
5110100049-29	CREDENZA	\$	3,691.48
5110100049-30	CREDENZA	\$	3,691.48
5110100049-31	CREDENZA	\$	3,691.48
5110100049-32	CREDENZA	\$	3,691.48
5110100049-33	CREDENZA	\$	3,691.48
5110100049-34	CREDENZA	\$	3,691.49
5110100049-35	CREDENZA	\$	3,691.49
5110100049-36	CREDENZA	\$	3,691.49
5110100049-37	CREDENZA	\$	3,691.49
5110100049-38	CREDENZA	\$	3,691.49
5110100049-1	CREDENZA	\$	3,260.00
5110100049-2	CREDENZA	\$	3,260.00
5110100049-3	CREDENZA	\$	3,260.00
5110100049-4	CREDENZA	\$	3,260.00
5110100049-5	CREDENZA	\$	3,260.00
5110100049-6	CREDENZA	\$	3,260.00
5110100049-7	CREDENZA	\$	3,260.00
5110100049-8	CREDENZA	\$	3,260.00
5110100049-9	CREDENZA	\$	3,260.00
5110100049-10	CREDENZA	\$	3,260.00
5110100049-11	CREDENZA	\$	3,260.00
5110100049-12	CREDENZA	\$	3,260.00
5110100049-13	CREDENZA	\$	3,260.00
5110100049-39	CREDENZA	\$	5,176.00
5110100049-40	CREDENZA	\$	5,176.00
5110100049-41	CREDENZA	\$	5,176.00
5110100049-42	CREDENZA	\$	5,176.00
5110100049-43	CREDENZA	\$	5,176.00
5110100049-44	CREDENZA	\$	6,262.43
5110100049-45	CREDENZA	\$	6,262.43
5110100049-46	CREDENZA	\$	6,262.43
5110100049-47	CREDENZA	\$	6,262.43
5110100049-48	CREDENZA	\$	6,262.43
5110100049-49	CREDENZA	\$	6,262.43
5110100049-50	CREDENZA	\$	6,262.43
5110100049-51	CREDENZA	\$	6,262.43
5110100049-52	CREDENZA	\$	6,262.43
5110100049-53	CREDENZA	\$	6,262.43
5110100049-54	CREDENZA	\$	6,262.47
5110100049-55	CREDENZA	\$	4,495.00
5110100049-56	CREDENZA	\$	4,495.00

5110100051-5	ESCRITORIO	\$	5,176.00
5110100051-1	ESCRITORIO	\$	4,151.01
5110100051-2	ESCRITORIO	\$	4,151.01
5110100051-3	ESCRITORIO	\$	4,151.02
5110100051-4	ESCRITORIO	\$	4,890.00
5110100051-21	ESCRITORIO	\$	11,832.00
5110100051-6	ESCRITORIO	\$	5,214.00
5110100051-7	ESCRITORIO	\$	5,214.00
5110100051-8	ESCRITORIO	\$	5,214.00
5110100051-9	ESCRITORIO	\$	5,214.00
5110100051-10	ESCRITORIO	\$	5,214.00
5110100051-11	ESCRITORIO	\$	5,214.00
5110100051-12	ESCRITORIO	\$	5,214.00
5110100051-13	ESCRITORIO	\$	5,214.00
5110100051-14	ESCRITORIO	\$	5,214.00
5110100051-15	ESCRITORIO	\$	5,214.00
5110100051-16	ESCRITORIO	\$	5,214.00
5110100051-17	ESCRITORIO	\$	5,214.00
5110100051-18	ESCRITORIO	\$	5,214.00
5110100051-19	ESCRITORIO	\$	5,214.00
5110100051-20	ESCRITORIO	\$	5,214.00
5110100051-39	ESCRITORIO	\$	6,272.92
5110100051-40	ESCRITORIO	\$	6,272.92
5110100051-38	ESCRITORIO	\$	9,750.00
5110100051-41	ESCRITORIO	\$	6,272.92
5110100051-42	ESCRITORIO	\$	6,272.92
5110100051-43	ESCRITORIO	\$	7,000.00
5110100051-44	ESCRITORIO	\$	13,920.00
5110100051-45	ESCRITORIO	\$	13,920.00
5110100051-46	ESCRITORIO	\$	13,920.00
5110100051-47	ESCRITORIO	\$	13,920.00
5110100051-48	ESCRITORIO	\$	13,920.00
5110100051-22	ESCRITORIO	\$	10,672.00
5110100051-23	ESCRITORIO	\$	10,672.00
5110100051-24	ESCRITORIO	\$	10,672.00
5110100051-25	ESCRITORIO	\$	10,672.00
5110100051-26	ESCRITORIO	\$	10,672.00
5110100051-27	ESCRITORIO	\$	10,672.00
5110100051-28	ESCRITORIO	\$	10,672.00
5110100051-29	ESCRITORIO	\$	10,672.00
5110100051-30	ESCRITORIO	\$	10,672.00
5110100051-31	ESCRITORIO	\$	10,672.00
5110100051-32	ESCRITORIO	\$	10,672.00
5110100051-33	ESCRITORIO	\$	10,672.00
5110100051-34	ESCRITORIO	\$	10,672.00
5110100051-35	ESCRITORIO	\$	10,672.00
5110100051-36	ESCRITORIO	\$	10,672.00
5110100051-37	ESCRITORIO	\$	10,672.00
5110100051-38	ESCRITORIO	\$	41,687.50
5110100051-39	ESCRITORIO	\$	5,727.50
5110100051-40	ESCRITORIO	\$	5,727.50
5110100051-41	ESCRITORIO	\$	5,727.50

5110100051-42	ESCRITORIO	\$	5,727.50
5110100051-43	ESCRITORIO	\$	5,727.50
5110100051-44	ESCRITORIO	\$	5,727.50
5110100051-45	ESCRITORIO	\$	5,727.50
5110100051-46	ESCRITORIO	\$	5,727.50
5110100054-2	ESTANTE	\$	29,000.00
5110100054-1	ESTANTE	\$	3,997.78
5110100054-3	ESTANTE	\$	6,496.00
5110100054-4	ESTANTE	\$	6,496.00
5110100058-1	GABINETE PARA ARCHIVO	\$	10,904.00
5110100058-2	GABINETE PARA ARCHIVO	\$	43,946.76
5110100058-3	GABINETE	\$	16,979.76
5110100065-76	LIBRERO	\$	13,119.69
5110100065-6	LIBRERO	\$	3,600.00
5110100065-77	LIBRERO	\$	30,190.93
5110100065-57	LIBRERO	\$	5,294.06
5110100065-58	LIBRERO	\$	5,294.06
5110100065-59	LIBRERO	\$	5,294.06
5110100065-60	LIBRERO	\$	5,294.06
5110100065-61	LIBRERO	\$	5,294.06
5110100065-62	LIBRERO	\$	5,294.06
5110100065-63	LIBRERO	\$	5,294.06
5110100065-64	LIBRERO	\$	5,294.06
5110100065-65	LIBRERO	\$	5,294.06
5110100065-66	LIBRERO	\$	5,294.06
5110100065-67	LIBRERO	\$	5,294.06
5110100065-68	LIBRERO	\$	5,294.07
5110100065-69	LIBRERO	\$	5,294.07
5110100065-70	LIBRERO	\$	5,294.07
5110100065-71	LIBRERO	\$	5,294.07
5110100065-72	LIBRERO	\$	5,294.08
5110100065-73	LIBRERO	\$	5,294.08
5110100065-74	LIBRERO	\$	5,294.08
5110100065-75	LIBRERO	\$	5,294.70
5110100065-1	LIBRERO	\$	3,223.79
5110100065-2	LIBRERO	\$	3,223.79
5110100065-3	LIBRERO	\$	3,223.79
5110100065-4	LIBRERO	\$	3,223.79
5110100065-5	LIBRERO	\$	3,223.79
5110100065-55	LIBRERO	\$	4,600.74
5110100065-56	LIBRERO	\$	4,600.74
5110100065-24	LIBRERO	\$	4,600.71
5110100065-25	LIBRERO	\$	4,600.71
5110100065-26	LIBRERO	\$	4,600.71
5110100065-27	LIBRERO	\$	4,600.71
5110100065-28	LIBRERO	\$	4,600.71
5110100065-29	LIBRERO	\$	4,600.73
5110100065-30	LIBRERO	\$	4,600.73
5110100065-31	LIBRERO	\$	4,600.73
5110100065-32	LIBRERO	\$	4,600.73
5110100065-33	LIBRERO	\$	4,600.73
5110100065-34	LIBRERO	\$	4,600.73

5110100065-35	LIBRERO	\$	4,600.73
5110100065-36	LIBRERO	\$	4,600.73
5110100065-37	LIBRERO	\$	4,600.73
5110100065-38	LIBRERO	\$	4,600.73
5110100065-39	LIBRERO	\$	4,600.73
5110100065-40	LIBRERO	\$	4,600.73
5110100065-41	LIBRERO	\$	4,600.73
5110100065-42	LIBRERO	\$	4,600.73
5110100065-43	LIBRERO	\$	4,600.73
5110100065-44	LIBRERO	\$	4,600.73
5110100065-45	LIBRERO	\$	4,600.73
5110100065-46	LIBRERO	\$	4,600.73
5110100065-47	LIBRERO	\$	4,600.73
5110100065-48	LIBRERO	\$	4,600.73
5110100065-49	LIBRERO	\$	4,600.73
5110100065-50	LIBRERO	\$	4,600.73
5110100065-51	LIBRERO	\$	4,600.73
5110100065-52	LIBRERO	\$	4,600.73
5110100065-53	LIBRERO	\$	4,600.73
5110100065-54	LIBRERO	\$	4,600.73
5110100065-7	LIBRERO	\$	3,783.38
5110100065-8	LIBRERO	\$	3,783.38
5110100065-9	LIBRERO	\$	3,783.38
5110100065-10	LIBRERO	\$	3,783.38
5110100065-11	LIBRERO	\$	3,783.38
5110100065-12	LIBRERO	\$	3,783.38
5110100065-13	LIBRERO	\$	3,783.39
5110100065-14	LIBRERO	\$	3,783.39
5110100065-15	LIBRERO	\$	3,783.39
5110100065-16	LIBRERO	\$	3,783.39
5110100065-17	LIBRERO	\$	3,783.39
5110100065-18	LIBRERO	\$	3,783.39
5110100065-19	LIBRERO	\$	3,783.39
5110100065-20	LIBRERO	\$	3,783.39
5110100065-21	LIBRERO	\$	3,783.39
5110100065-22	LIBRERO	\$	3,783.39
5110100065-23	LIBRERO	\$	3,783.39
5110100065-89	LIBRERO	\$	4,143.88
5110100065-88	LIBRERO	\$	4,275.43
5110100065-87	LIBRERO	\$	4,275.43
5110100065-78	LIBRERO	\$	5,717.90
5110100065-84	LIBRERO	\$	4,275.43
5110100065-85	LIBRERO	\$	4,143.88
5110100065-86	LIBRERO	\$	4,275.43
5110100065-82	LIBRERO	\$	4,275.43
5110100065-83	LIBRERO	\$	4,275.43
5110100065-79	LIBRERO	\$	4,275.43
5110100065-80	LIBRERO	\$	4,275.43
5110100065-81	LIBRERO	\$	4,143.88
5110100065-90	LIBRERO	\$	4,143.88
5110100065-91	LIBRERO	\$	4,275.43
5110100065-92	LIBRERO	\$	4,275.43

5110100065-93	LIBRERO	\$	4,275.43
5110100065-94	LIBRERO	\$	4,275.43
5110100065-95	LIBRERO	\$	4,275.43
5110100065-96	LIBRERO	\$	4,275.43
5110100065-97	LIBRERO	\$	4,275.42
5110100065-98	LIBRERO	\$	4,275.42
5110100130-1	MAQUINAS Y HERRAMIENTAS DE MANO	\$	1.00
5110100130-2	MAQUINAS Y HERRAMIENTAS DE MANO	\$	1.00
5110100130-5	MAQUINAS Y HERRAMIENTAS DE MANO	\$	3,354.10
5110100130-6	MAQUINAS Y HERRAMIENTAS DE MANO	\$	3,498.00
5110100130-4	MAQUINAS Y HERRAMIENTAS DE MANO	\$	3,193.00
5110100069-1	MESA	\$	3,080.00
5110100069-2	MESA	\$	4,510.00
5110100069-3	MESA	\$	6,960.00
5110100069-4	MESA	\$	6,960.00
5110100069-5	MESA	\$	6,960.00
5110100069-6	MESA	\$	6,960.00
5110100069-7	MESA	\$	6,960.00
5110100069-8	MESA	\$	6,960.00
5110100069-9	MESA	\$	6,960.00
5110100069-10	MESA	\$	6,960.00
5110100069-11	MESA	\$	6,960.00
5110100069-12	MESA	\$	6,960.00
5110100069-13	MESA	\$	6,960.00
5110100069-14	MESA	\$	6,960.00
5110100069-15	MESA	\$	6,960.00
5110100069-16	MESA	\$	6,960.00
5110100069-17	MESA	\$	6,960.00
5110100069-18	MESA	\$	6,960.00
5110100069-19	MESA	\$	6,960.00
5110100069-20	MESA	\$	6,960.00
5110100069-21	MESA	\$	6,960.00
5110100069-22	MESA	\$	6,960.00
5110100069-23	MESA	\$	6,960.00
5110100069-24	MESA	\$	6,960.00
5110100069-25	MESA	\$	6,960.00
5110100069-26	MESA	\$	6,960.00
5110100069-27	MESA	\$	8,280.00
5110100069-29	MESA	\$	8,280.00
5110100069-30	MESA	\$	8,280.00
5110100069-31	MESA	\$	3,770.00
5110100069-32	MESA	\$	1,740.00
5110100069-33	MESA	\$	1,740.00
5110100069-34	MESA	\$	1,740.00
5110100069-35	MESA	\$	1,740.00
5110100069-36	MESA	\$	1,740.00
5110100069-37	MESA	\$	1,740.00
5110100069-38	MESA	\$	1,740.00
5110100069-39	MESA	\$	1,740.00

5110100069-40	MESA	\$	1,740.00
5110100069-41	MESA	\$	1,740.00
5110100069-42	MESA	\$	1,740.00
5110100069-43	MESA	\$	1,740.00
5110100069-44	MESA	\$	1,740.00
5110100069-45	MESA	\$	1,740.00
5110100069-46	MESA	\$	1,740.00
5110100069-47	MESA	\$	1,740.00
5110100069-48	MESA	\$	1,740.00
5110100069-49	MESA	\$	1,740.00
5110100069-50	MESA	\$	1,740.00
5110100069-51	MESA	\$	1,740.00
5110100069-52	MESA	\$	1,740.00
5110100069-53	MESA	\$	1,740.00
5110100069-54	MESA	\$	1,740.00
5110100069-55	MESA	\$	1,740.00
5110100069-56	MESA	\$	1,740.00
5110100069-57	MESA	\$	1,740.00
5110100069-58	MESA	\$	1,740.00
5110100069-59	MESA	\$	1,740.00
5110100069-60	MESA	\$	1,740.00
5110100069-61	MESA	\$	1,740.00
5110100069-62	MESA	\$	2,007.72
5110100069-63	MESA	\$	2,007.69
5110100069-64	MESA	\$	2,007.69
5110100069-65	MESA	\$	2,007.69
5110100069-66	MESA	\$	2,007.69
5110100069-67	MESA	\$	2,007.69
5110100069-68	MESA	\$	2,007.69
5110100069-69	MESA	\$	2,007.69
5110100069-70	MESA	\$	2,007.69
5110100081-1	MESA DE JUNTAS DE MADERA	\$	2,714.40
5110100081-2	MESA DE JUNTAS DE MADERA	\$	3,832.69
5110100081-3	MESA DE JUNTAS DE MADERA	\$	3,832.69
5110100081-4	MESA DE JUNTAS DE MADERA	\$	3,832.69
5110100081-5	MESA DE JUNTAS DE MADERA	\$	3,832.69
5110100081-6	MESA DE JUNTAS DE MADERA	\$	3,832.69
5110100081-7	MESA DE JUNTAS DE MADERA	\$	3,832.69
5110100081-8	MESA DE JUNTAS DE MADERA	\$	3,832.69
5110100081-9	MESA DE JUNTAS DE MADERA	\$	3,832.69
5110100081-10	MESA DE JUNTAS DE MADERA	\$	3,832.69
5110100081-11	MESA DE JUNTAS DE MADERA	\$	3,832.69
5110100081-12	MESA DE JUNTAS DE MADERA	\$	3,832.78
5110100081-13	MESA DE JUNTAS DE MADERA	\$	2,465.00
5110100081-14	MESA DE JUNTAS DE MADERA	\$	2,465.00
5110100081-15	MESA DE JUNTAS DE MADERA	\$	2,465.00
5110100081-16	MESA DE JUNTAS DE MADERA	\$	25,542.31
5110100081-17	MESA DE JUNTAS DE MADERA	\$	25,542.31
5110100081-18	MESA DE JUNTAS DE MADERA	\$	25,542.30
5110100083-1	MESA DE TRABAJO	\$	3,354.17
5110100083-2	MESA DE TRABAJO	\$	3,354.17
5110100083-3	MESA DE TRABAJO	\$	3,354.17

5110100083-4	MESA DE TRABAJO	\$	3,354.17
5110100083-5	MESA DE TRABAJO	\$	3,354.17
5110100083-6	MESA DE TRABAJO	\$	3,354.17
5110100083-7	MESA DE TRABAJO	\$	3,354.17
5110100083-8	MESA DE TRABAJO	\$	3,354.17
5110100083-9	MESA DE TRABAJO	\$	3,354.17
5110100083-10	MESA DE TRABAJO	\$	3,354.17
5110100083-11	MESA DE TRABAJO	\$	3,354.17
5110100093-1	MESAS DE METAL	\$	3,565.32
5110100093-2	MESAS DE METAL	\$	3,565.32
5110100093-3	MESAS DE METAL	\$	3,565.32
5110100093-4	MESAS DE METAL	\$	3,565.32
5110100093-5	MESAS DE METAL	\$	3,565.32
5110100093-6	MESAS DE METAL	\$	4,600.73
5110100093-7	MESAS DE METAL	\$	4,600.73
5110100093-8	MESAS DE METAL	\$	4,600.73
5110100093-9	MESAS DE METAL	\$	4,600.73
5110100093-10	MESAS DE METAL	\$	4,600.73
5110100093-11	MESAS DE METAL	\$	4,600.73
5110100093-12	MESAS DE METAL	\$	4,600.73
5110100093-13	MESAS DE METAL	\$	4,600.73
5110100093-14	MESAS DE METAL	\$	4,600.73
5110100093-15	MESAS DE METAL	\$	4,600.73
5110100093-16	MESAS DE METAL	\$	4,600.73
5110100093-17	MESAS DE METAL	\$	4,600.73
5110100093-18	MESAS DE METAL	\$	5,860.80
5110100093-19	MESAS DE METAL	\$	5,860.80
5110100093-20	MESAS DE METAL	\$	5,860.80
5110100093-21	MESAS DE METAL	\$	5,860.80
5110100093-22	MESAS DE METAL	\$	5,860.80
5110100093-27	MESAS DE METAL	\$	14,091.32
5110100093-23	MESAS DE METAL	\$	9,658.93
5110100093-26	MESAS DE METAL	\$	9,775.00
5110100128-43	MOBILIARIO	\$	11,295.72
5110100128-44	MOBILIARIO	\$	14,407.20
5110100128-45	MOBILIARIO	\$	15,589.06
5110100128-46	MOBILIARIO	\$	15,589.06
5110100128-47	MOBILIARIO	\$	15,589.07
5110100128-48	MOBILIARIO	\$	15,589.07
5110100128-49	MOBILIARIO	\$	20,418.00
5110100128-50	MOBILIARIO	\$	20,418.00
5110100128-52	MOBILIARIO	\$	26,680.00
5110100128-36	MOBILIARIO	\$	5,968.50
5110100128-1	MOBILIARIO	\$	4,535.00
5110100128-53	MOBILIARIO	\$	30,190.94
5110100128-54	MOBILIARIO	\$	33,211.20
5110100128-55	MOBILIARIO	\$	33,211.20
5110100128-37	MOBILIARIO	\$	8,298.46
5110100128-38	MOBILIARIO	\$	8,298.46
5110100128-39	MOBILIARIO	\$	8,298.47
5110100128-40	MOBILIARIO	\$	8,298.47
5110100128-41	MOBILIARIO	\$	8,298.48

5110100128-42	MOBILIARIO	\$	8,298.50
5110100128-3	MOBILIARIO	\$	5,509.10
5110100128-4	MOBILIARIO	\$	5,509.10
5110100128-5	MOBILIARIO	\$	5,509.10
5110100128-6	MOBILIARIO	\$	5,509.10
5110100128-7	MOBILIARIO	\$	5,509.11
5110100128-8	MOBILIARIO	\$	5,509.11
5110100128-9	MOBILIARIO	\$	5,509.11
5110100128-10	MOBILIARIO	\$	5,509.11
5110100128-11	MOBILIARIO	\$	5,509.11
5110100128-12	MOBILIARIO	\$	5,509.11
5110100128-13	MOBILIARIO	\$	5,509.11
5110100128-14	MOBILIARIO	\$	5,509.11
5110100128-15	MOBILIARIO	\$	5,509.12
5110100128-16	MOBILIARIO	\$	5,509.12
5110100128-17	MOBILIARIO	\$	5,527.80
5110100128-18	MOBILIARIO	\$	5,527.80
5110100128-19	MOBILIARIO	\$	5,527.83
5110100128-20	MOBILIARIO	\$	5,527.84
5110100128-21	MOBILIARIO	\$	5,527.84
5110100128-22	MOBILIARIO	\$	5,527.84
5110100128-23	MOBILIARIO	\$	5,527.84
5110100128-24	MOBILIARIO	\$	5,527.84
5110100128-25	MOBILIARIO	\$	5,527.84
5110100128-26	MOBILIARIO	\$	5,527.84
5110100128-27	MOBILIARIO	\$	5,527.84
5110100128-28	MOBILIARIO	\$	5,527.84
5110100128-29	MOBILIARIO	\$	5,527.84
5110100128-2	MOBILIARIO	\$	4,702.60
5110100128-56	MOBILIARIO	\$	9,309.41
5110100128-57	MOBILIARIO	\$	20,752.40
5110100128-58	MOBILIARIO	\$	3,261.05
5110100128-59	MOBILIARIO	\$	4,225.72
5110100128-60	MOBILIARIO	\$	4,135.06
5110100128-61	MOBILIARIO	\$	4,135.06
5110100128-62	MOBILIARIO	\$	4,135.06
5110100128-63	MOBILIARIO	\$	4,135.06
5110100128-64	MOBILIARIO	\$	4,135.06
5110100128-65	MOBILIARIO	\$	4,135.06
5110100128-66	MOBILIARIO	\$	4,135.06
5110100128-67	MOBILIARIO	\$	4,135.06
5110100128-68	MOBILIARIO	\$	4,135.06
5110100128-69	MOBILIARIO	\$	4,135.06
5110100128-70	MOBILIARIO	\$	4,135.06
5110100128-71	MOBILIARIO	\$	4,135.06
5110100128-72	MOBILIARIO	\$	4,135.06
5110100128-73	MOBILIARIO	\$	4,135.06
5110100128-74	MOBILIARIO	\$	4,135.06
5110100128-75	MOBILIARIO	\$	4,135.06
5110100128-76	MOBILIARIO	\$	4,135.06
5110100128-77	MOBILIARIO	\$	4,135.06
5110100128-78	MOBILIARIO	\$	4,135.06

5110100128-79	MOBILIARIO	\$	4,135.06
5110100128-80	MOBILIARIO	\$	4,135.06
5110100128-81	MOBILIARIO	\$	4,135.06
5110100128-82	MOBILIARIO	\$	4,135.06
5110100128-83	MOBILIARIO	\$	4,135.06
5110100128-84	MOBILIARIO	\$	4,135.06
5110100128-85	MOBILIARIO	\$	4,135.06
5110100128-86	MOBILIARIO	\$	4,135.06
5110100128-87	MOBILIARIO	\$	4,135.06
5110100128-88	MOBILIARIO	\$	4,135.06
5110100128-89	MOBILIARIO	\$	4,135.06
5110100128-90	MOBILIARIO	\$	4,135.06
5110100128-91	MOBILIARIO	\$	4,135.06
5110100128-92	MOBILIARIO	\$	4,135.06
5110100128-93	MOBILIARIO	\$	4,135.06
5110100128-94	MOBILIARIO	\$	4,135.06
5110100128-95	MOBILIARIO	\$	4,135.06
5110100128-96	MOBILIARIO	\$	4,135.06
5110100128-97	MOBILIARIO	\$	4,135.06
5110100128-98	MOBILIARIO	\$	4,135.06
5110100128-99	MOBILIARIO	\$	4,135.06
5110100128-100	MOBILIARIO	\$	4,135.06
5110100128-101	MOBILIARIO	\$	4,135.06
5110100128-102	MOBILIARIO	\$	4,135.06
5110100128-103	MOBILIARIO	\$	4,135.06
5110100128-104	MOBILIARIO	\$	4,135.06
5110100128-105	MOBILIARIO	\$	4,135.06
5110100128-106	MOBILIARIO	\$	4,135.06
5110100128-107	MOBILIARIO	\$	4,135.06
5110100128-108	MOBILIARIO	\$	4,135.06
5110100128-109	MOBILIARIO	\$	4,135.06
5110100128-110	MOBILIARIO	\$	4,135.06
5110100128-111	MOBILIARIO	\$	4,135.06
5110100128-112	MOBILIARIO	\$	4,135.06
5110100128-113	MOBILIARIO	\$	4,135.06
5110100128-114	MOBILIARIO	\$	4,135.06
5110100128-115	MOBILIARIO	\$	4,135.06
5110100128-116	MOBILIARIO	\$	4,135.06
5110100128-117	MOBILIARIO	\$	4,135.06
5110100128-118	MOBILIARIO	\$	4,135.06
5110100128-119	MOBILIARIO	\$	4,135.28
5110100128-120	MOBILIARIO	\$	7,358.75
5110100128-121	MOBILIARIO	\$	862.16
5110100128-122	MOBILIARIO	\$	862.16
5110100128-123	MOBILIARIO	\$	862.16
5110100128-124	MOBILIARIO	\$	862.16
5110100128-125	MOBILIARIO	\$	862.16
5110100128-126	MOBILIARIO	\$	862.16
5110100128-127	MOBILIARIO	\$	862.16
5110100128-128	MOBILIARIO	\$	862.16
5110100128-129	MOBILIARIO	\$	862.16
5110100128-130	MOBILIARIO	\$	862.16

5110100128-131	MOBILIARIO	\$	862.16
5110100128-132	MOBILIARIO	\$	862.16
5110100128-133	MOBILIARIO	\$	862.16
5110100128-134	MOBILIARIO	\$	862.16
5110100128-135	MOBILIARIO	\$	862.16
5110100128-136	MOBILIARIO	\$	862.16
5110100128-137	MOBILIARIO	\$	862.16
5110100128-138	MOBILIARIO	\$	862.16
5110100128-139	MOBILIARIO	\$	862.16
5110100128-140	MOBILIARIO	\$	862.16
5110100128-141	MOBILIARIO	\$	862.16
5110100128-142	MOBILIARIO	\$	862.16
5110100128-143	MOBILIARIO	\$	862.16
5110100128-144	MOBILIARIO	\$	862.16
5110100128-145	MOBILIARIO	\$	862.16
5110100128-146	MOBILIARIO	\$	862.16
5110100128-147	MOBILIARIO	\$	862.16
5110100128-148	MOBILIARIO	\$	862.16
5110100128-149	MOBILIARIO	\$	862.16
5110100128-150	MOBILIARIO	\$	862.16
5110100128-151	MOBILIARIO	\$	862.16
5110100128-152	MOBILIARIO	\$	862.16
5110100128-153	MOBILIARIO	\$	862.16
5110100128-154	MOBILIARIO	\$	862.16
5110100128-155	MOBILIARIO	\$	862.16
5110100128-156	MOBILIARIO	\$	862.16
5110100128-157	MOBILIARIO	\$	862.16
5110100128-158	MOBILIARIO	\$	862.16
5110100128-159	MOBILIARIO	\$	862.16
5110100128-160	MOBILIARIO	\$	862.16
5110100128-161	MOBILIARIO	\$	862.16
5110100128-162	MOBILIARIO	\$	862.16
5110100128-163	MOBILIARIO	\$	862.16
5110100128-164	MOBILIARIO	\$	862.16
5110100128-165	MOBILIARIO	\$	862.16
5110100128-166	MOBILIARIO	\$	862.16
5110100128-167	MOBILIARIO	\$	862.16
5110100128-168	MOBILIARIO	\$	862.16
5110100128-169	MOBILIARIO	\$	862.16
5110100128-170	MOBILIARIO	\$	862.16
5110100128-171	MOBILIARIO	\$	862.16
5110100128-172	MOBILIARIO	\$	862.16
5110100128-173	MOBILIARIO	\$	862.16
5110100128-174	MOBILIARIO	\$	862.16
5110100128-175	MOBILIARIO	\$	862.16
5110100128-176	MOBILIARIO	\$	862.16
5110100128-177	MOBILIARIO	\$	862.16
5110100128-178	MOBILIARIO	\$	862.16
5110100128-179	MOBILIARIO	\$	862.16
5110100128-180	MOBILIARIO	\$	862.16
5110100128-181	MOBILIARIO	\$	862.16
5110100128-182	MOBILIARIO	\$	862.16

5110100128-183	MOBILIARIO	\$	862.16
5110100128-184	MOBILIARIO	\$	862.16
5110100128-185	MOBILIARIO	\$	862.16
5110100128-186	MOBILIARIO	\$	862.16
5110100128-187	MOBILIARIO	\$	862.16
5110100128-188	MOBILIARIO	\$	862.16
5110100128-189	MOBILIARIO	\$	862.16
5110100128-190	MOBILIARIO	\$	862.16
5110100128-191	MOBILIARIO	\$	862.16
5110100128-192	MOBILIARIO	\$	862.16
5110100128-193	MOBILIARIO	\$	862.16
5110100128-194	MOBILIARIO	\$	862.16
5110100128-195	MOBILIARIO	\$	862.16
5110100128-196	MOBILIARIO	\$	862.16
5110100128-197	MOBILIARIO	\$	862.16
5110100128-198	MOBILIARIO	\$	862.16
5110100128-199	MOBILIARIO	\$	862.16
5110100128-200	MOBILIARIO	\$	862.16
5110100128-201	MOBILIARIO	\$	862.16
5110100128-202	MOBILIARIO	\$	862.16
5110100128-203	MOBILIARIO	\$	862.16
5110100128-204	MOBILIARIO	\$	862.16
5110100128-205	MOBILIARIO	\$	862.16
5110100128-206	MOBILIARIO	\$	862.16
5110100128-207	MOBILIARIO	\$	862.16
5110100128-208	MOBILIARIO	\$	862.16
5110100128-209	MOBILIARIO	\$	862.16
5110100128-210	MOBILIARIO	\$	862.16
5110100128-211	MOBILIARIO	\$	862.16
5110100128-212	MOBILIARIO	\$	862.16
5110100128-213	MOBILIARIO	\$	862.16
5110100128-214	MOBILIARIO	\$	862.16
5110100128-215	MOBILIARIO	\$	862.16
5110100128-216	MOBILIARIO	\$	862.16
5110100128-217	MOBILIARIO	\$	862.16
5110100128-218	MOBILIARIO	\$	862.16
5110100128-219	MOBILIARIO	\$	862.16
5110100128-220	MOBILIARIO	\$	862.16
5110100128-221	MOBILIARIO	\$	862.16
5110100128-222	MOBILIARIO	\$	862.16
5110100128-223	MOBILIARIO	\$	862.16
5110100128-224	MOBILIARIO	\$	862.16
5110100128-225	MOBILIARIO	\$	862.16
5110100128-226	MOBILIARIO	\$	862.16
5110100128-227	MOBILIARIO	\$	862.16
5110100128-228	MOBILIARIO	\$	862.16
5110100128-229	MOBILIARIO	\$	862.16
5110100128-230	MOBILIARIO	\$	862.16
5110100128-231	MOBILIARIO	\$	862.16
5110100128-232	MOBILIARIO	\$	862.16
5110100128-233	MOBILIARIO	\$	862.16
5110100128-234	MOBILIARIO	\$	862.16

5110100128-235	MOBILIARIO	\$	862.16
5110100128-236	MOBILIARIO	\$	862.16
5110100128-237	MOBILIARIO	\$	862.16
5110100128-238	MOBILIARIO	\$	862.16
5110100128-239	MOBILIARIO	\$	862.16
5110100128-240	MOBILIARIO	\$	862.16
5110100128-241	MOBILIARIO	\$	862.16
5110100128-242	MOBILIARIO	\$	862.16
5110100128-243	MOBILIARIO	\$	862.16
5110100128-244	MOBILIARIO	\$	862.16
5110100128-245	MOBILIARIO	\$	862.16
5110100128-246	MOBILIARIO	\$	862.16
5110100128-247	MOBILIARIO	\$	862.16
5110100128-248	MOBILIARIO	\$	862.16
5110100128-249	MOBILIARIO	\$	862.16
5110100128-250	MOBILIARIO	\$	862.16
5110100128-251	MOBILIARIO	\$	862.16
5110100128-252	MOBILIARIO	\$	862.16
5110100128-253	MOBILIARIO	\$	862.16
5110100128-254	MOBILIARIO	\$	862.16
5110100128-255	MOBILIARIO	\$	862.16
5110100128-256	MOBILIARIO	\$	862.16
5110100128-257	MOBILIARIO	\$	862.16
5110100128-258	MOBILIARIO	\$	862.16
5110100128-259	MOBILIARIO	\$	862.16
5110100128-260	MOBILIARIO	\$	862.16
5110100128-261	MOBILIARIO	\$	862.16
5110100128-262	MOBILIARIO	\$	862.16
5110100128-263	MOBILIARIO	\$	862.16
5110100128-264	MOBILIARIO	\$	862.16
5110100128-265	MOBILIARIO	\$	862.16
5110100128-266	MOBILIARIO	\$	862.16
5110100128-267	MOBILIARIO	\$	862.16
5110100128-268	MOBILIARIO	\$	862.16
5110100128-269	MOBILIARIO	\$	862.16
5110100128-270	MOBILIARIO	\$	862.16
5110100128-271	MOBILIARIO	\$	862.16
5110100128-272	MOBILIARIO	\$	862.16
5110100128-273	MOBILIARIO	\$	862.16
5110100128-274	MOBILIARIO	\$	862.16
5110100128-275	MOBILIARIO	\$	862.16
5110100128-276	MOBILIARIO	\$	862.16
5110100128-277	MOBILIARIO	\$	862.16
5110100128-278	MOBILIARIO	\$	862.16
5110100128-279	MOBILIARIO	\$	862.16
5110100128-280	MOBILIARIO	\$	862.16
5110100128-281	MOBILIARIO	\$	862.16
5110100128-282	MOBILIARIO	\$	862.16
5110100128-283	MOBILIARIO	\$	862.16
5110100128-284	MOBILIARIO	\$	862.16
5110100128-285	MOBILIARIO	\$	862.16
5110100128-286	MOBILIARIO	\$	862.16

5110100128-287	MOBILIARIO	\$	862.16
5110100128-288	MOBILIARIO	\$	862.16
5110100128-289	MOBILIARIO	\$	862.16
5110100128-290	MOBILIARIO	\$	862.16
5110100128-291	MOBILIARIO	\$	862.16
5110100128-292	MOBILIARIO	\$	862.16
5110100128-293	MOBILIARIO	\$	862.16
5110100128-294	MOBILIARIO	\$	862.16
5110100128-295	MOBILIARIO	\$	862.16
5110100128-296	MOBILIARIO	\$	862.16
5110100128-297	MOBILIARIO	\$	862.16
5110100128-298	MOBILIARIO	\$	862.16
5110100128-299	MOBILIARIO	\$	862.16
5110100128-300	MOBILIARIO	\$	862.16
5110100128-301	MOBILIARIO	\$	862.16
5110100128-302	MOBILIARIO	\$	862.16
5110100128-303	MOBILIARIO	\$	862.16
5110100128-304	MOBILIARIO	\$	862.16
5110100128-305	MOBILIARIO	\$	862.16
5110100128-306	MOBILIARIO	\$	862.16
5110100128-307	MOBILIARIO	\$	862.16
5110100128-308	MOBILIARIO	\$	862.16
5110100128-309	MOBILIARIO	\$	862.16
5110100128-310	MOBILIARIO	\$	862.16
5110100128-311	MOBILIARIO	\$	862.16
5110100128-312	MOBILIARIO	\$	862.16
5110100128-313	MOBILIARIO	\$	862.16
5110100128-314	MOBILIARIO	\$	862.16
5110100128-315	MOBILIARIO	\$	862.16
5110100128-316	MOBILIARIO	\$	862.16
5110100128-317	MOBILIARIO	\$	862.16
5110100128-318	MOBILIARIO	\$	862.16
5110100128-319	MOBILIARIO	\$	862.16
5110100128-320	MOBILIARIO	\$	862.16
5110100128-321	MOBILIARIO	\$	862.16
5110100128-322	MOBILIARIO	\$	862.16
5110100128-323	MOBILIARIO	\$	862.16
5110100128-324	MOBILIARIO	\$	862.16
5110100128-325	MOBILIARIO	\$	862.16
5110100128-326	MOBILIARIO	\$	862.16
5110100128-327	MOBILIARIO	\$	862.16
5110100128-328	MOBILIARIO	\$	862.16
5110100128-329	MOBILIARIO	\$	862.16
5110100128-330	MOBILIARIO	\$	862.16
5110100128-331	MOBILIARIO	\$	862.16
5110100128-332	MOBILIARIO	\$	862.16
5110100128-333	MOBILIARIO	\$	862.16
5110100128-334	MOBILIARIO	\$	862.16
5110100128-335	MOBILIARIO	\$	862.16
5110100128-336	MOBILIARIO	\$	862.16
5110100128-337	MOBILIARIO	\$	862.16
5110100128-338	MOBILIARIO	\$	862.16

5110100128-339	MOBILIARIO	\$	862.16
5110100128-340	MOBILIARIO	\$	862.16
5110100128-341	MOBILIARIO	\$	862.16
5110100128-342	MOBILIARIO	\$	862.16
5110100128-343	MOBILIARIO	\$	862.16
5110100128-344	MOBILIARIO	\$	862.16
5110100128-345	MOBILIARIO	\$	862.16
5110100128-346	MOBILIARIO	\$	862.16
5110100128-347	MOBILIARIO	\$	862.16
5110100128-348	MOBILIARIO	\$	862.16
5110100128-349	MOBILIARIO	\$	862.16
5110100128-350	MOBILIARIO	\$	862.16
5110100128-351	MOBILIARIO	\$	862.16
5110100128-352	MOBILIARIO	\$	862.16
5110100128-353	MOBILIARIO	\$	862.16
5110100128-354	MOBILIARIO	\$	862.16
5110100128-355	MOBILIARIO	\$	862.16
5110100128-356	MOBILIARIO	\$	862.16
5110100128-357	MOBILIARIO	\$	862.16
5110100128-358	MOBILIARIO	\$	862.16
5110100128-359	MOBILIARIO	\$	862.16
5110100128-360	MOBILIARIO	\$	861.78
5110100128-361	MOBILIARIO	\$	12,009.72
5110100105-1	PIZARRONES/PINTARRONES	\$	5,738.50
5110100105-2	PIZARRONES/PINTARRONES	\$	9,280.00
5110100105-3	PIZARRON	\$	4,521.10
5110100105-4	PIZARRON	\$	4,521.10
5110100105-5	PIZARRON	\$	4,521.10
5110100105-6	PIZARRON	\$	4,521.10
5110100105-7	PIZARRON	\$	4,521.10
5110100105-8	PIZARRON	\$	4,521.10
5110100105-9	PIZARRON	\$	4,521.10
5110100105-10	PIZARRON	\$	4,521.10
5110100105-11	PIZARRON	\$	4,521.09
5110100108-1	REPISA	\$	2,730.00
5110100108-2	REPISA	\$	2,730.00
5110100108-3	REPISA	\$	2,730.00
5110100108-4	REPISA	\$	2,730.00
5110100111-1	SILLA	\$	4,801.30
5110100111-2	SILLA	\$	4,801.30
5110100111-3	SILLA	\$	4,801.32
5110100111-4	SILLA	\$	4,801.32
5110100111-5	SILLA	\$	4,801.32
5110100111-6	SILLA	\$	4,801.32
5110100111-7	SILLA	\$	4,801.33
5110100111-8	SILLA	\$	4,801.33
5110100111-9	SILLA	\$	4,801.33
5110100111-10	SILLA	\$	4,801.33
5110100111-11	SILLA	\$	4,801.33
5110100111-12	SILLA	\$	4,801.33
5110100111-13	SILLA	\$	4,801.33
5110100111-14	SILLA	\$	4,801.33

5110100111-15	SILLA	\$	4,801.33
5110100111-16	SILLA	\$	4,801.33
5110100111-17	SILLA	\$	4,801.33
5110100111-18	SILLA	\$	4,801.33
5110100111-19	SILLA	\$	4,801.33
5110100111-20	SILLA	\$	4,801.33
5110100111-21	SILLA	\$	4,801.34
5110100111-22	SILLA	\$	4,801.34
5110100111-23	SILLA	\$	800.40
5110100111-24	SILLA	\$	800.40
5110100111-25	SILLA	\$	800.40
5110100111-26	SILLA	\$	800.40
5110100111-27	SILLA	\$	800.40
5110100111-28	SILLA	\$	800.40
5110100111-29	SILLA	\$	800.40
5110100111-30	SILLA	\$	800.40
5110100111-31	SILLA	\$	800.40
5110100111-32	SILLA	\$	800.40
5110100111-33	SILLA	\$	800.40
5110100111-34	SILLA	\$	800.40
5110100111-35	SILLA	\$	800.40
5110100111-36	SILLA	\$	800.40
5110100111-37	SILLA	\$	800.40
5110100111-38	SILLA	\$	800.40
5110100111-39	SILLA	\$	800.40
5110100111-40	SILLA	\$	800.40
5110100111-41	SILLA	\$	1,278.90
5110100111-42	SILLA	\$	1,278.90
5110100111-43	SILLA	\$	1,278.90
5110100111-44	SILLA	\$	1,278.90
5110100111-45	SILLA	\$	1,278.90
5110100111-46	SILLA	\$	1,278.90
5110100111-47	SILLA	\$	1,278.90
5110100111-48	SILLA	\$	1,278.90
5110100111-49	SILLA	\$	1,278.90
5110100111-50	SILLA	\$	1,278.90
5110100111-51	SILLA	\$	1,278.90
5110100111-52	SILLA	\$	1,278.90
5110100111-53	SILLA	\$	1,278.90
5110100111-54	SILLA	\$	1,278.90
5110100111-55	SILLA	\$	1,278.90
5110100111-56	SILLA	\$	1,278.90
5110100111-57	SILLA	\$	1,278.90
5110100111-58	SILLA	\$	1,278.90
5110100111-59	SILLA	\$	1,278.90
5110100111-60	SILLA	\$	1,278.90
5110100111-61	SILLA	\$	1,278.90
5110100111-62	SILLA	\$	1,278.90
5110100111-63	SILLA	\$	1,278.90
5110100111-64	SILLA	\$	1,278.90
5110100111-65	SILLA	\$	1,278.90
5110100111-66	SILLA	\$	1,278.90

5110100111-67	SILLA	\$	1,278.90
5110100111-68	SILLA	\$	1,278.90
5110100111-69	SILLA	\$	1,278.90
5110100111-70	SILLA	\$	1,278.90
5110100114-1	SILLA GIRATORIA	\$	3,469.28
5110100114-2	SILLA GIRATORIA	\$	3,469.28
5110100114-3	SILLA GIRATORIA	\$	3,469.28
5110100114-4	SILLA GIRATORIA	\$	3,469.28
5110100114-5	SILLA GIRATORIA	\$	3,469.28
5110100114-6	SILLA GIRATORIA	\$	3,469.29
5110100114-7	SILLA GIRATORIA	\$	3,469.29
5110100114-8	SILLA GIRATORIA	\$	3,469.29
5110100114-9	SILLA GIRATORIA	\$	3,469.29
5110100114-10	SILLA GIRATORIA	\$	3,469.29
5110100114-11	SILLA GIRATORIA	\$	3,469.29
5110100114-12	SILLA GIRATORIA	\$	3,469.29
5110100114-13	SILLA GIRATORIA	\$	3,469.29
5110100114-14	SILLA GIRATORIA	\$	3,469.29
5110100114-15	SILLA GIRATORIA	\$	3,469.29
5110100114-16	SILLA GIRATORIA	\$	3,469.29
5110100114-17	SILLA GIRATORIA	\$	3,469.29
5110100114-18	SILLA GIRATORIA	\$	3,469.29
5110100114-19	SILLA GIRATORIA	\$	3,469.29
5110100114-20	SILLA GIRATORIA	\$	3,469.29
5110100114-21	SILLA GIRATORIA	\$	3,469.29
5110100114-22	SILLA GIRATORIA	\$	3,469.29
5110100114-23	SILLA GIRATORIA	\$	3,469.29
5110100114-24	SILLA GIRATORIA	\$	3,469.29
5110100114-25	SILLA GIRATORIA	\$	3,469.29
5110100114-26	SILLA GIRATORIA	\$	3,469.29
5110100114-27	SILLA GIRATORIA	\$	3,469.29
5110100114-28	SILLA GIRATORIA	\$	3,469.29
5110100114-29	SILLA GIRATORIA	\$	3,469.29
5110100114-30	SILLA GIRATORIA	\$	3,469.29
5110100114-31	SILLA GIRATORIA	\$	3,469.29
5110100114-32	SILLA GIRATORIA	\$	3,469.29
5110100114-33	SILLA GIRATORIA	\$	3,469.29
5110100114-34	SILLA GIRATORIA	\$	3,469.29
5110100114-35	SILLA GIRATORIA	\$	3,469.29
5110100114-36	SILLA GIRATORIA	\$	3,469.29
5110100114-37	SILLA GIRATORIA	\$	3,469.30
5110100114-38	SILLA GIRATORIA	\$	3,469.30
5110100114-39	SILLA GIRATORIA	\$	3,469.30
5110100114-44	SILLA GIRATORIA	\$	3,723.04
5110100114-40	SILLA GIRATORIA	\$	3,723.05
5110100114-41	SILLA GIRATORIA	\$	3,723.04
5110100114-42	SILLA GIRATORIA	\$	3,723.05
5110100114-43	SILLA GIRATORIA	\$	3,723.04
5110100114-44	SILLA GIRATORIA	\$	3,331.28
5110100114-45	SILLA GIRATORIA	\$	3,331.28
5110100114-46	SILLA GIRATORIA	\$	3,331.28
5110100114-47	SILLA GIRATORIA	\$	3,331.28

5110100114-100	SILLA GIRATORIA	\$	3,331.07
5110100118-24	SILLON	\$	5,760.74
5110100118-1	SILLON	\$	2,782.84
5110100118-4	SILLON	\$	5,322.78
5110100118-5	SILLON	\$	5,322.78
5110100118-6	SILLON	\$	5,322.78
5110100118-7	SILLON	\$	5,322.78
5110100118-8	SILLON	\$	5,322.78
5110100118-9	SILLON	\$	5,322.78
5110100118-10	SILLON	\$	5,322.80
5110100118-11	SILLON	\$	5,322.80
5110100118-12	SILLON	\$	5,663.27
5110100118-13	SILLON	\$	5,663.29
5110100118-14	SILLON	\$	5,663.29
5110100118-15	SILLON	\$	5,663.29
5110100118-16	SILLON	\$	5,663.29
5110100118-17	SILLON	\$	5,663.29
5110100118-18	SILLON	\$	5,663.29
5110100118-19	SILLON	\$	5,663.29
5110100118-20	SILLON	\$	5,663.29
5110100118-21	SILLON	\$	5,663.29
5110100118-22	SILLON	\$	5,663.29
5110100118-23	SILLON	\$	5,663.29
5110100118-2	SILLON	\$	4,324.45
5110100118-3	SILLON	\$	4,324.45
5110100118-4	SILLON	\$	4,898.10
5110100118-5	SILLON	\$	6,855.60
5110100012-1	TARIMAS PARA ESCENARIO MODULAR	\$	3,108.00
5110100012-2	TARIMAS PARA ESCENARIO MODULAR	\$	3,108.00
5110100012-3	TARIMAS PARA ESCENARIO MODULAR	\$	3,108.00
5110100012-4	TARIMAS PARA ESCENARIO MODULAR	\$	3,108.00
5110100012-5	TARIMAS PARA ESCENARIO MODULAR	\$	3,108.00
5110100012-6	TARIMAS PARA ESCENARIO MODULAR	\$	3,108.00
5110100012-7	TARIMAS PARA ESCENARIO MODULAR	\$	3,108.00
5110100012-8	TARIMAS PARA ESCENARIO MODULAR	\$	3,108.00
5110100012-9	TARIMAS PARA ESCENARIO MODULAR	\$	3,108.00
5110100012-10	TARIMAS PARA ESCENARIO MODULAR	\$	3,108.00
5110100012-11	TARIMAS PARA ESCENARIO MODULAR	\$	3,108.00
5110100129-1	VITRINA	\$	6,213.00
5110100129-2	VITRINA	\$	20,560.01
5120100002-1	OTROS BIENES	\$	3,364.00
5120100002-2	OTROS BIENES	\$	4,600.73
5120100002-3	OTROS BIENES	\$	4,652.97
5120100002-4	OTROS BIENES	\$	5,353.85
5120100002-5	OTROS BIENES	\$	8,570.42

5120100002-6	OTROS BIENES	\$	11,832.00
5120100002-7	OTROS BIENES	\$	15,883.09
5150100106-1	BIENES INFORMÁTICOS	\$	1.00
5150100106-2	BIENES INFORMÁTICOS	\$	1.00
5150100106-3	BIENES INFORMÁTICOS	\$	1.00
5150100106-4	BIENES INFORMÁTICOS	\$	1.00
5150100106-5	BIENES INFORMÁTICOS	\$	1.00
5150100106-6	BIENES INFORMÁTICOS	\$	1.00
5150100106-7	BIENES INFORMÁTICOS	\$	1.00
5150100106-8	BIENES INFORMÁTICOS	\$	1.00
5150100106-10	BIENES INFORMÁTICOS	\$	1.00
5150100106-16	BIENES INFORMÁTICOS	\$	10.00
5150100106-17	BIENES INFORMÁTICOS	\$	2,981.20
5150100106-18	BIENES INFORMÁTICOS	\$	2,981.20
5150100106-19	BIENES INFORMÁTICOS	\$	2,981.20
5150100106-20	BIENES INFORMÁTICOS	\$	2,981.20
5150100106-21	BIENES INFORMÁTICOS	\$	3,217.00
5150100106-12	BIENES INFORMÁTICOS	\$	1.00
5150100106-13	BIENES INFORMÁTICOS	\$	1.00
5150100106-14	BIENES INFORMÁTICOS	\$	1.00
5150100106-26	BIENES INFORMÁTICOS	\$	5,000.00
5150100106-27	BIENES INFORMÁTICOS	\$	5,000.00
5150100106-28	BIENES INFORMÁTICOS	\$	5,000.00
5150100106-29	BIENES INFORMÁTICOS	\$	5,000.00
5150100106-30	BIENES INFORMÁTICOS	\$	5,000.00
5150100106-31	BIENES INFORMÁTICOS	\$	5,000.00
5150100106-32	BIENES INFORMÁTICOS	\$	5,000.00
5150100106-33	BIENES INFORMÁTICOS	\$	5,000.00
5150100106-34	BIENES INFORMÁTICOS	\$	5,000.00
5150100106-35	BIENES INFORMÁTICOS	\$	5,000.00
5150100106-36	BIENES INFORMÁTICOS	\$	5,000.00
5150100106-37	BIENES INFORMÁTICOS	\$	5,000.00
5150100106-38	BIENES INFORMÁTICOS	\$	5,000.00
5150100106-39	BIENES INFORMÁTICOS	\$	5,000.00
5150100106-22	BIENES INFORMÁTICOS	\$	4,083.20
5150100106-24	BIENES INFORMÁTICOS	\$	4,243.50
5150100106-25	BIENES INFORMÁTICOS	\$	4,640.94
5150100106-40	BIENES INFORMÁTICOS	\$	5,175.00
5150100106-41	BIENES INFORMÁTICOS	\$	5,278.00
5150100106-42	BIENES INFORMÁTICOS	\$	5,451.08
5150100106-44	BIENES INFORMÁTICOS	\$	5,651.52
5150100106-15	BIENES INFORMÁTICOS	\$	1.00
5150100106-43	BIENES INFORMÁTICOS	\$	5,549.44
5150100106-45	BIENES INFORMÁTICOS	\$	6,844.00
5150100106-47	BIENES INFORMÁTICOS	\$	8,636.50
5150100106-48	BIENES INFORMÁTICOS	\$	8,636.50
5150100106-49	BIENES INFORMÁTICOS	\$	8,636.50
5150100106-50	BIENES INFORMÁTICOS	\$	8,636.50
5150100106-52	BIENES INFORMÁTICOS	\$	8,636.50
5150100106-53	BIENES INFORMÁTICOS	\$	8,700.00
5150100106-56	BIENES INFORMÁTICOS	\$	12,438.11
5150100106-46	BIENES INFORMÁTICOS	\$	7,609.60

5150100106-57	BIENES INFORMÁTICOS	\$	13,189.20
5150100106-58	BIENES INFORMÁTICOS	\$	13,189.20
5150100106-54	BIENES INFORMÁTICOS	\$	12,155.50
5150100106-55	BIENES INFORMÁTICOS	\$	12,155.50
5150100106-59	BIENES INFORMÁTICOS	\$	16,149.52
5150100106-61	BIENES INFORMÁTICOS	\$	25,088.45
5150100106-62	BIENES INFORMÁTICOS	\$	26,143.11
5150100106-63	BIENES INFORMÁTICOS	\$	26,143.11
5150100106-65	BIENES INFORMÁTICOS	\$	35,806.40
5150100106-60	BIENES INFORMÁTICOS	\$	22,194.79
5150100106-66	BIENES INFORMÁTICOS	\$	50,634.00
5150100106-67	BIENES INFORMÁTICOS	\$	79,924.00
5150100106-68	BIENES INFORMÁTICOS	\$	79,924.00
5150100106-69	BIENES INFORMÁTICOS	\$	79,924.00
5150100106-70	BIENES INFORMÁTICOS	\$	79,924.00
5150100106-71	BIENES INFORMÁTICOS	\$	79,924.00
5150100106-103	BIENES INFORMÁTICOS	\$	448,984.00
5150100106-72	BIENES INFORMÁTICOS	\$	3,352.40
5150100106-104	BIENES INFORMÁTICOS	\$	7,210.00
5150100106-105	BIENES INFORMÁTICOS	\$	34,900.00
5150100106-107	BIENES INFORMÁTICOS	\$	107,312.29
5150100106-108	BIENES INFORMÁTICOS	\$	107,312.29
5150100106-109	BIENES INFORMÁTICOS	\$	107,312.29
5150100106-110	BIENES INFORMÁTICOS	\$	107,312.29
5150100106-111	BIENES INFORMÁTICOS	\$	107,312.29
5150100106-112	BIENES INFORMÁTICOS	\$	107,312.29
5150100106-113	BIENES INFORMÁTICOS	\$	107,312.29
5150100106-114	BIENES INFORMÁTICOS	\$	107,312.29
5150100106-115	BIENES INFORMÁTICOS	\$	107,312.29
5150100106-116	BIENES INFORMÁTICOS	\$	107,312.29
5150100106-106	BIENES INFORMÁTICOS	\$	5,000.00
5150100106-117	BIENES INFORMÁTICOS	\$	9,152.40
5150100106-118	BIENES INFORMÁTICOS	\$	9,152.40
5150100106-73	BIENES INFORMÁTICOS	\$	4,060.00
5150100106-74	BIENES INFORMÁTICOS	\$	4,060.00
5150100106-75	BIENES INFORMÁTICOS	\$	4,060.00
5150100106-76	BIENES INFORMÁTICOS	\$	4,060.00
5150100106-77	BIENES INFORMÁTICOS	\$	4,060.00
5150100106-78	BIENES INFORMÁTICOS	\$	4,060.00
5150100106-79	BIENES INFORMÁTICOS	\$	4,060.00
5150100106-80	BIENES INFORMÁTICOS	\$	4,060.00
5150100106-81	BIENES INFORMÁTICOS	\$	4,060.00
5150100106-82	BIENES INFORMÁTICOS	\$	4,060.00
5150100106-83	BIENES INFORMÁTICOS	\$	4,060.00
5150100106-84	BIENES INFORMÁTICOS	\$	4,060.00
5150100106-85	BIENES INFORMÁTICOS	\$	4,060.00
5150100106-86	BIENES INFORMÁTICOS	\$	4,060.00
5150100106-87	BIENES INFORMÁTICOS	\$	4,060.00
5150100106-88	BIENES INFORMÁTICOS	\$	4,060.00
5150100106-89	BIENES INFORMÁTICOS	\$	4,060.00
5150100106-90	BIENES INFORMÁTICOS	\$	4,060.00
5150100106-91	BIENES INFORMÁTICOS	\$	4,060.00

5150100106-92	BIENES INFORMÁTICOS	\$	4,060.00
5150100106-93	BIENES INFORMÁTICOS	\$	4,060.00
5150100106-94	BIENES INFORMÁTICOS	\$	4,060.00
5150100106-95	BIENES INFORMÁTICOS	\$	4,060.00
5150100106-96	BIENES INFORMÁTICOS	\$	4,060.00
5150100106-97	BIENES INFORMÁTICOS	\$	4,060.00
5150100106-98	BIENES INFORMÁTICOS	\$	4,060.00
5150100106-99	BIENES INFORMÁTICOS	\$	4,060.00
5150100106-100	BIENES INFORMÁTICOS	\$	4,060.00
5150100106-101	BIENES INFORMÁTICOS	\$	4,060.00
5150100106-102	BIENES INFORMÁTICOS	\$	4,060.00
5150100106-103	BIENES INFORMÁTICOS	\$	32,601.96
5150100106-104	BIENES INFORMÁTICOS	\$	31,100.76
5150100106-105	BIENES INFORMÁTICOS	\$	32,260.80
5150100106-106	BIENES INFORMÁTICOS	\$	32,260.80
5150100106-107	BIENES INFORMÁTICOS	\$	32,260.80
5150100106-108	BIENES INFORMÁTICOS	\$	32,260.80
5150100106-109	BIENES INFORMÁTICOS	\$	43,305.96
5150100106-110	BIENES INFORMÁTICOS	\$	43,305.96
5150100106-111	BIENES INFORMÁTICOS	\$	43,305.96
5150100106-112	BIENES INFORMÁTICOS	\$	43,305.96
5150100106-113	BIENES INFORMÁTICOS	\$	43,305.96
5150100106-114	BIENES INFORMÁTICOS	\$	53,330.55
5150100106-115	BIENES INFORMÁTICOS	\$	32,260.80
5150100106-116	BIENES INFORMÁTICOS	\$	32,260.80
5150100106-117	BIENES INFORMÁTICOS	\$	32,260.80
5150100106-118	BIENES INFORMÁTICOS	\$	32,260.80
5150100106-119	BIENES INFORMÁTICOS	\$	43,305.96
5150100106-120	BIENES INFORMÁTICOS	\$	43,305.96
5150100106-121	BIENES INFORMÁTICOS	\$	43,305.96
5150100106-122	BIENES INFORMÁTICOS	\$	43,305.96
5150100106-123	BIENES INFORMÁTICOS	\$	43,305.96
5150100106-124	BIENES INFORMÁTICOS	\$	53,330.55
5150100106-125	BIENES INFORMÁTICOS	\$	6,191.50
5150100106-126	BIENES INFORMÁTICOS	\$	6,191.50
5150100106-127	BIENES INFORMÁTICOS	\$	6,191.50
5150100106-128	BIENES INFORMÁTICOS	\$	6,191.50
5150100106-129	BIENES INFORMÁTICOS	\$	839.55
5150100106-130	BIENES INFORMÁTICOS	\$	839.55
5150100106-131	BIENES INFORMÁTICOS	\$	839.55
5150100106-132	BIENES INFORMÁTICOS	\$	839.55
5150100106-133	BIENES INFORMÁTICOS	\$	839.55
5150100106-134	BIENES INFORMÁTICOS	\$	839.55
5150100106-135	BIENES INFORMÁTICOS	\$	839.55
5150100106-136	BIENES INFORMÁTICOS	\$	839.55
5150100106-137	BIENES INFORMÁTICOS	\$	839.55
5150100106-138	BIENES INFORMÁTICOS	\$	839.55
5150100106-139	BIENES INFORMÁTICOS	\$	839.55
5150100106-140	BIENES INFORMÁTICOS	\$	839.55
5150100106-141	BIENES INFORMÁTICOS	\$	839.55
5150100106-142	BIENES INFORMÁTICOS	\$	839.55
5150100106-143	BIENES INFORMÁTICOS	\$	839.55

5150100106-144	BIENES INFORMÁTICOS	\$	839.55
5150100106-145	BIENES INFORMÁTICOS	\$	839.55
5150100106-146	BIENES INFORMÁTICOS	\$	839.55
5150100106-147	BIENES INFORMÁTICOS	\$	839.55
5150100106-148	BIENES INFORMÁTICOS	\$	839.55
5150100106-149	BIENES INFORMÁTICOS	\$	839.55
5150100106-150	BIENES INFORMÁTICOS	\$	839.55
5150100106-151	BIENES INFORMÁTICOS	\$	839.55
5150100106-152	BIENES INFORMÁTICOS	\$	839.55
5150100106-153	BIENES INFORMÁTICOS	\$	839.55
5150100106-154	BIENES INFORMÁTICOS	\$	839.55
5150100106-155	BIENES INFORMÁTICOS	\$	839.55
5150100106-156	BIENES INFORMÁTICOS	\$	839.55
5150100106-157	BIENES INFORMÁTICOS	\$	839.55
5150100106-158	BIENES INFORMÁTICOS	\$	839.55
5150100106-159	BIENES INFORMÁTICOS	\$	839.55
5150100106-160	BIENES INFORMÁTICOS	\$	839.55
5150100106-161	BIENES INFORMÁTICOS	\$	839.55
5150100106-162	BIENES INFORMÁTICOS	\$	839.55
5150100106-163	BIENES INFORMÁTICOS	\$	839.55
5150100106-164	BIENES INFORMÁTICOS	\$	839.55
5150100106-165	BIENES INFORMÁTICOS	\$	839.55
5150100106-166	BIENES INFORMÁTICOS	\$	839.55
5150100106-167	BIENES INFORMÁTICOS	\$	839.55
5150100106-168	BIENES INFORMÁTICOS	\$	839.55
5150100106-169	BIENES INFORMÁTICOS	\$	839.55
5150100106-170	BIENES INFORMÁTICOS	\$	839.55
5150100106-171	BIENES INFORMÁTICOS	\$	839.55
5150100106-172	BIENES INFORMÁTICOS	\$	839.55
5150100106-173	BIENES INFORMÁTICOS	\$	839.55
5150100106-174	BIENES INFORMÁTICOS	\$	839.55
5150100013-1	CAMARA DE VIDEO PARA EQUIPO MULTIMEDIA	\$	5,092.40
5150100067-6	COMPUTADORA	\$	1.00
5150100067-15	COMPUTADORA	\$	1.00
5150100067-25	COMPUTADORA	\$	1.00
5150100067-33	COMPUTADORA	\$	1.00
5150100067-37	COMPUTADORA	\$	1.00
5150100067-42	COMPUTADORA	\$	6,858.98
5150100067-43	COMPUTADORA	\$	6,859.00
5150100067-44	COMPUTADORA	\$	6,859.00
5150100067-46	COMPUTADORA	\$	6,859.00
5150100067-47	COMPUTADORA	\$	6,859.00
5150100067-48	COMPUTADORA	\$	6,859.00
5150100067-49	COMPUTADORA	\$	6,859.00
5150100067-50	COMPUTADORA	\$	6,859.00
5150100067-51	COMPUTADORA	\$	6,859.00
5150100067-52	COMPUTADORA	\$	6,859.00
5150100067-53	COMPUTADORA	\$	6,859.00
5150100067-54	COMPUTADORA	\$	6,859.00
5150100067-55	COMPUTADORA	\$	6,859.00
5150100067-56	COMPUTADORA	\$	6,859.00

5150100067-57	COMPUTADORA	\$	6,859.00
5150100067-58	COMPUTADORA	\$	6,859.00
5150100067-59	COMPUTADORA	\$	6,859.00
5150100067-60	COMPUTADORA	\$	6,859.00
5150100067-2	COMPUTADORA	\$	1.00
5150100067-3	COMPUTADORA	\$	1.00
5150100067-4	COMPUTADORA	\$	1.00
5150100067-613	COMPUTADORA	\$	26,637.78
5150100067-614	COMPUTADORA	\$	26,637.78
5150100067-615	COMPUTADORA	\$	26,637.78
5150100067-616	COMPUTADORA	\$	26,637.78
5150100067-617	COMPUTADORA	\$	26,637.78
5150100067-618	COMPUTADORA	\$	26,637.78
5150100067-620	COMPUTADORA	\$	26,637.78
5150100067-621	COMPUTADORA	\$	26,637.78
5150100067-622	COMPUTADORA	\$	26,637.78
5150100067-623	COMPUTADORA	\$	26,637.78
5150100067-624	COMPUTADORA	\$	26,637.78
5150100067-625	COMPUTADORA	\$	26,637.78
5150100067-626	COMPUTADORA	\$	26,637.78
5150100067-627	COMPUTADORA	\$	26,637.78
5150100067-628	COMPUTADORA	\$	26,637.78
5150100067-629	COMPUTADORA	\$	26,637.78
5150100067-630	COMPUTADORA	\$	26,637.78
5150100067-631	COMPUTADORA	\$	26,637.78
5150100067-632	COMPUTADORA	\$	26,637.78
5150100067-633	COMPUTADORA	\$	26,637.78
5150100067-634	COMPUTADORA	\$	26,637.78
5150100067-635	COMPUTADORA	\$	26,637.78
5150100067-636	COMPUTADORA	\$	26,637.78
5150100067-637	COMPUTADORA	\$	26,637.78
5150100067-638	COMPUTADORA	\$	26,637.78
5150100067-639	COMPUTADORA	\$	26,637.78
5150100067-640	COMPUTADORA	\$	26,637.78
5150100067-641	COMPUTADORA	\$	26,637.78
5150100067-642	COMPUTADORA	\$	26,637.78
5150100067-643	COMPUTADORA	\$	26,637.78
5150100067-644	COMPUTADORA	\$	26,637.78
5150100067-645	COMPUTADORA	\$	26,703.20
5150100067-646	COMPUTADORA	\$	26,703.20
5150100067-647	COMPUTADORA	\$	26,703.20
5150100067-648	COMPUTADORA	\$	26,703.20
5150100067-649	COMPUTADORA	\$	26,703.20
5150100067-650	COMPUTADORA	\$	26,703.20
5150100067-651	COMPUTADORA	\$	26,703.20
5150100067-652	COMPUTADORA	\$	26,703.20
5150100067-653	COMPUTADORA	\$	26,703.20
5150100067-654	COMPUTADORA	\$	26,703.20
5150100067-655	COMPUTADORA	\$	26,703.20
5150100067-656	COMPUTADORA	\$	26,703.20
5150100067-523	COMPUTADORA	\$	16,445.00
5150100067-524	COMPUTADORA	\$	17,244.25

5150100067-510	COMPUTADORA	\$	15,999.00
5150100067-511	COMPUTADORA	\$	16,093.32
5150100067-512	COMPUTADORA	\$	16,093.32
5150100067-513	COMPUTADORA	\$	16,093.32
5150100067-514	COMPUTADORA	\$	16,093.32
5150100067-515	COMPUTADORA	\$	16,093.32
5150100067-516	COMPUTADORA	\$	16,093.32
5150100067-517	COMPUTADORA	\$	16,093.32
5150100067-518	COMPUTADORA	\$	16,093.32
5150100067-519	COMPUTADORA	\$	16,093.32
5150100067-520	COMPUTADORA	\$	16,093.32
5150100067-521	COMPUTADORA	\$	16,093.32
5150100067-593	COMPUTADORA	\$	21,076.04
5150100067-594	COMPUTADORA	\$	21,076.04
5150100067-595	COMPUTADORA	\$	21,076.04
5150100067-596	COMPUTADORA	\$	21,076.04
5150100067-597	COMPUTADORA	\$	21,076.04
5150100067-598	COMPUTADORA	\$	21,076.04
5150100067-599	COMPUTADORA	\$	21,076.04
5150100067-600	COMPUTADORA	\$	21,076.04
5150100067-601	COMPUTADORA	\$	21,076.04
5150100067-602	COMPUTADORA	\$	21,076.04
5150100067-603	COMPUTADORA	\$	21,076.04
5150100067-604	COMPUTADORA	\$	21,076.04
5150100067-605	COMPUTADORA	\$	21,076.04
5150100067-606	COMPUTADORA	\$	21,076.04
5150100067-607	COMPUTADORA	\$	21,076.04
5150100067-608	COMPUTADORA	\$	21,076.04
5150100067-609	COMPUTADORA	\$	21,076.04
5150100067-610	COMPUTADORA	\$	21,076.04
5150100067-611	COMPUTADORA	\$	21,076.04
5150100067-560	COMPUTADORA	\$	20,244.32
5150100067-561	COMPUTADORA	\$	20,244.32
5150100067-562	COMPUTADORA	\$	20,244.32
5150100067-563	COMPUTADORA	\$	20,244.32
5150100067-564	COMPUTADORA	\$	20,244.32
5150100067-565	COMPUTADORA	\$	20,244.32
5150100067-566	COMPUTADORA	\$	20,244.32
5150100067-567	COMPUTADORA	\$	20,244.32
5150100067-568	COMPUTADORA	\$	20,244.32
5150100067-569	COMPUTADORA	\$	20,244.32
5150100067-570	COMPUTADORA	\$	20,244.32
5150100067-571	COMPUTADORA	\$	20,244.32
5150100067-572	COMPUTADORA	\$	20,244.32
5150100067-573	COMPUTADORA	\$	20,244.32
5150100067-574	COMPUTADORA	\$	20,244.32
5150100067-575	COMPUTADORA	\$	20,244.32
5150100067-576	COMPUTADORA	\$	20,244.32
5150100067-577	COMPUTADORA	\$	20,244.32
5150100067-578	COMPUTADORA	\$	20,679.32
5150100067-579	COMPUTADORA	\$	20,679.32
5150100067-580	COMPUTADORA	\$	20,679.32

5150100067-581	COMPUTADORA	\$	20,679.32
5150100067-582	COMPUTADORA	\$	20,679.32
5150100067-583	COMPUTADORA	\$	20,679.32
5150100067-584	COMPUTADORA	\$	20,679.32
5150100067-585	COMPUTADORA	\$	20,679.32
5150100067-586	COMPUTADORA	\$	20,679.32
5150100067-587	COMPUTADORA	\$	20,679.32
5150100067-588	COMPUTADORA	\$	20,679.32
5150100067-589	COMPUTADORA	\$	20,679.32
5150100067-590	COMPUTADORA	\$	20,679.32
5150100067-591	COMPUTADORA	\$	20,679.32
5150100067-592	COMPUTADORA	\$	20,679.32
5150100067-186	COMPUTADORA	\$	10,689.25
5150100067-187	COMPUTADORA	\$	10,689.25
5150100067-189	COMPUTADORA	\$	10,689.25
5150100067-190	COMPUTADORA	\$	10,689.25
5150100067-191	COMPUTADORA	\$	10,689.25
5150100067-192	COMPUTADORA	\$	10,689.25
5150100067-193	COMPUTADORA	\$	10,689.25
5150100067-526	COMPUTADORA	\$	18,792.00
5150100067-527	COMPUTADORA	\$	18,792.00
5150100067-528	COMPUTADORA	\$	18,792.00
5150100067-529	COMPUTADORA	\$	18,792.00
5150100067-531	COMPUTADORA	\$	18,792.00
5150100067-532	COMPUTADORA	\$	18,792.00
5150100067-533	COMPUTADORA	\$	18,792.00
5150100067-534	COMPUTADORA	\$	18,792.00
5150100067-535	COMPUTADORA	\$	18,792.00
5150100067-536	COMPUTADORA	\$	18,792.00
5150100067-537	COMPUTADORA	\$	18,792.00
5150100067-538	COMPUTADORA	\$	18,792.00
5150100067-539	COMPUTADORA	\$	18,792.00
5150100067-540	COMPUTADORA	\$	18,792.00
5150100067-541	COMPUTADORA	\$	18,792.00
5150100067-542	COMPUTADORA	\$	18,792.00
5150100067-543	COMPUTADORA	\$	18,792.00
5150100067-545	COMPUTADORA	\$	18,792.00
5150100067-546	COMPUTADORA	\$	18,792.00
5150100067-547	COMPUTADORA	\$	18,792.00
5150100067-548	COMPUTADORA	\$	18,792.00
5150100067-549	COMPUTADORA	\$	18,792.00
5150100067-550	COMPUTADORA	\$	18,792.00
5150100067-551	COMPUTADORA	\$	18,792.00
5150100067-552	COMPUTADORA	\$	18,792.00
5150100067-553	COMPUTADORA	\$	18,792.00
5150100067-554	COMPUTADORA	\$	18,792.00
5150100067-555	COMPUTADORA	\$	19,905.60
5150100067-556	COMPUTADORA	\$	19,905.60
5150100067-558	COMPUTADORA	\$	19,905.60
5150100067-559	COMPUTADORA	\$	19,905.60
5150100067-285	COMPUTADORA	\$	12,755.80
5150100067-286	COMPUTADORA	\$	12,755.80

5150100067-287	COMPUTADORA	\$	12,755.80
5150100067-288	COMPUTADORA	\$	12,755.80
5150100067-289	COMPUTADORA	\$	12,755.80
5150100067-293	COMPUTADORA	\$	12,755.80
5150100067-294	COMPUTADORA	\$	12,755.80
5150100067-296	COMPUTADORA	\$	12,755.80
5150100067-297	COMPUTADORA	\$	12,755.80
5150100067-298	COMPUTADORA	\$	12,755.80
5150100067-300	COMPUTADORA	\$	12,755.80
5150100067-301	COMPUTADORA	\$	13,036.08
5150100067-302	COMPUTADORA	\$	13,036.08
5150100067-303	COMPUTADORA	\$	13,036.08
5150100067-304	COMPUTADORA	\$	13,036.08
5150100067-305	COMPUTADORA	\$	13,036.08
5150100067-306	COMPUTADORA	\$	13,036.08
5150100067-307	COMPUTADORA	\$	13,036.08
5150100067-308	COMPUTADORA	\$	13,036.08
5150100067-309	COMPUTADORA	\$	13,036.08
5150100067-310	COMPUTADORA	\$	13,036.08
5150100067-311	COMPUTADORA	\$	13,036.08
5150100067-312	COMPUTADORA	\$	13,036.08
5150100067-313	COMPUTADORA	\$	13,036.08
5150100067-314	COMPUTADORA	\$	13,036.08
5150100067-315	COMPUTADORA	\$	13,036.08
5150100067-316	COMPUTADORA	\$	13,036.08
5150100067-317	COMPUTADORA	\$	13,036.08
5150100067-318	COMPUTADORA	\$	13,036.08
5150100067-319	COMPUTADORA	\$	13,036.08
5150100067-320	COMPUTADORA	\$	13,036.08
5150100067-321	COMPUTADORA	\$	13,036.08
5150100067-322	COMPUTADORA	\$	13,036.08
5150100067-323	COMPUTADORA	\$	13,036.08
5150100067-324	COMPUTADORA	\$	13,036.08
5150100067-325	COMPUTADORA	\$	13,036.08
5150100067-326	COMPUTADORA	\$	13,036.08
5150100067-327	COMPUTADORA	\$	13,036.08
5150100067-328	COMPUTADORA	\$	13,036.08
5150100067-329	COMPUTADORA	\$	13,036.08
5150100067-330	COMPUTADORA	\$	13,036.08
5150100067-331	COMPUTADORA	\$	13,036.08
5150100067-332	COMPUTADORA	\$	13,036.08
5150100067-333	COMPUTADORA	\$	13,036.08
5150100067-334	COMPUTADORA	\$	13,036.08
5150100067-335	COMPUTADORA	\$	13,036.08
5150100067-336	COMPUTADORA	\$	13,036.08
5150100067-337	COMPUTADORA	\$	13,036.08
5150100067-338	COMPUTADORA	\$	13,036.08
5150100067-339	COMPUTADORA	\$	13,036.08
5150100067-340	COMPUTADORA	\$	13,036.08
5150100067-341	COMPUTADORA	\$	13,036.08
5150100067-342	COMPUTADORA	\$	13,036.08
5150100067-343	COMPUTADORA	\$	13,036.08

5150100067-344	COMPUTADORA	\$	13,036.08
5150100067-345	COMPUTADORA	\$	13,036.08
5150100067-346	COMPUTADORA	\$	13,036.08
5150100067-347	COMPUTADORA	\$	13,036.08
5150100067-348	COMPUTADORA	\$	13,036.08
5150100067-349	COMPUTADORA	\$	13,036.08
5150100067-350	COMPUTADORA	\$	13,036.08
5150100067-351	COMPUTADORA	\$	13,036.08
5150100067-352	COMPUTADORA	\$	13,036.08
5150100067-353	COMPUTADORA	\$	13,036.08
5150100067-354	COMPUTADORA	\$	13,036.08
5150100067-355	COMPUTADORA	\$	13,036.08
5150100067-356	COMPUTADORA	\$	13,036.08
5150100067-357	COMPUTADORA	\$	13,036.08
5150100067-358	COMPUTADORA	\$	13,036.08
5150100067-359	COMPUTADORA	\$	13,036.08
5150100067-360	COMPUTADORA	\$	13,036.08
5150100067-361	COMPUTADORA	\$	13,036.08
5150100067-362	COMPUTADORA	\$	13,036.08
5150100067-363	COMPUTADORA	\$	13,036.08
5150100067-364	COMPUTADORA	\$	13,036.08
5150100067-365	COMPUTADORA	\$	13,036.08
5150100067-366	COMPUTADORA	\$	13,036.08
5150100067-367	COMPUTADORA	\$	13,036.08
5150100067-368	COMPUTADORA	\$	13,036.08
5150100067-369	COMPUTADORA	\$	13,036.08
5150100067-370	COMPUTADORA	\$	13,036.08
5150100067-374	COMPUTADORA	\$	13,041.60
5150100067-375	COMPUTADORA	\$	13,041.60
5150100067-376	COMPUTADORA	\$	13,041.60
5150100067-377	COMPUTADORA	\$	13,041.60
5150100067-378	COMPUTADORA	\$	13,041.60
5150100067-379	COMPUTADORA	\$	13,041.60
5150100067-115	COMPUTADORA	\$	9,998.99
5150100067-116	COMPUTADORA	\$	9,998.99
5150100067-117	COMPUTADORA	\$	9,998.99
5150100067-118	COMPUTADORA	\$	9,999.00
5150100067-119	COMPUTADORA	\$	9,999.00
5150100067-120	COMPUTADORA	\$	9,999.00
5150100067-78	COMPUTADORA	\$	9,302.35
5150100067-79	COMPUTADORA	\$	9,302.35
5150100067-82	COMPUTADORA	\$	9,302.35
5150100067-85	COMPUTADORA	\$	9,302.35
5150100067-87	COMPUTADORA	\$	9,302.35
5150100067-96	COMPUTADORA	\$	9,302.35
5150100067-100	COMPUTADORA	\$	9,302.35
5150100067-102	COMPUTADORA	\$	9,302.35
5150100067-103	COMPUTADORA	\$	9,302.35
5150100067-104	COMPUTADORA	\$	9,302.35
5150100067-105	COMPUTADORA	\$	9,302.35
5150100067-106	COMPUTADORA	\$	9,302.35
5150100067-107	COMPUTADORA	\$	9,302.35

5150100067-108	COMPUTADORA	\$	9,302.35
5150100067-109	COMPUTADORA	\$	9,302.35
5150100067-110	COMPUTADORA	\$	9,302.35
5150100067-111	COMPUTADORA	\$	9,302.35
5150100067-112	COMPUTADORA	\$	9,302.35
5150100067-114	COMPUTADORA	\$	9,302.35
5150100067-121	COMPUTADORA	\$	10,136.96
5150100067-122	COMPUTADORA	\$	10,136.96
5150100067-123	COMPUTADORA	\$	10,136.96
5150100067-124	COMPUTADORA	\$	10,136.96
5150100067-125	COMPUTADORA	\$	10,136.96
5150100067-126	COMPUTADORA	\$	10,136.96
5150100067-127	COMPUTADORA	\$	10,136.96
5150100067-128	COMPUTADORA	\$	10,136.96
5150100067-129	COMPUTADORA	\$	10,136.96
5150100067-130	COMPUTADORA	\$	10,136.96
5150100067-131	COMPUTADORA	\$	10,136.96
5150100067-132	COMPUTADORA	\$	10,136.96
5150100067-133	COMPUTADORA	\$	10,136.96
5150100067-134	COMPUTADORA	\$	10,136.96
5150100067-135	COMPUTADORA	\$	10,136.96
5150100067-136	COMPUTADORA	\$	10,136.96
5150100067-137	COMPUTADORA	\$	10,136.96
5150100067-138	COMPUTADORA	\$	10,136.96
5150100067-139	COMPUTADORA	\$	10,136.96
5150100067-140	COMPUTADORA	\$	10,136.96
5150100067-141	COMPUTADORA	\$	10,136.96
5150100067-142	COMPUTADORA	\$	10,136.96
5150100067-143	COMPUTADORA	\$	10,136.96
5150100067-144	COMPUTADORA	\$	10,136.96
5150100067-145	COMPUTADORA	\$	10,136.96
5150100067-146	COMPUTADORA	\$	10,136.96
5150100067-147	COMPUTADORA	\$	10,136.96
5150100067-148	COMPUTADORA	\$	10,136.96
5150100067-149	COMPUTADORA	\$	10,136.96
5150100067-150	COMPUTADORA	\$	10,136.96
5150100067-151	COMPUTADORA	\$	10,136.96
5150100067-152	COMPUTADORA	\$	10,136.96
5150100067-153	COMPUTADORA	\$	10,136.96
5150100067-154	COMPUTADORA	\$	10,136.96
5150100067-155	COMPUTADORA	\$	10,136.96
5150100067-156	COMPUTADORA	\$	10,136.96
5150100067-157	COMPUTADORA	\$	10,136.97
5150100067-158	COMPUTADORA	\$	10,136.97
5150100067-159	COMPUTADORA	\$	10,136.97
5150100067-160	COMPUTADORA	\$	10,136.97
5150100067-161	COMPUTADORA	\$	10,136.97
5150100067-162	COMPUTADORA	\$	10,136.97
5150100067-163	COMPUTADORA	\$	10,136.97
5150100067-164	COMPUTADORA	\$	10,136.97
5150100067-166	COMPUTADORA	\$	10,302.85
5150100067-167	COMPUTADORA	\$	10,302.85

5150100067-194	COMPUTADORA	\$	11,474.80
5150100067-195	COMPUTADORA	\$	11,494.05
5150100067-196	COMPUTADORA	\$	11,494.05
5150100067-197	COMPUTADORA	\$	11,494.05
5150100067-198	COMPUTADORA	\$	11,494.05
5150100067-199	COMPUTADORA	\$	11,494.05
5150100067-200	COMPUTADORA	\$	11,494.05
5150100067-201	COMPUTADORA	\$	11,494.05
5150100067-202	COMPUTADORA	\$	11,494.05
5150100067-203	COMPUTADORA	\$	11,494.05
5150100067-204	COMPUTADORA	\$	11,494.05
5150100067-206	COMPUTADORA	\$	11,494.05
5150100067-207	COMPUTADORA	\$	11,494.05
5150100067-208	COMPUTADORA	\$	11,494.05
5150100067-209	COMPUTADORA	\$	11,494.05
5150100067-210	COMPUTADORA	\$	11,494.05
5150100067-211	COMPUTADORA	\$	11,494.05
5150100067-212	COMPUTADORA	\$	11,494.05
5150100067-213	COMPUTADORA	\$	11,494.05
5150100067-214	COMPUTADORA	\$	11,494.05
5150100067-215	COMPUTADORA	\$	11,494.05
5150100067-216	COMPUTADORA	\$	11,494.05
5150100067-217	COMPUTADORA	\$	11,494.05
5150100067-218	COMPUTADORA	\$	11,494.05
5150100067-221	COMPUTADORA	\$	11,494.25
5150100067-223	COMPUTADORA	\$	11,494.25
5150100067-224	COMPUTADORA	\$	11,494.25
5150100067-225	COMPUTADORA	\$	11,494.25
5150100067-226	COMPUTADORA	\$	11,494.25
5150100067-227	COMPUTADORA	\$	11,494.25
5150100067-229	COMPUTADORA	\$	11,494.25
5150100067-230	COMPUTADORA	\$	12,178.84
5150100067-231	COMPUTADORA	\$	12,178.84
5150100067-232	COMPUTADORA	\$	12,178.84
5150100067-233	COMPUTADORA	\$	12,178.84
5150100067-234	COMPUTADORA	\$	12,178.84
5150100067-235	COMPUTADORA	\$	12,178.84
5150100067-236	COMPUTADORA	\$	12,178.84
5150100067-237	COMPUTADORA	\$	12,178.84
5150100067-238	COMPUTADORA	\$	12,178.84
5150100067-239	COMPUTADORA	\$	12,178.84
5150100067-240	COMPUTADORA	\$	12,178.84
5150100067-241	COMPUTADORA	\$	12,178.84
5150100067-242	COMPUTADORA	\$	12,178.84
5150100067-243	COMPUTADORA	\$	12,178.84
5150100067-244	COMPUTADORA	\$	12,178.84
5150100067-245	COMPUTADORA	\$	12,178.84
5150100067-246	COMPUTADORA	\$	12,178.84
5150100067-247	COMPUTADORA	\$	12,178.84
5150100067-248	COMPUTADORA	\$	12,178.84
5150100067-249	COMPUTADORA	\$	12,178.84
5150100067-250	COMPUTADORA	\$	12,178.84

5150100067-251	COMPUTADORA	\$	12,178.84
5150100067-252	COMPUTADORA	\$	12,178.84
5150100067-253	COMPUTADORA	\$	12,178.84
5150100067-254	COMPUTADORA	\$	12,178.84
5150100067-255	COMPUTADORA	\$	12,178.84
5150100067-256	COMPUTADORA	\$	12,178.84
5150100067-257	COMPUTADORA	\$	12,178.84
5150100067-258	COMPUTADORA	\$	12,178.84
5150100067-259	COMPUTADORA	\$	12,178.84
5150100067-260	COMPUTADORA	\$	12,178.84
5150100067-261	COMPUTADORA	\$	12,178.84
5150100067-262	COMPUTADORA	\$	12,178.84
5150100067-263	COMPUTADORA	\$	12,178.84
5150100067-264	COMPUTADORA	\$	12,178.84
5150100067-265	COMPUTADORA	\$	12,178.84
5150100067-266	COMPUTADORA	\$	12,178.84
5150100067-267	COMPUTADORA	\$	12,178.84
5150100067-268	COMPUTADORA	\$	12,178.84
5150100067-269	COMPUTADORA	\$	12,178.84
5150100067-270	COMPUTADORA	\$	12,178.84
5150100067-271	COMPUTADORA	\$	12,178.84
5150100067-272	COMPUTADORA	\$	12,178.84
5150100067-273	COMPUTADORA	\$	12,178.84
5150100067-274	COMPUTADORA	\$	12,178.84
5150100067-275	COMPUTADORA	\$	12,178.84
5150100067-276	COMPUTADORA	\$	12,178.84
5150100067-277	COMPUTADORA	\$	12,178.84
5150100067-278	COMPUTADORA	\$	12,178.84
5150100067-279	COMPUTADORA	\$	12,178.84
5150100067-280	COMPUTADORA	\$	12,294.84
5150100067-281	COMPUTADORA	\$	12,294.84
5150100067-282	COMPUTADORA	\$	12,294.84
5150100067-283	COMPUTADORA	\$	12,294.84
5150100067-284	COMPUTADORA	\$	12,294.84
5150100067-380	COMPUTADORA	\$	13,887.52
5150100067-381	COMPUTADORA	\$	13,887.52
5150100067-382	COMPUTADORA	\$	13,887.52
5150100067-383	COMPUTADORA	\$	13,887.52
5150100067-384	COMPUTADORA	\$	13,887.52
5150100067-385	COMPUTADORA	\$	13,887.52
5150100067-386	COMPUTADORA	\$	13,887.52
5150100067-387	COMPUTADORA	\$	13,887.52
5150100067-388	COMPUTADORA	\$	13,887.52
5150100067-389	COMPUTADORA	\$	13,887.52
5150100067-390	COMPUTADORA	\$	13,887.52
5150100067-391	COMPUTADORA	\$	13,887.52
5150100067-392	COMPUTADORA	\$	13,887.52
5150100067-393	COMPUTADORA	\$	13,887.52
5150100067-394	COMPUTADORA	\$	13,887.52
5150100067-395	COMPUTADORA	\$	13,887.52
5150100067-396	COMPUTADORA	\$	13,887.52
5150100067-397	COMPUTADORA	\$	13,887.52

5150100067-398	COMPUTADORA	\$	13,887.52
5150100067-399	COMPUTADORA	\$	13,887.52
5150100067-400	COMPUTADORA	\$	13,887.52
5150100067-401	COMPUTADORA	\$	13,887.52
5150100067-402	COMPUTADORA	\$	13,887.52
5150100067-403	COMPUTADORA	\$	13,887.52
5150100067-404	COMPUTADORA	\$	13,887.52
5150100067-405	COMPUTADORA	\$	13,887.52
5150100067-406	COMPUTADORA	\$	13,887.52
5150100067-407	COMPUTADORA	\$	13,887.52
5150100067-408	COMPUTADORA	\$	13,887.52
5150100067-409	COMPUTADORA	\$	13,887.52
5150100067-410	COMPUTADORA	\$	13,887.52
5150100067-411	COMPUTADORA	\$	13,887.52
5150100067-412	COMPUTADORA	\$	13,887.52
5150100067-413	COMPUTADORA	\$	13,887.52
5150100067-414	COMPUTADORA	\$	13,887.52
5150100067-415	COMPUTADORA	\$	13,887.52
5150100067-416	COMPUTADORA	\$	13,887.52
5150100067-417	COMPUTADORA	\$	13,887.52
5150100067-418	COMPUTADORA	\$	13,887.52
5150100067-419	COMPUTADORA	\$	13,887.52
5150100067-420	COMPUTADORA	\$	13,887.52
5150100067-421	COMPUTADORA	\$	13,887.52
5150100067-422	COMPUTADORA	\$	13,887.52
5150100067-423	COMPUTADORA	\$	13,887.52
5150100067-424	COMPUTADORA	\$	13,887.52
5150100067-425	COMPUTADORA	\$	13,887.52
5150100067-426	COMPUTADORA	\$	13,887.52
5150100067-427	COMPUTADORA	\$	13,887.52
5150100067-428	COMPUTADORA	\$	13,887.52
5150100067-429	COMPUTADORA	\$	13,887.52
5150100067-430	COMPUTADORA	\$	13,887.52
5150100067-431	COMPUTADORA	\$	13,887.52
5150100067-432	COMPUTADORA	\$	13,887.52
5150100067-433	COMPUTADORA	\$	13,887.52
5150100067-434	COMPUTADORA	\$	13,887.52
5150100067-435	COMPUTADORA	\$	13,887.52
5150100067-436	COMPUTADORA	\$	13,887.52
5150100067-437	COMPUTADORA	\$	13,887.52
5150100067-438	COMPUTADORA	\$	13,887.52
5150100067-439	COMPUTADORA	\$	13,887.52
5150100067-440	COMPUTADORA	\$	13,887.52
5150100067-441	COMPUTADORA	\$	13,887.52
5150100067-442	COMPUTADORA	\$	13,887.52
5150100067-443	COMPUTADORA	\$	13,887.52
5150100067-444	COMPUTADORA	\$	13,887.52
5150100067-445	COMPUTADORA	\$	13,887.52
5150100067-446	COMPUTADORA	\$	13,887.52
5150100067-447	COMPUTADORA	\$	13,887.52
5150100067-448	COMPUTADORA	\$	13,887.52
5150100067-449	COMPUTADORA	\$	13,887.52

5150100067-450	COMPUTADORA	\$	13,887.52
5150100067-451	COMPUTADORA	\$	13,887.52
5150100067-452	COMPUTADORA	\$	13,887.52
5150100067-453	COMPUTADORA	\$	13,887.52
5150100067-454	COMPUTADORA	\$	13,887.52
5150100067-455	COMPUTADORA	\$	13,887.52
5150100067-456	COMPUTADORA	\$	13,887.52
5150100067-457	COMPUTADORA	\$	13,887.52
5150100067-458	COMPUTADORA	\$	13,887.52
5150100067-459	COMPUTADORA	\$	13,887.52
5150100067-460	COMPUTADORA	\$	13,887.52
5150100067-461	COMPUTADORA	\$	13,887.52
5150100067-462	COMPUTADORA	\$	13,887.52
5150100067-463	COMPUTADORA	\$	13,887.52
5150100067-464	COMPUTADORA	\$	13,887.52
5150100067-465	COMPUTADORA	\$	13,887.52
5150100067-466	COMPUTADORA	\$	13,887.52
5150100067-467	COMPUTADORA	\$	13,887.52
5150100067-468	COMPUTADORA	\$	13,887.52
5150100067-469	COMPUTADORA	\$	13,887.52
5150100067-470	COMPUTADORA	\$	13,887.52
5150100067-471	COMPUTADORA	\$	13,887.52
5150100067-472	COMPUTADORA	\$	13,887.52
5150100067-473	COMPUTADORA	\$	13,887.52
5150100067-474	COMPUTADORA	\$	13,887.52
5150100067-475	COMPUTADORA	\$	13,887.52
5150100067-476	COMPUTADORA	\$	13,887.52
5150100067-477	COMPUTADORA	\$	13,887.52
5150100067-478	COMPUTADORA	\$	13,887.52
5150100067-479	COMPUTADORA	\$	13,887.52
5150100067-480	COMPUTADORA	\$	13,887.52
5150100067-481	COMPUTADORA	\$	13,887.52
5150100067-482	COMPUTADORA	\$	13,887.52
5150100067-483	COMPUTADORA	\$	13,887.52
5150100067-484	COMPUTADORA	\$	13,887.52
5150100067-485	COMPUTADORA	\$	13,887.52
5150100067-486	COMPUTADORA	\$	13,887.52
5150100067-487	COMPUTADORA	\$	13,887.52
5150100067-488	COMPUTADORA	\$	13,887.52
5150100067-489	COMPUTADORA	\$	13,887.52
5150100067-490	COMPUTADORA	\$	13,887.52
5150100067-491	COMPUTADORA	\$	13,887.52
5150100067-492	COMPUTADORA	\$	13,887.52
5150100067-493	COMPUTADORA	\$	13,887.52
5150100067-494	COMPUTADORA	\$	13,887.52
5150100067-495	COMPUTADORA	\$	13,887.52
5150100067-496	COMPUTADORA	\$	13,887.52
5150100067-497	COMPUTADORA	\$	13,887.52
5150100067-498	COMPUTADORA	\$	13,887.52
5150100067-499	COMPUTADORA	\$	13,887.52
5150100067-500	COMPUTADORA	\$	14,142.72
5150100067-501	COMPUTADORA	\$	14,142.72

5150100067-502	COMPUTADORA	\$	14,142.72
5150100067-503	COMPUTADORA	\$	14,142.72
5150100067-504	COMPUTADORA	\$	14,142.72
5150100067-505	COMPUTADORA	\$	14,142.72
5150100067-506	COMPUTADORA	\$	14,142.72
5150100067-507	COMPUTADORA	\$	14,142.72
5150100067-508	COMPUTADORA	\$	14,142.72
5150100067-509	COMPUTADORA	\$	14,142.72
5150100067-661	COMPUTADORA	\$	22,040.00
5150100067-662	COMPUTADORA	\$	22,040.00
5150100067-663	COMPUTADORA	\$	22,040.00
5150100067-664	COMPUTADORA	\$	22,040.00
5150100067-665	COMPUTADORA	\$	22,040.00
5150100067-666	COMPUTADORA	\$	22,040.00
5150100067-667	COMPUTADORA	\$	22,040.00
5150100067-668	COMPUTADORA	\$	22,040.00
5150100067-669	COMPUTADORA	\$	22,040.00
5150100067-670	COMPUTADORA	\$	22,040.00
5150100067-671	COMPUTADORA	\$	22,040.00
5150100067-672	COMPUTADORA	\$	22,040.00
5150100067-673	COMPUTADORA	\$	22,040.00
5150100067-674	COMPUTADORA	\$	22,040.00
5150100067-675	COMPUTADORA	\$	22,040.00
5150100067-676	COMPUTADORA	\$	22,040.00
5150100067-677	COMPUTADORA	\$	22,040.00
5150100067-678	COMPUTADORA	\$	22,040.00
5150100067-679	COMPUTADORA	\$	22,040.00
5150100067-680	COMPUTADORA	\$	22,040.00
5150100067-681	COMPUTADORA	\$	22,040.00
5150100067-682	COMPUTADORA	\$	22,040.00
5150100067-683	COMPUTADORA	\$	22,040.00
5150100067-684	COMPUTADORA	\$	22,040.00
5150100067-685	COMPUTADORA	\$	22,040.00
5150100067-686	COMPUTADORA	\$	22,040.00
5150100067-687	COMPUTADORA	\$	22,040.00
5150100067-688	COMPUTADORA	\$	22,040.00
5150100067-689	COMPUTADORA	\$	22,040.00
5150100067-690	COMPUTADORA	\$	22,040.00
5150100067-657	COMPUTADORA	\$	20,784.23
5150100067-658	COMPUTADORA	\$	20,784.23
5150100067-660	COMPUTADORA	\$	20,784.23
5150100067-659	COMPUTADORA	\$	20,784.23
5150100067-612	COMPUTADORA	\$	24,968.18
5150100067-694	COMPUTADORA	\$	13,438.00
5150100067-695	COMPUTADORA	\$	13,438.00
5150100067-696	COMPUTADORA	\$	13,438.00
5150100067-697	COMPUTADORA	\$	13,438.00
5150100067-698	COMPUTADORA	\$	13,438.00
5150100067-699	COMPUTADORA	\$	13,438.00
5150100067-700	COMPUTADORA	\$	13,438.00
5150100067-701	COMPUTADORA	\$	13,438.00
5150100067-702	COMPUTADORA	\$	13,438.00

5150100067-703	COMPUTADORA	\$	13,438.00
5150100067-693	COMPUTADORA	\$	11,500.00
5150100067-691	COMPUTADORA	\$	25,400.00
5150100067-692	COMPUTADORA	\$	25,400.00
5150100067-693	COMPUTADORA	\$	50,112.00
5150100067-694	COMPUTADORA	\$	18,862.61
5150100067-695	COMPUTADORA	\$	18,862.61
5150100067-696	COMPUTADORA	\$	18,862.61
5150100067-697	COMPUTADORA	\$	18,862.61
5150100067-698	COMPUTADORA	\$	18,862.61
5150100067-699	COMPUTADORA	\$	18,862.61
5150100067-700	COMPUTADORA	\$	18,862.61
5150100067-701	COMPUTADORA	\$	18,862.61
5150100067-702	COMPUTADORA	\$	18,862.61
5150100067-703	COMPUTADORA	\$	18,862.61
5150100067-704	COMPUTADORA	\$	18,862.61
5150100067-705	COMPUTADORA	\$	18,862.61
5150100067-706	COMPUTADORA	\$	18,862.61
5150100067-707	COMPUTADORA	\$	18,862.61
5150100067-708	COMPUTADORA	\$	18,862.61
5150100067-709	COMPUTADORA	\$	18,862.61
5150100067-710	COMPUTADORA	\$	18,862.61
5150100067-711	COMPUTADORA	\$	18,862.61
5150100067-712	COMPUTADORA	\$	18,862.61
5150100067-713	COMPUTADORA	\$	18,862.61
5150100067-714	COMPUTADORA	\$	18,862.61
5150100067-715	COMPUTADORA	\$	18,862.61
5150100067-716	COMPUTADORA	\$	18,862.61
5150100067-717	COMPUTADORA	\$	18,862.61
5150100067-718	COMPUTADORA	\$	18,862.61
5150100067-719	COMPUTADORA	\$	18,862.61
5150100067-720	COMPUTADORA	\$	18,862.61
5150100067-721	COMPUTADORA	\$	18,862.61
5150100067-722	COMPUTADORA	\$	18,862.61
5150100067-723	COMPUTADORA	\$	18,862.61
5150100067-724	COMPUTADORA	\$	18,862.61
5150100067-725	COMPUTADORA	\$	18,862.61
5150100067-726	COMPUTADORA	\$	18,862.61
5150100067-727	COMPUTADORA	\$	18,862.61
5150100067-728	COMPUTADORA	\$	18,862.61
5150100067-729	COMPUTADORA	\$	18,862.61
5150100067-730	COMPUTADORA	\$	18,862.61
5150100067-731	COMPUTADORA	\$	18,862.61
5150100067-732	COMPUTADORA	\$	18,862.61
5150100067-733	COMPUTADORA	\$	18,862.61
5150100067-734	COMPUTADORA	\$	18,862.61
5150100067-735	COMPUTADORA	\$	18,862.61
5150100067-736	COMPUTADORA	\$	18,862.61
5150100067-737	COMPUTADORA	\$	18,862.61
5150100067-738	COMPUTADORA	\$	18,862.61
5150100067-739	COMPUTADORA	\$	18,862.61
5150100067-740	COMPUTADORA	\$	18,862.61

5150100067-741	COMPUTADORA	\$	18,862.61
5150100067-742	COMPUTADORA	\$	18,862.61
5150100067-743	COMPUTADORA	\$	18,862.61
5150100067-744	COMPUTADORA	\$	18,862.61
5150100067-745	COMPUTADORA	\$	18,862.61
5150100067-746	COMPUTADORA	\$	18,862.61
5150100067-747	COMPUTADORA	\$	18,862.61
5150100067-748	COMPUTADORA	\$	18,862.61
5150100067-749	COMPUTADORA	\$	18,862.61
5150100067-750	COMPUTADORA	\$	18,862.61
5150100067-751	COMPUTADORA	\$	18,862.61
5150100067-752	COMPUTADORA	\$	18,862.61
5150100067-753	COMPUTADORA	\$	18,862.61
5150100067-754	COMPUTADORA	\$	18,862.61
5150100067-755	COMPUTADORA	\$	18,862.61
5150100067-756	COMPUTADORA	\$	18,862.61
5150100067-757	COMPUTADORA	\$	18,862.61
5150100067-758	COMPUTADORA	\$	18,862.61
5150100067-759	COMPUTADORA	\$	18,862.61
5150100067-760	COMPUTADORA	\$	18,862.61
5150100067-761	COMPUTADORA	\$	18,862.61
5150100067-762	COMPUTADORA	\$	18,862.61
5150100067-763	COMPUTADORA	\$	18,862.61
5150100067-764	COMPUTADORA	\$	18,862.61
5150100067-765	COMPUTADORA	\$	18,862.61
5150100067-766	COMPUTADORA	\$	18,862.61
5150100067-767	COMPUTADORA	\$	18,862.61
5150100067-768	COMPUTADORA	\$	18,862.61
5150100067-769	COMPUTADORA	\$	18,862.61
5150100067-770	COMPUTADORA	\$	18,862.61
5150100067-771	COMPUTADORA	\$	18,862.61
5150100067-772	COMPUTADORA	\$	18,862.61
5150100067-773	COMPUTADORA	\$	18,862.61
5150100067-774	COMPUTADORA	\$	18,862.61
5150100067-775	COMPUTADORA	\$	18,862.61
5150100067-776	COMPUTADORA	\$	18,862.61
5150100067-777	COMPUTADORA	\$	18,862.61
5150100067-778	COMPUTADORA	\$	18,862.61
5150100067-779	COMPUTADORA	\$	18,862.61
5150100067-780	COMPUTADORA	\$	18,862.61
5150100067-781	COMPUTADORA	\$	18,862.61
5150100067-782	COMPUTADORA	\$	18,862.61
5150100067-783	COMPUTADORA	\$	18,862.61
5150100067-784	COMPUTADORA	\$	18,862.61
5150100067-785	COMPUTADORA	\$	18,862.54
5150100066-42	COMPUTADORA PORTATIL	\$	23,999.98
5150100066-38	COMPUTADORA PORTATIL	\$	17,424.57
5150100066-39	COMPUTADORA PORTATIL	\$	17,424.57
5150100066-40	COMPUTADORA PORTATIL	\$	17,424.57
5150100066-41	COMPUTADORA PORTATIL	\$	30,000.00
5150100066-43	COMPUTADORA PORTATIL	\$	10,788.00
5150100066-34	COMPUTADORA PORTATIL	\$	14,755.20

5150100066-35	COMPUTADORA PORTATIL	\$	14,755.20
5150100066-36	COMPUTADORA PORTATIL	\$	14,755.20
5150100066-37	COMPUTADORA PORTATIL	\$	14,755.20
5150100066-5	COMPUTADORA PORTATIL	\$	10,434.20
5150100066-6	COMPUTADORA PORTATIL	\$	11,020.00
5150100066-7	COMPUTADORA PORTATIL	\$	11,020.00
5150100066-8	COMPUTADORA PORTATIL	\$	11,020.00
5150100066-9	COMPUTADORA PORTATIL	\$	11,020.00
5150100066-10	COMPUTADORA PORTATIL	\$	11,020.00
5150100066-11	COMPUTADORA PORTATIL	\$	11,020.00
5150100066-12	COMPUTADORA PORTATIL	\$	11,020.00
5150100066-13	COMPUTADORA PORTATIL	\$	11,298.40
5150100066-14	COMPUTADORA PORTATIL	\$	11,298.40
5150100066-15	COMPUTADORA PORTATIL	\$	11,298.40
5150100066-16	COMPUTADORA PORTATIL	\$	11,298.40
5150100066-17	COMPUTADORA PORTATIL	\$	11,298.40
5150100066-18	COMPUTADORA PORTATIL	\$	11,298.40
5150100066-32	COMPUTADORA PORTATIL	\$	29,081.20
5150100066-33	COMPUTADORA PORTATIL	\$	29,081.20
5150100066-21	COMPUTADORA PORTATIL	\$	15,979.00
5150100066-22	COMPUTADORA PORTATIL	\$	15,979.01
5150100066-24	COMPUTADORA PORTATIL	\$	17,691.60
5150100066-25	COMPUTADORA PORTATIL	\$	17,691.60
5150100066-27	COMPUTADORA PORTATIL	\$	17,691.60
5150100066-28	COMPUTADORA PORTATIL	\$	17,691.60
5150100066-29	COMPUTADORA PORTATIL	\$	17,691.60
5150100066-30	COMPUTADORA PORTATIL	\$	17,691.60
5150100066-31	COMPUTADORA PORTATIL	\$	17,691.60
5150100066-1	COMPUTADORA PORTATIL	\$	1.00
5150100066-3	COMPUTADORA PORTATIL	\$	1.00
5150100066-4	COMPUTADORA PORTATIL	\$	1.00
5150100017-5	CONCENTRADORES	\$	1.00
5150100017-2	CONCENTRADORES	\$	1.00
5150100017-3	CONCENTRADORES	\$	1.00
5150100017-1	CONCENTRADORES	\$	1.00
5150100017-4	CONCENTRADORES	\$	1.00
5150100018-10	CONTROLADORES (COMPUTACION)	\$	100,000.00
5150100018-4	CONTROLADORES (COMPUTACION)	\$	19,952.00
5150100018-5	CONTROLADORES (COMPUTACION)	\$	19,952.00
5150100018-6	CONTROLADORES (COMPUTACION)	\$	19,952.00
5150100018-7	CONTROLADORES (COMPUTACION)	\$	19,952.00
5150100018-8	CONTROLADORES (COMPUTACION)	\$	19,952.00
5150100018-9	CONTROLADORES (COMPUTACION)	\$	19,952.00
5150100018-3	CONTROLADORES (COMPUTACION)	\$	9,732.40
5150100025-69	DIGITALIZADORES (TABLERO)	\$	76,320.50
5150100025-70	DIGITALIZADORES (TABLERO)	\$	14,449.00
5150100025-68	DIGITALIZADORES (TABLERO)	\$	98,000.00

5150100025-36	DIGITALIZADORES (TABLERO)	\$	6,974.50
5150100025-37	DIGITALIZADORES (TABLERO)	\$	6,974.50
5150100025-38	DIGITALIZADORES (TABLERO)	\$	6,974.50
5150100025-39	DIGITALIZADORES (TABLERO)	\$	6,974.50
5150100025-40	DIGITALIZADORES (TABLERO)	\$	6,974.50
5150100025-41	DIGITALIZADORES (TABLERO)	\$	6,974.50
5150100025-42	DIGITALIZADORES (TABLERO)	\$	6,974.50
5150100025-43	DIGITALIZADORES (TABLERO)	\$	6,974.50
5150100025-44	DIGITALIZADORES (TABLERO)	\$	6,974.50
5150100025-45	DIGITALIZADORES (TABLERO)	\$	6,974.50
5150100025-46	DIGITALIZADORES (TABLERO)	\$	6,974.50
5150100025-75	DIGITALIZADORES (TABLERO)	\$	76,320.50
5150100025-76	DIGITALIZADORES (TABLERO)	\$	14,449.00
5150100025-73	DIGITALIZADORES (TABLERO)	\$	76,320.50
5150100025-74	DIGITALIZADORES (TABLERO)	\$	14,449.00
5150100025-71	DIGITALIZADORES (TABLERO)	\$	76,320.50
5150100025-72	DIGITALIZADORES (TABLERO)	\$	14,449.00
5150100001-11	ENTRENADOR EN ELECTRONICA ANALOGICA Y DIGITAL (EQ.P/CONOC. FUNC. CIRC. DIG.)	\$	299,280.00
5150100001-12	ENTRENADOR EN ELECTRONICA ANALOGICA Y DIGITAL (EQ.P/CONOC. FUNC. CIRC. DIG.)	\$	349,160.00
5150100001-13	ENTRENADOR EN ELECTRONICA ANALOGICA Y DIGITAL (EQ.P/CONOC. FUNC. CIRC. DIG.)	\$	26,536.16
5150100001-14	ENTRENADOR EN ELECTRONICA ANALOGICA Y DIGITAL (EQ.P/CONOC. FUNC. CIRC. DIG.)	\$	26,536.16
5150100001-15	ENTRENADOR EN ELECTRONICA ANALOGICA Y DIGITAL (EQ.P/CONOC. FUNC. CIRC. DIG.)	\$	26,536.16
5150100001-16	ENTRENADOR EN ELECTRONICA ANALOGICA Y DIGITAL (EQ.P/CONOC. FUNC. CIRC. DIG.)	\$	26,536.16
5150100001-17	ENTRENADOR EN ELECTRONICA ANALOGICA Y DIGITAL (EQ.P/CONOC. FUNC. CIRC. DIG.)	\$	26,536.16
5150100001-18	ENTRENADOR EN ELECTRONICA ANALOGICA Y DIGITAL (EQ.P/CONOC. FUNC. CIRC. DIG.)	\$	26,536.16
5150100001-2	ENTRENADOR EN ELECTRONICA ANALOGICA Y DIGITAL (EQ.P/CONOC. FUNC. CIRC. DIG.)	\$	4,483.85
5150100001-3	ENTRENADOR EN ELECTRONICA ANALOGICA Y DIGITAL (EQ.P/CONOC. FUNC. CIRC. DIG.)	\$	4,483.85
5150100001-4	ENTRENADOR EN ELECTRONICA ANALOGICA Y DIGITAL (EQ.P/CONOC. FUNC. CIRC. DIG.)	\$	4,483.85
5150100001-5	ENTRENADOR EN ELECTRONICA ANALOGICA Y DIGITAL (EQ.P/CONOC. FUNC. CIRC. DIG.)	\$	4,483.85
5150100001-6	ENTRENADOR EN ELECTRONICA ANALOGICA Y DIGITAL (EQ.P/CONOC. FUNC. CIRC. DIG.)	\$	9,073.50
5150100001-7	ENTRENADOR EN ELECTRONICA ANALOGICA Y DIGITAL (EQ.P/CONOC. FUNC. CIRC. DIG.)	\$	9,073.50
5150100001-8	ENTRENADOR EN ELECTRONICA ANALOGICA Y DIGITAL (EQ.P/CONOC. FUNC. CIRC. DIG.)	\$	9,073.50

5150100001-9	ENTRENADOR EN ELECTRONICA ANALOGICA Y DIGITAL (EQ.P/CONOC. FUNC. CIRC. DIG.)	\$	9,073.50
5150100001-10	ENTRENADOR EN ELECTRONICA ANALOGICA Y DIGITAL (EQ.P/CONOC. FUNC. CIRC. DIG.)	\$	9,073.50
5150100033-1	EQUIPO MULTIFUNCIONAL (IMPRIME, FAXEA, ESCANEA Y FOTOCOPIA)	\$	5,499.00
5150100035-1	EQUIPO PARA CREDENCIALIZACION (IMPRESORA, CAMARA, TRIPIE, DIGITALIZADORES, KIT DE LIMPIEZA)	\$	7,424.00
5150100040-5	IMPRESORA	\$	6,954.20
5150100040-4	IMPRESORA	\$	5,644.43
5150100040-2	IMPRESORA	\$	4,600.00
5150100040-3	IMPRESORA	\$	4,600.00
5150100040-1	IMPRESORA	\$	2,915.00
5150100040-10	IMPRESORA	\$	43,634.45
5150100040-9	IMPRESORA	\$	33,315.20
5150100040-7	IMPRESORA	\$	12,177.87
5150100040-6	IMPRESORA	\$	8,339.47
5150100040-8	IMPRESORA	\$	13,436.76
5150100040-13	IMPRESORA	\$	13,200.00
5150100040-11	IMPRESORA	\$	9,339.74
5150100040-12	IMPRESORA	\$	9,339.74
5150100049-1	INTERFASES O ACOPLADORES	\$	39,979.35
5150100004-1	LECTOR DE CODIGO DE BARRAS (TERMINAL PORTATIL)	\$	17,318.73
5150100069-2	MONITOR	\$	7,906.25
5150100069-3	MONITOR	\$	7,906.25
5150100069-4	MONITOR	\$	7,906.25
5150100069-1	MONITOR	\$	1.00
5150100069-5	MONITOR	\$	9,575.00
5150100069-6	MONITOR	\$	9,575.00
5150100069-7	MONITOR	\$	9,575.00
5150100069-8	MONITOR	\$	9,575.00
5150100069-9	MONITOR	\$	25,269.99
5150100069-10	MONITOR	\$	25,269.99
5150100069-11	MONITOR	\$	25,269.99
5150100069-12	MONITOR	\$	25,269.99
5150100069-13	MONITOR	\$	25,269.99
5150100069-14	MONITOR	\$	25,270.00
5150100069-15	MONITOR	\$	25,270.00
5150100069-16	MONITOR	\$	25,270.00
5150100069-17	MONITOR	\$	25,270.00
5150100069-18	MONITOR	\$	25,270.00
5150100071-3	NO-BREAK	\$	9,256.80
5150100071-2	NO-BREAK	\$	9,256.80
5150100076-1	RACK	\$	1.00
5150100076-2	RACK	\$	35,588.80
5150100077-14	RUTEADOR	\$	8,760.32
5150100077-11	RUTEADOR	\$	5,022.80
5150100077-12	RUTEADOR	\$	6,056.42

5150100077-13	RUTEADOR	\$	6,056.42
5150100077-7	RUTEADOR	\$	20,704.84
5150100077-8	RUTEADOR	\$	20,704.84
5150100077-9	RUTEADOR	\$	20,704.84
5150100077-10	RUTEADOR	\$	20,704.84
5150100077-2	RUTEADOR	\$	6,402.04
5150100077-3	RUTEADOR	\$	6,728.00
5150100077-4	RUTEADOR	\$	6,728.00
5150100077-5	RUTEADOR	\$	6,728.00
5150100077-6	RUTEADOR	\$	6,728.00
5150100077-1	RUTEADOR	\$	6,311.34
5150100078-2	SCANNER	\$	3,400.00
5150100082-1	SERVIDOR DE RED	\$	1.00
5150100082-2	SERVIDOR DE RED	\$	1.00
5150100082-3	SERVIDOR DE RED	\$	1.00
5150100082-5	SERVIDOR DE RED	\$	34,259.44
5150100082-6	SERVIDOR DE RED	\$	105,612.55
5150100082-7	SERVIDOR DE RED	\$	15,216.88
5150100082-8	SERVIDOR DE RED	\$	170,356.38
5150100085-33	SWITCH PARA REDES (EQUIPO DE CONECTIVIDAD)	\$	10,130.45
5150100085-35	SWITCH PARA REDES (EQUIPO DE CONECTIVIDAD)	\$	13,043.48
5150100085-36	SWITCH PARA REDES (EQUIPO DE CONECTIVIDAD)	\$	13,043.48
5150100085-37	SWITCH PARA REDES (EQUIPO DE CONECTIVIDAD)	\$	13,043.48
5150100085-38	SWITCH PARA REDES (EQUIPO DE CONECTIVIDAD)	\$	13,043.48
5150100085-39	SWITCH PARA REDES (EQUIPO DE CONECTIVIDAD)	\$	13,043.48
5150100085-34	SWITCH PARA REDES (EQUIPO DE CONECTIVIDAD)	\$	11,751.21
5150100085-40	SWITCH PARA REDES (EQUIPO DE CONECTIVIDAD)	\$	15,000.00
5150100085-1	SWITCH PARA REDES (EQUIPO DE CONECTIVIDAD)	\$	1.00
5150100085-2	SWITCH PARA REDES (EQUIPO DE CONECTIVIDAD)	\$	1.00
5150100085-9	SWITCH PARA REDES (EQUIPO DE CONECTIVIDAD)	\$	1.00
5150100085-4	SWITCH PARA REDES (EQUIPO DE CONECTIVIDAD)	\$	1.00
5150100085-5	SWITCH PARA REDES (EQUIPO DE CONECTIVIDAD)	\$	1.00
5150100085-6	SWITCH PARA REDES (EQUIPO DE CONECTIVIDAD)	\$	1.00
5150100085-7	SWITCH PARA REDES (EQUIPO DE CONECTIVIDAD)	\$	1.00
5150100085-8	SWITCH PARA REDES (EQUIPO DE CONECTIVIDAD)	\$	1.00
5150100085-22	SWITCH PARA REDES (EQUIPO DE CONECTIVIDAD)	\$	3,999.89
5150100085-10	SWITCH PARA REDES (EQUIPO DE CONECTIVIDAD)	\$	1.00
5150100085-11	SWITCH PARA REDES (EQUIPO DE CONECTIVIDAD)	\$	1.00
5150100085-12	SWITCH PARA REDES (EQUIPO DE CONECTIVIDAD)	\$	1.00
5150100085-13	SWITCH PARA REDES (EQUIPO DE CONECTIVIDAD)	\$	1.00

5150100085-14	SWITCH PARA REDES (EQUIPO DE CONECTIVIDAD)	\$	1.00
5150100085-15	SWITCH PARA REDES (EQUIPO DE CONECTIVIDAD)	\$	1.00
5150100085-16	SWITCH PARA REDES (EQUIPO DE CONECTIVIDAD)	\$	1.00
5150100085-17	SWITCH PARA REDES (EQUIPO DE CONECTIVIDAD)	\$	1.00
5150100085-18	SWITCH PARA REDES (EQUIPO DE CONECTIVIDAD)	\$	1.00
5150100085-19	SWITCH PARA REDES (EQUIPO DE CONECTIVIDAD)	\$	1.00
5150100085-20	SWITCH PARA REDES (EQUIPO DE CONECTIVIDAD)	\$	1.00
5150100085-21	SWITCH PARA REDES (EQUIPO DE CONECTIVIDAD)	\$	1.00
5150100085-23	SWITCH PARA REDES (EQUIPO DE CONECTIVIDAD)	\$	4,823.86
5150100085-24	SWITCH PARA REDES (EQUIPO DE CONECTIVIDAD)	\$	4,823.86
5150100085-25	SWITCH PARA REDES (EQUIPO DE CONECTIVIDAD)	\$	4,845.12
5150100085-26	SWITCH PARA REDES (EQUIPO DE CONECTIVIDAD)	\$	4,988.00
5150100085-27	SWITCH PARA REDES (EQUIPO DE CONECTIVIDAD)	\$	4,988.00
5150100085-28	SWITCH PARA REDES (EQUIPO DE CONECTIVIDAD)	\$	5,094.72
5150100085-29	SWITCH PARA REDES (EQUIPO DE CONECTIVIDAD)	\$	5,094.72
5150100085-30	SWITCH PARA REDES (EQUIPO DE CONECTIVIDAD)	\$	5,094.72
5150100085-31	SWITCH PARA REDES (EQUIPO DE CONECTIVIDAD)	\$	5,094.72
5150100085-32	SWITCH PARA REDES (EQUIPO DE CONECTIVIDAD)	\$	5,094.72
5150100085-41	SWITCH PARA REDES (EQUIPO DE CONECTIVIDAD)	\$	4,800.00
5150100085-42	SWITCH PARA REDES (EQUIPO DE CONECTIVIDAD)	\$	14,350.36
5150100085-43	SWITCH PARA REDES (EQUIPO DE CONECTIVIDAD)	\$	14,350.36
5150100087-1	TABLETA DIGITALIZADORA	\$	10,005.00
5150100087-2	TABLETA DIGITALIZADORA	\$	10,005.00
5150100093-13	UNIDAD CENTRAL DE PROCESO (CPU)	\$	22,910.00
5150100093-1	UNIDAD CENTRAL DE PROCESO (CPU)	\$	1.00
5150100093-4	UNIDAD CENTRAL DE PROCESO (CPU)	\$	1.00
5150100093-5	UNIDAD CENTRAL DE PROCESO (CPU)	\$	1.00
5150100093-10	UNIDAD CENTRAL DE PROCESO (CPU)	\$	1.00
5150100093-15	UNIDAD CENTRAL DE PROCESO (CPU)	\$	16,200.00
5150100093-16	UNIDAD CENTRAL DE PROCESO (CPU)	\$	17,500.00
5150100105-33	VIDEO-PROYECTOR MULTIMEDIA (CAÑON)	\$	63,220.00
5150100105-3	VIDEO-PROYECTOR MULTIMEDIA (CAÑON)	\$	1.00
5150100105-6	VIDEO-PROYECTOR MULTIMEDIA (CAÑON)	\$	1.00
5150100105-8	VIDEO-PROYECTOR MULTIMEDIA (CAÑON)	\$	1.00

5150100105-9	VIDEO-PROYECTOR MULTIMEDIA (CAÑON)	\$	1.00
5150100105-10	VIDEO-PROYECTOR MULTIMEDIA (CAÑON)	\$	6,378.84
5150100105-11	VIDEO-PROYECTOR MULTIMEDIA (CAÑON)	\$	6,378.84
5150100105-12	VIDEO-PROYECTOR MULTIMEDIA (CAÑON)	\$	6,378.84
5150100105-14	VIDEO-PROYECTOR MULTIMEDIA (CAÑON)	\$	6,378.84
5150100105-15	VIDEO-PROYECTOR MULTIMEDIA (CAÑON)	\$	6,378.84
5150100105-16	VIDEO-PROYECTOR MULTIMEDIA (CAÑON)	\$	6,378.84
5150100105-17	VIDEO-PROYECTOR MULTIMEDIA (CAÑON)	\$	6,378.84
5150100105-18	VIDEO-PROYECTOR MULTIMEDIA (CAÑON)	\$	6,378.84
5150100105-27	VIDEO-PROYECTOR MULTIMEDIA (CAÑON)	\$	13,570.00
5150100105-28	VIDEO-PROYECTOR MULTIMEDIA (CAÑON)	\$	13,570.00
5150100105-29	VIDEO-PROYECTOR MULTIMEDIA (CAÑON)	\$	13,570.00
5150100105-30	VIDEO-PROYECTOR MULTIMEDIA (CAÑON)	\$	13,570.00
5150100105-31	VIDEO-PROYECTOR MULTIMEDIA (CAÑON)	\$	13,570.00
5150100105-25	VIDEO-PROYECTOR MULTIMEDIA (CAÑON)	\$	11,204.19
5150100105-26	VIDEO-PROYECTOR MULTIMEDIA (CAÑON)	\$	11,204.19
5150100105-24	VIDEO-PROYECTOR MULTIMEDIA (CAÑON)	\$	10,752.19
5150100105-19	VIDEO-PROYECTOR MULTIMEDIA (CAÑON)	\$	10,567.60
5150100105-20	VIDEO-PROYECTOR MULTIMEDIA (CAÑON)	\$	10,567.60
5150100105-21	VIDEO-PROYECTOR MULTIMEDIA (CAÑON)	\$	10,567.60
5150100105-22	VIDEO-PROYECTOR MULTIMEDIA (CAÑON)	\$	10,567.60
5150100105-23	VIDEO-PROYECTOR MULTIMEDIA (CAÑON)	\$	10,567.60
5190100068-1	ABACO COLOCAR BOLAS SORTEO	\$	60,322.76
5190100068-2	BOTARGA	\$	8,462.20
5190100068-3	BOTARGA	\$	8,462.20
5190100103-108	ACONDICIONADOR AIRE	\$	60,322.76
5190100103-109	ACONDICIONADOR AIRE	\$	60,322.76
5190100103-110	ACONDICIONADOR AIRE	\$	60,322.76
5190100103-111	ACONDICIONADOR AIRE	\$	60,322.76
5190100103-112	ACONDICIONADOR AIRE	\$	60,322.76
5190100103-113	ACONDICIONADOR AIRE	\$	60,322.76
5190100103-114	ACONDICIONADOR AIRE	\$	60,322.76
5190100103-115	ACONDICIONADOR AIRE	\$	60,322.76
5190100103-116	ACONDICIONADOR AIRE	\$	60,322.76
5190100103-117	ACONDICIONADOR AIRE	\$	60,322.76
5190100103-118	ACONDICIONADOR AIRE	\$	60,322.76
5190100103-101	ACONDICIONADOR AIRE	\$	14,355.00
5190100103-102	ACONDICIONADOR AIRE	\$	60,322.76
5190100103-103	ACONDICIONADOR AIRE	\$	60,322.76

5190100103-104	ACONDICIONADOR AIRE	\$	60,322.76
5190100103-105	ACONDICIONADOR AIRE	\$	60,322.76
5190100103-106	ACONDICIONADOR AIRE	\$	60,322.76
5190100103-107	ACONDICIONADOR AIRE	\$	60,322.76
5190100103-119	ACONDICIONADOR AIRE	\$	71,746.51
5190100103-120	ACONDICIONADOR AIRE	\$	71,746.51
5190100103-121	ACONDICIONADOR AIRE	\$	84,388.04
5190100103-122	ACONDICIONADOR AIRE	\$	84,388.04
5190100103-123	ACONDICIONADOR AIRE	\$	205,320.00
5190100103-124	ACONDICIONADOR AIRE	\$	205,320.00
5190100103-99	ACONDICIONADOR AIRE	\$	14,569.60
5190100103-100	ACONDICIONADOR AIRE	\$	14,569.60
5190100103-1	ACONDICIONADOR AIRE	\$	1.00
5190100103-2	ACONDICIONADOR AIRE	\$	1.00
5190100103-3	ACONDICIONADOR AIRE	\$	1.00
5190100103-4	ACONDICIONADOR AIRE	\$	1.00
5190100103-5	ACONDICIONADOR AIRE	\$	1.00
5190100103-6	ACONDICIONADOR AIRE	\$	1.00
5190100103-7	ACONDICIONADOR AIRE	\$	1.00
5190100103-8	ACONDICIONADOR AIRE	\$	1.00
5190100103-9	ACONDICIONADOR AIRE	\$	1.00
5190100103-10	ACONDICIONADOR AIRE	\$	1.00
5190100103-11	ACONDICIONADOR AIRE	\$	1.00
5190100103-12	ACONDICIONADOR AIRE	\$	1.00
5190100103-13	ACONDICIONADOR AIRE	\$	1.00
5190100103-14	ACONDICIONADOR AIRE	\$	1.00
5190100103-15	ACONDICIONADOR AIRE	\$	1.00
5190100103-16	ACONDICIONADOR AIRE	\$	1.00
5190100103-17	ACONDICIONADOR AIRE	\$	1.00
5190100103-18	ACONDICIONADOR AIRE	\$	1.00
5190100103-19	ACONDICIONADOR AIRE	\$	1.00
5190100103-20	ACONDICIONADOR AIRE	\$	1.00
5190100103-21	ACONDICIONADOR AIRE	\$	1.00
5190100103-22	ACONDICIONADOR AIRE	\$	1.00
5190100103-23	ACONDICIONADOR AIRE	\$	1.00
5190100103-24	ACONDICIONADOR AIRE	\$	1.00
5190100103-25	ACONDICIONADOR AIRE	\$	1.00
5190100103-26	ACONDICIONADOR AIRE	\$	1.00
5190100103-42	ACONDICIONADOR AIRE	\$	4,466.00
5190100103-43	ACONDICIONADOR AIRE	\$	4,466.00
5190100103-27	ACONDICIONADOR AIRE	\$	1.00
5190100103-28	ACONDICIONADOR AIRE	\$	1.00
5190100103-29	ACONDICIONADOR AIRE	\$	1.00
5190100103-31	ACONDICIONADOR AIRE	\$	1.00
5190100103-32	ACONDICIONADOR AIRE	\$	1.00
5190100103-33	ACONDICIONADOR AIRE	\$	1.00
5190100103-34	ACONDICIONADOR AIRE	\$	1.00
5190100103-35	ACONDICIONADOR AIRE	\$	1.00
5190100103-36	ACONDICIONADOR AIRE	\$	1.00
5190100103-37	ACONDICIONADOR AIRE	\$	1.00
5190100103-38	ACONDICIONADOR AIRE	\$	1.00
5190100103-40	ACONDICIONADOR AIRE	\$	1.00

5190100103-41	ACONDICIONADOR AIRE	\$	10.00
5190100103-44	ACONDICIONADOR AIRE	\$	6,200.00
5190100103-45	ACONDICIONADOR AIRE	\$	6,200.00
5190100103-46	ACONDICIONADOR AIRE	\$	6,400.00
5190100103-48	ACONDICIONADOR AIRE	\$	6,400.00
5190100103-49	ACONDICIONADOR AIRE	\$	6,400.00
5190100103-50	ACONDICIONADOR AIRE	\$	6,400.00
5190100103-51	ACONDICIONADOR AIRE	\$	6,400.00
5190100103-52	ACONDICIONADOR AIRE	\$	6,844.00
5190100103-53	ACONDICIONADOR AIRE	\$	7,100.00
5190100103-54	ACONDICIONADOR AIRE	\$	7,100.00
5190100103-55	ACONDICIONADOR AIRE	\$	7,100.00
5190100103-56	ACONDICIONADOR AIRE	\$	7,315.00
5190100103-57	ACONDICIONADOR AIRE	\$	7,315.00
5190100103-58	ACONDICIONADOR AIRE	\$	7,315.00
5190100103-59	ACONDICIONADOR AIRE	\$	7,315.00
5190100103-60	ACONDICIONADOR AIRE	\$	7,315.00
5190100103-61	ACONDICIONADOR AIRE	\$	7,315.00
5190100103-62	ACONDICIONADOR AIRE	\$	7,315.00
5190100103-63	ACONDICIONADOR AIRE	\$	7,315.00
5190100103-64	ACONDICIONADOR AIRE	\$	7,315.00
5190100103-65	ACONDICIONADOR AIRE	\$	7,315.00
5190100103-81	ACONDICIONADOR AIRE	\$	7,800.00
5190100103-82	ACONDICIONADOR AIRE	\$	7,800.00
5190100103-83	ACONDICIONADOR AIRE	\$	7,800.00
5190100103-84	ACONDICIONADOR AIRE	\$	7,800.00
5190100103-85	ACONDICIONADOR AIRE	\$	7,800.00
5190100103-86	ACONDICIONADOR AIRE	\$	7,800.00
5190100103-87	ACONDICIONADOR AIRE	\$	7,800.00
5190100103-88	ACONDICIONADOR AIRE	\$	7,800.00
5190100103-89	ACONDICIONADOR AIRE	\$	7,800.00
5190100103-90	ACONDICIONADOR AIRE	\$	7,800.00
5190100103-91	ACONDICIONADOR AIRE	\$	7,800.00
5190100103-92	ACONDICIONADOR AIRE	\$	7,800.00
5190100103-67	ACONDICIONADOR AIRE	\$	7,650.00
5190100103-68	ACONDICIONADOR AIRE	\$	7,650.00
5190100103-69	ACONDICIONADOR AIRE	\$	7,650.00
5190100103-70	ACONDICIONADOR AIRE	\$	7,650.00
5190100103-71	ACONDICIONADOR AIRE	\$	7,650.00
5190100103-72	ACONDICIONADOR AIRE	\$	7,650.00
5190100103-73	ACONDICIONADOR AIRE	\$	7,650.00
5190100103-74	ACONDICIONADOR AIRE	\$	7,650.00
5190100103-75	ACONDICIONADOR AIRE	\$	7,650.00
5190100103-76	ACONDICIONADOR AIRE	\$	7,650.00
5190100103-77	ACONDICIONADOR AIRE	\$	7,650.00
5190100103-94	ACONDICIONADOR AIRE	\$	131,544.00
5190100103-95	ACONDICIONADOR AIRE	\$	131,544.00
5190100103-96	ACONDICIONADOR AIRE	\$	463,887.48
5190100103-97	ACONDICIONADOR AIRE	\$	463,887.48
5190100103-98	ACONDICIONADOR AIRE	\$	463,887.48
5190100103-99	ACONDICIONADOR AIRE	\$	457,040.00
5190100103-100	ACONDICIONADOR AIRE	\$	102,600.00

5190100103-101	ACONDICIONADOR AIRE	\$	14,500.00
5190100103-102	ACONDICIONADOR AIRE	\$	14,500.00
5190100103-103	ACONDICIONADOR AIRE	\$	14,500.00
5190100076-1	BARRA SERVICIO	\$	37,550.00
5190100145-1	CARRO RECOGEDOR LOZA Y CHAROLAS	\$	3,245.00
5190100166-2	ENFRIADOR Y CALENTADOR DE AGUA	\$	3,422.01
5190100166-3	ENFRIADOR Y CALENTADOR DE AGUA	\$	3,619.00
5190100166-1	ENFRIADOR Y CALENTADOR DE AGUA	\$	1.00
5190100277-18	EQUIPO DE ADMINISTRACION	\$	6,149.00
5190100277-19	EQUIPO DE ADMINISTRACION	\$	6,325.00
5190100277-20	EQUIPO DE ADMINISTRACION	\$	6,715.00
5190100277-21	EQUIPO DE ADMINISTRACION	\$	7,475.00
5190100277-26	EQUIPO DE ADMINISTRACION	\$	8,375.00
5190100277-27	EQUIPO DE ADMINISTRACION	\$	9,049.00
5190100277-28	EQUIPO DE ADMINISTRACION	\$	9,860.00
5190100277-29	EQUIPO DE ADMINISTRACION	\$	13,373.64
5190100277-22	EQUIPO DE ADMINISTRACION	\$	7,722.00
5190100277-23	EQUIPO DE ADMINISTRACION	\$	7,722.00
5190100277-24	EQUIPO DE ADMINISTRACION	\$	7,743.25
5190100277-25	EQUIPO DE ADMINISTRACION	\$	7,743.25
5190100277-17	EQUIPO DE ADMINISTRACION	\$	4,003.00
5190100277-13	EQUIPO DE ADMINISTRACION	\$	3,299.00
5190100277-14	EQUIPO DE ADMINISTRACION	\$	3,317.60
5190100277-15	EQUIPO DE ADMINISTRACION	\$	3,317.60
5190100277-16	EQUIPO DE ADMINISTRACION	\$	3,317.60
5190100277-1	EQUIPO DE ADMINISTRACION	\$	1.00
5190100277-2	EQUIPO DE ADMINISTRACION	\$	3,074.00
5190100277-3	EQUIPO DE ADMINISTRACION	\$	3,074.00
5190100277-4	EQUIPO DE ADMINISTRACION	\$	3,074.00
5190100277-5	EQUIPO DE ADMINISTRACION	\$	3,074.00
5190100277-6	EQUIPO DE ADMINISTRACION	\$	3,074.00
5190100277-7	EQUIPO DE ADMINISTRACION	\$	3,074.00
5190100277-8	EQUIPO DE ADMINISTRACION	\$	3,074.00
5190100277-9	EQUIPO DE ADMINISTRACION	\$	3,074.00
5190100277-10	EQUIPO DE ADMINISTRACION	\$	3,074.00
5190100277-11	EQUIPO DE ADMINISTRACION	\$	3,074.00
5190100277-12	EQUIPO DE ADMINISTRACION	\$	3,099.00
5190100173-1	ESTUFA COCINA (GAS O ELECTRICA)	\$	28,600.00
5190100177-1	EXTRACTOR AIRE	\$	3,325.85
5190100183-1	HORNO COCINA (GAS O ELECTRICO)	\$	1.00
5190100183-2	HORNO COCINA (GAS O ELECTRICO)	\$	78,753.15
5190100207-1	MAQUINA ENFRIADORA PARA BEBIDAS	\$	1.00
5190100207-3	MAQUINA ENFRIADORA PARA BEBIDAS	\$	1.00
5190100207-4	MAQUINA ENFRIADORA PARA BEBIDAS	\$	5,498.40
5190100219-1	MAQUINA GENERADORA DE VAPOR QUE ASEMEJA HUMO O NIEBLA	\$	9,104.40

5190100219-2	MAQUINA GENERADORA DE VAPOR QUE ASEMEJA HUMO O NIEBLA	\$	9,104.40
5190100097-1	RACKS	\$	3,582.00
5190100249-1	RELOJ CHECADOR	\$	4,434.45
5190100249-2	RELOJ CHECADOR	\$	4,434.45
5190100249-3	RELOJ CHECADOR	\$	4,434.45
5190100249-4	RELOJ CHECADOR	\$	26,680.00
5190100249-5	RELOJ CHECADOR	\$	26,680.00
5190100249-6	RELOJ CHECADOR	\$	26,680.00
5190100249-7	RELOJ CHECADOR	\$	12,148.64
5190100097-2	RACKS	\$	12,995.63
5190100097-3	RACKS	\$	16,854.85
5210100002-1	AMPLIFICADOR PROYECTOR	\$	11,580.02
5210100006-1	CONSOLA	\$	1.00
5210100006-2	CONSOLA	\$	5,742.00
5210100028-9	EQUIPOS Y APARATOS AUDIOVISUALES	\$	6,999.00
5210100028-4	EQUIPOS Y APARATOS AUDIOVISUALES	\$	3,121.73
5210100028-5	EQUIPOS Y APARATOS AUDIOVISUALES	\$	3,121.73
5210100028-11	EQUIPOS Y APARATOS AUDIOVISUALES	\$	10,407.52
5210100028-12	EQUIPOS Y APARATOS AUDIOVISUALES	\$	10,407.52
5210100028-13	EQUIPOS Y APARATOS AUDIOVISUALES	\$	10,407.52
5210100028-14	EQUIPOS Y APARATOS AUDIOVISUALES	\$	10,407.52
5210100028-15	EQUIPOS Y APARATOS AUDIOVISUALES	\$	10,407.52
5210100028-16	EQUIPOS Y APARATOS AUDIOVISUALES	\$	10,407.52
5210100028-17	EQUIPOS Y APARATOS AUDIOVISUALES	\$	10,407.52
5210100028-3	EQUIPOS Y APARATOS AUDIOVISUALES	\$	1.00
5210100028-1	EQUIPOS Y APARATOS AUDIOVISUALES	\$	1.00
5210100028-2	EQUIPOS Y APARATOS AUDIOVISUALES	\$	10.00
5210100028-18	EQUIPOS Y APARATOS AUDIOVISUALES	\$	15,312.00
5210100028-19	EQUIPOS Y APARATOS AUDIOVISUALES	\$	19,662.61
5210100028-20	EQUIPOS Y APARATOS AUDIOVISUALES	\$	22,770.00
5210100028-21	EQUIPOS Y APARATOS AUDIOVISUALES	\$	27,096.00
5210100028-22	EQUIPOS Y APARATOS AUDIOVISUALES	\$	27,372.30
5210100028-23	EQUIPOS Y APARATOS AUDIOVISUALES	\$	32,480.00
5210100028-24	EQUIPOS Y APARATOS AUDIOVISUALES	\$	67,141.60
5210100028-25	EQUIPOS Y APARATOS AUDIOVISUALES	\$	1.00
5210100028-26	EQUIPOS Y APARATOS AUDIOVISUALES	\$	-
5210100028-27	EQUIPOS Y APARATOS AUDIOVISUALES	\$	-

5210100028-28	EQUIPOS Y APARATOS AUDIOVISUALES	\$	-
5210100028-29	EQUIPOS Y APARATOS AUDIOVISUALES	\$	-
5210100028-30	EQUIPOS Y APARATOS AUDIOVISUALES	\$	-
5210100028-31	EQUIPOS Y APARATOS AUDIOVISUALES	\$	-
5210100028-32	EQUIPOS Y APARATOS AUDIOVISUALES	\$	-
5210100028-33	EQUIPOS Y APARATOS AUDIOVISUALES	\$	-
5210100028-34	EQUIPOS Y APARATOS AUDIOVISUALES	\$	-
5210100028-36	EQUIPOS Y APARATOS AUDIOVISUALES	\$	1.00
5210100028-8	EQUIPOS Y APARATOS AUDIOVISUALES	\$	5,715.50
5210100028-41	EQUIPOS Y APARATOS AUDIOVISUALES	\$	4,290.84
5210100028-37	EQUIPOS Y APARATOS AUDIOVISUALES	\$	32,500.00
5210100028-40	EQUIPOS Y APARATOS AUDIOVISUALES	\$	22,999.00
5210100028-38	EQUIPOS Y APARATOS AUDIOVISUALES	\$	5,200.00
5210100028-39	EQUIPOS Y APARATOS AUDIOVISUALES	\$	5,200.00
5210100028-40	EQUIPOS Y APARATOS AUDIOVISUALES	\$	20,520.00
5210100028-41	EQUIPOS Y APARATOS AUDIOVISUALES	\$	20,520.00
5210100028-42	EQUIPOS Y APARATOS AUDIOVISUALES	\$	70,888.89
5210100028-43	EQUIPOS Y APARATOS AUDIOVISUALES	\$	75,777.97
5210100028-44	EQUIPOS Y APARATOS AUDIOVISUALES	\$	75,777.97
5210100028-45	EQUIPOS Y APARATOS AUDIOVISUALES	\$	75,777.97
5210100028-46	EQUIPOS Y APARATOS AUDIOVISUALES	\$	75,777.97
5210100028-47	EQUIPOS Y APARATOS AUDIOVISUALES	\$	75,777.97
5210100028-48	EQUIPOS Y APARATOS AUDIOVISUALES	\$	75,777.97
5210100028-49	EQUIPOS Y APARATOS AUDIOVISUALES	\$	75,777.97
5210100028-50	EQUIPOS Y APARATOS AUDIOVISUALES	\$	75,777.97
5210100028-51	EQUIPOS Y APARATOS AUDIOVISUALES	\$	75,778.01
5210100008-1	MICROFONO	\$	1.00
5210100008-2	MICROFONO	\$	1.00
5210100008-3	MICROFONO	\$	1.00
5210100008-4	MICROFONO	\$	1.00
5210100008-5	MICROFONO	\$	2,920.00
5210100008-6	MICROFONO	\$	3,358.00
5210100008-7	MICROFONO	\$	3,916.40
5210100008-8	MICROFONO	\$	3,916.40
5210100008-9	MICROFONO	\$	9,193.00
5210100008-10	MICROFONO	\$	10,150.00
5210100014-1	PANTALLA PROYECTOR	\$	4,640.00

5210100014-2	PANTALLA PROYECTOR	\$	4,640.00
5210100014-3	PANTALLA PROYECTOR	\$	4,640.00
5210100014-4	PANTALLA PROYECTOR	\$	14,891.50
5210100014-5	PANTALLA PROYECTOR	\$	2,798.50
5210100014-6	PANTALLA PROYECTOR	\$	2,798.50
5210100029-4	PROYECTOR	\$	5,000.01
5210100029-1	PROYECTOR	\$	8,007.48
5210100029-2	PROYECTOR	\$	12,897.46
5210100029-3	PROYECTOR	\$	8,007.48
5210100029-4	PROYECTOR	\$	11,585.50
5210100029-5	PROYECTOR	\$	11,585.50
5230100021-1	CAMARA FOTOGRAFICA	\$	5,869.60
5230100021-2	CAMARA FOTOGRAFICA	\$	5,869.60
5230100021-3	CAMARA FOTOGRAFICA	\$	5,869.60
5230100021-4	CAMARA FOTOGRAFICA	\$	5,869.60
5230100021-5	CAMARA FOTOGRAFICA	\$	13,328.40
5230100021-6	CAMARA FOTOGRAFICA	\$	13,328.40
5230100021-7	CAMARA FOTOGRAFICA	\$	13,328.40
5230100022-1	CAMARA FOTOGRAFICA DIGITAL	\$	3,572.11
5230100022-3	CAMARA FOTOGRAFICA DIGITAL	\$	25,408.43
5230100022-4	CAMARA FOTOGRAFICA DIGITAL	\$	25,408.43
5230100022-5	CAMARA FOTOGRAFICA DIGITAL	\$	32,240.00
5230100082-3	CÁMARAS FOTOGRÁFICAS Y DE VIDEO	\$	4,355.80
5230100082-6	CÁMARAS FOTOGRÁFICAS Y DE VIDEO	\$	16,675.00
5230100082-7	CÁMARAS FOTOGRÁFICAS Y DE VIDEO	\$	16,675.00
5230100082-5	CÁMARAS FOTOGRÁFICAS Y DE VIDEO	\$	6,832.40
5230100082-1	CÁMARAS FOTOGRÁFICAS Y DE VIDEO	\$	2,793.35
5230100082-2	CÁMARAS FOTOGRÁFICAS Y DE VIDEO	\$	2,793.35
5230100083-2	OTRO MOBILIARIO EDUCACIONAL Y RECREATIVO	\$	7,737.20
5230100076-1	VIDEOPROYECTOR	\$	4,700.01
5290100002-1	BAFLE	\$	4,683.00
5290100002-2	BAFLE	\$	4,683.00
5290100025-5	OTRO MOBILIARIO Y EQUIPO EDUCACIONAL Y RECREATIVO	\$	7,465.00
5290100025-6	OTRO MOBILIARIO Y EQUIPO EDUCACIONAL Y RECREATIVO	\$	7,465.00
5290100025-7	OTRO MOBILIARIO Y EQUIPO EDUCACIONAL Y RECREATIVO	\$	7,465.00
5290100025-8	OTRO MOBILIARIO Y EQUIPO EDUCACIONAL Y RECREATIVO	\$	7,465.00
5290100025-9	OTRO MOBILIARIO Y EQUIPO EDUCACIONAL Y RECREATIVO	\$	3,599.83
5290100025-1	OTRO MOBILIARIO Y EQUIPO EDUCACIONAL Y RECREATIVO	\$	4,524.00
5290100025-2	OTRO MOBILIARIO Y EQUIPO EDUCACIONAL Y RECREATIVO	\$	4,642.50
5290100025-3	OTRO MOBILIARIO Y EQUIPO EDUCACIONAL Y RECREATIVO	\$	4,642.50
5290100025-4	OTRO MOBILIARIO Y EQUIPO EDUCACIONAL Y RECREATIVO	\$	4,642.50
5290100025-10	OTRO MOBILIARIO Y EQUIPO EDUCACIONAL Y RECREATIVO	\$	17,500.00

5290100025-11	OTRO MOBILIARIO Y EQUIPO EDUCACIONAL Y RECREATIVO	\$	7,400.00
5290100025-12	OTRO MOBILIARIO Y EQUIPO EDUCACIONAL Y RECREATIVO	\$	23,611.80
5290100025-13	OTRO MOBILIARIO Y EQUIPO EDUCACIONAL Y RECREATIVO	\$	23,611.80
5290100025-14	OTRO MOBILIARIO Y EQUIPO EDUCACIONAL Y RECREATIVO	\$	23,611.80
5290100025-15	OTRO MOBILIARIO Y EQUIPO EDUCACIONAL Y RECREATIVO	\$	23,611.80
5310100365-1	EQUIPO MÉDICO Y DE LABORATORIO	\$	199,955.30
5320100426-1	INSTRUMENTAL MEDICO Y DE LABORATORIO	\$	3,789.50
5410100004-2	AUTOMOVIL SEDAN	\$	299,900.00
5410100004-3	AUTOMOVIL SEDAN	\$	186,666.00
5410100004-4	AUTOMOVIL SEDAN	\$	284,100.00
5410100004-5	AUTOMOVIL SEDAN	\$	291,000.00
5410100018-1	CAMIONETA PICK-UP	\$	660,500.00
5410100027-1	CAMIONETA (GUAYIN, PANEL, ESTACAS REDILAS)	\$	205,750.00
5410100042-1	OMNIBUS O AUTOBUS CONVENCIONAL	\$	1,485,000.00
5410100047-2	VAGONETA	\$	590,600.00
5410100047-1	VAGONETA	\$	435,899.99
5410100048-1	VEHÍCULOS Y EQUIPO TERRESTRE PARA LA EJECUCION DE PROGRAMAS DE SEGURIDAD PUBLICA Y NACIONAL	\$	-
5420100019-1	REMOQUE CAMA BAJA	\$	33,000.00
5620100072-1	BOMBA HIDRAULICA	\$	4,521.68
5620100007-1	CENTRO DE MAQUINADO DE CNC (PARA PRACTICAS)	\$	508,080.00
5620100126-3	COMPRESORA (PARA USOS INDUSTRIALES)	\$	23,572.50
5620100126-1	COMPRESORA (PARA USOS INDUSTRIALES)	\$	4,466.00
5620100126-4	COMPRESORA (PARA USOS INDUSTRIALES)	\$	167,628.32
5620100008-1	CONTROLADOR LOGICO PROGRAMABLE	\$	80,000.00
5620100008-2	CONTROLADOR LOGICO PROGRAMABLE	\$	80,000.00
5620100008-3	CONTROLADOR LOGICO PROGRAMABLE	\$	212,800.00
5620100008-4	CONTROLADOR LOGICO PROGRAMABLE	\$	212,800.00
5620100008-5	CONTROLADOR LOGICO PROGRAMABLE	\$	212,800.00
5620100008-6	CONTROLADOR LOGICO PROGRAMABLE	\$	212,800.00
5620100008-7	CONTROLADOR LOGICO PROGRAMABLE	\$	212,800.00
5620100008-8	CONTROLADOR LOGICO PROGRAMABLE	\$	212,800.00
5620100008-9	CONTROLADOR LOGICO PROGRAMABLE	\$	212,800.00
5620100008-10	CONTROLADOR LOGICO PROGRAMABLE	\$	212,800.00
5620100008-11	CONTROLADOR LOGICO PROGRAMABLE	\$	212,800.00
5620100008-12	CONTROLADOR LOGICO PROGRAMABLE	\$	212,800.00

5620100134-1	CORTADORA LAMINA	\$	33,350.00
5620100167-1	DOBLADORAS (PARA MADERA, METAL, PLASTICO, PAPEL Y TUBO)	\$	180,192.53
5620100177-1	EMPACADORA	\$	27,180.79
5620100469-37	MAQUINARIA Y EQUIPO INDUSTRIAL	\$	18,027.00
5620100469-38	MAQUINARIA Y EQUIPO INDUSTRIAL	\$	18,183.00
5620100469-39	MAQUINARIA Y EQUIPO INDUSTRIAL	\$	18,183.00
5620100469-40	MAQUINARIA Y EQUIPO INDUSTRIAL	\$	21,460.00
5620100469-41	MAQUINARIA Y EQUIPO INDUSTRIAL	\$	22,000.00
5620100469-42	MAQUINARIA Y EQUIPO INDUSTRIAL	\$	22,000.00
5620100469-47	MAQUINARIA Y EQUIPO INDUSTRIAL	\$	37,953.00
5620100469-49	MAQUINARIA Y EQUIPO INDUSTRIAL	\$	53,855.00
5620100469-36	MAQUINARIA Y EQUIPO INDUSTRIAL	\$	16,366.05
5620100469-43	MAQUINARIA Y EQUIPO INDUSTRIAL	\$	29,469.15
5620100469-44	MAQUINARIA Y EQUIPO INDUSTRIAL	\$	29,535.00
5620100469-64	MAQUINARIA Y EQUIPO INDUSTRIAL	\$	199,806.75
5620100469-65	MAQUINARIA Y EQUIPO INDUSTRIAL	\$	199,883.60
5620100469-66	MAQUINARIA Y EQUIPO INDUSTRIAL	\$	210,000.00
5620100469-67	MAQUINARIA Y EQUIPO INDUSTRIAL	\$	210,000.00
5620100469-68	MAQUINARIA Y EQUIPO INDUSTRIAL	\$	234,943.00
5620100469-69	MAQUINARIA Y EQUIPO INDUSTRIAL	\$	240,515.00
5620100469-70	MAQUINARIA Y EQUIPO INDUSTRIAL	\$	257,076.00
5620100469-71	MAQUINARIA Y EQUIPO INDUSTRIAL	\$	267,455.00
5620100469-73	MAQUINARIA Y EQUIPO INDUSTRIAL	\$	310,290.00
5620100469-74	MAQUINARIA Y EQUIPO INDUSTRIAL	\$	319,700.00
5620100469-84	MAQUINARIA Y EQUIPO INDUSTRIAL	\$	3,838,621.80
5620100469-85	MAQUINARIA Y EQUIPO INDUSTRIAL	\$	10.00
5620100469-75	MAQUINARIA Y EQUIPO INDUSTRIAL	\$	339,500.00
5620100469-76	MAQUINARIA Y EQUIPO INDUSTRIAL	\$	370,930.00
5620100469-77	MAQUINARIA Y EQUIPO INDUSTRIAL	\$	400,606.00
5620100469-78	MAQUINARIA Y EQUIPO INDUSTRIAL	\$	400,606.00
5620100469-79	MAQUINARIA Y EQUIPO INDUSTRIAL	\$	450,000.00
5620100469-80	MAQUINARIA Y EQUIPO INDUSTRIAL	\$	450,000.00
5620100469-22	MAQUINARIA Y EQUIPO INDUSTRIAL	\$	6,813.75

5620100469-23	MAQUINARIA Y EQUIPO INDUSTRIAL	\$	7,810.00
5620100469-26	MAQUINARIA Y EQUIPO INDUSTRIAL	\$	10,005.00
5620100469-27	MAQUINARIA Y EQUIPO INDUSTRIAL	\$	10,553.00
5620100469-28	MAQUINARIA Y EQUIPO INDUSTRIAL	\$	10,925.24
5620100469-29	MAQUINARIA Y EQUIPO INDUSTRIAL	\$	12,005.00
5620100469-30	MAQUINARIA Y EQUIPO INDUSTRIAL	\$	12,005.00
5620100469-31	MAQUINARIA Y EQUIPO INDUSTRIAL	\$	12,652.00
5620100469-32	MAQUINARIA Y EQUIPO INDUSTRIAL	\$	12,652.00
5620100469-33	MAQUINARIA Y EQUIPO INDUSTRIAL	\$	13,692.00
5620100469-34	MAQUINARIA Y EQUIPO INDUSTRIAL	\$	13,692.00
5620100469-35	MAQUINARIA Y EQUIPO INDUSTRIAL	\$	14,662.50
5620100469-11	MAQUINARIA Y EQUIPO INDUSTRIAL	\$	1.00
5620100469-12	MAQUINARIA Y EQUIPO INDUSTRIAL	\$	1.00
5620100469-13	MAQUINARIA Y EQUIPO INDUSTRIAL	\$	1.00
5620100469-14	MAQUINARIA Y EQUIPO INDUSTRIAL	\$	1.00
5620100469-15	MAQUINARIA Y EQUIPO INDUSTRIAL	\$	1.00
5620100469-10	MAQUINARIA Y EQUIPO INDUSTRIAL	\$	1.00
5620100469-19	MAQUINARIA Y EQUIPO INDUSTRIAL	\$	3,993.00
5620100469-20	MAQUINARIA Y EQUIPO INDUSTRIAL	\$	4,292.00
5620100469-1	MAQUINARIA Y EQUIPO INDUSTRIAL	\$	2,517.20
5620100469-2	MAQUINARIA Y EQUIPO INDUSTRIAL	\$	10.00
5620100469-3	MAQUINARIA Y EQUIPO INDUSTRIAL	\$	10.00
5620100469-4	MAQUINARIA Y EQUIPO INDUSTRIAL	\$	10.00
5620100469-6	MAQUINARIA Y EQUIPO INDUSTRIAL	\$	10.00
5620100469-8	MAQUINARIA Y EQUIPO INDUSTRIAL	\$	10.00
5620100469-124	MAQUINARIA Y EQUIPO INDUSTRIAL	\$	42,327.97
5620100469-125	MAQUINARIA Y EQUIPO INDUSTRIAL	\$	42,046.51
5620100469-126	MAQUINARIA Y EQUIPO INDUSTRIAL	\$	67,809.24
5620100469-51	MAQUINARIA Y EQUIPO INDUSTRIAL	\$	65,217.11
5620100469-52	MAQUINARIA Y EQUIPO INDUSTRIAL	\$	75,609.00
5620100469-53	MAQUINARIA Y EQUIPO INDUSTRIAL	\$	77,799.00
5620100469-86	MAQUINARIA Y EQUIPO INDUSTRIAL	\$	1,529,349.00
5620100469-87	MAQUINARIA Y EQUIPO INDUSTRIAL	\$	1,703,739.03

5620100469-88	MAQUINARIA Y EQUIPO INDUSTRIAL	\$	12,122.95
5620100469-89	MAQUINARIA Y EQUIPO INDUSTRIAL	\$	12,133.10
5620100469-90	MAQUINARIA Y EQUIPO INDUSTRIAL	\$	13,229.79
5620100469-91	MAQUINARIA Y EQUIPO INDUSTRIAL	\$	8,598.14
5620100469-92	MAQUINARIA Y EQUIPO INDUSTRIAL	\$	8,598.14
5620100469-93	MAQUINARIA Y EQUIPO INDUSTRIAL	\$	8,598.14
5620100469-94	MAQUINARIA Y EQUIPO INDUSTRIAL	\$	8,642.24
5620100469-95	MAQUINARIA Y EQUIPO INDUSTRIAL	\$	8,642.24
5620100469-96	MAQUINARIA Y EQUIPO INDUSTRIAL	\$	5,070.70
5620100469-97	MAQUINARIA Y EQUIPO INDUSTRIAL	\$	5,247.06
5620100469-98	MAQUINARIA Y EQUIPO INDUSTRIAL	\$	5,247.06
5620100469-99	MAQUINARIA Y EQUIPO INDUSTRIAL	\$	5,247.06
5620100469-100	MAQUINARIA Y EQUIPO INDUSTRIAL	\$	5,247.06
5620100469-101	MAQUINARIA Y EQUIPO INDUSTRIAL	\$	5,247.06
5620100469-102	MAQUINARIA Y EQUIPO INDUSTRIAL	\$	16,462.83
5620100469-103	MAQUINARIA Y EQUIPO INDUSTRIAL	\$	7,979.51
5620100469-104	MAQUINARIA Y EQUIPO INDUSTRIAL	\$	12,657.16
5620100469-105	MAQUINARIA Y EQUIPO INDUSTRIAL	\$	12,657.16
5620100469-106	MAQUINARIA Y EQUIPO INDUSTRIAL	\$	5,393.05
5620100469-107	MAQUINARIA Y EQUIPO INDUSTRIAL	\$	4,127.33
5620100469-108	MAQUINARIA Y EQUIPO INDUSTRIAL	\$	6,603.74
5620100469-109	MAQUINARIA Y EQUIPO INDUSTRIAL	\$	4,127.34
5620100469-110	MAQUINARIA Y EQUIPO INDUSTRIAL	\$	4,127.33
5620100469-111	MAQUINARIA Y EQUIPO INDUSTRIAL	\$	4,897.77
5620100469-112	MAQUINARIA Y EQUIPO INDUSTRIAL	\$	6,603.74
5620100469-113	MAQUINARIA Y EQUIPO INDUSTRIAL	\$	6,548.70
5620100469-114	MAQUINARIA Y EQUIPO INDUSTRIAL	\$	229,845.42
5620100469-115	MAQUINARIA Y EQUIPO INDUSTRIAL	\$	40,753.70
5620100469-116	MAQUINARIA Y EQUIPO INDUSTRIAL	\$	16,101.97
5620100469-117	MAQUINARIA Y EQUIPO INDUSTRIAL	\$	15,254.53
5620100469-118	MAQUINARIA Y EQUIPO INDUSTRIAL	\$	18,500.17
5620100469-119	MAQUINARIA Y EQUIPO INDUSTRIAL	\$	23,887.94
5620100469-120	MAQUINARIA Y EQUIPO INDUSTRIAL	\$	28,431.84

5620100469-121	MAQUINARIA Y EQUIPO INDUSTRIAL	\$	12,008.88
5620100469-122	MAQUINARIA Y EQUIPO INDUSTRIAL	\$	6,491.29
5620100469-123	MAQUINARIA Y EQUIPO INDUSTRIAL	\$	6,491.29
5620100469-133	MAQUINARIA Y EQUIPO INDUSTRIAL	\$	4,384.80
5620100469-134	MAQUINARIA Y EQUIPO INDUSTRIAL	\$	4,384.80
5620100469-135	MAQUINARIA Y EQUIPO INDUSTRIAL	\$	4,384.80
5620100469-136	MAQUINARIA Y EQUIPO INDUSTRIAL	\$	4,384.80
5620100469-127	MAQUINARIA Y EQUIPO INDUSTRIAL	\$	20,249.42
5620100469-128	MAQUINARIA Y EQUIPO INDUSTRIAL	\$	8,070.67
5620100469-129	MAQUINARIA Y EQUIPO INDUSTRIAL	\$	10,985.05
5620100469-130	MAQUINARIA Y EQUIPO INDUSTRIAL	\$	39,531.40
5620100469-131	MAQUINARIA Y EQUIPO INDUSTRIAL	\$	14,422.46
5620100360-1	PRENSA (PARA MADERA, METAL, PIEDRA Y PLASTICO)	\$	14,697.00
5620100025-1	SISTEMA DE ENTRENAMIENTO DE TIEMPOS Y MOVIMIENTOS (PARA PRACTICAS)	\$	17,829.60
5620100025-4	SISTEMA DE ENTRENAMIENTO DE TIEMPOS Y MOVIMIENTOS (PARA PRACTICAS)	\$	58,582.15
5620100025-2	SISTEMA DE ENTRENAMIENTO DE TIEMPOS Y MOVIMIENTOS (PARA PRACTICAS)	\$	27,974.90
5620100025-3	SISTEMA DE ENTRENAMIENTO DE TIEMPOS Y MOVIMIENTOS (PARA PRACTICAS)	\$	27,974.90
5620100025-5	SISTEMA DE ENTRENAMIENTO DE TIEMPOS Y MOVIMIENTOS (PARA PRACTICAS)	\$	60,356.25
5620100422-2	TANQUE ALTA PRESION	\$	1.00
5620100422-3	TANQUE ALTA PRESION	\$	1.00
5620100422-4	TANQUE ALTA PRESION	\$	1.00
5620100422-1	TANQUE ALTA PRESION	\$	1.00
5620100422-5	TANQUE ALTA PRESION	\$	6,846.90
5620100422-6	TANQUE ALTA PRESION	\$	24,250.03
5620100422-7	TANQUE ALTA PRESION	\$	24,250.03
5620100422-8	TANQUE ALTA PRESION	\$	24,250.03
5620100422-9	TANQUE ALTA PRESION	\$	24,250.03
5620100422-10	TANQUE ALTA PRESION	\$	24,250.03
5620100434-10	TORNO (PARA MADERA, METAL, PIEDRA Y PLASTICO)	\$	2,173,500.00
5620100434-7	TORNO (PARA MADERA, METAL, PIEDRA Y PLASTICO)	\$	44,587.00
5620100434-8	TORNO (PARA MADERA, METAL, PIEDRA Y PLASTICO)	\$	323,331.70
5650100048-1	APARATO TELEFONICO	\$	9,767.20
5650100217-1	EQUIPOS Y APARATOS DE COMUNICACIONES Y TELECOMUNICACIONES	\$	16,490.00
5650100152-1	RADIO RECEPTOR FM-WT	\$	3,804.80
5650100152-2	RADIO RECEPTOR FM-WT	\$	3,804.80

5650100152-4	RADIO RECEPTOR FM-WT	\$	3,804.80
5650100152-5	RADIO RECEPTOR FM-WT	\$	3,804.80
5650100152-6	RADIO RECEPTOR FM-WT	\$	3,804.80
5650100185-2	TELEFONO CELULAR	\$	13,869.01
5650100185-1	TELEFONO CELULAR	\$	3,709.00
5650100185-3	TELEFONO CELULAR	\$	10,919.00
5650100185-4	TELEFONO CELULAR	\$	7,039.00
5650100186-1	TELEFONO FIJO SATELITAL	\$	4,470.64
5650100186-2	TELEFONO FIJO SATELITAL	\$	4,470.64
5650100187-1	SISTEMA TELEFONICO	\$	22,713.48
5660100068-2	APARATO PARA CONEXIONES (SWITCHERA)	\$	24,400.00
5660100068-1	APARATO PARA CONEXIONES (SWITCHERA)	\$	24,400.00
5660100089-1	FUENTE ALIMENTACION	\$	29,355.38
5660100165-55	MAQUINARIA Y EQUIPO ELECTRICO Y ELECTRONICO	\$	46,968.60
5660100165-48	MAQUINARIA Y EQUIPO ELECTRICO Y ELECTRONICO	\$	54,686.60
5660100165-49	MAQUINARIA Y EQUIPO ELECTRICO Y ELECTRONICO	\$	30,731.35
5660100165-50	MAQUINARIA Y EQUIPO ELECTRICO Y ELECTRONICO	\$	30,731.35
5660100165-51	MAQUINARIA Y EQUIPO ELECTRICO Y ELECTRONICO	\$	5,200.34
5660100165-52	MAQUINARIA Y EQUIPO ELECTRICO Y ELECTRONICO	\$	58,710.76
5660100165-53	MAQUINARIA Y EQUIPO ELECTRICO Y ELECTRONICO	\$	79,259.52
5660100165-54	MAQUINARIA Y EQUIPO ELECTRICO Y ELECTRONICO	\$	79,259.52
5660100165-29	MAQUINARIA Y EQUIPO ELECTRICO Y ELECTRONICO	\$	54,686.60
5660100165-30	MAQUINARIA Y EQUIPO ELECTRICO Y ELECTRONICO	\$	30,731.35
5660100165-31	MAQUINARIA Y EQUIPO ELECTRICO Y ELECTRONICO	\$	30,731.35
5660100165-32	MAQUINARIA Y EQUIPO ELECTRICO Y ELECTRONICO	\$	5,200.34
5660100165-34	MAQUINARIA Y EQUIPO ELECTRICO Y ELECTRONICO	\$	123,212.88
5660100165-35	MAQUINARIA Y EQUIPO ELECTRICO Y ELECTRONICO	\$	45,968.53
5660100165-36	MAQUINARIA Y EQUIPO ELECTRICO Y ELECTRONICO	\$	40,500.00
5660100165-37	MAQUINARIA Y EQUIPO ELECTRICO Y ELECTRONICO	\$	30,025.00
5660100165-38	MAQUINARIA Y EQUIPO ELECTRICO Y ELECTRONICO	\$	30,025.00
5660100165-39	MAQUINARIA Y EQUIPO ELECTRICO Y ELECTRONICO	\$	69,101.71
5660100165-40	MAQUINARIA Y EQUIPO ELECTRICO Y ELECTRONICO	\$	30,731.34
5660100165-41	MAQUINARIA Y EQUIPO ELECTRICO Y ELECTRONICO	\$	54,686.60
5660100165-42	MAQUINARIA Y EQUIPO ELECTRICO Y ELECTRONICO	\$	54,686.60
5660100165-43	MAQUINARIA Y EQUIPO ELECTRICO Y ELECTRONICO	\$	25,100.00
5660100165-44	MAQUINARIA Y EQUIPO ELECTRICO Y ELECTRONICO	\$	18,003.45
5660100165-45	MAQUINARIA Y EQUIPO ELECTRICO Y ELECTRONICO	\$	54,686.60

5660100165-46	MAQUINARIA Y EQUIPO ELECTRICO Y ELECTRONICO	\$	54,686.60
5660100165-47	MAQUINARIA Y EQUIPO ELECTRICO Y ELECTRONICO	\$	6,700.60
5660100165-1	MAQUINARIA Y EQUIPO ELECTRICO Y ELECTRONICO	\$	1.00
5660100165-2	MAQUINARIA Y EQUIPO ELECTRICO Y ELECTRONICO	\$	1.00
5660100165-3	MAQUINARIA Y EQUIPO ELECTRICO Y ELECTRONICO	\$	1.00
5660100165-4	MAQUINARIA Y EQUIPO ELECTRICO Y ELECTRONICO	\$	243,786.00
5660100165-5	MAQUINARIA Y EQUIPO ELECTRICO Y ELECTRONICO	\$	105,046.00
5660100165-7	MAQUINARIA Y EQUIPO ELECTRICO Y ELECTRONICO	\$	1.00
5660100165-8	MAQUINARIA Y EQUIPO ELECTRICO Y ELECTRONICO	\$	1.00
5660100165-9	MAQUINARIA Y EQUIPO ELECTRICO Y ELECTRONICO	\$	1.00
5660100165-10	MAQUINARIA Y EQUIPO ELECTRICO Y ELECTRONICO	\$	1.00
5660100165-11	MAQUINARIA Y EQUIPO ELECTRICO Y ELECTRONICO	\$	1.00
5660100165-12	MAQUINARIA Y EQUIPO ELECTRICO Y ELECTRONICO	\$	472,838.39
5660100165-13	MAQUINARIA Y EQUIPO ELECTRICO Y ELECTRONICO	\$	472,838.39
5660100165-14	MAQUINARIA Y EQUIPO ELECTRICO Y ELECTRONICO	\$	302,297.16
5660100165-15	MAQUINARIA Y EQUIPO ELECTRICO Y ELECTRONICO	\$	14,105.60
5660100165-16	MAQUINARIA Y EQUIPO ELECTRICO Y ELECTRONICO	\$	45,968.53
5660100165-17	MAQUINARIA Y EQUIPO ELECTRICO Y ELECTRONICO	\$	40,500.00
5660100165-18	MAQUINARIA Y EQUIPO ELECTRICO Y ELECTRONICO	\$	30,025.00
5660100165-19	MAQUINARIA Y EQUIPO ELECTRICO Y ELECTRONICO	\$	30,025.00
5660100165-20	MAQUINARIA Y EQUIPO ELECTRICO Y ELECTRONICO	\$	69,101.71
5660100165-21	MAQUINARIA Y EQUIPO ELECTRICO Y ELECTRONICO	\$	30,731.34
5660100165-22	MAQUINARIA Y EQUIPO ELECTRICO Y ELECTRONICO	\$	54,686.60
5660100165-23	MAQUINARIA Y EQUIPO ELECTRICO Y ELECTRONICO	\$	54,686.60
5660100165-24	MAQUINARIA Y EQUIPO ELECTRICO Y ELECTRONICO	\$	25,100.00
5660100165-25	MAQUINARIA Y EQUIPO ELECTRICO Y ELECTRONICO	\$	18,003.45
5660100165-26	MAQUINARIA Y EQUIPO ELECTRICO Y ELECTRONICO	\$	54,686.60
5660100165-27	MAQUINARIA Y EQUIPO ELECTRICO Y ELECTRONICO	\$	54,686.60
5660100165-28	MAQUINARIA Y EQUIPO ELECTRICO Y ELECTRONICO	\$	6,700.60
5660100165-62	MAQUINARIA Y EQUIPO ELECTRICO Y ELECTRONICO	\$	14,326.00
5660100165-57	MAQUINARIA Y EQUIPO ELECTRICO Y ELECTRONICO	\$	36,739.15
5660100165-58	MAQUINARIA Y EQUIPO ELECTRICO Y ELECTRONICO	\$	36,739.15
5660100165-59	MAQUINARIA Y EQUIPO ELECTRICO Y ELECTRONICO	\$	32,316.99

5660100165-60	MAQUINARIA Y EQUIPO ELECTRICO Y ELECTRONICO	\$	32,316.99
5660100165-61	MAQUINARIA Y EQUIPO ELECTRICO Y ELECTRONICO	\$	188,720.49
5660100165-56	MAQUINARIA Y EQUIPO ELECTRICO Y ELECTRONICO	\$	264,480.00
5660100089-2	FUENTE ALIMENTACION	\$	13,898.25
5670100166-1	BOMBA DE ESPIRAL	\$	14,500.00
5670100164-110	HERRAMIENTAS Y MAQUINAS-HERRAMIENTA	\$	15,335.20
5670100164-111	HERRAMIENTAS Y MAQUINAS-HERRAMIENTA	\$	4,231.68
5670100164-112	HERRAMIENTAS Y MAQUINAS-HERRAMIENTA	\$	4,231.68
5670100164-114	HERRAMIENTAS Y MAQUINAS-HERRAMIENTA	\$	19,140.00
5670100164-115	HERRAMIENTAS Y MAQUINAS-HERRAMIENTA	\$	16,889.60
5670100164-116	HERRAMIENTAS Y MAQUINAS-HERRAMIENTA	\$	16,889.60
5670100164-113	HERRAMIENTAS Y MAQUINAS-HERRAMIENTA	\$	6,618.99
5670100164-99	HERRAMIENTAS Y MAQUINAS-HERRAMIENTA	\$	6,618.99
5670100164-100	HERRAMIENTAS Y MAQUINAS-HERRAMIENTA	\$	11,948.00
5670100164-101	HERRAMIENTAS Y MAQUINAS-HERRAMIENTA	\$	11,948.00
5670100164-102	HERRAMIENTAS Y MAQUINAS-HERRAMIENTA	\$	11,948.00
5670100164-103	HERRAMIENTAS Y MAQUINAS-HERRAMIENTA	\$	11,948.00
5670100164-104	HERRAMIENTAS Y MAQUINAS-HERRAMIENTA	\$	11,948.00
5670100164-105	HERRAMIENTAS Y MAQUINAS-HERRAMIENTA	\$	7,000.00
5670100164-106	HERRAMIENTAS Y MAQUINAS-HERRAMIENTA	\$	7,000.00
5670100164-107	HERRAMIENTAS Y MAQUINAS-HERRAMIENTA	\$	7,000.00
5670100164-108	HERRAMIENTAS Y MAQUINAS-HERRAMIENTA	\$	7,000.00
5670100164-109	HERRAMIENTAS Y MAQUINAS-HERRAMIENTA	\$	7,000.00
5670100164-1	HERRAMIENTAS Y MAQUINAS-HERRAMIENTA	\$	1.00
5670100164-2	HERRAMIENTAS Y MAQUINAS-HERRAMIENTA	\$	1.00
5670100164-3	HERRAMIENTAS Y MAQUINAS-HERRAMIENTA	\$	1.00
5670100164-4	HERRAMIENTAS Y MAQUINAS-HERRAMIENTA	\$	1.00
5670100164-8	HERRAMIENTAS Y MAQUINAS-HERRAMIENTA	\$	1.00
5670100164-9	HERRAMIENTAS Y MAQUINAS-HERRAMIENTA	\$	1.00
5670100164-10	HERRAMIENTAS Y MAQUINAS-HERRAMIENTA	\$	1.00
5670100164-11	HERRAMIENTAS Y MAQUINAS-HERRAMIENTA	\$	1.00
5670100164-12	HERRAMIENTAS Y MAQUINAS-HERRAMIENTA	\$	1.00
5670100164-14	HERRAMIENTAS Y MAQUINAS-HERRAMIENTA	\$	1.00
5670100164-15	HERRAMIENTAS Y MAQUINAS-HERRAMIENTA	\$	1.00

5670100164-16	HERRAMIENTAS Y MÁQUINAS- HERRAMIENTA	\$	1.00
5670100164-17	HERRAMIENTAS Y MÁQUINAS- HERRAMIENTA	\$	1.00
5670100164-18	HERRAMIENTAS Y MÁQUINAS- HERRAMIENTA	\$	1.00
5670100164-19	HERRAMIENTAS Y MÁQUINAS- HERRAMIENTA	\$	1.00
5670100164-20	HERRAMIENTAS Y MÁQUINAS- HERRAMIENTA	\$	1.00
5670100164-21	HERRAMIENTAS Y MÁQUINAS- HERRAMIENTA	\$	1.00
5670100164-22	HERRAMIENTAS Y MÁQUINAS- HERRAMIENTA	\$	1.00
5670100164-23	HERRAMIENTAS Y MÁQUINAS- HERRAMIENTA	\$	1.00
5670100164-24	HERRAMIENTAS Y MÁQUINAS- HERRAMIENTA	\$	1.00
5670100164-25	HERRAMIENTAS Y MÁQUINAS- HERRAMIENTA	\$	1.00
5670100164-26	HERRAMIENTAS Y MÁQUINAS- HERRAMIENTA	\$	1.00
5670100164-28	HERRAMIENTAS Y MÁQUINAS- HERRAMIENTA	\$	1.00
5670100164-29	HERRAMIENTAS Y MÁQUINAS- HERRAMIENTA	\$	1.00
5670100164-30	HERRAMIENTAS Y MÁQUINAS- HERRAMIENTA	\$	1.00
5670100164-31	HERRAMIENTAS Y MÁQUINAS- HERRAMIENTA	\$	1.00
5670100164-32	HERRAMIENTAS Y MÁQUINAS- HERRAMIENTA	\$	1.00
5670100164-34	HERRAMIENTAS Y MÁQUINAS- HERRAMIENTA	\$	1.00
5670100164-35	HERRAMIENTAS Y MÁQUINAS- HERRAMIENTA	\$	1.00
5670100164-36	HERRAMIENTAS Y MÁQUINAS- HERRAMIENTA	\$	1.00
5670100164-37	HERRAMIENTAS Y MÁQUINAS- HERRAMIENTA	\$	1.00
5670100164-40	HERRAMIENTAS Y MÁQUINAS- HERRAMIENTA	\$	1.00
5670100164-41	HERRAMIENTAS Y MÁQUINAS- HERRAMIENTA	\$	1.00
5670100164-42	HERRAMIENTAS Y MÁQUINAS- HERRAMIENTA	\$	1.00
5670100164-43	HERRAMIENTAS Y MÁQUINAS- HERRAMIENTA	\$	1.00
5670100164-44	HERRAMIENTAS Y MÁQUINAS- HERRAMIENTA	\$	1.00
5670100164-45	HERRAMIENTAS Y MÁQUINAS- HERRAMIENTA	\$	1.00
5670100164-46	HERRAMIENTAS Y MÁQUINAS- HERRAMIENTA	\$	1.00
5670100164-47	HERRAMIENTAS Y MÁQUINAS- HERRAMIENTA	\$	1.00
5670100164-48	HERRAMIENTAS Y MÁQUINAS- HERRAMIENTA	\$	10.00
5670100164-50	HERRAMIENTAS Y MÁQUINAS- HERRAMIENTA	\$	10.00
5670100164-51	HERRAMIENTAS Y MÁQUINAS- HERRAMIENTA	\$	10.00
5670100164-53	HERRAMIENTAS Y MÁQUINAS- HERRAMIENTA	\$	2,722.58
5670100164-55	HERRAMIENTAS Y MÁQUINAS- HERRAMIENTA	\$	2,875.00

5670100164-57	HERRAMIENTAS Y MÁQUINAS-HERRAMIENTA	\$	3,076.32
5670100164-58	HERRAMIENTAS Y MÁQUINAS-HERRAMIENTA	\$	3,108.80
5670100164-59	HERRAMIENTAS Y MÁQUINAS-HERRAMIENTA	\$	3,531.97
5670100164-60	HERRAMIENTAS Y MÁQUINAS-HERRAMIENTA	\$	3,622.50
5670100164-61	HERRAMIENTAS Y MÁQUINAS-HERRAMIENTA	\$	3,774.47
5670100164-62	HERRAMIENTAS Y MÁQUINAS-HERRAMIENTA	\$	3,891.00
5670100164-63	HERRAMIENTAS Y MÁQUINAS-HERRAMIENTA	\$	3,891.00
5670100164-64	HERRAMIENTAS Y MÁQUINAS-HERRAMIENTA	\$	3,973.93
5670100164-65	HERRAMIENTAS Y MÁQUINAS-HERRAMIENTA	\$	3,979.00
5670100164-66	HERRAMIENTAS Y MÁQUINAS-HERRAMIENTA	\$	3,979.00
5670100164-67	HERRAMIENTAS Y MÁQUINAS-HERRAMIENTA	\$	3,979.00
5670100164-68	HERRAMIENTAS Y MÁQUINAS-HERRAMIENTA	\$	4,472.30
5670100164-69	HERRAMIENTAS Y MÁQUINAS-HERRAMIENTA	\$	4,853.00
5670100164-70	HERRAMIENTAS Y MÁQUINAS-HERRAMIENTA	\$	4,902.00
5670100164-71	HERRAMIENTAS Y MÁQUINAS-HERRAMIENTA	\$	4,902.00
5670100164-72	HERRAMIENTAS Y MÁQUINAS-HERRAMIENTA	\$	4,902.00
5670100164-73	HERRAMIENTAS Y MÁQUINAS-HERRAMIENTA	\$	4,902.00
5670100164-74	HERRAMIENTAS Y MÁQUINAS-HERRAMIENTA	\$	4,999.90
5670100164-75	HERRAMIENTAS Y MÁQUINAS-HERRAMIENTA	\$	5,220.00
5670100164-76	HERRAMIENTAS Y MÁQUINAS-HERRAMIENTA	\$	6,419.90
5670100164-77	HERRAMIENTAS Y MÁQUINAS-HERRAMIENTA	\$	6,442.08
5670100164-78	HERRAMIENTAS Y MÁQUINAS-HERRAMIENTA	\$	6,704.80
5670100164-79	HERRAMIENTAS Y MÁQUINAS-HERRAMIENTA	\$	6,704.80
5670100164-80	HERRAMIENTAS Y MÁQUINAS-HERRAMIENTA	\$	6,704.80
5670100164-81	HERRAMIENTAS Y MÁQUINAS-HERRAMIENTA	\$	6,704.80
5670100164-82	HERRAMIENTAS Y MÁQUINAS-HERRAMIENTA	\$	6,704.80
5670100164-83	HERRAMIENTAS Y MÁQUINAS-HERRAMIENTA	\$	6,704.80
5670100164-84	HERRAMIENTAS Y MÁQUINAS-HERRAMIENTA	\$	6,704.80
5670100164-85	HERRAMIENTAS Y MÁQUINAS-HERRAMIENTA	\$	6,704.80
5670100164-86	HERRAMIENTAS Y MÁQUINAS-HERRAMIENTA	\$	6,704.80
5670100164-87	HERRAMIENTAS Y MÁQUINAS-HERRAMIENTA	\$	6,704.80
5670100164-88	HERRAMIENTAS Y MÁQUINAS-HERRAMIENTA	\$	6,960.00
5670100164-89	HERRAMIENTAS Y MÁQUINAS-HERRAMIENTA	\$	8,959.99

5670100164-90	HERRAMIENTAS Y MÁQUINAS-HERRAMIENTA	\$	10,983.00
5670100164-91	HERRAMIENTAS Y MÁQUINAS-HERRAMIENTA	\$	18,800.00
5670100164-92	HERRAMIENTAS Y MÁQUINAS-HERRAMIENTA	\$	18,800.00
5670100164-94	HERRAMIENTAS Y MÁQUINAS-HERRAMIENTA	\$	73,668.35
5670100164-95	HERRAMIENTAS Y MÁQUINAS-HERRAMIENTA	\$	106,882.78
5670100164-96	HERRAMIENTAS Y MÁQUINAS-HERRAMIENTA	\$	161,307.13
5670100164-97	HERRAMIENTAS Y MÁQUINAS-HERRAMIENTA	\$	10.00
5670100164-98	HERRAMIENTAS Y MÁQUINAS-HERRAMIENTA	\$	10.00
5670100092-1	MONTACARGA MANUAL	\$	6,838.65
5670100106-1	PLUMA HIDRAULICA MANUAL	\$	41,714.95
5670100106-2	PLUMA HIDRAULICA MANUAL	\$	41,714.95
5670100165-1	TRACTOR PODADORA	\$	27,816.80
5670100164-117	HERRAMIENTAS Y MÁQUINAS-HERRAMIENTA	\$	9,004.50
5670100164-118	HERRAMIENTAS Y MÁQUINAS-HERRAMIENTA	\$	9,004.50
5670100164-119	HERRAMIENTAS Y MÁQUINAS-HERRAMIENTA	\$	8,700.00
5670100164-120	HERRAMIENTAS Y MÁQUINAS-HERRAMIENTA	\$	8,688.40
5670100164-121	HERRAMIENTAS Y MÁQUINAS-HERRAMIENTA	\$	7,876.40
5670100164-122	HERRAMIENTAS Y MÁQUINAS-HERRAMIENTA	\$	17,089.70
5690100608-2	REFACCIONES Y ACCESORIOS	\$	4,002.00
5690100608-3	REFACCIONES Y ACCESORIOS	\$	4,002.00
5690100608-4	REFACCIONES Y ACCESORIOS	\$	4,002.00
5690100608-5	REFACCIONES Y ACCESORIOS	\$	4,002.00
5690100608-6	REFACCIONES Y ACCESORIOS	\$	4,002.00
5690100608-7	REFACCIONES Y ACCESORIOS	\$	4,002.00
5690100608-8	REFACCIONES Y ACCESORIOS	\$	4,002.00
5690100608-9	REFACCIONES Y ACCESORIOS	\$	4,002.00
5690100608-10	REFACCIONES Y ACCESORIOS	\$	4,002.00
5690100608-11	REFACCIONES Y ACCESORIOS	\$	4,002.00
5690100608-12	REFACCIONES Y ACCESORIOS	\$	4,002.00
5690100608-13	REFACCIONES Y ACCESORIOS	\$	4,002.00
5690100608-14	REFACCIONES Y ACCESORIOS	\$	4,002.00
5690100608-15	REFACCIONES Y ACCESORIOS	\$	4,002.00
5130100170-1	PINTURA MURAL	\$	49,088.00
5130100170-2	PINTURA MURAL	\$	32,712.00
TOTAL		\$	58,849,706.32

MITRO OSCAR FERNANDO LÓPEZ ELIZONDO
RECTOR

L.C. EBERARDO VAZQUEZ ORTÍZ
DIRECTOR DE ADMINISTRACIÓN Y FINANZAS

- b) La relación de bienes inmuebles que componen el patrimonio de la Universidad al 31 de diciembre de 2022.

Universidad Tecnológica del Norte de Coahuila
Relación de Bienes Inmuebles que componen su patrimonio
Al 31 de diciembre de 2022

Código	Descripción del Bien	Valor en libros
5810100001-1	TERRENOS URBANIZADOS	\$ 31,926,000.00
5830100001-1	EDIFICIOS Y LOCALES	\$ 13,652,877.60
5830100001-2	EDIFICIOS Y LOCALES	\$ 6,666,075.64
5830100001-3	EDIFICIOS Y LOCALES	\$ 6,866,442.96
5830100001-4	EDIFICIOS Y LOCALES	\$ 13,851,933.60
5830100001-5	EDIFICIOS Y LOCALES	\$ 6,713,175.64
5830100001-6	EDIFICIOS Y LOCALES	\$ 10,576,976.80
5830100001-7	EDIFICIOS Y LOCALES	\$ 6,589,997.63
5830100001-8	EDIFICIOS Y LOCALES	\$ 1,913,839.20
5830100001-9	EDIFICIOS Y LOCALES	\$ 18,993,022.79
5890400001-1	OTROS BIENES INMUEBLES	\$ 1,225,644.70
5890400001-2	OTROS BIENES INMUEBLES	\$ 24,973.20
5890400001-3	OTROS BIENES INMUEBLES	\$ 91,753.20
5890400001-4	OTROS BIENES INMUEBLES	\$ 274,705.20
5890400001-5	OTROS BIENES INMUEBLES	\$ 736,857.60
5890400001-6	OTROS BIENES INMUEBLES	\$ 291,750.40
5890400001-7	OTROS BIENES INMUEBLES	\$ 1,256,092.50
5890400001-8	OTROS BIENES INMUEBLES	\$ 144,816.81
5890400001-9	OTROS BIENES INMUEBLES	\$ 35,897.40
5890400001-10	OTROS BIENES INMUEBLES	\$ 246,397.80
5890400001-11	OTROS BIENES INMUEBLES	\$ 152,482.00
5890400001-12	OTROS BIENES INMUEBLES	\$ 86,768.00
5890400001-13	OTROS BIENES INMUEBLES	\$ 170,984.00
5890400001-14	OTROS BIENES INMUEBLES	\$ 357,280.00
5890400001-15	OTROS BIENES INMUEBLES	\$ 2,640,091.84
TOTAL		\$ 125,486,836.51

MTRO. OSCAR FERNANDO LÓPEZ ELIZONDO
RECTOR

L.C. EBERARDO VAZQUEZ ORTIZ
DIRECTOR DE ADMINISTRACIÓN Y FINANZAS

- c) La relación de las cuentas bancarias productivas específicas, en las cuales se depositaron los recursos federales transferidos.

Universidad Tecnológica del Norte de Coahuila Relación de cuentas bancarias productivas específicas Periodo 2022 (anual)		
Fondo, Programa o Convenio	Datos de la Cuenta Bancaria	
	Institución Bancaria	Número de Cuenta
Gasto Corriente	Banco Mercantil Del Norte, S.A.	1164868439

MTRO. OSCAR FERNANDO LÓPEZ ELIZONDO
RECTOR

L.C. EBERARDO VAZQUEZ ORTÍZ
DIRECTOR DE ADMINISTRACIÓN Y FINANZAS

- d) El reporte de los esquemas bursátiles y de coberturas financieras de la universidad.

Universidad Tecnológica del Norte de Coahuila
Reporte de Esquemas Bursátiles y de Coberturas Financieras
Cuenta Pública 2022
Del 01 de Enero al 31 de Diciembre de 2022

N/A

MTRO. OSCAR FERNANDO LÓPEZ ELIZONDO
RECTOR

L.C. EBERARDO VÁZQUEZ ORTÍZ
DIRECTOR DE ADMINISTRACIÓN Y FINANZAS

- e) La información respecto al ejercicio y destino del gasto federalizado, así como respecto al reintegro de los recursos federales no devengados por la Universidad correspondiente al ejercicio 2022.

Universidad Tecnológica del Norte de Coahuila
Formato del ejercicio y destino del gasto federalizado y reintegros
Correspondiente al ejercicio 2022

Programa o Fondo	Destino de los Recursos	Ejercicio		Reintegro
		DEVENGADO	PAGADO	
Subsidio Federal	Gastos de Operación	30,681,873.33	30,681,873.33	



MTRO. OSCAR FERNANDO LÓPEZ ELIZONDO
RECTOR



L.C. EBERARDO VAZQUEZ ORTIZ
DIRECTOR DE ADMINISTRACIÓN Y FINANZAS

- f) El informe sobre la situación que guardan los Contratos de Proyectos de Asociaciones Público Privadas (APP) celebrados y licitados por las Dependencias y Entidades Estatales al amparo de la Ley de Asociaciones Público Privadas para el Estado de Coahuila de Zaragoza y el avance de los proyectos (APP) correspondientes, durante el ejercicio 2022.

Universidad Tecnológica del Norte de Coahuila
El informe sobre la situación que guardan los Proyectos de Asociaciones Público-Privadas (APP)
celebrados y licitados por entidades estatales al amparo de la Ley asociaciones Público-Privadas para el
Estado de Coahuila de Zaragoza.

Cuenta Pública 2022
Del 01 de Enero al 31 Diciembre de 2022

N/A



MTRO. OSCAR FERNANDO LÓPEZ ELIZONDO

RECTOR



L.C. EBERARDO VAZQUEZ ORTÍZ

DIRECTOR DE ADMINISTRACIÓN Y FINANZAS

- g) Archivos electrónicos en CD en formatos .DBF y .BAK que comprende la información del 1o. de enero al 31 de diciembre de 2022, respecto a lo siguiente:
- a) Respaldo de la información financiera que contiene el sistema de contabilidad en formato .BAK.
 - b) Respaldo de la información que contienen los sistemas de gestión y control de cobro de los ingresos en formato .DBF
 - c) Respaldo de la información que contienen los sistemas de nóminas en formato .DBF.
 - d) No aplica en nuestro caso.
 - e) La información respecto al proceso de gestión de nómina de acuerdo al formato proporcionado.
 - f) La información correspondiente al control de adquisiciones durante el ejercicio 2022.

h) Archivo electrónico de PDF correspondiente al cuadernillo del informe de Cuenta Pública del ejercicio fiscal 2022 entregado al Congreso del Estado de Coahuila.

- i) Carátulas de las conciliaciones bancarias al 31 de diciembre de 2022.

UNIVERSIDAD TECNOLÓGICA DEL NORTE DE COAHUILA

ORGANISMO DESCENTRALIZADO DEL GOBIERNO DEL ESTADO

CONCILIACIÓN BANCARIA AL 31 DE ENERO DEL 2022

BANCO MERCANTIL DEL NORTE CTA. No. 1164868439 FEDERAL 2022

FECHA DE EXP. DE CH.	No. CH.	CONCEPTO	LIBROS		BANCOS	
			DEBE	HABER	DEBE	HABER
		SALDOS	\$ 10,000.00			\$ 10,000.00
		<u>DEPOSITOS NO REGISTRADOS</u>				
		<u>CARGOS NO REGISTRADOS</u>				
		<u>CHEQUES EN TRANSITO</u>				
SUMAS			\$ 10,000.00	\$ -	\$ -	\$ 10,000.00
SALDO CONCILIADO			\$ 10,000.00	\$ 10,000.00	\$ 10,000.00	
SUMAS IGUALES			\$ 10,000.00	\$ 10,000.00	\$ 10,000.00	\$ 10,000.00

HECHO POR



L.A.E. ADRIAN E. SALOMON HERNANDEZ
CONTABILIDAD

REVISADO POR



L.C. EBERARDO VAZQUEZ ORTIZ
DIR. DE ADMINISTRACION Y FINANZAS

AUTORIZADO POR



MTRO. OSCAR FERNANDO LOPEZ ELIZONDO
RECTOR

UNIVERSIDAD TECNOLÓGICA DEL NORTE DE COAHUILA
 CARRETERA CARRETERA 57 KM 18 SN PISO 0 DEPTO. 0

 PIEDRAS NEGRAS CENTRO
 PIEDRAS NEGRAS COAH. C.P. 26000
 SUCURSAL: 0088 PIEDRAS NEGRAS
 TIPO DE ENVÍO: CORREO

 NO. DE CLIENTE: 09800297
 RFC: UTN980430815

 DATOS DE SUCURSAL:
 PLAZA:
 DIRECCIÓN: JIMENEZ 514 RESIDENCIAL LAS FUENTES
 TELÉFONO: 7825349

INFORMACIÓN DEL PERIODO

Periodo	Del 01/Enero/2022 al 31/Enero/2022
Fecha de corte	31/Enero/2022
Moneda	PESOS

RESUMEN INTEGRAL

Producto	No. de Cuenta	CLABE	Saldo anterior	Saldo al corte
ENLACE GLOBAL PM S/INTERESES	1164868439	072 075 01164868439 3	\$10,000.00	\$10,000.00
TOTAL			\$10,000.00	\$10,000.00

DETALLE ENLACE GLOBAL PM S/INT. ▾
Resumen del periodo

Saldo inicial del periodo	\$ 10,000.00
+ Total de depósitos	\$ 0.00
- Total de retiros	\$ 0.00
+ Intereses Netos Ganados	\$ 0.00
- Total de comisiones Cobradas / Pagadas	\$ 0.00
- IVA sobre comisiones (16%)	\$ 0.00
- Intereses Cobrados / Pagados	\$ 0.00
Saldo actual	\$ 10,000.00
Saldo disponible al día*	\$ 10,000.00

Saldo Promedio

Saldo promedio mínimo	\$ 0.00
En el Periodo 01 Ene al 31 Ene:	\$ 10,000.00
Días que comprende el periodo	31

Intereses devengados

Tasa Bruta Anual	0.00%
Interés Tasa Bruta Anual	\$ 0.00
Retención de ISR	\$ 0.00

INTERESES NETOS GANADOS \$ 0.00

Saldo no disponible al día

Depósitos de Cheques S.B.C.	\$ 0.00
Ret. Garantía Líquida	\$ 0.00
Comisiones pendientes de aplicar	\$ 0.00
Compras no aplicadas	\$ 0.00
TOTAL	\$ 0.00

Resumen de comisiones

Cheques girados	0
Cheques girados sin comisión	0
Cheques girados con comisión	0
Importe de la comisión	\$ 0.00
Por cheques devueltos	\$ 0.00
Otras comisiones	\$ 0.00

ENLACE GLOBAL PM S/INTERESES
 (Saldo inicial de \$10,000.00)

DEPÓSITOS	\$ 0.00
RETIROS	\$ 0.00
COMISIONES	\$ 0.00
OTROS CARGOS	\$ 0.00
SALDO FINAL	\$ 10,000.00

Con Banorte Móvil contrata nuestros productos desde donde estés ¡Fácil y Rápido!

1. Entra a la App y en los accesos rápidos selecciona **Contrata**; o desde la parte inferior en **Contrata aquí**
2. Se mostrarán todos los productos que tenemos para ti, elige el que necesites: **Tarjeta de Crédito, Crédito de Nómina, Pagaré o Fondos de Inversión**
3. Confirma la información
4. Verifica tu contrato, autoriza y ¡listo!



Aplicación Banorte Móvil. Para más información sobre nuestros productos y servicios, visita nuestra página web o llama al 1209927. Podrás operar por Banorte Móvil de lunes a viernes, de 9:00 a 18:00 horas. Servicio al Cliente Banorte. Términos, condiciones y políticas de privacidad en Banorte.com

Línea Directa para su empresa:

 Ciudad de México: (55) 5140 5640 | Monterrey: (81) 8156 9640 | Guadalajara: (33) 3689 9040 | Resto del país: 800 - DIRECTA (3473282) | Visita nuestra página: www.banorte.com

Banca Dirección del Norte S.A. Institución de Banca Múltiple Grupo Financiero Banorte, S.A. Revolucion 1to. 1000, Colonia Pólisar S.A. C.P. 48100, Monterrey Nuevo León. RFC: 05811209927

DETALLE DE MOVIMIENTOS (PESOS) ▾				
Enlace Global Pm S/Intereses				
FECHA	DESCRIPCIÓN / ESTABLECIMIENTO	MONTO DEL DEPOSITO	MONTO DEL RETIRO	SALDO
31-DIC-21	SALDO ANTERIOR			10,000.00
	SIN MOVIMIENTOS			

Cumple tus objetivos con Nómina Banorte

Qué esperas para obtener todos estos beneficios:

Crédito de Nómina
Obtén hasta \$1.5 millones de pesos y plazos de hasta 60 meses

Tarjeta de Crédito con Condiciones Especiales

Aprovecha estos y más beneficios exclusivos al tener tu Nómina en Banorte

CRÉDITO DE NÓMINA: CAT PROMEDIO 37.8% MÁS IVA Para fines informativos y de comparación. Fecha de corte: 31 de diciembre de 2021. Vigencia al 30 de junio de 2022. Aplica restricción de gastos a operación de crédito. Profitea operando por Banco Mercantil del Norte, S.A., Institución de Banca Múltiple, Grupo Financiero Banorte. Límites, condiciones, comisiones y requisitos de contratación en [banorte.com](#)



OTROS ▾

Informe de Depósitos en efectivo (IDE) mayores a \$15,000 pesos

Mes:	ENERO de 2022
Excedentes de depósitos	\$ 572,065.73
Tipo de Cambio	\$ 20.7383
Resumen por cliente del ejercicio 2022	
Monto de excedente de depósitos	\$ 572,065.73

*Los depósitos en efectivo presentados en el presente informe son aquellos que exceden la cantidad de \$15,000 (Quince mil pesos 00/100) de forma acumulada en todas las cuentas bajo titularidad del cliente dentro de un mes calendario.

Advertencia: Incumplir sus obligaciones le puede generar comisiones. El presente estado de cuenta no es un comprobante fiscal.

La fecha de corte coincide con la fecha de terminación del periodo que se señala en el presente estado de cuenta. Las operaciones efectuadas durante los días no laborales o después de la hora de corte de fin de día serán consideradas en nuestra contabilidad como realizadas en el siguiente día hábil bancario. Usted dispone de 90 días después de la fecha de corte para objetar la información contenida en su estado de cuenta, de no hacerlo se asumirá su conformidad al respecto.

Cuando no reciba su estado de cuenta durante los 20 días siguientes de la fecha de corte, y no haya dado instrucciones para que no se le envíe, favor de solicitarlo en su sucursal.

En el caso de avisos de modificaciones al contrato de adhesión, recuerde que, si así lo decide, tiene derecho a solicitar la cancelación de su cuenta dentro de los 30 días naturales posteriores a la notificación recibida, sin responsabilidad alguna a su cargo cubriendo, en su caso, los adeudos que se hayan generado a la fecha.

Aviso de privacidad

Ponemos a su disposición el Aviso de Privacidad en [www.banorte.com](#) en el entendido de que su información será tratada con sujeción a los fines establecidos en el referido Aviso de Privacidad.

Consultas, Reclamaciones, y Aclaraciones

Banco Mercantil del Norte S.A. Institución de Banca Múltiple, Grupo Financiero Banorte recibe las consultas, reclamaciones o aclaraciones, a través de su Unidad Especializada de Atención a Usuarios (UNE), ubicada en Av. Paseo de la Reforma 195 Piso 1, Colonia Cuauhtémoc, C.P. 06500, Alcaldía Cuauhtémoc, Ciudad de México, Correo electrónico: une@banorte.com, o al Teléfono: 800 627 2292 así como en cualquiera de sus sucursales. En el caso de no obtener una respuesta satisfactoria o en el caso de requerir consultar y/o comparar información sobre comisiones podrá acudir a la Comisión Nacional para la Protección y Defensa de los Usuarios de Servicios Financieros [www.condusef.gob.mx](#) con número telefónico de atención en la Ciudad de México (55) 5340 0999 y desde el interior de la República el 800 999 8080.

Línea Directa para su empresa:

Ciudad de México: (55) 5340 5640 | Monterrey: (81) 8156 9640 | Guadalajara: (33) 3689 9040 | Resto del país: 800 - DIRECTA (3473282) | Visite nuestra página: [www.banorte.com](#)
Banco Mercantil del Norte S.A. Institución de Banca Múltiple Grupo Financiero Banorte, Av. Revolución No. 3000, Colonia Privada C.P. 48130, Monterrey Nuevo León, BIC BANM 33099127

Referencia de Abreviaturas

ABO	Abono	COM	Comisión	EDO	Estado	O/B	Otro Banco
ATM	Cajero Automático	CONS	Consulta	I.S.R	Impuesto Sobre la Renta	PZO	Plazo
BTE	Banorte	CPA	Compra	I.V.A	Impuesto al Valor Agregado	R.F.C	Registro Federal de Causantes
CAM	Cámara de compensación	CTA	Cuenta	INT	Interés (es)	REV	Reverso
CAP	Capital	DEP	Depósito	INTBC	Interbancaria	S.B.C	Saldo salvo Buen Cobro
CHEQ/CHQ	Cheque	DEV	Devolución	INV	Inversión	VEN	Ventanilla
CLABE	Clave Bancaria Estandarizada	DISP	Disposición/Dispersión	LIQ	Liquidación (Pago)		



Los productos anteriormente descritos se encuentran protegidos por el Instituto para la Protección del Ahorro Bancario (IPAB) hasta por un monto equivalente a 400,000 UDI por cliente, por institución. Lo anterior de conformidad con las disposiciones legales que regulan a dicho Instituto. Visita la página www.ipab.org.mx

Línea Directa para su empresa:

Ciudad de México: (55) 5140 5640 | Monterrey: (81) 8156 9640 | Guadalajara: (33) 3669 9040 | Resto del país: 800 - DIRECTA (3473282) | Visita nuestra página: www.banorte.com
 Banco Mercantil del Norte S.A. Institución de Banca Múltiple Grupo Financiero Banorte, Av. Independencia No. 3000, Colonia Primavera C.P. 64010, Monterrey Nuevo León, B.C. SAB (1)209927

UNIVERSIDAD TECNOLÓGICA DEL NORTE DE COAHUILA

ORGANISMO DESCENTRALIZADO DEL GOBIERNO DEL ESTADO

CONCILIACIÓN BANCARIA AL 31 DE ENERO DEL 2022

BANCO MERCANTIL DEL NORTE CTA. No. 1164868420 ESTATAL 2022

FECHA DE EXP. DE CH.	No. CH.	CONCEPTO	LIBROS		BANCOS	
			DEBE	HABER	DEBE	HABER
		SALDOS	\$ 2,596,497.48			\$ 2,596,497.48
		<u>DEPOSITOS NO REGISTRADOS</u>				
		<u>CARGOS NO REGISTRADOS</u>				
		<u>CHEQUES EN TRANSITO</u>				
SUMAS			\$ 2,596,497.48	\$ -	\$ -	\$ 2,596,497.48
SALDO CONCILIADO				\$ 2,596,497.48	\$ 2,596,497.48	
SUMAS IGUALES			\$ 2,596,497.48	\$ 2,596,497.48	\$ 2,596,497.48	\$ 2,596,497.48

HECHO POR

L.A.E. ADRIAN SALOMON HERNANDEZ
CONTABILIDAD

REVISADO POR

L.C. EBERARDO YAÑEZ ORTIZ
DIR. DE ADMINISTRACION Y FINANZAS

AUTORIZADO POR

MTRD. OSCAR FERNANDO LOPEZ ELIZONDO
RECTOR

UNIVERSIDAD TECNOLÓGICA DEL NORTE DE COAHUILA
 CARRETERA CARRETERA 57 KM 18 SN PISO 0 DEPTO. 0

 PIEDRAS NEGRAS CENTRO
 PIEDRAS NEGRAS COAH. C.P. 26000
 SUCURSAL: 0088 PIEDRAS NEGRAS
 TIPO DE ENVÍO: CORREO

 NO. DE CLIENTE: 09800297
 RFC: UTN980430815

 DATOS DE SUCURSAL:
 PLAZA:
 DIRECCIÓN: JIMÉNEZ 514 RESIDENCIAL LAS FUENTES
 TELÉFONO: 7825349

INFORMACIÓN DEL PERIODO

 Periodo Del 01/Enero/2022 al 31/Enero/2022
 Fecha de corte 31/Enero/2022
 Moneda PESOS

RESUMEN INTEGRAL

Producto	No. de Cuenta	CLABE	Saldo anterior	Saldo al corte
ENLACE GLOBAL PM S/INTERESES	1164868420	072 075 01164868420 9	\$10,000.00	\$2,596,497.48
TOTAL			\$10,000.00	\$2,596,497.48

DETALLE ENLACE GLOBAL PM S/INT.
Resumen del periodo

Saldo inicial del periodo	\$ 10,000.00
+ Total de depósitos	\$ 2,620,988.92
- Total de retiros	\$ 34,485.64
+ Intereses Netos Ganados	\$ 0.00
- Total de comisiones Cobradas / Pagadas	\$ 5.00
- IVA sobre comisiones (16%)	\$ 0.80
- Intereses Cobrados / Pagados	\$ 0.00
Saldo actual	\$ 2,596,497.48
Saldo disponible al día*	\$ 2,596,497.48

Saldo Promedio

Saldo promedio mínimo	\$ 0.00
En el Periodo 01 Ene al 31 Ene:	\$ 592,112.33
Días que comprende el periodo	31

Intereses devengados

Tasa Bruta Anual	0.00%
Interés Tasa Bruta Anual	\$ 0.00
Retención de ISR	\$ 0.00

INTERESES NETOS GANADOS \$ 0.00

Saldo no disponible al día

Depósitos de Cheques S.B.C.	\$ 0.00
Ret. Garantía Líquida	\$ 0.00
Comisiones pendientes de aplicar	\$ 0.00
Compras no aplicadas	\$ 0.00
TOTAL	\$ 0.00

Resumen de comisiones

Cheques girados	0
Cheques girados sin comisión	0
Cheques girados con comisión	0
Importe de la comisión	\$ 0.00
Por cheques devueltos	\$ 0.00
Otras comisiones	\$ 5.00

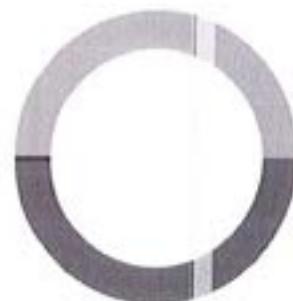
ENLACE GLOBAL PM S/INTERESES
 (Saldo inicial de \$10,000.00)

DEPÓSITOS	\$2,620,988.92
RETIROS	\$34,485.64
COMISIONES	\$5.00
OTROS CARGOS	\$0.80
SALDO FINAL	\$2,596,497.48

Con Banorte Móvil contrata nuestro productos desde donde estés ¡Fácil y Rápido!

- 1 Entra a la App y en los accesos rápidos selecciona **Contrata**; o desde la parte inferior en **Contrata aquí**
- 2 Se mostrarán todos los productos que tenemos para ti, elige el que necesites: **Tarjeta de Crédito, Crédito de Nómina, Pagaré o Fondos de Inversión**
- 3 Confirma la información
- 4 Verifica tu contrato, autoriza y ¡listo!



*Aplica retención. Para Efectos Móvil y Banorte por móvil sólo de acuerdo a compatibilidad de línea. Sujeto a aprobación de crédito. Productos operados por Banco Financiero del Norte, S.A., Institución de Banca Múltiple, Grupo Financiero Banorte. Términos, condiciones, comisiones y requisitos de contratación en www.banorte.com

Línea Directa para su empresa:

Ciudad de México: (55) 5140 5640 | Monterrey: (81) 8156 9640 | Guadalajara: (33) 3669 9040 | Resto del país: 800 - DIRECTA (3473282) | Visita nuestra página: www.banorte.com

Banco Financiero del Norte S.A. Institución de Banca Múltiple Grupo Financiero Banorte, Av. Revolución No. 3000, Colonia Pinosverde C.P. 48100, Monterrey Nuevo León, R.F.C. ISN-11209927

DETALLE DE MOVIMIENTOS (PESOS) ▼				
Enlace Global Pm S/Intereses				
FECHA	DESCRIPCIÓN / ESTABLECIMIENTO	MONTO DEL DEPOSITO	MONTO DEL RETIRO	SALDO
31-DIC-21	SALDO ANTERIOR			10,000.00
19-ENE-22	DEPOSITO DE CUENTA PROPIA 0000190122, DE LA CUENTA 1123697122 TRASPASO CTA CONCENTRADORA	1,310,494.46		1,320,494.46
19-ENE-22	TRASPASO A CUENTA PROPIA 0000190122 IVA:00000000.00, A LA CUENTA 0088026519 devolución apertura de cuenta AL R.F.C. UTH980430815		10,000.00	1,310,494.46
25-ENE-22	COMPRA ORDEN DE PAGO SPEI 0250122 —REFERENCIA CTA/CLABE: 021075040179155135, BEM SPEI BCO:021 BENEF:SERGIO BRAVO GA (DATO NO VERIF POR ESTA INST), PAGO FACTURA NO A18128 UTNC CVE RASTREO: 8846APR1202201251579337874 RFC: BAGS740917GT4 IVA: 000000000000.00 HSBC HORA LIQ: 12:17:41		1,647.20	1,308,847.26
25-ENE-22	COMISION ORDEN DE PAGO SPEI REFERENCIA: 0250122		5.00	1,308,842.26
25-ENE-22	L.V.A. ORDEN DE PAGO SPEI REFERENCIA: 0250122		0.60	1,308,841.66
25-ENE-22	TRASPASO A CUENTA DE TERCEROS 0025012022 IVA:00000000.00, A LA CUENTA: 0624207218 PAGO FACTURA NO.FDI 97348 UTNC AL R.F.C. MPN090618D58		22,836.14	1,286,005.02
31-ENE-22	DEPOSITO DE CUENTA DE TERCEROS 0000001551 DE LA CUENTA 0829105089 Pago de la solicitud 1551	1,310,494.46		2,596,497.48

Cumple tus objetivos con Nómina Banorte

Qué esperas para obtener todos estos beneficios:

- Crédito de Nómina**
Obtén hasta \$1.5 millones de pesos y plazos de hasta 60 meses
- Tarjeta de Crédito con Condiciones Especiales**

Aprovecha estos y más beneficios exclusivos al tener tu Nómina en Banorte

CRÉDITO DE NÓMINA: CAT PROMEDIO 37.8% MÁS IVA Para fines informativos y de comparación. Fecha de corte: 17 de diciembre de 2021. Vigencia al 30 de junio de 2022. Aplicar restricciones. Sujeto a aprobación de crédito. Producto operado por Banco Mercantil del Norte, S.A., Institución de Banca Múltiple, Grupo Financiero Banorte. Límites, condiciones, comisiones y requisitos. Ir a www.banorte.com



OTROS ▼

Informe de Depósitos en efectivo (IDE) mayores a \$15,000 pesos

Mes:	ENERO de 2022
Excedentes de depósitos	\$ 572,065.73
Tipo de Cambio	\$ 20,7383
Resumen por cliente del ejercicio 2022	
Monto de excedente de depósitos	\$ 572,065.73

*Los depósitos en efectivo presentados en el presente informe son aquellos que exceden la cantidad de \$15,000 (Quince mil pesos 00/100) de forma acumulada en todas las cuentas bajo titularidad del cliente dentro de un mes calendario.

Advertencia: Incumplir sus obligaciones le puede generar comisiones.
El presente estado de cuenta no es un comprobante fiscal.

La fecha de corte coincide con la fecha de terminación del periodo que se señala en el presente estado de cuenta. Las operaciones efectuadas durante los días no laborales o después de la hora de corte de fin de día serán consideradas en nuestra contabilidad como realizadas en el siguiente día hábil bancario. Usted dispone de 90 días después de la fecha de corte para objetar la información contenida en su estado de cuenta, de no hacerlo se asumirá su conformidad al respecto.

Cuando no reciba su estado de cuenta durante los 20 días siguientes de la fecha de corte, y no haya dado instrucciones para que no se le envíe, favor de solicitarlo en su sucursal.

Línea Directa para su empresa:

Ciudad de México: (55) 5140 5640 | Monterrey: (81) 8156 9640 | Guadalajara: (33) 3669 9040 | Resto del país: 800 - DIRECTA (3473282) | Visita nuestra página: www.banorte.com

Banco Mercantil del Norte S.A. Institución de Banca Múltiple Grupo Financiero Banorte, Av. Revolucion No. 1000, Colonia Polanco, C.P. 04430, México DF, México. RFC: EBRN131209127

En el caso de avisos de modificaciones al contrato de adhesión, recuerde que, si así lo decide, tiene derecho a solicitar la cancelación de su cuenta dentro de los 30 días naturales posteriores a la notificación recibida, sin responsabilidad alguna a su cargo cubriendo, en su caso, los adeudos que se hayan generado a la fecha.

Aviso de privacidad

Ponemos a su disposición el Aviso de Privacidad en www.banorte.com en el entendido de que su información será tratada con sujeción a los fines establecidos en el referido Aviso de Privacidad.

Consultas, Reclamaciones, y Aclaraciones

Banco Mercantil del Norte S.A. Institución de Banca Múltiple, Grupo Financiero Banorte recibe las consultas, reclamaciones o aclaraciones, a través de su Unidad Especializada de Atención a Usuarios (UNE), ubicada en Av. Paseo de la Reforma 195 Piso 1, Colonia Cuauhtémoc, C.P. 06500, Alcaldía Cuauhtémoc, Ciudad de México, Correo electrónico: une@banorte.com, o al Teléfono: **800 627 2292** así como en cualquiera de sus sucursales. En el caso de no obtener una respuesta satisfactoria o en el caso de requerir consultar y/o comparar información sobre comisiones podrá acudir a la Comisión Nacional para la Protección y Defensa de los Usuarios de Servicios Financieros www.condusef.gob.mx con número telefónico de atención en la Ciudad de México (55) **5340 0999** y desde el interior de la República el **800 999 8080**.

Referencia de Abreviaturas

ABO	Abono	COM	Comisión	EDO	Estado	O/B	Otro Banco
ATM	Cajero Automático	CONS	Consulta	LSR	Impuesto Sobre la Renta	PZO	Plazo
BTE	Banorte	CPA	Compra	I.V.A	Impuesto al Valor Agregado	R.F.C	Registro Federal de Causantes
CAM	Cámara de compensación	CTA	Cuenta	INT	Interés (es)	REV	Reverso
CAP	Capital	DEP	Depósito	INTBC	Interbancaria	S.B.C	Saldo salvo Buen Cobro
CHEQ/CHQ	Cheque	DEV	Devolución	INV	Inversión	VEN	Ventanilla
CLABE	Clave Bancaria Estandarizada	DISP	Disposición/Dispersion	LIQ	Liquidación (Pago)		



Los productos anteriormente descritos se encuentran protegidos por el Instituto para la Protección del Ahorro Bancario (IPAB) hasta por un monto equivalente a 400,000 UDI por cliente, por Institución. Lo anterior de conformidad con las disposiciones legales que regulan a dicho Instituto. Vista la página www.ipab.org.mx

COMPROBANTE FISCAL DIGITAL

1164868420 - ENLACE GLOBAL PM S/INTERESES

Folio Fiscal: A781F383-88B8-46EF-AE15-D203D36ED6EF
No de Serie del Certificado del SAT: 00001000000507237013
No de Serie del Certificado del Emisor: 00001000000504876057
Fecha y hora de certificación: 2022-02-02T08:08:21
Lugar y fecha de elaboración: 64830 2022-01-31
Forma de pago: 03-Transferencia electrónica de fondos

Sello Digital del CFDI:

TU1Xx1Giy+IVpgJSSlz3z50Q34RSyuSM1ZFfD770fMqQbqo/+uo19HnojWfCXY5FtN7VuTMIAugdRSdJAMnTDWONc+sDgqyj7yp3Q5GGDM2
 QMHdai6nUmVqhGoiaGYXgHT29RUv5QNi+M8EKlcO9GhD5gsf+3yDESD4EAs2SbN7I88YKRB5OPmtx2dirUVs6kxLajjAHb9S8ERHuyXNuRF/A
 I4TW6LicvbyM4wWyUwZRAqex9jV1j+tyfYLzXNCSoogfFhW9nf9FvdY00+INu8pHlIRICoSD8Na8eLHR9MMw7RnPeTY3FdvYsdd52zava9KnV
 Df1oS6y8Am+GOWgw==

Sello del SAT:

WCu42QEN/tbKlrkdj8TV30gWIT1W+cTB8TRPIS5IGaHolNEOJccWfVbx8yAplaUkOhW8Jwe3ts5O5VCsKzR9R8h2/BhJ90ij1V6gj1fhONlptFPfYf
 b6dDpQILVH0R6K/Juqc7IR+rS4i9IDLE0XR04e39XCtCSs3gQzKQ+99fqX8nKXk5qd+vmeZnEvPoW48Hkugj/W4G6nnBlbQy6fAjbr1QL6UAe4D
 ITrRLu05W48Q5ReoPzfk1xTg28bRot9HW7qhAxnLn3YzpwvVgVqwtvHwkdZ28WskMeo1gZg6fWHLH/pJ1WQ3cAl3TmuYjkHuvK1oBIR2vgU
 LgzejGp4Q==

**Cadena original del complemento de certificación:**

||1.1|A781F383-88B8-46EF-AE15-D203D36ED6EF|2022-02-
 02T08:08:21|DCD090706E42||TU1Xx1Giy+IVpgJSSlz3z50Q34RSyuSM1ZFfD770fMqQbqo/+uo19HnojWfCXY5FtN
 7VuTMIAugdRSdJAMnTDWONc+sDgqyj7yp3Q5GGDM2QMHdai6nUmVqhGoiaGYXgHT29RUv5QNi+M8EKlcO9Gh
 D5gsf+3yDESD4EAs2SbN7I88YKRB5OPmtx2dirUVs6kxLajjAHb9S8ERHuyXNuRF/AI4TW6LicvbyM4wWyUwZRAq
 ex9jV1j+tyfYLzXNCSoogfFhW9nf9FvdY00+INu8pHlIRICoSD8Na8eLHR9MMw7RnPeTY3FdvYsdd52zava9KnVDF1o
 S6y8Am+GOWgw==|00001000000507237013||

Versión CFDI: 3.3**Importe Total:** CINCO PESOS 80/100 M.N.**Unidad de Medida:** E48-Unidad de servicio**Método de Pago:** PUE-Pago en una sola exhibición**Lugar de Expedición:** 64830**Régimen Fiscal:** 601-General de Ley Personas Morales

Este documento es una representación impresa de un CFDI

UNIVERSIDAD TECNOLÓGICA DEL NORTE DE COAHUILA

ORGANISMO DESCENTRALIZADO DEL GOBIERNO DEL ESTADO
CONCILIACION BANCARIA AL 31 DE ENERO DEL 2022
 BANCO MERCANTIL DEL NORTE CTA. No. 0088-02651-9 PROPIO

FECHA DE EXP. DE CH.	No. CH.	CONCEPTO	LIBROS		BANCOS	
			DEBE	HABER	DEBE	HABER
		SALDOS	\$ 10,644,706.14			\$ 10,644,706.14
		<u>DEPOSITOS NO REGISTRADOS</u>				
		<u>CARGOS NO REGISTRADOS</u>				
		<u>CHEQUES EN TRANSITO</u>				
		SUMAS	\$ 10,644,706.14	\$ -	\$ -	\$ 10,644,706.14
		SALDO CONCILIADO		\$10,644,706.14	\$ 10,644,706.14	
		SUMAS IGUALES	\$ 10,644,706.14	\$10,644,706.14	\$ 10,644,706.14	\$ 10,644,706.14

HECHO POR

 L.A.E. ADRIÁN E. SALOMÓN HERNÁNDEZ
 CONTABILIDAD

REVISADO POR

 L.C. EBERARDO VAZQUEZ ORTIZ
 DIR. DE ADMINISTRACION Y FINANZAS

AUTORIZADO POR

 MTRD. OSCAR FERNANDO LOPEZ ELZONDO
 RECTOR

UNIVERSIDAD TECNOLÓGICA DEL NORTE DE COAHUILA
 CARRETERA CARRETERA 57 KM 18 SN PISO 0 DEPTO. 0

 PIEDRAS NEGRAS CENTRO
 PIEDRAS NEGRAS COAH. C.P. 26000
 SUCURSAL: 0088 PIEDRAS NEGRAS
 TIPO DE ENVÍO: RETENIDO

 NO. DE CLIENTE: 09800297
 RFC: UTN980430815

 DATOS DE SUCURSAL:
 PLAZA:
 DIRECCIÓN: JIMENEZ 514 RESIDENCIAL LAS FUENTES
 TELÉFONO: 7825349

INFORMACIÓN DEL PERIODO

Periodo	Del 01/Enero/2022 al 31/Enero/2022
Fecha de corte	31/Enero/2022
Moneda	PESÓS

RESUMEN INTEGRAL

Producto	No. de Cuenta	CLABE	Saldo anterior	Saldo al corte
ENLACE GLOBAL PM S/INTERESES	0088026519	072 075 00088026519 6	\$9,717,719.45	\$10,644,706.14
TOTAL			\$9,717,719.45	\$10,644,706.14

DETALLE ENLACE GLOBAL PM S/INT. ▾
Resumen del periodo

Saldo inicial del periodo	\$ 9,717,719.45
+ Total de depósitos	\$ 997,596.65
- Total de retiros	\$ 63,665.96
+ Intereses Netos Ganados	\$ 0.00
- Total de comisiones Cobradas / Pagadas	\$ 5,986.32
- IVA sobre comisiones (16%)	\$ 957.68
- Intereses Cobrados / Pagados	\$ 0.00
Saldo actual	\$ 10,644,706.14
Saldo disponible al día*	\$ 10,644,706.14

Saldo Promedio

Saldo promedio mínimo	\$ 10,000.00
En el Periodo 01 Ene al 31 Ene:	\$ 10,145,251.11
Días que comprende el periodo	31

Intereses devengados

Tasa Bruta Anual	0.00%
Interés Tasa Bruta Anual	\$ 0.00
Retención de ISR	\$ 0.00

INTERESES NETOS GANADOS \$ 0.00

Saldo no disponible al día

Depósitos de Cheques S.B.C.	\$ 0.00
Ret. Garantía Líquida	\$ 0.00
Comisiones pendientes de aplicar	\$ 0.00
Compras no aplicadas	\$ 0.00
TOTAL	\$ 0.00

Resumen de comisiones

Cheques girados	1
Cheques girados sin comisión	0
Cheques girados con comisión	1
Importe de la comisión	\$ 18.00
Por cheques devueltos	\$ 0.00
Otras comisiones	\$ 5,968.32

ENLACE GLOBAL PM S/INTERESES

(Saldo inicial de \$9,717,719.45)



DEPOSITOS	\$ 997,596.65
RETIROS	\$ 63,665.96
COMISIONES	\$ 5,986.32
OTROS CARGOS	\$ 957.68
SALDO FINAL	\$ 10,644,706.14

Con Banorte Móvil contrata nuestros productos desde donde estés ¡Fácil y Rápido!

1. Entra a la App y en los accesos rápidos selecciona **Contrata**; o desde la parte inferior en **Contrata aquí**
2. Se mostrarán todos los productos que tenemos para ti, elige el que necesites: **Tarjeta de Crédito, Crédito de Nómina, Pagaré o Fondos de Inversión**
3. Confirma la información
4. Verifica tu contrato, autoriza y ¡listo!



Aplicación móvil: Para Fianza Realízala en contra por medio de un correo electrónico a Banorte. Sigue a @banorte en el Twitter oficial por Banorte Móvil de Banorte S.A. Institución de Banca Múltiple Grupo Financiero Banorte, S.A. Blvd. Revolución No. 3000, Colonia Plánzola C.P. 4830, Monterrey Nuevo León. RFC: E0811120907

Línea Directa para tu empresa:

 Ciudad de México: (55) 5140 5640 | Monterrey: (81) 8156 9640 | Guadalajara: (33) 3649 9040 | Resto del país: 800 - DIRECTA (3473282) | Visita nuestra página: www.banorte.com
 Banco Banorte del Norte S.A. Institución de Banca Múltiple Grupo Financiero Banorte, Av. Revolución No. 3000, Colonia Plánzola C.P. 4830, Monterrey Nuevo León. RFC: E0811120907

DETALLE DE MOVIMIENTOS (PESOS) ▼				
Enlace Global Pm S/Intereses				
FECHA	DESCRIPCIÓN / ESTABLECIMIENTO	MONTO DEL DEPOSITO	MONTO DEL RETIRO	SALDO
31-DIC-21	SALDO ANTERIOR			9,717,719.45
02-ENE-22	TRASPASO A CUENTA DE TERCEROS 0002012022 IVA:00000000.00 , A LA CUENTA: 0856601617 AL R.F.C. DGD0771221U50		5,096.00	9,712,623.45
05-ENE-22	TRASPASO A CUENTA DE TERCEROS 0000050122 IVA:00000000.00 , A LA CUENTA: 0137798467 PAGO DE LA FACTURA SRK-4885 COMBUSTIBLE AL R.F.C. SRE910823NMA		3,532.58	9,709,090.87
05-ENE-22	RENTA MENSUAL 08587680		500.00	9,708,590.87
05-ENE-22	I.V.A. COMISION 08587680		80.00	9,708,510.87
05-ENE-22	CARGO POR COMISION CEP EMPRESA NO.003214 CARGO DIARIO		14.00	9,708,496.87
05-ENE-22	CARGO POR IVA CEP EMPRESA NO.003214 CARGO DIARIO		2.24	9,708,494.63
05-ENE-22	CONCENTRACION DE PAGOS PAGO GLOBAL 003214 CH/CGO NUESTRO	60.00		9,708,554.63
05-ENE-22	CONCENTRACION DE PAGOS PAGO GLOBAL 003214 EFECTIVO	900.00		9,709,454.63
06-ENE-22	UTNC 08587680D	120.00		9,709,574.63
06-ENE-22	COMISION 08587680D		1.06	9,709,572.77
06-ENE-22	IVA COMISION 08587680D		0.30	9,709,572.47
06-ENE-22	UNIV TEC DEL NTE COA 07014827D	575.00		9,710,147.47
06-ENE-22	COMISION 07014827D		5.46	9,710,142.01
06-ENE-22	IVA COMISION 07014827D		0.67	9,710,141.14
06-ENE-22	COM.TFA PAGARE MIN. 07014827D		0.75	9,710,140.39
06-ENE-22	IVA COM.TFA PAG.MIN. 07014827D		0.12	9,710,140.27
06-ENE-22	DE:EFECTIVO	10,624.00		9,720,764.27
06-ENE-22	CONCENTRACION DE PAGOS PAGO GLOBAL 003214 EFECTIVO	3,535.00		9,724,299.27
06-ENE-22	CARGO POR COMISION CEP EMPRESA NO.003214 CARGO DIARIO		21.00	9,724,278.27
06-ENE-22	CARGO POR IVA CEP EMPRESA NO.003214 CARGO DIARIO		3.36	9,724,274.91
07-ENE-22	UNIV TEC DEL NTE COA 07014827D	60.00		9,724,334.91
07-ENE-22	COMISION 07014827D		0.57	9,724,334.34
07-ENE-22	IVA COMISION 07014827D		0.09	9,724,334.25
07-ENE-22	COM.TFA PAGARE MIN. 07014827D		0.75	9,724,333.50
07-ENE-22	IVA COM.TFA PAG.MIN. 07014827D		0.12	9,724,333.38
07-ENE-22	UTNC 08587680D	2,160.00		9,726,493.38
07-ENE-22	COMISION 08587680D		33.49	9,726,459.89
07-ENE-22	IVA COMISION 08587680D		5.35	9,726,454.54
07-ENE-22	CONCENTRACION DE PAGOS PAGO GLOBAL 003214 EFECTIVO	11,040.00		9,737,494.54
07-ENE-22	CARGO POR COMISION CEP EMPRESA NO.003214 CARGO DIARIO		35.00	9,737,459.54
07-ENE-22	CARGO POR IVA CEP EMPRESA NO.003214 CARGO DIARIO		5.60	9,737,453.94
10-ENE-22	UTNC 08587680D	840.00		9,738,293.94
10-ENE-22	COMISION 08587680D		16.48	9,738,277.46
10-ENE-22	IVA COMISION 08587680D		2.63	9,738,274.83
10-ENE-22	UNIV TEC DEL NTE COA 07014827D	1,620.00		9,739,894.83
10-ENE-22	COMISION 07014827D		15.39	9,739,879.44
10-ENE-22	IVA COMISION 07014827D		2.46	9,739,876.98
10-ENE-22	COM.TFA PAGARE MIN. 07014827D		1.50	9,739,875.48
10-ENE-22	IVA COM.TFA PAG.MIN. 07014827D		0.24	9,739,875.24
10-ENE-22	TRASPASO A CUENTA DE TERCEROS 0000100121 IVA:00000000.00 , A LA CUENTA: 0856601233 VIATICO 001 2022 UTNC AL R.F.C. AAJTS91024MP7		2,097.10	9,737,778.14
10-ENE-22	TRASPASO A CUENTA DE TERCEROS 0000100121 IVA:00000000.00 , A LA CUENTA: 0856602445 VIATICO 002 2022 UTNC AL R.F.C. SASW8812226V7		3,713.10	9,734,065.04
10-ENE-22	TRASPASO A CUENTA DE TERCEROS 0000100121 IVA:00000000.00 , A LA CUENTA: 0639511058 viatico 003 2022 utnc AL R.F.C. CUTH7307101H0		1,561.00	9,732,504.04
10-ENE-22	TRASPASO 0000220110, DE LA CUENTA: 0856602445 Devolucion viaticos saltillo walter ss	3,713.10		9,736,217.14
10-ENE-22	CONCENTRACION DE PAGOS PAGO GLOBAL 003214 CH/CGO NUESTRO	1,000.00		9,737,217.14
10-ENE-22	CONCENTRACION DE PAGOS PAGO GLOBAL 003214 EFECTIVO	40,650.00		9,777,867.14
10-ENE-22	CARGO POR COMISION CEP EMPRESA NO.003214 CARGO DIARIO		245.00	9,777,622.14
10-ENE-22	CARGO POR IVA CEP EMPRESA NO.003214 CARGO DIARIO		39.20	9,777,582.94
11-ENE-22	UTNC 08587680C	1,750.00		9,779,332.94
11-ENE-22	COMISION 08587680C		33.25	9,779,299.69
11-ENE-22	IVA COMISION 08587680C		5.32	9,779,294.37

Línea Directa para su empresa:

Ciudad de México: (55) 5140 5640 | Monterrey: (81) 8156 9640 | Guadalajara: (33) 3669 9640 | Resto del país: 800 - DIRECTA (3475282) | Visita nuestra página: www.banorte.com

Banco Mexicano del Norte S.A. Institución de Banca Múltiple Grupo Financiero Banorte, Av. Revolucionaria No. 3000, Colonia Polanco C. P. 04530, Monterrey Nuevo León, R.F.C. BMRN-1209927

DETALLE DE MOVIMIENTOS (PESOS) (CONTINUACIÓN) ▼				
Enlace Global Pm S/Intereses				
FECHA	DESCRIPCIÓN / ESTABLECIMIENTO	MONTO DEL DEPOSITO	MONTO DEL RETIRO	SALDO
11-ENE-22	UTNC 085876800	12,130.00		9,791,424.37
11-ENE-22	COMISION 085876800		188.12	9,791,236.25
11-ENE-22	IVA COMISION 085876800		30.08	9,791,206.17
11-ENE-22	TRASPASO 0000220111, DE LA CUENTA: 0856601233 Viaticos Comision cancelada	2,097.10		9,793,303.27
11-ENE-22	CONCENTRACION DE PAGOS PAGO GLOBAL 003214 CH/CGO NUESTRO	250.00		9,793,553.27
11-ENE-22	CONCENTRACION DE PAGOS PAGO GLOBAL 003214 EFECTIVO	65,740.00		9,859,293.27
11-ENE-22	CARGO POR COMISION CEP EMPRESA NO.003214 CARGO DIARIO		315.00	9,858,978.27
11-ENE-22	CARGO POR IVA CEP EMPRESA NO.003214 CARGO DIARIO		50.40	9,858,927.87
12-ENE-22	UTNC 085876800	1,500.00		9,860,427.87
12-ENE-22	COMISION 085876800		28.50	9,860,399.37
12-ENE-22	IVA COMISION 085876800		4.56	9,860,394.81
12-ENE-22	UTNC 085876800	11,740.00		9,872,134.81
12-ENE-22	COMISION 085876800		182.06	9,871,952.75
12-ENE-22	IVA COMISION 085876800		29.12	9,871,923.63
12-ENE-22	UNIV TEC DEL NTE COA 070148270	510.00		9,872,433.63
12-ENE-22	COMISION 070148270		4.85	9,872,428.78
12-ENE-22	IVA COMISION 070148270		0.78	9,872,428.00
12-ENE-22	COM.TFA PAGARE MIN. 070148270		0.75	9,872,427.25
12-ENE-22	IVA COM.TFA PAG.MIN. 070148270		0.12	9,872,427.13
12-ENE-22	TRASPASO A CUENTA DE TERCEROS 0000120122 IVA.00000000.00, A LA CUENTA: 0507530550 PAGO DE LA FACTURA 18123 AL R.F.C. COG2700321AL7		2,640.00	9,869,787.13
12-ENE-22	CONCENTRACION DE PAGOS PAGO GLOBAL 003214 CH/CGO NUESTRO	5,060.00		9,874,847.13
12-ENE-22	CONCENTRACION DE PAGOS PAGO GLOBAL 003214 EFECTIVO	61,550.00		9,936,397.13
12-ENE-22	CARGO POR COMISION CEP EMPRESA NO.003214 CARGO DIARIO		339.50	9,936,057.63
12-ENE-22	CARGO POR IVA CEP EMPRESA NO.003214 CARGO DIARIO		54.12	9,936,003.51
13-ENE-22	UTNC 085876800	6,250.00		9,942,253.51
13-ENE-22	COMISION 085876800		118.75	9,942,134.76
13-ENE-22	IVA COMISION 085876800		75.00	9,942,115.56
13-ENE-22	UTNC 085876800	20,220.00		9,962,335.56
13-ENE-22	COMISION 085876800		317.16	9,962,018.40
13-ENE-22	IVA COMISION 085876800		50.75	9,961,967.65
13-ENE-22	DEPOSITO DE CUENTA PROPIA 0000130122, DE LA CUENTA: 1023518149 traspaso cierre de cuenta	2,752.00		9,964,719.65
13-ENE-22	TRASPASO 0000220113, DE LA CUENTA: 0856601617 Devolucion viaticos	1,849.05		9,966,568.60
13-ENE-22	CARGO POR PAGO CONCENTRACION BEM TELCEL (RADIO M 0000000000000000000000000000404251261369 AL RFC RD1841003QJ4 RAS 88462013427115037478 FAC 037478		798.99	9,965,769.61
13-ENE-22	CARGO POR PAGO CONCENTRACION BEM TELCEL (RADIO M 0000000000000000000000000000404148099032 AL RFC RD1841003QJ4 RAS 88462013428097037478 FAC 037478		589.00	9,965,180.61
13-ENE-22	CARGO POR PAGO CONCENTRACION BEM TELCEL (RADIO M 0000000000000000000000000000404079868566 AL RFC RD1841003QJ4 RAS 88462013428681037478 FAC 037478		198.99	9,964,981.62
13-ENE-22	CARGO POR PAGO CONCENTRACION BEM TELCEL (RADIO M 0000000000000000000000000000404079866740 AL RFC RD1841003QJ4 RAS 88462013429847037478 FAC 037478		348.99	9,964,632.63
13-ENE-22	CARGO POR PAGO CONCENTRACION BEM TELCEL (RADIO M 0000000000000000000000000000404254505248 AL RFC RD1841003QJ4 RAS 88462013430493037478 FAC 037478		548.99	9,964,083.64
13-ENE-22	CARGO POR PAGO CONCENTRACION BEM TELCEL (RADIO M 0000000000000000000000000000404079867053 AL RFC RD1841003QJ4 RAS 88462013431907037478 FAC 037478		299.00	9,963,784.64
13-ENE-22	CARGO POR PAGO CONCENTRACION BEM TELCEL (RADIO M 0000000000000000000000000000404086295103 AL RFC RD1841003QJ4 RAS 88462013435670037478 FAC 037478		198.99	9,963,585.65

Línea Directa para su empresa:

 Ciudad de México: (55) 5140 5440 | Monterrey: (81) 8156 9640 | Guadalajara: (33) 3669 9040 | Resto del país: 800 - DIRECTA (3473282) | Visita nuestra página: www.banorte.com
 Banco Mercantil del Norte S.A. Institución de Banca Múltiple Grupo Financiero Banorte, Av. Revolución No. 1000, Colonia Polanco C.F. 4800, Monterrey Nuevo León. C.F. 83001-3209927

DETALLE DE MOVIMIENTOS (PESOS) (CONTINUACIÓN) ▼				
Enlace Global Pm S/Intereses				
FECHA	DESCRIPCIÓN / ESTABLECIMIENTO	MONTO DEL DEPOSITO	MONTO DEL RETIRO	SALDO
13-ENE-22	CARGO POR PAGO CONCENTRACION BEM TELCEL (RADIO M 000000000000000000000000000000404079866940 AL RFC R08B41003QJ4 RAS 88462013436358037478 FAC 037478		198.99	9,963,386.66
13-ENE-22	CARGO POR PAGO CONCENTRACION BEM TELCEL (RADIO M 000000000000000000000000000000404079871089 AL RFC R08B41003QJ4 RAS 88462013437034037478 FAC 037478		198.99	9,963,187.67
13-ENE-22	CONCENTRACION DE PAGOS PAGO GLOBAL 003214 CH/CGO NUESTRO	5,250.00		9,968,437.67
13-ENE-22	CONCENTRACION DE PAGOS PAGO GLOBAL 003214 EFECTIVO	120,370.00		10,088,807.67
13-ENE-22	CARGO POR COMISION CEP EMPRESA NO.003214 CARGO DIARIO		619.50	10,088,188.17
13-ENE-22	CARGO POR IVA CEP EMPRESA NO.003214 CARGO DIARIO		99.12	10,088,089.05
14-ENE-22	UTNC 08587680C	9,150.00		10,097,239.05
14-ENE-22	COMISION 08587680C		173.85	10,097,065.20
14-ENE-22	IVA COMISION 08587680C		27.82	10,097,037.38
14-ENE-22	UTNC 08587680D	29,130.00		10,126,167.38
14-ENE-22	COMISION 08587680D		455.47	10,125,711.91
14-ENE-22	IVA COMISION 08587680D		72.85	10,125,639.06
14-ENE-22	UNIV TEC DEL NTE COA 07014827D	310.00		10,125,949.06
14-ENE-22	COMISION 07014827D		2.95	10,125,946.11
14-ENE-22	IVA COMISION 07014827D		0.47	10,125,945.64
14-ENE-22	COM. TFA PAGARE MIN. 07014827D		1.50	10,125,944.14
14-ENE-22	IVA COM. TFA PAG. MIN. 07014827D		0.24	10,125,943.90
14-ENE-22	CONCENTRACION DE PAGOS PAGO GLOBAL 003214 CH/CGO NUESTRO	4,250.00		10,130,193.90
14-ENE-22	CONCENTRACION DE PAGOS PAGO GLOBAL 003214 EFECTIVO	160,750.00		10,290,943.90
14-ENE-22	CARGO POR COMISION CEP EMPRESA NO.003214 CARGO DIARIO		857.50	10,290,086.40
14-ENE-22	CARGO POR IVA CEP EMPRESA NO.003214 CARGO DIARIO		137.20	10,289,949.20
17-ENE-22	UTNC 08587680C	2,500.00		10,292,449.20
17-ENE-22	COMISION 08587680C		47.50	10,292,401.70
17-ENE-22	IVA COMISION 08587680C		7.60	10,292,394.10
17-ENE-22	UTNC 08587680D	25,700.00		10,318,094.10
17-ENE-22	COMISION 08587680D		398.55	10,317,695.55
17-ENE-22	IVA COMISION 08587680D		63.74	10,317,631.81
17-ENE-22	UNIV TEC DEL NTE COA 07014827D	2,490.00		10,320,121.81
17-ENE-22	COMISION 07014827D		23.66	10,320,098.15
17-ENE-22	IVA COMISION 07014827D		3.78	10,320,094.37
17-ENE-22	DEFEECTIVO	5,676.00		10,325,770.37
17-ENE-22	DEFEECTIVO	403.00		10,326,170.37
17-ENE-22	DEFEECTIVO	7,878.00		10,334,048.37
17-ENE-22	DEFEECTIVO	1,198.00		10,335,246.37
17-ENE-22	CONCENTRACION DE PAGOS PAGO GLOBAL 003214 CH/CGO NUESTRO	620.00		10,335,866.37
17-ENE-22	CONCENTRACION DE PAGOS PAGO GLOBAL 003214 EFECTIVO	180.00		10,336,046.37
17-ENE-22	CARGO POR COMISION CEP EMPRESA NO.003214 CARGO DIARIO		10.50	10,336,035.87
17-ENE-22	CARGO POR IVA CEP EMPRESA NO.003214 CARGO DIARIO		1.68	10,336,034.19
18-ENE-22	TRASPASO A CUENTA DE TERCEROS 0018012022 IVA.00000000.00, A LA CUENTA: 0639511058 GASTO 005 2022 UTNC AL R.F.C. CUTH7307101HO		1,577.00	10,334,457.19
18-ENE-22	TRASPASO A CUENTA DE TERCEROS 0000180122 IVA.00000000.00, A LA CUENTA: 0856602333 PUBLICACION DE BALANCES O EFF AL R.F.C. ROBR750721081		2,602.00	10,331,855.19
18-ENE-22	CONCENTRACION DE PAGOS PAGO GLOBAL 003214 EFECTIVO	120.00		10,331,975.19
18-ENE-22	CARGO POR COMISION CEP EMPRESA NO.003214 CARGO DIARIO		3.50	10,331,971.69
18-ENE-22	CARGO POR IVA CEP EMPRESA NO.003214 CARGO DIARIO		0.56	10,331,971.13
19-ENE-22	DEPOSITO DE CUENTA PROPIA 0000190122, DE LA CUENTA 1164868420 devolucion apertura de cuenta	10,000.00		10,341,971.13
19-ENE-22	CARGO POR COMISION CEP EMPRESA NO.003214 CARGO DIARIO		10.50	10,341,960.63
19-ENE-22	CARGO POR IVA CEP EMPRESA NO.003214 CARGO DIARIO		1.68	10,341,958.95
19-ENE-22	CONCENTRACION DE PAGOS PAGO GLOBAL 003214 EFECTIVO	360.00		10,342,318.95
20-ENE-22	UTNC 08587680D	120.00		10,342,438.95
20-ENE-22	COMISION 08587680D		1.86	10,342,437.09

Línea Directa para su empresa:

 Ciudad de México: (55) 5140 5440 | Monterrey: (81) 8156 9640 | Guadalajara: (33) 3649 9040 | Resto del país: 800 - DIRECTA (3473282) | Visita nuestra página: www.banorte.com

Banco Mexicano del Norte S.A. Institución de Banca Múltiple Grupo Financiero Banorte, Av. Benito Juárez No. 1000, Colonia Primavera C.R. 4810, Monterrey Nuevo León, R.F.C. 8308113209927

DETALLE DE MOVIMIENTOS (PESOS) (CONTINUACIÓN) ▼				
Enlace Global Pm S/Intereses				
FECHA	DESCRIPCIÓN / ESTABLECIMIENTO	MONTO DEL DEPOSITO	MONTO DEL RETIRO	SALDO
20-ENE-22	IVA COMISION 08587680D		0.30	10,342,436.79
20-ENE-22	DEPEFECTIVO	2,698.00		10,345,134.79
20-ENE-22	DEPEFECTIVO	2,798.00		10,347,932.79
20-ENE-22	CHEQUE PAGADO 0009256		10,000.00	10,337,932.79
20-ENE-22	TRASPASO A CUENTA DE TERCEROS 0020012022 IVA:00000000.00, A LA CUENTA: 0609781621 GASTO 007 2022 UTNC AL R.F.C. L0E0680607H19		826.00	10,337,106.79
20-ENE-22	COMPRA ORDEN DE PAGO SPEI 0200122 ---REFERENCIA CTA/CLABE: 014580519080044876, BEM SPEI BCD:014 BENEF-FARMACIAS LA CADENA S A DE C (DATO NO VERIF POR ESTA INST), PAGO DE LA ORDEN 019 22 CVE RASTREQ: 8846APR202201201574933444 RFC: FCAB20628FW7 IVA: 0000000000.00 SANTANDER HORA LQ: 16:04:02		6,854.40	10,330,252.39
20-ENE-22	COMISION ORDEN DE PAGO SPEI REFERENCIA: 0200122		5.00	10,330,247.39
20-ENE-22	I.V.A. ORDEN DE PAGO SPEI REFERENCIA: 0200122		0.00	10,330,246.59
20-ENE-22	CONCENTRACION DE PAGOS PAGO GLOBAL 003214 CH/CGO NUESTRO	1,750.00		10,331,996.59
20-ENE-22	CONCENTRACION DE PAGOS PAGO GLOBAL 003214 EFECTIVO	3,850.00		10,335,846.59
20-ENE-22	CARGO POR COMISION CEP EMPRESA NO.003214 CARGO DIARIO		31.50	10,335,815.09
20-ENE-22	CARGO POR IVA CEP EMPRESA NO.003214 CARGO DIARIO		5.04	10,335,810.05
21-ENE-22	UTNC 08587680C	1,250.00		10,337,060.05
21-ENE-22	COMISION 08587680C		23.75	10,337,036.30
21-ENE-22	IVA COMISION 08587680C		3.80	10,337,032.50
21-ENE-22	UTNC 08587680D	20,550.00		10,357,582.50
21-ENE-22	COMISION 08587680D		318.57	10,357,263.93
21-ENE-22	IVA COMISION 08587680D		50.96	10,357,212.97
21-ENE-22	TRASPASO A CUENTA DE TERCEROS 0021012022 IVA:00000000.00, A LA CUENTA: 0209204173 PAGO FACTURA NO.1856 AL R.F.C. BEPM7812065YD		1,440.00	10,355,772.97
21-ENE-22	TRASPASO 0000220121, DE LA CUENTA: 0482607634 Sobrante Hugo Cruz 11 Ene 2022	175.00		10,355,947.97
21-ENE-22	CONCENTRACION DE PAGOS PAGO GLOBAL 003214 CH/CGO NUESTRO	500.00		10,356,447.97
21-ENE-22	CONCENTRACION DE PAGOS PAGO GLOBAL 003214 EFECTIVO	13,560.00		10,370,007.97
21-ENE-22	CARGO POR COMISION CEP EMPRESA NO.003214 CARGO DIARIO		70.00	10,369,937.97
21-ENE-22	CARGO POR IVA CEP EMPRESA NO.003214 CARGO DIARIO		11.20	10,369,926.77
24-ENE-22	UTNC 08587680C	250.00		10,370,176.77
24-ENE-22	COMISION 08587680C		4.75	10,370,172.02
24-ENE-22	IVA COMISION 08587680C		0.76	10,370,171.26
24-ENE-22	UTNC 08587680D	5,810.00		10,375,981.26
24-ENE-22	COMISION 08587680D		90.09	10,375,891.17
24-ENE-22	IVA COMISION 08587680D		14.41	10,375,876.76
24-ENE-22	TRASPASO A CUENTA DE TERCEROS 0024012022 IVA:00000000.00, A LA CUENTA: 0856601831 GASTO 008 2022 UTNC AL R.F.C. GAMC8107074G7		1,000.00	10,374,876.76
24-ENE-22	TRASPASO A CUENTA DE TERCEROS 0024012022 IVA:00000000.00, A LA CUENTA: 0137798467 PAGO FACTURA NO.SRIC-4894 AL R.F.C. SRE910823NIA		4,842.29	10,370,034.47
24-ENE-22	TRASPASO A CUENTA DE TERCEROS 0024012022 IVA:00000000.00, A LA CUENTA: 0137798467 PAGO FACTURA NO. SRIC-4889 UTNC AL R.F.C. SRE910823NIA		1,104.48	10,368,929.99
24-ENE-22	CONCENTRACION DE PAGOS PAGO GLOBAL 003214 CH/CGO NUESTRO	500.00		10,369,429.99
24-ENE-22	CONCENTRACION DE PAGOS PAGO GLOBAL 003214 EFECTIVO	8,310.00		10,377,739.99
24-ENE-22	CARGO POR COMISION CEP EMPRESA NO.003214 CARGO DIARIO		66.50	10,377,673.49
24-ENE-22	CARGO POR IVA CEP EMPRESA NO.003214 CARGO DIARIO		10.64	10,377,662.85
25-ENE-22	UTNC 08587680C	680.00		10,378,342.85
25-ENE-22	COMISION 08587680C		12.92	10,378,329.93
25-ENE-22	IVA COMISION 08587680C		2.07	10,378,327.86
25-ENE-22	UTNC 08587680D	4,250.00		10,382,577.86
25-ENE-22	COMISION 08587680D		65.69	10,382,511.97
25-ENE-22	IVA COMISION 08587680D		10.54	10,382,501.43
25-ENE-22	DEPEFECTIVO	4,650.00		10,387,151.43
25-ENE-22	DEPEFECTIVO	2,688.00		10,389,839.43

Línea Directa para su empresa:

 Ciudad de México: (55) 5140 5640 | Monterrey: (81) 8156 9640 | Guadalajara: (33) 3669 9040 | Resto del país: 800 - DIRECTA (3471282) | Visita nuestra página: www.banorte.com

Banco Elemento del Norte S.A. Institución de Banca Múltiple Grupo Financiero Banorte, S.C. Revolución No. 1000, Colonia Polanco C.P. 04430, Monterrey Nuevo León, RFC 0180113209127

DETALLE DE MOVIMIENTOS (PESOS) (CONTINUACIÓN) ▼				
Enlace Global Pm S/Intereses				
FECHA	DESCRIPCIÓN / ESTABLECIMIENTO	MONTO DEL DEPOSITO	MONTO DEL RETIRO	SALDO
25-ENE-22	COMPRA ORDEN DE PAGO SPEI 0250122 –REFERENCIA CTA/CLABE: 044075256004097935, BEM SPEI BCO:044 BENEF:RENE RAMIREZ VILLARREA (DATO NO VERIF POR ESTA INST), PAGO FACTURA NO 707F UTNC CVE RASTREO: 8846APR2202201251579347411 RFC: RWR91031FGA IVA: 000000000000.00 SCOTIABANK HORA LIQ: 12:25:18		3,500.00	10,386,339.43
25-ENE-22	COMISION ORDEN DE PAGO SPEI REFERENCIA: 0250122		5.00	10,386,334.43
25-ENE-22	I.V.A. ORDEN DE PAGO SPEI REFERENCIA: 0250122		0.80	10,386,333.63
25-ENE-22	CONCENTRACION DE PAGOS PAGO GLOBAL 003214 CH/CGO NUESTRO	120.00		10,386,453.63
25-ENE-22	CONCENTRACION DE PAGOS PAGO GLOBAL 003214 EFECTIVO	6,300.00		10,392,753.63
25-ENE-22	CARGO POR COMISION CEP EMPRESA NO.003214 CARGO DIARIO		17.50	10,392,736.13
25-ENE-22	CARGO POR IVA CEP EMPRESA NO.003214 CARGO DIARIO		2.80	10,392,733.33
26-ENE-22	UTNC 08587680C	750.00		10,393,483.33
26-ENE-22	COMISION 08587680C		14.25	10,393,469.08
26-ENE-22	IVA COMISION 08587680C		2.78	10,393,466.80
26-ENE-22	UTNC 08587680D	3,000.00		10,396,466.80
26-ENE-22	COMISION 08587680D		46.50	10,396,420.30
26-ENE-22	IVA COMISION 08587680D		7.14	10,396,412.86
26-ENE-22	UNIV TEC DEL NTE COA 07014827D	575.00		10,396,987.86
26-ENE-22	COMISION 07014827D		5.46	10,396,982.40
26-ENE-22	IVA COMISION 07014827D		0.87	10,396,981.53
26-ENE-22	COM.TFA PAGARE MIN. 07014827D		0.75	10,396,980.78
26-ENE-22	IVA COM.TFA PAG.MIN. 07014827D		0.12	10,396,980.66
26-ENE-22	CONCENTRACION DE PAGOS PAGO GLOBAL 003214 EFECTIVO	300.00		10,397,280.66
26-ENE-22	CARGO POR COMISION CEP EMPRESA NO.003214 CARGO DIARIO		3.50	10,397,277.16
26-ENE-22	CARGO POR IVA CEP EMPRESA NO.003214 CARGO DIARIO		0.56	10,397,276.60
27-ENE-22	UNIV TEC DEL NTE COA 07014827D	88.00		10,397,364.60
27-ENE-22	COMISION 07014827D		0.84	10,397,363.76
27-ENE-22	IVA COMISION 07014827D		0.13	10,397,363.63
27-ENE-22	COM.TFA PAGARE MIN. 07014827D		0.75	10,397,362.88
27-ENE-22	IVA COM.TFA PAG.MIN. 07014827D		0.12	10,397,362.76
27-ENE-22	COMPRA ORDEN DE PAGO SPEI 0270122 –REFERENCIA CTA/CLABE: 01258000174727250, BEM SPEI BCO:012 BENEF:DISTRIBUIDORA ARCA CONTINENTAL (DATO NO VERIF POR ESTA INST), PAGO GARRAFONES DE AGUA DK. 21 CVE RASTREO: 8846APR2202201271581158110 RFC: DIB850527F3D IVA: 000000000000.00 BBVA BANCOMER HORA LIQ: 09:06:05		1,610.00	10,395,752.76
27-ENE-22	COMISION ORDEN DE PAGO SPEI REFERENCIA: 0270122		5.00	10,395,747.76
27-ENE-22	I.V.A. ORDEN DE PAGO SPEI REFERENCIA: 0270122		0.80	10,395,746.96
27-ENE-22	TRASPASO A CUENTA DE TERCEROS 0000280122 IVA.00000000.00, A LA CUENTA: 1114488300 GASTO 009 2022 UTNC AL R.F.C. CASX8201164W8		519.68	10,395,227.28
27-ENE-22	CONCENTRACION DE PAGOS PAGO GLOBAL 003214 EFECTIVO	480.00		10,395,707.28
27-ENE-22	CARGO POR COMISION CEP EMPRESA NO.003214 CARGO DIARIO		7.00	10,395,700.28
27-ENE-22	CARGO POR IVA CEP EMPRESA NO.003214 CARGO DIARIO		1.12	10,395,699.16
28-ENE-22	UNIV TEC DEL NTE COA 07014827D	1,300.00		10,396,999.16
28-ENE-22	COMISION 07014827D		12.35	10,396,986.81
28-ENE-22	IVA COMISION 07014827D		1.98	10,396,984.83
28-ENE-22	DEPOSITO DE CUENTA PROPIA 0000280122, DE LA CUENTA 0256607479 PAGO COLEGIATURA CBRANDS	201,850.00		10,598,834.83
28-ENE-22	DE EFECTIVO	5,576.00		10,604,410.83
28-ENE-22	TRASPASO A CUENTA DE TERCEROS 0000280122 IVA.00000000.00, A LA CUENTA: 0639511058 COMISION 31 ENERO 2022 SALTILLO AL R.F.C. CUTH7307101H0		1,577.00	10,602,833.83
28-ENE-22	TRASPASO A CUENTA DE TERCEROS 0000280122 IVA.00000000.00, A LA CUENTA: 0137798467 PAGO DE LA FACTURA SRIC4901 AL R.F.C. SRE910823NIA		2,615.40	10,600,218.43
28-ENE-22	CONCENTRACION DE PAGOS PAGO GLOBAL 003214 EFECTIVO	300.00		10,600,518.43
28-ENE-22	CARGO POR COMISION CEP EMPRESA NO.003214 CARGO DIARIO		3.50	10,600,514.93
28-ENE-22	CARGO POR IVA CEP EMPRESA NO.003214 CARGO DIARIO		0.56	10,600,514.37
31-ENE-22	UNIV TEC DEL NTE COA 07014827D	60.00		10,600,574.37
31-ENE-22	COMISION 07014827D		0.57	10,600,573.80
31-ENE-22	IVA COMISION 07014827D		0.09	10,600,573.71

Línea Directa para su empresa:

 Ciudad de México: (55) 5140 5640 | Monterrey: (81) 8156 9640 | Guadalajara: (33) 3649 9040 | Resto del país: 800 - DIRECTA (3471282) | Visita nuestra página: www.banorte.com

Banca Usuariada del Norte S.A. continuación de Banca Multibanco Grupo Financiero Banorte, Av. Revolución No. 1040, Colonia Polanco C.P. 04480 Monterrey Nuevo León, P.C. 65001 - 1209922

DETALLE DE MOVIMIENTOS (PESOS) (CONTINUACIÓN) ▼				
Enlace Global Pm S/Intereses				
FECHA	DESCRIPCIÓN / ESTABLECIMIENTO	MONTO DEL DEPOSITO	MONTO DEL RETIRO	SALDO
31-ENE-22	COM.TFA PAGARE MIN. 070148270		0.75	10,600,572.96
31-ENE-22	IVA COM.TFA PAG.MIN. 070148270		0.12	10,600,572.84
31-ENE-22	TRASPASO A CUENTA DE TERCEROS 0031012022 IVA:00000000.00 , A LA CUENTA: 0856601224 GASTO 011 UTNC 2022 AL R.F.C. AAGF690807RHS		1,577.00	10,598,995.84
31-ENE-22	DE EFECTIVO	1,968.00		10,600,963.84
31-ENE-22	CONCENTRACION DE PAGOS PAGO GLOBAL 003214 CARGO NUESTRO	1,296.67		10,602,260.51
31-ENE-22	CONCENTRACION DE PAGOS PAGO GLOBAL 003214 EFECTIVO	42,616.73		10,644,877.24
31-ENE-22	CARGO POR COMISION CEP EMPRESA NO.003214 CARGO DIARIO		129.50	10,644,747.74
31-ENE-22	CARGO POR IVA CEP EMPRESA NO.003214 CARGO DIARIO		20.72	10,644,727.02
31-ENE-22	COM.CHQ EXPED. LIQ 2022-01-31		18.00	10,644,709.02
31-ENE-22	I.V.A. LIQ 2022-01-31		2.88	10,644,706.14

Cumple tus objetivos con Nómina Banorte

Qué esperas para obtener todos estos beneficios:



Crédito de Nómina

Obtén hasta \$1.5 millones de pesos y plazos de hasta 60 meses



Tarjeta de Crédito con Condiciones Especiales

Aprovecha estos y más beneficios exclusivos al tener tu Nómina en Banorte

CRÉDITO DE NÓMINA: CAT PROMEDIO 37.8% MÁS IVA Para más información y de comparación. Fecha de corte: 31 de diciembre de 2021. Vigencia al 30 de junio de 2022. Aplicar restricciones. Sujeto a aprobación de crédito. Producto operado por Banco Mercantil del Norte, S.A., Institución de Banca Múltiple Grupo Financiero Banorte. Términos, condiciones, comisiones y requisitos de contratación en Banorte.com



OTROS ▼

Informe de Depósitos en efectivo (IDE) mayores a \$15,000 pesos

Mes:	ENERO de 2022
Excedentes de depósitos	\$ 572,065.73
Tipo de Cambio	\$ 20.7383
Resumen por cliente del ejercicio 2022	
Monto de excedente de depósitos	\$ 572,065.73

*Los depósitos en efectivo presentados en el presente informe son aquellos que exceden la cantidad de \$15,000 (Quince mil pesos 00/100) de forma acumulada en todas las cuentas bajo titularidad del cliente dentro de un mes calendario.

**Advertencia: Incumplir sus obligaciones le puede generar comisiones.
El presente estado de cuenta no es un comprobante fiscal.**

La fecha de corte coincide con la fecha de terminación del periodo que se señala en el presente estado de cuenta. Las operaciones efectuadas durante los días no laborales o después de la hora de corte de fin de día serán consideradas en nuestra contabilidad como realizadas en el siguiente día hábil bancario. Usted dispone de 90 días después de la fecha de corte para objetar la información contenida en su estado de cuenta, de no hacerlo se asumirá su conformidad al respecto.

Cuando no reciba su estado de cuenta durante los 20 días siguientes de la fecha de corte, y no haya dado instrucciones para que no se le envíe, favor de solicitarlo en su sucursal.

En el caso de avisos de modificaciones al contrato de adhesión, recuerde que, si así lo decide, tiene derecho a solicitar la cancelación de su cuenta dentro de los 30 días naturales posteriores a la notificación recibida, sin responsabilidad alguna a su cargo cubriendo, en su caso, los adeudos que se hayan generado a la fecha.

Línea Directa para su empresa:

Ciudad de México: (55) 5140 5640 | Monterrey: (81) 8156 9640 | Guadalajara: (33) 3669 9040 | Resto del país: 800 - DIRECTA (3473282) | Visita nuestra página: www.banorte.com

Banco Mercantil del Norte S.A. Institución de Banca Múltiple Grupo Financiero Banorte, Av. Revolución No. 2000, Colonia Primavera C.P. 64030, Monterrey, Nuevo León. RFC: 858111309137

Aviso de privacidad

Ponemos a su disposición el Aviso de Privacidad en www.banorte.com en el entendido de que su información será tratada con sujeción a los fines establecidos en el referido Aviso de Privacidad.

Consultas, Reclamaciones, y Aclaraciones

Banco Mercantil del Norte S.A. Institución de Banca Múltiple, Grupo Financiero Banorte recibe las consultas, reclamaciones o aclaraciones, a través de su Unidad Especializada de Atención a Usuarios (UNE), ubicada en Av. Paseo de la Reforma 195 Piso 1, Colonia Cuauhtémoc, C.P. 06500, Alcaldía Cuauhtémoc, Ciudad de México, Correo electrónico: une@banorte.com, o al Teléfono: 800 627 2292 así como en cualquiera de sus sucursales. En el caso de no obtener una respuesta satisfactoria o en el caso de requerir consultar y/o comparar información sobre comisiones podrá acudir a la Comisión Nacional para la Protección y Defensa de los Usuarios de Servicios Financieros www.condusef.gob.mx con número telefónico de atención en la Ciudad de México (55) 5340 0999 y desde el interior de la República el 800 999 8080.

Referencia de Abreviaturas

ABO	Abono	COM	Comisión	EDO	Estado	O/B	Otro Banco
ATM	Cajero Automático	CONS	Consulta	LS.R	Impuesto Sobre la Renta	PZO	Plazo
BTE	Banorte	CPA	Compra	LVA	Impuesto al Valor Agregado	R.F.C	Registro Federal de Causantes
CAM	Cámara de compensación	CTA	Cuenta	INT	Interés (es)	REV	Reverso
CAP	Capital	DEP	Depósito	INTBC	Interbancaria	S.B.C	Saldo salvo Buen Cobro
CHEQ/CHQ	Cheque	DEV	Devolución	INV	Inversión	VEN	Ventanilla
CLABE	Clave Bancaria Estandarizada	DISP	Disposición/Dispersión	LIQ	Liquidación (Pago)		



Los productos anteriormente descritos se encuentran protegidos por el Instituto para la Protección del Ahorro Bancario (IPAB) hasta por un monto equivalente a 400,000 UDI por cliente, por Institución. Lo anterior de conformidad con las disposiciones legales que regulan a dicho Instituto. Visita la página www.ipab.org.mx

COMPROBANTE FISCAL DIGITAL ▼

008026519 - ENLACE GLOBAL PM S/INTERESES

Folio Fiscal: F815CB2A-1E38-4F67-AAAF-5A4CC5DD043F**No de Serie del Certificado del SAT:** 00001000000507237013**No de Serie del Certificado del Emisor:** 00001000000504876057**Fecha y hora de certificación:** 2022-02-02T05:57:45**Lugar y fecha de elaboración:** 64830 2022-01-31**Forma de pago:** 03-Transferencia electrónica de fondos**Sello Digital del CFDI:**

IKP9sQZ6JZniwdAHaRC6PzYXkuyC4XkBQNmp71WtT+fkR4WKmi6lcGgb1ZSKA4OM0WVWna8PixWwBricC/VQW6bRUJ2j4kTYfiBE0duS56PJC
E4vURaLwh7n0GFpSAkYyFBoOKPRs5GyjiNkPC1X/dDMRDnOtK4ltrC0cuJbbWRnPfSrhmvIPPk/7ZoT7UdcJfEu3vFd8eT8c9nigheQRUxgskSS
7yBApU9+N4PvLszcg/g/3+H8VbSefkhsAlVchJRRa0nQo7Y8h33uuRzp8HDL9MTH9wRONgJWWww+UmhkY9THEhdIInCC8ib/AyPXiuBETPN
aoDSnU/PHo8smg==

Sello del SAT:

P+UiYbPh7uOm7ZVYvI7MLbvcH7wJ9Gs200VDx0Sh2nTVUrno+yc8JneFxc7/8YaST/QLRHhecQsYDrhKxOorfRgnsC/B83yk8gZijJfCbnprX0U
s4HzwodxwAkQjSizEbYMG9006AXypeeW9NyAYxm7eOR/1YRjo3f30bKTOybqjxAKhvWvJ411lIIOkrkvxzF37UEg/7x6z0RNUmej3Cvp82eRmS
iAaG9zm15MFzCZKcNjFHuNM4UUDquOdLxpR63OagWt5k812Cj2xCBEcGIGkZSEXe8CDPow6g30jx2r8gC21s6gl0T+ME0+1v2LsgHnHDY2wf
tx9PmZDrw==

**Cadena original del complemento de certificación:**

||1.1|F815CB2A-1E38-4F67-AAAF-5A4CC5DD043F|2022-02-02T05:57:45|DCD090706E42||IKP9sQZ6JZniwdAHaRC6PzYXkuyC4XkBQNmp71WtT+fkR4WKmi6lcGgb1ZSKA4OM0WVWna8PixWwBricC/VQW6bRUJ2j4kTYfiBE0duS56PJC E4vURaLwh7n0GFpSAkYyFBoOKPRs5GyjiNkPC1X/dDMRDnOtK4ltrC0cuJbbWRnPfSrhmvIPPk/7ZoT7UdcJfEu3vFd8eT8c9nigheQRUxgskSS7yBApU9+N4PvLszcg/g/3+H8VbSefkhsAlVchJRRa0nQo7Y8h33uuRzp8HDL9MTH9wRONgJWWww+UmhkY9THEhdIInCC8ib/AyPXiuBETPNaoDSnU/PHo8smg==|00001000000507237013||

Versión CFDI: 3.3**Importe Total:** SEIS MIL NOVECIENTOS CUARENTA Y CUATRO PESOS 00/100 M.N.**Unidad de Medida:** E48-Unidad de servicio**Método de Pago:** PUE-Pago en una sola exhibición**Lugar de Expedición:** 64830**Régimen Fiscal:** 601-General de Ley Personas Morales

Este documento es una representación impresa de un CFDI

UNIVERSIDAD TECNOLÓGICA DEL NORTE DE COAHUILA

ORGANISMO DESCENTRALIZADO DEL GOBIERNO DEL ESTADO

CONCILIACION BANCARIA AL 31 DE ENERO DEL 2022

BANCO MERCANTIL DEL NORTE CTA. No. 1123697122 ESTATAL 2021

FECHA DE EXP. DE CH.	No. CH.	CONCEPTO	LIBROS		BANCOS	
			DEBE	HABER	DEBE	HABER
		SALDOS	\$ 1,237,617.18			\$ 1,237,617.18
		DEPOSITOS NO REGISTRADOS				
		CARGOS NO REGISTRADOS				
		CHEQUES EN TRANSITO				
SUMAS			\$ 1,237,617.18	\$ -	\$ -	\$ 1,237,617.18
SALDO CONCILIADO				\$ 1,237,617.18	\$ 1,237,617.18	
SUMAS IGUALES			\$ 1,237,617.18	\$ 1,237,617.18	\$ 1,237,617.18	\$ 1,237,617.18

HECHO POR

 L.A.E. ADRIAN E. SALOMON HERNANDEZ
 CONTABILIDAD

REVISADO POR

 L.C. EBERARDO VAZQUEZ ORTIZ
 DIR. DE ADMINISTRACION Y FINANZAS

AUTORIZADO POR

 MTRD. OSCAR FERNANDO LOPEZ ELZONDO
 RECTOR

UNIVERSIDAD TECNOLÓGICA DEL NORTE DE COAHUILA
CALLE CR 57 KM 18 PISO 2 DEPTO. 1

RIO ESCONDIDO
PIEDRAS NEGRAS COAH. C.P. 26093
SUCURSAL: 0088 PIEDRAS NEGRAS
TIPO DE ENVÍO: CORREO



NO. DE CLIENTE: 09800297
RFC: UTN980430815

DATOS DE SUCURSAL:
PLAZA:
DIRECCIÓN: JIMÉNEZ 514 RESIDENCIAL LAS FUENTES
TELÉFONO: 7825349

INFORMACIÓN DEL PERIODO

Periodo	Del 01/Enero/2022 al 31/Enero/2022
Fecha de corte	31/Enero/2022
Moneda	PESOS

RESUMEN INTEGRAL

Producto	No. de Cuenta	CLABE	Saldo anterior	Saldo al corte
ENLACE GLOBAL PM S/INTERESES	1123697122	072 075 01123697122 7	\$6,606,283.60	\$1,237,617.18
TOTAL			\$6,606,283.60	\$1,237,617.18

DETALLE ENLACE GLOBAL PM S/INT.

Resumen del periodo	
Saldo inicial del periodo	\$ 6,606,283.60
+ Total de depósitos	\$ 1,639,971.79
- Total de retiros	\$ 7,008,568.61
+ Intereses Netos Ganados	\$ 0.00
- Total de comisiones Cobradas / Pagadas	\$ 60.00
- IVA sobre comisiones (16%)	\$ 9.60
- Intereses Cobrados / Pagados	\$ 0.00
Saldo actual	\$ 1,237,617.18
Saldo disponible al día*	\$ 1,237,617.18

Saldo Promedio	
Saldo promedio mínimo	\$ 0.00
En el Periodo 01 Ene al 31 Ene:	\$ 3,451,007.86
Días que comprende el periodo	31

Intereses devengados	
Tasa Bruta Anual	0.00%
Interés Tasa Bruta Anual	\$ 0.00
Retención de ISR	\$ 0.00

INTERESES NETOS GANADOS	
Saldo no disponible al día	\$ 0.00
Depósitos de Cheques S.B.C.	\$ 0.00
Ret. Garantía Líquida	\$ 0.00
Comisiones pendientes de aplicar	\$ 0.00
Compras no aplicadas	\$ 0.00
TOTAL	\$ 0.00

Resumen de comisiones	
Cheques girados	0
Cheques girados sin comisión	0
Cheques girados con comisión	0
Importe de la comisión	\$ 0.00
Por cheques devueltos	\$ 0.00
Otras comisiones	\$ 60.00

ENLACE GLOBAL PM S/INTERESES
(Saldo inicial de \$6,606,283.60)

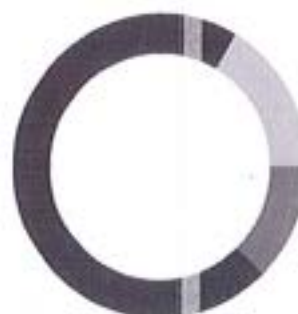

DEPOSITOS	\$1,639,971.79
RETIROS	\$7,008,568.61
COMISIONES	\$60.00
OTROS CARGOS	\$9.60
SALDO FINAL	\$1,237,617.18

Con Banorte Móvil contrata nuestros productos desde donde estés ¡Fácil y Rápido!

1. Entra a la App y en los accesos rápidos selecciona **Contrata**; o desde la parte inferior en **Contrata aquí**
2. Se mostrarán todos los productos que tenemos para ti, elige el que necesites: **Tarjeta de Crédito, Crédito de Nómina, Pagaré o Fondos de Inversión**
3. Confirma la información
4. Verifica tu contrato, autoriza y ¡listo!



Aplicar comisiones. Banorte Móvil aplica los costos de los depósitos a través de la banca electrónica. Sujeto a aprobación de Banorte. Productos sujetos por Banorte Móvil S.A. de C.V. Inhabilitado de Efectivo Digital. Depósito de Efectivo Digital. Tarjetas de Crédito. Tarjetas de Débito. Condiciones y requisitos de contratación en banortemovil.com

Línea Directa para su empresa:

Ciudad de México: (55) 5140 5640 | Monterrey: (81) 8156 9640 | Guadalajara: (33) 3669 9040 | Resto del país: 800 - DIRECTA (3473282) | Visita nuestra página: www.banorte.com

Banco Mercantil del Norte S.A. Institución de Banca Báltiga Grupo Financiero Banorte, Av. Revolución No. 3000, Colonia Pinarveta C.P.4630, Monterrey Nuevo León, RFC: BAN033020927

DETALLE DE MOVIMIENTOS (PESOS) ▼				
Enlace Global Pm S/Intereses				
FECHA	DESCRIPCIÓN / ESTABLECIMIENTO	MONTO DEL DEPOSITO	MONTO DEL RETIRO	SALDO
31-DIC-21	SALDO ANTERIOR			6,606,283.60
04-ENE-22	CARGO POR PAGO CONCENTRACION BEM COMISION FEDERA 00000000001355990805712201130000814190 AL RFC CSS160330CP/ RAS 88462004029696088924 FAC 088924		81,419.00	6,524,864.60
05-ENE-22	CARGO POR PAGO CONCENTRACION BEM RECAUDACION ISN 00000000000000000000276641294329929202 AL RFC SAT100424F93 RAS 88462005305824064471 FAC 064471		75,801.00	6,449,063.60
05-ENE-22	PAGO DE SUA-IMSS AL R.F.C. IMS421231M5		634,521.01	5,814,542.59
05-ENE-22	PAGO REFERENCIADO S86294500522 Impuesto Deposito Referenciado		1,279,803.00	4,534,739.59
06-ENE-22	TRASPASO A CUENTA PROPIA 0000060122 IVA:00000000.00 , A LA CUENTA 1051927128 TRASPASO PROVISION GTO NOV DIC AL R.F.C. UTN980430815		897,561.58	3,637,175.01
10-ENE-22	TRASPASO A CUENTA DE TERCEROS 0000100121 IVA:00000000.00 , A LA CUENTA: 1033589483 pago factura 220331 utrc AL R.F.C. LWA170517QPG		38,210.00	3,598,965.01
13-ENE-22	DEPOSITO DE CUENTA PROPIA 0000130122 , DE LA CUENTA 1051927128 TRASPASO PARTE ESTATAL DE IMPU	329,477.33		3,928,372.34
14-ENE-22	DEPOSITO DE CUENTA DE TERCEROS 0000000383 DE LA CUENTA 0829105089 Pago de la solicitud 383	1,310,494.46		5,238,866.80
14-ENE-22	TRASPASO A CUENTA DE TERCEROS 0000140122 IVA:00000000.00 , A LA CUENTA: 0693469094 PAGO DE LA FACTURA T6564 AL R.F.C. STO10012746A		130,446.79	5,108,420.01
14-ENE-22	COMPRA ORDEN DE PAGO SPEI 0140122 –REFERENCIA CTA/CLABE: 143180000002713143, BEM SPEI BCO:143 BENEF:SERVICIOS INDUSTRIALES Y EMPRES (DATO NO VERIF POR ESTA INST), PAGO DE LA FACTURA F2641 CVE RASTREO: 8846APR2202201141567475128 RFC: SIE020425UJ7 IVA: 0000000000.00 CIBANCO HORA LIQ: 11:07:11		106,097.87	5,002,322.14
14-ENE-22	COMISION ORDEN DE PAGO SPEI REFERENCIA: 0140122		5.00	5,002,317.14
14-ENE-22	I.V.A. ORDEN DE PAGO SPEI REFERENCIA: 0140122		0.80	5,002,316.34
14-ENE-22	TRASPASO A CUENTA DE TERCEROS 0000140122 IVA:00000000.00 , A LA CUENTA: 0288246963 PAGO TER QUINCENA ENERO 2022 AL R.F.C. CDW791216UYD		1,684.01	5,000,632.33
14-ENE-22	TRASPASO A CUENTA PROPIA 0000140122 IVA:00000000.00 , A LA CUENTA 0326637409 TRASPASO NOMINA ESTATAL AL R.F.C. UTN980430815		1,164,265.51	3,836,366.82
14-ENE-22	COMPRA ORDEN DE PAGO SPEI 0140122 –REFERENCIA CTA/CLABE: 012075027933017962, BEM SPEI BCO:012 BENEF:MAGDALENA GONZALEZ DE LA CRU (DATO NO VERIF POR ESTA INST), PAGO TER QUINCENA ENERO 2022 CVE RASTREO: 8846APR2202201141568130211 RFC: GOCM710802 IVA: 0000000000.00 BBVA BANCOMER HORA LIQ: 14:41:37		5,784.55	3,830,582.27
14-ENE-22	COMISION ORDEN DE PAGO SPEI REFERENCIA: 0140122		5.00	3,830,577.27
14-ENE-22	I.V.A. ORDEN DE PAGO SPEI REFERENCIA: 0140122		0.80	3,830,576.47
14-ENE-22	COMPRA ORDEN DE PAGO SPEI 0140122 –REFERENCIA CTA/CLABE: 012060014443702442, BEM SPEI BCO:012 BENEF:MYRIAM YUDYTT MONTELONGO LOPE (DATO NO VERIF POR ESTA INST), PAGO TER QUINCENA ENERO 2022 CVE RASTREO: 8846APR1202201141568143190 RFC: MOLM820209G25 IVA: 0000000000.00 BBVA BANCOMER HORA LIQ: 14:44:58		5,684.16	3,824,892.31
14-ENE-22	COMISION ORDEN DE PAGO SPEI REFERENCIA: 0140122		5.00	3,824,887.31
14-ENE-22	I.V.A. ORDEN DE PAGO SPEI REFERENCIA: 0140122		0.80	3,824,886.51
14-ENE-22	TRASPASO A CUENTA DE TERCEROS 0000140122 IVA:00000000.00 , A LA CUENTA: 0580422975 PAGO TER QUINCENA DE ENERO 2022 AL R.F.C. PGV9908120N7		1,548.00	3,823,338.51
14-ENE-22	TRASPASO A CUENTA DE TERCEROS 0000140122 IVA:00000000.00 , A LA CUENTA: 0853136305 PAGO TER QUINCENA ENERO 2022 AL R.F.C. FME121221M57		682.00	3,822,656.51
19-ENE-22	TRASPASO A CUENTA PROPIA 0000190122 IVA:00000000.00 , A LA CUENTA 1164868420 TRASPASO CTA CONCENTRADORA AL R.F.C. UTN980430815		1,310,494.46	2,512,162.05
28-ENE-22	TRASPASO A CUENTA PROPIA 0028012022 IVA:00000000.00 , A LA CUENTA 0326637409 TRASPASO NOMINA ESTATAL AL R.F.C. UTN980430815		1,169,482.60	1,342,679.45
28-ENE-22	TRASPASO A CUENTA DE TERCEROS 0000280122 IVA:00000000.00 , A LA CUENTA: 0288246963 PAGO PENSION 2DA QUINCENA ENERO 2022 AL R.F.C. CDW791216UYD		1,681.28	1,340,998.17
28-ENE-22	COMPRA ORDEN DE PAGO SPEI 0280122 –REFERENCIA CTA/CLABE: 012075027933017962, BEM SPEI BCO:012 BENEF:MAGDALENA GONZALEZ DE LA CRU (DATO NO VERIF POR ESTA INST), PAGO PENSION 2DA QUINCENA ENERO 2022 CVE RASTREO: 8846APR1202201281583101078 RFC: GOCM710802 IVA: 0000000000.00 BBVA BANCOMER HORA LIQ: 13:19:30		5,768.61	1,335,229.56
28-ENE-22	COMISION ORDEN DE PAGO SPEI REFERENCIA: 0280122		5.00	1,335,224.56
28-ENE-22	I.V.A. ORDEN DE PAGO SPEI REFERENCIA: 0280122		0.80	1,335,223.76

Línea Directa para su empresa:

Ciudad de México: (55) 5140 5640 | Monterrey: (81) 8156 9640 | Guadalajara: (33) 3669 9040 | Resto del país: 800 - DIRECTA (3473282) | Visita nuestra página: www.banorte.com

Banco Mexicano del Norte S.A. Institución de Banca Múltiple Grupo Financiero Banorte, Av. Revolucón No. 2000, Colonia Primavera C.P.4550, Monterrey Nuevo León, RFC 811-31020927

DETALLE DE MOVIMIENTOS (PESOS) (CONTINUACIÓN) ▾				
Enlace Global Pm S/Intereses				
FECHA	DESCRIPCIÓN / ESTABLECIMIENTO	MONTO DEL DEPOSITO	MONTO DEL RETIRO	SALDO
28-ENE-22	COMPRA ORDEN DE PAGO SPEI 0280122 —REFERENCIA CTA/CLABE: 012060014443702442, BEM SPEI BCO:012 BENEF:MYRIAM YUDYTT MONTELONGO LOPE (DATO NO VERIF POR ESTA INST), PAGO PENSION 2DA QUINCENA ENERO 2022 CVE RASTREO: 8846APR2202201281583108472 RFC: MOLM820209G25 IVA: 0000000000.00 BBVA BANCOMER HORA LIQ: 13:22:22		5,670.40	1,329,553.36
28-ENE-22	COMISION ORDEN DE PAGO SPEI REFERENCIA: 0280122		5.00	1,329,548.36
28-ENE-22	I.V.A. ORDEN DE PAGO SPEI REFERENCIA: 0280122		0.80	1,329,547.56
28-ENE-22	TRASPASO A CUENTA DE TERCEROS 0000280122 IVA:00000000.00 , A LA CUENTA: 0580422975 PAGO 2DA QUINCENA ENERO 2022 AL R.F.C. PGV990812DN7		1,368.00	1,328,179.56
28-ENE-22	TRASPASO A CUENTA DE TERCEROS 0000280122 IVA:00000000.00 , A LA CUENTA: 0853136305 PAGO 2DA QUINCENA ENERO 2022 AL R.F.C. FME121221MS7		682.00	1,327,497.56
28-ENE-22	COMPRA ORDEN DE PAGO SPEI 0280122 —REFERENCIA CTA/CLABE: 021075040550730506, BEM SPEI BCO:021 BENEF:HECTOR SALAZAR MARTINE (DATO NO VERIF POR ESTA INST), PAGO 2DA QUINCENA ENERO 2022 CVE RASTREO: 8846APR1202201281583148383 RFC: SAMH660320642 IVA: 0000000000.00 HSBC HORA LIQ: 13:36:00		2,768.00	1,324,729.56
28-ENE-22	COMISION ORDEN DE PAGO SPEI REFERENCIA: 0280122		5.00	1,324,724.56
28-ENE-22	I.V.A. ORDEN DE PAGO SPEI REFERENCIA: 0280122		0.80	1,324,723.76
28-ENE-22	COMPRA ORDEN DE PAGO SPEI 0280122 —REFERENCIA CTA/CLABE: 014075655008549366, BEM SPEI BCO:014 BENEF:LABORATORIO Y RAYOS S S (DATO NO VERIF POR ESTA INST), PAGO SERVICIO LABORATORIO UTNC CVE RASTREO: 8846APR2202201281583160493 RFC: LRE730101998 IVA: 0000000000.00 SANTANDER HORA LIQ: 13:40:23		533.33	1,324,190.43
28-ENE-22	COMISION ORDEN DE PAGO SPEI REFERENCIA: 0280122		5.00	1,324,185.43
28-ENE-22	I.V.A. ORDEN DE PAGO SPEI REFERENCIA: 0280122		0.80	1,324,184.63
28-ENE-22	COMPRA ORDEN DE PAGO SPEI 0280122 —REFERENCIA CTA/CLABE: 012068001985696814, BEM SPEI BCO:012 BENEF:CGN LOTO S (DATO NO VERIF POR ESTA INST), PAGO DE LA FACTURA C 1297 4 DE 13 AGOSTO CVE RASTREO: 8846APR2202201281583463979 RFC: CLO1412108N2 IVA: 0000000000.00 BBVA BANCOMER HORA LIQ: 15:30:17		17,307.69	1,306,876.94
28-ENE-22	COMISION ORDEN DE PAGO SPEI REFERENCIA: 0280122		5.00	1,306,871.94
28-ENE-22	I.V.A. ORDEN DE PAGO SPEI REFERENCIA: 0280122		0.80	1,306,871.14
28-ENE-22	COMPRA ORDEN DE PAGO SPEI 0280122 —REFERENCIA CTA/CLABE: 012068001985696814, BEM SPEI BCO:012 BENEF:CGN LOTO S (DATO NO VERIF POR ESTA INST), PAGO DE LA FACTURA C 1298 PAGO 5 DE 13 CVE RASTREO: 8846APR1202201281583477127 RFC: CLO1412108N2 IVA: 0000000000.00 BBVA BANCOMER HORA LIQ: 15:35:28		17,307.69	1,289,563.45
28-ENE-22	COMISION ORDEN DE PAGO SPEI REFERENCIA: 0280122		5.00	1,289,558.45
28-ENE-22	I.V.A. ORDEN DE PAGO SPEI REFERENCIA: 0280122		0.80	1,289,557.65
31-ENE-22	COMPRA ORDEN DE PAGO SPEI 0310122 —REFERENCIA CTA/CLABE: 012068001985696814, BEM SPEI BCO:012 BENEF:CGN LOTO S (DATO NO VERIF POR ESTA INST), PAGO DE LA FACTURA C1299 6 DE 13 CVE RASTREO: 8846APR1202201311587241099 RFC: CLO1412108N2 IVA: 0000000000.00 BBVA BANCOMER HORA LIQ: 15:07:29		17,307.69	1,272,249.96
31-ENE-22	COMISION ORDEN DE PAGO SPEI REFERENCIA: 0310122		5.00	1,272,244.96
31-ENE-22	I.V.A. ORDEN DE PAGO SPEI REFERENCIA: 0310122		0.80	1,272,244.16
31-ENE-22	COMPRA ORDEN DE PAGO SPEI 0310122 —REFERENCIA CTA/CLABE: 012068001985696814, BEM SPEI BCO:012 BENEF:CGN LOTO S (DATO NO VERIF POR ESTA INST), PAGO DE LA FACTURA C1300 7 DE 13 CVE RASTREO: 8846APR1202201311587252408 RFC: CLO1412108N2 IVA: 0000000000.00 BBVA BANCOMER HORA LIQ: 15:12:15		17,307.69	1,254,936.47
31-ENE-22	COMISION ORDEN DE PAGO SPEI REFERENCIA: 0310122		5.00	1,254,931.47
31-ENE-22	I.V.A. ORDEN DE PAGO SPEI REFERENCIA: 0310122		0.80	1,254,930.67
31-ENE-22	COMPRA ORDEN DE PAGO SPEI 0310122 —REFERENCIA CTA/CLABE: 012068001985696814, BEM SPEI BCO:012 BENEF:CGN LOTO S (DATO NO VERIF POR ESTA INST), PAGO DE LA FACTURA C1301 8 DE 13 CVE RASTREO: 8846APR1202201311587264540 RFC: CLO1412108N2 IVA: 0000000000.00 BBVA BANCOMER HORA LIQ: 15:16:51		17,307.69	1,237,622.98
31-ENE-22	COMISION ORDEN DE PAGO SPEI REFERENCIA: 0310122		5.00	1,237,617.98
31-ENE-22	I.V.A. ORDEN DE PAGO SPEI REFERENCIA: 0310122		0.80	1,237,617.18

Línea Directa para su empresa:

 Ciudad de México: (55) 5140 5640 | Monterrey: (81) 8156 9640 | Guadalajara: (33) 3669 9040 | Resto del país: 800 - DIRECTA (3473283) | Visita nuestra página: www.banorte.com

Banco Mercantil del Norte S.A. Institución de Banca Múltiple Grupo Financiero Banorte. Av. Revolución No. 2000, Colonia Primavera C.P.4520, Monterrey Nuevo León. RFC B01183020937

Cumple tus objetivos con Nómina Banorte

Qué esperas para obtener todos estos beneficios:

Crédito de Nómina
Obtén hasta \$1.5 millones de pesos y plazos de hasta 60 meses.

Tarjeta de Crédito con Condiciones Especiales

Aprovecha estos y más beneficios exclusivos al tener tu Nómina en Banorte

CRÉDITO DE NÓMINA: CAT PROMEDIO 37.8% MÁS IVA Para fines informativos y de comparación. Fecha de cálculo 31 de diciembre de 2021. Vigencia al 30 de junio de 2022. Agrega restricciones. Sujeto a aprobación de crédito. Producto operado por Bancamúltiple del Norte, S.A., Institución de Banca Múltiple, Grupo Financiero Banorte. Términos, condiciones, comisiones y arrendos de contratación en [banorte.com](#).



OTROS ▼

Informe de Depósitos en efectivo (IDE) mayores a \$15,000 pesos

Mes:	ENERO de 2022
Excedentes de depósitos	\$ 572,065.73
Tipo de Cambio	\$ 20.7383
Resumen por cliente del ejercicio 2022	
Monto de excedente de depósitos	\$ 572,065.73

*Los depósitos en efectivo presentados en el presente informe son aquellos que exceden la cantidad de \$15,000 (Quince mil pesos 00/100) de forma acumulada en todas las cuentas bajo titularidad del cliente dentro de un mes calendario.

**Advertencia: Incumplir sus obligaciones le puede generar comisiones.
El presente estado de cuenta no es un comprobante fiscal.**

La fecha de corte coincide con la fecha de terminación del periodo que se señala en el presente estado de cuenta. Las operaciones efectuadas durante los días no laborales o después de la hora de corte de fin de día serán consideradas en nuestra contabilidad como realizadas en el siguiente día hábil bancario. Usted dispone de 90 días después de la fecha de corte para objetar la información contenida en su estado de cuenta, de no hacerlo se asumirá su conformidad al respecto.

Cuando no reciba su estado de cuenta durante los 20 días siguientes de la fecha de corte, y no haya dado instrucciones para que no se le envíe, favor de solicitarlo en su sucursal.

En el caso de avisos de modificaciones al contrato de adhesión, recuerde que, si así lo decide, tiene derecho a solicitar la cancelación de su cuenta dentro de los 30 días naturales posteriores a la notificación recibida, sin responsabilidad alguna a su cargo cubriendo, en su caso, los adeudos que se hayan generado a la fecha.

Aviso de privacidad

Ponemos a su disposición el Aviso de Privacidad en www.banorte.com en el entendido de que su información será tratada con sujeción a los fines establecidos en el referido Aviso de Privacidad.

Consultas, Reclamaciones, y Aclaraciones

Banco Mercantil del Norte S.A. Institución de Banca Múltiple, Grupo Financiero Banorte recibe las consultas, reclamaciones o aclaraciones, a través de su **Unidad Especializada de Atención a Usuarios (UNE)**, ubicada en Av. Paseo de la Reforma 195 Piso 1, Colonia Cuauhtémoc, C.P. 06500, Alcaldía Cuauhtémoc, Ciudad de México, Correo electrónico: une@banorte.com, o al Teléfono: **800 627 2292** así como en cualquiera de sus sucursales. En el caso de no obtener una respuesta satisfactoria o en el caso de requerir consultar y/o comparar información sobre comisiones podrá acudir a la Comisión Nacional para la Protección y Defensa de los Usuarios de Servicios Financieros www.condusef.gob.mx con número telefónico de atención en la Ciudad de México **(55) 5340 0999** y desde el interior de la República el **800 999 8080**.

Línea Directa para su empresa:

Ciudad de México: (55) 5140 5640 | Monterrey: (81) 8156 9640 | Guadalajara: (33) 3669 9040 | Resto del país: 800 - DIRECTA (3473282) | Visita nuestra página: www.banorte.com

Banco Mercantil del Norte S.A. Institución de Banca Múltiple Grupo Financiero Banorte, Av. Revolución No. 3090, Colonia Primavera C.P. 64630, Monterrey Nuevo León. RFC B011430209927

Referencia de Abreviaturas

ABO	Abono	COM	Comisión	EDO	Estado	O/B	Otro Banco
ATM	Cajero Automático	CONS	Consulta	I.S.R	Impuesto Sobre la Renta	PZO	Plazo
BTE	Banorte	CPA	Compra	I.V.A	Impuesto al Valor Agregado	R.F.C	Registro Federal de Causantes
CAM	Cámara de compensación	CTA	Cuenta	INT	Interés (es)	REV	Reverso
CAP	Capital	DEP	Depósito	INTBC	Interbancaria	S.B.C	Saldo salvo Buen Cobro
CHEQ/CHQ	Cheque	DEV	Devolución	INV	Inversión	VEN	Ventanilla
CLABE	Clave Bancaria Estandarizada	DISP	Disposición/Dispersión	LIQ	Liquidación (Pago)		



Los productos anteriormente descritos se encuentran protegidos por el Instituto para la Protección del Ahorro Bancario (IPAB) hasta por un monto equivalente a 400,000 UDI por cliente, por institución. Lo anterior de conformidad con las disposiciones legales que regulan a dicho Instituto. Vista la página www.ipab.org.mx

COMPROBANTE FISCAL DIGITAL

1123697122 - ENLACE GLOBAL PM S/INTERESES

Folio Fiscal: 536085DE-B728-450A-8608-89FAF459260D

No de Serie del Certificado del SAT: 00001000000507237013

No de Serie del Certificado del Emisor: 00001000000504876057

Fecha y hora de certificación: 2022-02-02T09:23:18

Lugar y fecha de elaboración: 64830 2022-01-31

Forma de pago: 03-Transferencia electrónica de fondos

Sello Digital del CFDI:

I3sAb9fsC3/oWLiG31zjRrP4QIADGle70SjT7/bzyeK1TJIOQuuE5uzZidc3wVRs3Ej5Wb+J0tuvjZMvStbHVI3MgQtUWF5yFOXVJRSCAt4w3Bsd1oDNx/e8bxGqNZISzq8IUYkOJ1RL5D6Au1yhjY8MPLYmvPLn8fn6CZmQ1aUdtOpe9v+Iz3QtFt8hu9CosvgvAVUJXzPONMvk83Mwm/5ylN9zOIByp/BPuTzIIS5v5SFF5w+a0A7guRvGe3r7ok5AobWfFtTyAR17S4hgvak+ftJaRplTff3yIkGyXnzM8O6RIB2BKiasMYHw4fq1Ax9BDabi1fuDRxnXpyKXQ==

Sello del SAT:

Lse15MbwNV1na/gUvgqJg8BQYMemUXs4VKW1koK0o2p/fn+fmXinHjxmKtiGUWNFIWvVVEFlN44n1JzRuykJYQG/Sz+x5X9wfw/LWNgqigCvo3esp7c+H5prtTSYqufryRHnomYC9I5+JenS7Hy4PINJ8bY2dTSFiegHlu2NN7NFCxtMRPERgt8QqCtf7LgHfnWUitamhu6oglljwAXv/NrHH3Jla6SQ8f9M9K8GE6L2tS7xScCMI+IPIMVxbt2mKNE1xOrqrRiP/HTmGajqDx2VFE9eWqFuN0Ng0Hgcac9LMOFC3BhVQYmM++RAh8mQ2CfnyuYGD8XdNOKz5kPw==



Cadena original del complemento de certificación:

||1.1|536085DE-B728-450A-8608-89FAF459260D|2022-02-02T09:23:18|DCD090706E42||I3sAb9fsC3/oWLiG31zjRrP4QIADGle70SjT7/bzyeK1TJIOQuuE5uzZidc3wVRs3Ej5Wb+J0tuvjZMvStbHVI3MgQtUWF5yFOXVJRSCAt4w3Bsd1oDNx/e8bxGqNZISzq8IUYkOJ1RL5D6Au1yhjY8MPLYmvPLn8fn6CZmQ1aUdtOpe9v+Iz3QtFt8hu9CosvgvAVUJXzPONMvk83Mwm/5ylN9zOIByp/BPuTzIIS5v5SFF5w+a0A7guRvGe3r7ok5AobWfFtTyAR17S4hgvak+ftJaRplTff3yIkGyXnzM8O6RIB2BKiasMYHw4fq1Ax9BDabi1fuDRxnXpyKXQ==|00001000000507237013||

Versión CFDI: 3.3

Importe Total: SESENTA Y NUEVE PESOS 60/100 M.N.

Unidad de Medida: E48-Unidad de servicio

Método de Pago: PUE-Pago en una sola exhibición

Lugar de Expedición: 64830

Régimen Fiscal: 601-General de Ley Personas Morales

Este documento es una representación impresa de un CFDI

UNIVERSIDAD TECNOLÓGICA DEL NORTE DE COAHUILA

ORGANISMO DESCENTRALIZADO DEL GOBIERNO DEL ESTADO

CONCILIACIÓN BANCARIA AL 31 DE ENERO DEL 2022

BANCO MERCANTIL DEL NORTE CTA. No. 1051-92712-8 PROVISIÓN AGUINALDO Y PRIMA VACACIONAL

FECHA DE EXP. DE CH.	No. CH.	CONCEPTO	LIBROS		BANCOS	
			DEBE	HABER	DEBE	HABER
		SALDOS	\$ 568,087.25			\$ 568,087.25
		<u>DEPOSITOS NO REGISTRADOS</u>				
		<u>CARGOS NO REGISTRADOS</u>				
		<u>CHEQUES EN TRANSITO</u>				
		SUMAS	\$ 568,087.25	\$ -	\$ -	\$ 568,087.25
		SALDO CONCILIADO		\$ 568,087.25	\$ 568,087.25	
		SUMAS IGUALES	\$ 568,087.25	\$ 568,087.25	\$ 568,087.25	\$ 568,087.25

HECHO POR

 L.A.E. ADRIAN E. SALOMON HERNANDEZ
 CONTABILIDAD

REVISADO POR

 L.C. EBERARDO VAZQUEZ ORTIZ
 DIR. DE ADMINISTRACION Y FINANZAS

AUTORIZADO POR

 MTRD. OSCAR FERNANDO LOPEZ ELIZONDO
 RECTOR

UNIVERSIDAD TECNOLÓGICA DEL NORTE DE COAHUILA
 CARRETERA CARRETERA 57 KM 18 SN PISO 0 DEPTO. 0

 PIEDRAS NEGRAS CENTRO
 PIEDRAS NEGRAS COAH. C.P. 26000
 SUCURSAL - 1210 PIEDRAS BUENA VISTA
 TIPO DE ENVÍO: CORREO

 NO. DE CLIENTE: 09800297
 RFC: UTN980430815

 DATOS DE SUCURSAL:
 PLAZA:
 DIRECCIÓN: LAZARO CARDENAS 1515 BUENAVISTA
 TELÉFONO: 7952381

INFORMACIÓN DEL PERIODO

Periodo	Del 01/Enero/2022 al 31/Enero/2022
Fecha de corte	31/Enero/2022
Moneda	PESOS

RESUMEN INTEGRAL

Producto	No. de Cuenta	CLABE	Saldo anterior	Saldo al corte
ENLACE GLOBAL PM S/INTERESES	1051927128	072 075 01051927128 9	\$0.00	\$568,087.25
TOTAL			\$0.00	\$568,087.25

DETALLE ENLACE GLOBAL PM S/INT. ▾
Resumen del periodo

Saldo inicial del periodo	\$ 0.00
+ Total de depósitos	\$ 897,564.58
- Total de retiros	\$ 329,477.33
+ Intereses Netos Ganados	\$ 0.00
- Total de comisiones Cobradas / Pagadas	\$ 0.00
- IVA sobre comisiones (16%)	\$ 0.00
- Intereses Cobrados / Pagados	\$ 0.00
Saldo actual	\$ 568,087.25
Saldo disponible al día*	\$ 568,087.25

Saldo Promedio

Saldo promedio mínimo	\$ 10,000.00
En el Periodo 01 Ene al 31 Ene:	\$ 550,858.38
Días que comprende el periodo	31

Intereses devengados

Tasa Bruta Anual	0.00%
Interés Tasa Bruta Anual	\$ 0.00
Retención de ISR	\$ 0.00

INTERESES NETOS GANADOS \$ 0.00
Saldo no disponible al día

Depósitos de Cheques S.B.C.	\$ 0.00
Ret. Garantía Líquida	\$ 0.00
Comisiones pendientes de aplicar	\$ 0.00
Compras no aplicadas	\$ 0.00
TOTAL	\$ 0.00

Resumen de comisiones

Cheques girados	0
Cheques girados sin comisión	0
Cheques girados con comisión	0
Importe de la comisión	\$ 0.00
Por cheques devueltos	\$ 0.00
Otras comisiones	\$ 0.00

ENLACE GLOBAL PM S/INTERESES

(Saldo inicial de \$0.00)

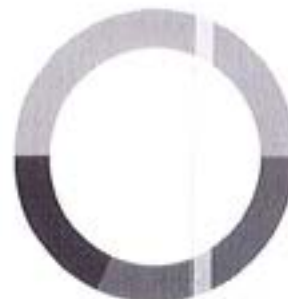

DEPÓSITOS	\$ 897,564.58
RETIROS	\$ 329,477.33
COMISIONES	\$ 0.00
OTROS CARGOS	\$ 0.00
SALDO FINAL	\$ 568,087.25

Con Banorte Móvil contrata nuestros productos desde donde estés ¡Fácil y Rápido!

1. Entra a la App y en los accesos rápidos selecciona **Contrata**; o desde la parte inferior en **Contrata aquí**
2. Se mostrarán todos los productos que tenemos para ti, elige el que necesites: **Tarjeta de Crédito, Crédito de Nómina, Pagaré o Fondos de Inversión**
3. Confirma la información
4. Verifica tu contrato, autoriza y ¡listo!



Aplicación móvil: Para usar la App debes estar en un sitio de acceso a Internet y tener conexión a Internet. Sigue a guidelines de tu tienda de oper. por Banorte Móvil de 1000. Instalación de Banorte Móvil: Grupo Financiero Banorte S.A. de C.V., Monterrey Nuevo León, R.F.C. E10N-13209127. Política y página de privacidad en banorte.com

Línea Directa para su empresa:

Ciudad de México: (55) 5140 5640 | Monterrey: (81) 8156 9640 | Guadalajara: (33) 3669 9040 | Resto del país: 800 - DIRECTA (3473282) | Visita nuestra página: www.banorte.com

Banco Banorte del Norte S.A. Institución de Banca Múltiple Grupo Financiero Banorte, Av. Revolución No. 1000, Colonia Pinar del Norte C.P. 48110, Monterrey Nuevo León, R.F.C. E10N-13209127

DETALLE DE MOVIMIENTOS (PESOS) ▾				
Enlace Global Pm S/Intereses				
FECHA	DESCRIPCIÓN / ESTABLECIMIENTO	MONTO DEL DEPOSITO	MONTO DEL RETIRO	SALDO
31-DIC-21	SALDO ANTERIOR			0.00
06-ENE-22	DEPOSITO DE CUENTA PROPIA 0000060122, DE LA CUENTA 1123697122 TRASPASO PROVISION GIO NOV DIC	897,564.58		897,564.58
13-ENE-22	TRASPASO A CUENTA PROPIA 0000130122 IVA:00000000.00, A LA CUENTA 1123697122 TRASPASO PARTE ESTATAL DE IMPU AL R.F.C. UTN980430815		329,477.33	568,087.25

Cumple tus objetivos con Nómina Banorte

Qué esperas para obtener todos estos beneficios:

- Crédito de Nómina**
Obtén hasta \$1.5 millones de pesos y plazos de hasta 60 meses
- Tarjeta de Crédito con Condiciones Especiales**

Aprovecha estos y más beneficios exclusivos al tener tu Nómina en Banorte

CRÉDITO DE NÓMINA: CAT PROMEDIO 37.8% MÁS IVA. Para fines informativos y de comparación. Fecha de corte: 31 de diciembre de 2021. Vigencia al 30 de junio de 2022. Aplicar modificaciones. Sujeto a aprobación de crédito. Producto aprobado por Banco Financiero del Norte, S.A., Institución de Banca Múltiple Grupo Financiero Banorte. Términos, condiciones, comisiones y requisitos de contratación en banorte.com



OTROS ▾

Informe de Depósitos en efectivo (IDE) mayores a \$15,000 pesos

Mes:	ENERO de 2022
Excedentes de depósitos	\$ 572,065.73
Tipo de Cambio	\$ 20.7383
Resumen por cliente del ejercicio 2022	
Monto de excedente de depósitos	\$ 572,065.73

*Los depósitos en efectivo presentados en el presente informe son aquellos que exceden la cantidad de \$15,000 (Quince mil pesos 00/100) de forma acumulada en todas las cuentas bajo titularidad del cliente dentro de un mes calendario.

Advertencia: Incumplir sus obligaciones le puede generar comisiones.
El presente estado de cuenta no es un comprobante fiscal.

La fecha de corte coincide con la fecha de terminación del periodo que se señala en el presente estado de cuenta. Las operaciones efectuadas durante los días no laborales o después de la hora de corte de fin de día serán consideradas en nuestra contabilidad como realizadas en el siguiente día hábil bancario. Usted dispone de 90 días después de la fecha de corte para objetar la información contenida en su estado de cuenta, de no hacerlo se asumirá su conformidad al respecto.

Cuando no reciba su estado de cuenta durante los 20 días siguientes de la fecha de corte, y no haya dado instrucciones para que no se le envíe, favor de solicitarlo en su sucursal.

En el caso de avisos de modificaciones al contrato de adhesión, recuerde que, si así lo decide, tiene derecho a solicitar la cancelación de su cuenta dentro de los 30 días naturales posteriores a la notificación recibida, sin responsabilidad alguna a su cargo cubriendo, en su caso, los adeudos que se hayan generado a la fecha.

Aviso de privacidad

Ponemos a su disposición el Aviso de Privacidad en www.banorte.com en el entendido de que su información será tratada con sujeción a los fines establecidos en el referido Aviso de Privacidad.

Línea Directa para su empresa:

Ciudad de México: (55) 5140 5640 | Monterrey: (81) 8156 9640 | Guadalajara: (33) 3669 9040 | Resto del país: 800 - DIRECTA (3473282) | Visita nuestra página: www.banorte.com
Banco Financiero del Norte S.A. Institución de Banca Múltiple Grupo Financiero Banorte, Av. Revolución No. 3000, Colonia Princesista C.P. 44430, Monterrey Nuevo León. R.F.C. EBNB-13209927

Consultas, Reclamaciones, y Aclaraciones

Banco Mercantil del Norte S.A. Institución de Banca Múltiple, Grupo Financiero Banorte recibe las consultas, reclamaciones o aclaraciones, a través de su Unidad Especializada de Atención a Usuarios (UNE), ubicada en Av. Paseo de la Reforma 195 Piso 1, Colonia Cuauhtémoc, C.P. 06500, Alcaldía Cuauhtémoc, Ciudad de México, Correo electrónico: une@banorte.com, o al Teléfono: 800 627 2292 así como en cualquiera de sus sucursales. En el caso de no obtener una respuesta satisfactoria o en el caso de requerir consultar y/o comparar información sobre comisiones podrá acudir a la Comisión Nacional para la Protección y Defensa de los Usuarios de Servicios Financieros www.condusef.gob.mx con número telefónico de atención en la Ciudad de México (55) 5340 0999 y desde el interior de la República el 800 999 8080.

Referencia de Abreviaturas

ABO	Abono	COM	Comisión	EDO	Estado	O/B	Otro Banco
ATM	Cajero Automático	CONS	Consulta	I.S.R	Impuesto Sobre la Renta	PZO	Plazo
BTE	Banorte	CPA	Compra	I.V.A	Impuesto al Valor Agregado	R.F.C	Registro Federal de Causantes
CAM	Cámara de compensación	CTA	Cuenta	INT	Interés (es)	REV	Reverso
CAP	Capital	DEP	Depósito	INTBC	Interbancaria	S.B.C	Saldo salvo Buen Cobro
CHEQ/CHQ	Cheque	DEV	Devolución	INV	Inversión	VEN	Ventanilla
CLABE	Clave Bancaria Estandarizada	DISP	Disposición/Dispersión	LIQ	Liquidación (Pago)		



Los productos anteriormente descritos se encuentran protegidos por el Instituto para la Protección del Ahorro Bancario (IPAB) hasta por un monto equivalente a 400,000 UDI por cliente, por Institución. Lo anterior de conformidad con las disposiciones legales que regulan a dicho Instituto. Visita la página www.ipab.org.mx

Línea Directa para su empresa:

Ciudad de México: (55) 5140 5640 | Monterrey: (81) 8156 9640 | Guadalajara: (33) 3669 9040 | Resto del país: 800 - DIRECTA (3473282) | Visita nuestra página: www.banorte.com

Banco Mercantil del Norte S.A. Institución de Banca Múltiple Grupo Financiero Banorte, Av. Revolución No. 1000, Colonia Polanco C.P. 04430, Monterrey Nuevo León, R.F.C. EBN111209127

UNIVERSIDAD TECNOLÓGICA DEL NORTE DE COAHUILA

ORGANISMO DESCENTRALIZADO DEL GOBIERNO DEL ESTADO

CONCILIACION BANCARIA AL 31 DE ENERO DEL 2022

BANCO MERCANTIL DEL NORTE CTA. No. 046-146000-3 SENER-CONACYT

FECHA DE EXP. DE CH.	No. CH.	CONCEPTO	LIBROS		BANCOS	
			DEBE	HABER	DEBE	HABER
		SALDOS	\$ 17,804.97			\$ 17,804.97
		DEPOSITOS NO REGISTRADOS				
		CARGOS NO REGISTRADOS				
		CHEQUES EN TRANSITO				
SUMAS			\$ 17,804.97	\$ -	\$ -	\$ 17,804.97
SALDO CONCILIADO				\$ 17,804.97	\$ 17,804.97	
SUMAS IGUALES			\$ 17,804.97	\$ 17,804.97	\$ 17,804.97	\$ 17,804.97

HECHO POR

 L.A.E. ADRIAN E. SALOMON HERNANDEZ
 CONTABILIDAD

REVISADO POR

 L.C. EBERARDO VAZQUEZ ORTIZ
 DIR. DE ADMINISTRACION Y FINANZAS

AUTORIZADO POR

 MTRD. OSCAR FERNANDO LOPEZ ELIZONDO
 RECTOR

UNIVERSIDAD TECNOLÓGICA DEL NORTE DE COAHUILA
 CARRETERA CARRETERA 57 KM 18 SN PISO 0 DEPO. 0

 PIEDRAS NEGRAS CENTRO
 PIEDRAS NEGRAS COAH. C.P. 26000
 SUCURSAL: 1210 PIEDRAS BUENA VISTA
 TIPO DE ENVÍO: CORREO

 NO. DE CLIENTE: 09800297
 RFC: UTA980430815

 DATOS DE SUCURSAL:
 PLAZA:
 DIRECCIÓN: LAZARO CARDENAS 1515 BUENAVISTA
 TELÉFONO: 7952381

INFORMACIÓN DEL PERIODO

Periodo	Del 01/Enero/2022 al 31/Enero/2022
Fecha de corte	31/Enero/2022
Moneda	PESOS

RESUMEN INTEGRAL

Producto	No. de Cuenta	CLABE	Saldo anterior	Saldo al corte
ENLACE GLOBAL PM C/INTERESES	0461460003	072 075 00461460003 3	\$17,802.98	\$17,804.97
INVERSION ENLACE NEGOCIOS	0475430405	072 075 00475430405 3	\$0.00	\$0.00
TOTAL			\$17,802.98	\$17,804.97

DETALLE ENLACE GLOBAL PM C/INT. ▾ INVERSIÓN ENLACE NEGOCIOS ▾
Resumen del periodo

	ENLACE GLOBAL PM C/INT.	INVERSIÓN ENLACE NEGOCIOS
Saldo inicial del periodo	\$ 17,802.98	\$0.00
+ Total de depósitos	\$ 0.00	\$0.00
- Total de retiros	\$ 0.00	\$0.00
+ Intereses Netos Ganados	\$ 1.99	\$0.00
- Total de comisiones Cobradas / Pagadas	\$ 0.00	\$0.00
- IVA sobre comisiones (16%)	\$ 0.00	\$0.00
- Intereses Cobrados / Pagados	\$ 0.00	\$0.00
Saldo actual	\$ 17,804.97	\$0.00
Saldo disponible al día*	\$ 17,804.97	\$0.00

Saldo Promedio

Saldo promedio mínimo	\$ 10,000.00	\$0.00
En el Periodo 01 Ene al 31 Ene:	\$ 17,802.98	\$0.00
Días que comprende el periodo	31	31

Intereses devengados

Tasa Bruta Anual	0.13%	0.00%
Interés Tasa Bruta Anual	\$ 1.99	\$0.00
Retención de ISR	\$ 0.00	\$0.00
INTERESES NETOS GANADOS	\$ 1.99	\$0.00

Saldo no disponible al día

Depósitos de Cheques S.B.C.	\$0.00
Ret. Garantía Liquida	\$0.00
Comisiones pendientes de aplicar	\$0.00
Compras no aplicadas	\$0.00
TOTAL	\$0.00

Resumen de comisiones

Cheques girados	0
Cheques girados sin comisión	0
Cheques girados con comisión	0
Importe de la comisión	\$0.00
Por cheques devueltos	\$0.00
Otras comisiones	\$0.00

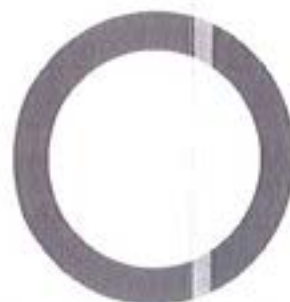
ENLACE GLOBAL PM C/INTERESES
 (Saldo inicial de \$17,802.98)

DEPÓSITOS	\$0.00
RETIROS	\$0.00
COMISIONES	\$0.00
OTROS CARGOS	\$0.00
SALDO FINAL	\$17,804.97

Con Banorte Móvil contrata nuestros productos desde donde estés ¡Fácil y Rápido!

- 1 Entra a la App y en los accesos rápidos selecciona **Contrata**; o desde la parte inferior en **Contrata aquí**
- 2 Se mostrarán todos los productos que tenemos para ti, elige el que necesites: **Tarjeta de Crédito, Crédito de Nómina, Pagaré o Fondos de Inversión**
- 3 Confirma la información
- 4 Verifica tu contrato, autoriza y ¡listo!



¡Banorte Móvil es la App que necesitas para acceder a todos los servicios de Banorte desde tu celular. Disponible en Google Play y Apple Store. Para más detalles visita Banorte.com. © 2022 Banorte. Todos los derechos reservados. Banorte es una marca registrada de Banorte S.A. Institución de Banca Múltiple Grupo Financiero Banorte, A.C. Inscripción No. 11001, Colonia Polanco, C.P. 06100, México. Banorte S.A. Institución de Banca Múltiple Grupo Financiero Banorte, S de RL de CV. Inscripción No. 1100127

Línea Directa para su empresa:

Ciudad de México: (55) 5140 5640 | Monterrey: (81) 8156 9640 | Guadalajara: (33) 3649 9040 | Resto del país: 800 - DIRECTA (3471282) | Visita nuestra página: www.banorte.com

Banca Múltiple del Norte S.A. Institución de Banca Múltiple Grupo Financiero Banorte, A.C. Inscripción No. 11001, Colonia Polanco, C.P. 06100, Monterrey, Nuevo León, B.C. ESCRIP: 11000927

DETALLE DE MOVIMIENTOS (PESOS) ▾
Enlace Global Pm C/Intereses

FECHA	DESCRIPCIÓN / ESTABLECIMIENTO	MONTO DEL DEPOSITO	MONTO DEL RETIRO	SALDO
31-DIC-21	SALDO ANTERIOR			17,802.98
31-ENE-22	LIQ.INTS./TASA LIQ 2022-01-31	1.99		17,804.97

INVERSION ENLACE NEGOCIOS

FECHA	DESCRIPCIÓN / ESTABLECIMIENTO	MONTO DEL DEPOSITO	MONTO DEL RETIRO	SALDO
31-DIC-21	SALDO ANTERIOR			0.00
SIN MOVIMIENTOS				

Cumple tus objetivos con Nómina Banorte

Qué esperas para obtener todos estos beneficios:

- Crédito de Nómina**
Obtén hasta \$1.5 millones de pesos y plazos de hasta 60 meses
- Tarjeta de Crédito con Condiciones Especiales**

Aprovecha estos y más beneficios exclusivos al tener tu Nómina en Banorte

CRÉDITO DE NÓMINA: CAT PROMEDIO 37.8% MÁS IVA. Para más información y de comparación, lee de julio 31 de diciembre de 2021, vigencia al 30 de junio de 2022. Aplica restricciones. Sujeto a aprobación de crédito. Producto operado por Banco Mercantil del Norte, S.A., Institución de Banca Múltiple Grupo Financiero Banorte. Términos, condiciones, comisiones y requisitos de contratación en banorte.com



OTROS ▾
Informe de Depósitos en efectivo (IDE) mayores a \$15,000 pesos

Mes:	ENERO de 2022
Excedentes de depósitos	\$ 572,065.73
Tipo de Cambio	\$ 20.7383
Resumen por cliente del ejercicio 2022	
Monto de excedente de depósitos	\$ 572,065.73

*Los depósitos en efectivo presentados en el presente informe son aquellos que exceden la cantidad de \$15,000 (Quince mil pesos 00/100) de forma acumulada en todas las cuentas bajo titularidad del cliente dentro de un mes calendario.

NO. DE CUENTA	Ganancia Anual Total (GAT)			
	GAT NOMINAL ¹	GAT REAL ²	(+) INTERESES APLICABLES	(-) TOTAL DE COMISIONES
0475430405	0.00 %	-3.92 %	\$0.00	\$0.00

¹ Antes de impuestos

² La GAT REAL es el rendimiento que obtendría después de descontar la inflación estimada

Advertencia: Incumplir sus obligaciones le puede generar comisiones.

El presente estado de cuenta no es un comprobante fiscal.

La fecha de corte coincide con la fecha de terminación del periodo que se señala en el presente estado de cuenta. Las operaciones efectuadas durante los días no laborales o después de la hora de corte de fin de día serán consideradas en nuestra contabilidad como realizadas en el siguiente día hábil bancario. Usted dispone de 90 días después de la fecha de corte para objetar la información contenida en su estado de cuenta, de no hacerlo se asumirá su conformidad al respecto.

Cuando no reciba su estado de cuenta durante los 20 días siguientes de la fecha de corte, y no haya dado instrucciones para que no se le envíe, favor de solicitarlo en su sucursal.

En el caso de avisos de modificaciones al contrato de adhesión, recuerde que, si así lo decide, tiene derecho a solicitar la cancelación de su cuenta dentro de los 30 días naturales posteriores a la notificación recibida, sin responsabilidad alguna a su cargo cubriendo, en su caso, los adeudos que se hayan generado a la fecha.

Aviso de privacidad

Ponemos a su disposición el Aviso de Privacidad en www.banorte.com en el entendido de que su información será tratada con sujeción a los fines establecidos en el referido Aviso de Privacidad.

Consultas, Reclamaciones, y Aclaraciones

Banco Mercantil del Norte S.A. Institución de Banca Múltiple, Grupo Financiero Banorte recibe las consultas, reclamaciones o aclaraciones, a través de su Unidad Especializada de Atención a Usuarios (UNE), ubicada en Av. Paseo de la Reforma 195 Piso 1, Colonia Cuauhtémoc, C.P. 06500, Alcaldía Cuauhtémoc, Ciudad de México, Correo electrónico: une@banorte.com, o al Teléfono: **800 627 2292** así como en cualquiera de sus sucursales. En el caso de no obtener una respuesta satisfactoria o en el caso de requerir consultar y/o comparar información sobre comisiones podrá acudir a la Comisión Nacional para la Protección y Defensa de los Usuarios de Servicios Financieros www.condusef.gob.mx con número telefónico de atención en la Ciudad de México (55) 5340 0999 y desde el interior de la República el **800 999 8080**.

Referencia de Abreviaturas

ABO	Abono	COM	Comisión	EDO	Estado	O/B	Otro Banco
ATM	Cajero Automático	CONS	Consulta	LS.R	Impuesto Sobre la Renta	PZO	Plazo
BTE	Banorte	CPA	Compra	LVA	Impuesto al Valor Agregado	R.F.C	Registro Federal de Causantes
CAM	Cámara de compensación	CTA	Cuenta	INT	Interés (es)	REV	Reverso
CAP	Capital	DEP	Depósito	INTBC	Interbancaria	S.B.C	Saldo salvo Buen Cobro
CHEQ/CHQ	Cheque	DEV	Devolución	INV	Inversión	VEN	Ventanilla
CLABE	Clave Bancaria Estandarizada	DISP	Disposición/Dispensión	LIQ	Liquidación (Pago)		



Los productos anteriormente descritos se encuentran protegidos por el Instituto para la Protección del Ahorro Bancario (IPAB) hasta por un monto equivalente a 400,000 UDI por cliente, por Institución. La anterior de conformidad con las disposiciones legales que regulan a dicho Instituto. Vista la página www.ipab.org.mx

COMPROBANTE FISCAL DIGITAL ▾

0461460003 - ENLACE GLOBAL PM C/INTERESES

Folio Fiscal: DA4018CB-65B9-4FD7-9B59-A3E6468372A6
No de Serie del Certificado del SAT: 00001000000507237013
No de Serie del Certificado del Emisor: 00001000000504876057
Fecha y hora de certificación: 2022-02-02T06:42:03
Lugar y fecha de elaboración: 64830 2022-01-31
Forma de pago: 03-Transferencia electrónica de fondos

Sello Digital del CFDI:

UvSISPqWZeq3LJf/vHLQK+VkcRIU8NBjJiW1hABZG/XekeEgDEQaWrEoxRCPhrYHLjw1JDOzLeCbPtwwmt/WfZ3znQ7osqUFjNbDVTkiq9MM6xKoJoJu1rLcKVtvBx4jUuR1//r25q8VjR+IUPI8Q8dEkllw7OK1/+xJYCxvagTgumKftlpG4tZzYyFXkNu6F40+8JLjTy06Tsk6oly/OPMu0WvjirQYTQLo0u02J38Scsgec+AZOKwe532v1+LCr58nXWVY/5fHkr0CdpjmQfE3pybWn7eOHVPDggdSrxV4y8K3qdhqPdLhIM5Irx17Vu199wMXpMLGjLgFfkaNw==

Sello del SAT:

BPQq8EAM1sQObHao+w6AAHy1ISiG050cPFEhQKixEOlosHwuROjYJ0VKtXTGRpg8knlc0JvV6T/zm/Htblm47RIJ91he+8gZ71vm206siUALknf2tjvyA+QXgztDyzmna100hSC5bbanCsi9UjPv78Z7y6K1zYQ5vDeFy2+geesAta+KqEXhm342ugJPur0r/3rxoFZyaN4PUErznF3oJ10Fv+fmBeVAIMNeej1TjjskAxMN/pmGGL7BQKQVEIPnoXCgjlX6nnfiKMMu/ubRi98OHVgNtXVuNvQ3yxj1p7fIUJtmzG1rLfcz6HKfn/izbt7oQiVRYjUI4yPP01mSsdQ==

**Cadena original del complemento de certificación:**

||1.1|DA4018CB-65B9-4FD7-9B59-A3E6468372A6|2022-02-02T06:42:03|DCD090706E42||UvSISPqWZeq3LJf/vHLQK+VkcRIU8NBjJiW1hABZG/XekeEgDEQaWrEoxRCPhrYHLjw1JDOzLeCbPtwwmt/WfZ3znQ7osqUFjNbDVTkiq9MM6xKoJoJu1rLcKVtvBx4jUuR1//r25q8VjR+IUPI8Q8dEkllw7OK1/+xJYCxvagTgumKftlpG4tZzYyFXkNu6F40+8JLjTy06Tsk6oly/OPMu0WvjirQYTQLo0u02J38Scsgec+AZOKwe532v1+LCr58nXWVY/5fHkr0CdpjmQfE3pybWn7eOHVPDggdSrxV4y8K3qdhqPdLhIM5Irx17Vu199wMXpMLGjLgFfkaNw==|00001000000507237013||

Versión CFDI: 3.3**Importe Total:** CERO PESOS 0/100 M.N.**Unidad de Medida:** E48-Unidad de servicio**Método de Pago:** PUE-Pago en una sola exhibición**Lugar de Expedición:** 64830**Régimen Fiscal:** 601-General de Ley Personas Morales

Este documento es una representación impresa de un CFDI

UNIVERSIDAD TECNOLÓGICA DEL NORTE DE COAHUILA

ORGANISMO DESCENTRALIZADO DEL GOBIERNO DEL ESTADO
CONCILIACION BANCARIA AL 31 DE ENERO DEL 2022
 BANCO MERCANTIL DEL NORTE CTA. No. 025-660747-9 BECAS

FECHA DE EXP. DE CH.	No. CH.	CONCEPTO	LIBROS		BANCOS	
			DEBE	HABER	DEBE	HABER
		SALDOS	\$ 13,238.26			\$ 13,238.26
		<u>DEPOSITOS NO REGISTRADOS</u>				
		<u>CARGOS NO REGISTRADOS</u>				
		<u>CHEQUES EN TRANSITO</u>				
SUMAS			\$ 13,238.26	\$ -	\$ -	\$ 13,238.26
SALDO CONCILIADO			\$ 13,238.26	\$ 13,238.26	\$ 13,238.26	
SUMAS IGUALES			\$ 13,238.26	\$ 13,238.26	\$ 13,238.26	\$ 13,238.26

HECHO POR

 L.A.E. ADRIÁN E. SALOMÓN HERNÁNDEZ
 CONTABILIDAD

REVISADO POR

 L.C. EBERARDO VAZQUEZ ORTIZ
 DIR. DE ADMINISTRACION Y FINANZAS

AUTORIZADO POR

 MTRD. OSCAR FERNANDO LOPEZ ELIZONDO
 RECTOR

UNIVERSIDAD TECNOLÓGICA DEL NORTE DE COAHUILA
 CARRETERA CARRETERA 57 KM 18 SN PISO 0 DEPTO. 0

 PIEDRAS NEGRAS CENTRO
 PIEDRAS NEGRAS COAH. C.P. 26000
 SUCURSAL - 1210 PIEDRAS BUENA VISTA
 TIPO DE ENVÍO: CORREO

 NO. DE CLIENTE: 09800297
 RFC: UTN980430815

 DATOS DE SUCURSAL:
 PLAZA:
 DIRECCIÓN: LAZARO CARDENAS 1515 BUENAVISTA
 TELÉFONO: 7952381

INFORMACIÓN DEL PERIODO

Periodo	Del 01/Enero/2022 al 31/Enero/2022
Fecha de corte	31/Enero/2022
Moneda	PESOS

RESUMEN INTEGRAL

Producto	No. de Cuenta	CLABE	Saldo anterior	Saldo al corte
ENLACE GLOBAL PM C/INTERESES	0256607479	072 075 00256607479 3	\$13,236.78	\$13,238.26
TOTAL			\$13,236.78	\$13,238.26

DETALLE ENLACE GLOBAL PM C/INT. ▼
Resumen del periodo

Saldo inicial del periodo	\$ 13,236.78
+ Total de depósitos	\$ 201,850.00
- Total de retiros	\$ 201,850.00
+ Intereses Netos Ganados	\$ 1.48
- Total de comisiones Cobradas / Pagadas	\$ 0.00
- IVA sobre comisiones (16%)	\$ 0.00
- Intereses Cobrados / Pagados	\$ 0.00
Saldo actual	\$ 13,238.26
Saldo disponible al día*	\$ 13,238.26

Saldo Promedio

Saldo promedio mínimo	\$ 10,000.00
En el Periodo 01 Ene al 31 Ene:	\$ 13,236.78
Días que comprende el periodo	31

Intereses devengados

Tasa Bruta Anual	0.13%
Interés Tasa Bruta Anual	\$ 1.48
Retención de ISR	\$ 0.00
INTERESES NETOS GANADOS	\$ 1.48

Saldo no disponible al día

Depósitos de Cheques S.B.C.	\$ 0.00
Ret. Garantía Líquida	\$ 0.00
Comisiones pendientes de aplicar	\$ 0.00
Compras no aplicadas	\$ 0.00
TOTAL	\$ 0.00

Resumen de comisiones

Cheques girados	0
Cheques girados sin comisión	0
Cheques girados con comisión	0
Importe de la comisión	\$ 0.00
Por cheques devueltos	\$ 0.00
Otras comisiones	\$ 0.00

ENLACE GLOBAL PM C/INTERESES
 (Saldo inicial de \$13,236.78)

DEPÓSITOS	\$ 201,850.00
RETIROS	\$ 201,850.00
COMISIONES	\$ 0.00
OTROS CARGOS	\$ 0.00
SALDO FINAL	\$ 13,238.26

Con Banorte Móvil contrata nuestros productos desde donde estés ¡Fácil y Rápido!

1. Entra a la App y en los accesos rápidos selecciona **Contrata**; o desde la parte inferior en **Contrata aquí**
2. Se mostrarán todos los productos que tenemos para ti, elige el que necesites: **Tarjeta de Crédito, Crédito de Nómina, Pagaré o Fondos de Inversión**
3. Confirma la información
4. Verifica tu contrato, autoriza y ¡listo!



Aplicación móvil: Banorte Móvil para Android y iPhone. Se requiere conexión a Internet. Sujeto a aprobación de crédito. Productos operados por Banorte Móvil de Banorte S.A., Institución de Banca Múltiple, Grupo Financiero Banorte, S de RL de CV, inscrita en el Registro Público de Comercio del Estado de Coahuila de Zaragoza, inscrita en el Registro de Instituciones de Banca Múltiple del Banco de México.

Línea Directa para su empresa:

Ciudad de México: (55) 5140 5640 | Monterrey: (81) 8156 9640 | Guadalajara: (33) 3669 9040 | Resto del país: 800 - DIRECTA (3473282) | Visita nuestra página: www.banorte.com

Banco Mexicano del Norte S.A. Institución de Banca Múltiple Grupo Financiero Banorte, Av. Revolución No. 1000, Colonia Polanco C.P. 48330, Monterrey Nuevo León, RFC: E808 - 13209137

DETALLE DE MOVIMIENTOS (PESOS) ▼				
Enlace Global Pm C/Intereses				
FECHA	DESCRIPCIÓN / ESTABLECIMIENTO	MONTO DEL DEPOSITO	MONTO DEL RETIRO	SALDO
31-DIC-21	SALDO ANTERIOR			13,236.78
28-ENE-22	CIE-0100220128540632 SPEI RECIBIDO, BCO:0012 BBVA BANCOMER HR LIQ: 08:24:15 DEL CLIENTE CONSTELLATION BRANDS MEXICO S DE RL DE LA CLABE 012180001175646510 CON RFC CBM210429CHI CONCEPTO: 01 201315000000002022 REFERENCIA: 0829013 CVE RAST: CIE-0100220128540632	201,850.00		215,086.78
28-ENE-22	TRASPASO A CUENTA PROPIA 0000280122 IVA:00000000.00, A LA CUENTA 0008026519 PAGO COLEGIATURA CBRANDS AL R.F.C. UTR980430815		201,850.00	13,236.78
31-ENE-22	LIQ.INTER./TASA LIQ 2022-01-31	1.48		13,238.26

Cumple tus objetivos con Nómina Banorte

Qué esperas para obtener todos estos beneficios:

Crédito de Nómina
Obtén hasta \$1.5 millones de pesos y plazos de hasta 60 meses

Tarjeta de Crédito con Condiciones Especiales

Aprovecha estos y más beneficios exclusivos al tener tu Nómina en Banorte

CRÉDITO DE NÓMINA: CAT PROMEDIO 37.8% MÁS IVA Para fines informativos y de comparación. Fecha de corte 31 de diciembre de 2021. Vigencia al 30 de junio de 2022. Aplicar restricciones. Sujeto a aprobación de crédito. Producto operado por Banco Banorte del Norte, S.A. Institución de Banca Múltiple Grupo Financiero Banorte. Términos, condiciones, comisiones y requisitos de contratación en banorte.com



OTROS ▼

Informe de Depósitos en efectivo (IDE) mayores a \$15,000 pesos

Mes:	ENERO de 2022
Excedentes de depósitos	\$ 572,065.73
Tipo de Cambio	\$ 20.7383
Resumen por cliente del ejercicio 2022	
Monto de excedente de depósitos	\$ 572,065.73

*Los depósitos en efectivo presentados en el presente informe son aquellos que exceden la cantidad de \$15,000 (Quince mil pesos 00/100) de forma acumulada en todas las cuentas bajo titularidad del cliente dentro de un mes calendario.

Advertencia: Incumplir sus obligaciones le puede generar comisiones.

El presente estado de cuenta no es un comprobante fiscal.

La fecha de corte coincide con la fecha de terminación del periodo que se señala en el presente estado de cuenta. Las operaciones efectuadas durante los días no laborales o después de la hora de corte de fin de día serán consideradas en nuestra contabilidad como realizadas en el siguiente día hábil bancario. Usted dispone de 90 días después de la fecha de corte para objetar la información contenida en su estado de cuenta, de no hacerlo se asumirá su conformidad al respecto.

Cuando no reciba su estado de cuenta durante los 20 días siguientes de la fecha de corte, y no haya dado instrucciones para que no se le envíe, favor de solicitarlo en su sucursal.

En el caso de avisos de modificaciones al contrato de adhesión, recuerde que, si así lo decide, tiene derecho a solicitar la cancelación de su cuenta dentro de los 30 días naturales posteriores a la notificación recibida, sin responsabilidad alguna a su cargo cubriendo, en su caso, los adeudos que se hayan generado a la fecha.

Aviso de privacidad

Ponemos a su disposición el Aviso de Privacidad en www.banorte.com en el entendido de que su información será tratada con sujeción a los fines establecidos en el referido Aviso de Privacidad.

Línea Directa para su empresa:

Ciudad de México: (55) 5140 5640 | Monterrey: (81) 8156 9640 | Guadalajara: (33) 3649 9640 | Resto del país: 800 - DIRECTA (3473282) | Visita nuestra página: www.banorte.com

Banco Banorte del Norte S.A. Institución de Banca Múltiple Grupo Financiero Banorte, Av. Revolución No. 3000, Colonia Privilegiada C.P. 48100, Monterrey Nuevo León, B.C. EMR - 03209927

Consultas, Reclamaciones, y Aclaraciones

Banco Mercantil del Norte S.A. Institución de Banca Múltiple, Grupo Financiero Banorte recibe las consultas, reclamaciones o aclaraciones, a través de su Unidad Especializada de Atención a Usuarios (UNE), ubicada en Av. Paseo de la Reforma 195 Piso 1, Colonia Cuauhtémoc, C.P. 06500, Alcaldía Cuauhtémoc, Ciudad de México, Correo electrónico: une@banorte.com, o al Teléfono: 800 627 2292 así como en cualquiera de sus sucursales. En el caso de no obtener una respuesta satisfactoria o en el caso de requerir consultar y/o comparar información sobre comisiones podrá acudir a la Comisión Nacional para la Protección y Defensa de los Usuarios de Servicios Financieros www.condusef.gob.mx con número telefónico de atención en la Ciudad de México (55) 5340 0999 y desde el interior de la República el 800 999 8080.

Referencia de Abreviaturas

ABO	Abono	COM	Comisión	EDO	Estado	O/B	Otro Banco
ATM	Cajero Automático	CONS	Consulta	I.S.R	Impuesto Sobre la Renta	PZO	Plazo
BTE	Banorte	CPA	Compra	I.V.A	Impuesto al Valor Agregado	R.F.C	Registro Federal de Causantes
CAM	Cámara de compensación	CTA	Cuenta	INT	Interés (es)	REV	Reverso
CAP	Capital	DEP	Depósito	INTBC	Interbancaria	S.B.C	Saldo salvo Buen Cobro
CHEQ/CHQ	Cheque	DEV	Devolución	INV	Inversión	VEN	Ventanilla
CLABE	Clave Bancaria Estandarizada	DISP	Disposición/Dispersión	LIQ	Liquidación (Pago)		



Los productos anteriormente descritos se encuentran protegidos por el Instituto para la Protección del Ahorro Bancario (IPAB) hasta por un monto equivalente a 400,000 UDI por cliente, por Institución. Lo anterior de conformidad con las disposiciones legales que regulan a dicho Instituto. Visita la página www.ipab.org.mx

COMPROBANTE FISCAL DIGITAL

0256607479 - ENLACE GLOBAL PM C/INTERESES

Folio Fiscal: 98DCEB2F-0039-4E2A-8ED4-299C6817789A
No de Serie del Certificado del SAT: 00001000000507237013
No de Serie del Certificado del Emisor: 00001000000504876057
Fecha y hora de certificación: 2022-02-02T05:40:47
Lugar y fecha de elaboración: 64830 2022-01-31
Forma de pago: 03-Transferencia electrónica de fondos

Sello Digital del CFDI:

HOeQ4aeR0iZ/V9jIk3TptZaZJgOtXXc5suD40DLbR+NnSiZWAf00+bmjyCR2XGMPwU9Y0XNadocWyl0THSeSB2AftA8+ftbGesWJeP15c0U+S
 uLSo0ZltxhMFvyGsiQXfzPH5DxpfxlcCpcsfepuKV11EiNgXTsK8JDFP5Gus7DTiBTBaA7v6QuQ3qnhuqeviKLaVRfmkplua6t+hlik92hmSqBq9c/s
 MkQfx7dmjUGhyff1w6nRDiwQR8jTTdTxqt5c1z8dtccTPrvd2qhjChMwDmtjbhh7NSpdLvtA80kenROoAZ9aqdxnNuohQSELK6anAXIN18FDw
 WXMLp03g==

Sello del SAT:

ZHVSNR2XHrHHY8xyY5z7+KhYGEa8uCv/kFXHH85qldYlqYnziO2QIZxpXfbk1kAsu1thxbH9eFIIVM6/RBC2RR5WgkIUUD2bLC2WPdBWKLE
 F4IDb/LDyqoWyDnShwhi+88uNkUnD8wvEN5IGG9uRy5R2OqL6etkUyr5Ld2DqdmBfdZ28Rk3fgq/bR6pGaLbfm72pnNqwwjEMGLhm18Nnt
 CibCKXAgvcZnHd6Hff3bQYLvQsaVa+BpPHPHDoq+ALA01KV5UMIsTJW0T/ny+9jTpmYPKje6DCe3eU8Cia4jMG/kLLFjwDkYcZJtAQh9IznleAR
 7eX14WJ2c21B5fA==

Cadena original del complemento de certificación:

||1.1|98DCEB2F-0039-4E2A-8ED4-299C6817789A|2022-02-
 02T05:40:47|DCD090706E42||HOeQ4aeR0iZ/V9jIk3TptZaZJgOtXXc5suD40DLbR+NnSiZWAf00+bmjyCR2XGMPw
 U9Y0XNadocWyl0THSeSB2AftA8+ftbGesWJeP15c0U+S
 uLSo0ZltxhMFvyGsiQXfzPH5DxpfxlcCpcsfepuKV11EiNgX
 TsK8JDFP5Gus7DTiBTBaA7v6QuQ3qnhuqeviKLaVRfmkplua6t+hlik92hmSqBq9c/sMkQfx7dmjUGhyff1w6nRDiwQ
 R8jTTdTxqt5c1z8dtccTPrvd2qhjChMwDmtjbhh7NSpdLvtA80kenROoAZ9aqdxnNuohQSELK6anAXIN18FDwWXM
 Lp03g==|00001000000507237013||

Versión CFDI: 3.3

Importe Total: CERO PESOS 0/100 M.N.

Unidad de Medida: E48-Unidad de servicio

Método de Pago: PUE-Pago en una sola exhibición

Lugar de Expedición: 64830

Régimen Fiscal: 601-General de Ley Personas Morales

Este documento es una representación impresa de un CFDI

UNIVERSIDAD TECNOLÓGICA DEL NORTE DE COAHUILA

ORGANISMO DESCENTRALIZADO DEL GOBIERNO DEL ESTADO

CONCILIACION BANCARIA AL 31 DE ENERO DEL 2022

BANCO MERCANTIL DEL NORTE CTA. No. 1023518149 PROGRAMA PRODEP

FECHA DE EXP. DE CH.	No. CH.	CONCEPTO	LIBROS		BANCOS	
			DEBE	HABER	DEBE	HABER
		SALDOS	\$ -			\$ -
		<u>DEPOSITOS NO REGISTRADOS</u>				
		<u>CARGOS NO REGISTRADOS</u>				
		<u>CHEQUES EN TRANSITO</u>				
SUMAS			\$ -	\$ -	\$ -	\$ -
SALDO CONCILIADO				\$ -		\$ -
SUMAS IGUALES			\$ -	\$ -	\$ -	\$ -

HECHO POR

L.A.E. ADRIAN E. SALOMON HERNANDEZ
CONTABILIDAD

REVISADO POR

I.C. EBERARDO VAZQUEZ ORTIZ
DIR. DE ADMINISTRACION Y FINANZAS

AUTORIZADO POR

MTRO. OSCAR FERNANDO LOPEZ ELIZONDO
RECTOR

UNIVERSIDAD TECNOLOGICA DEL NORTE DE COAHUILA
CARRETERA CARRETERA 57 KM 18 SN PISO 0 DEPTO. 0

PIEDRAS NEGRAS CENTRO
PIEDRAS NEGRAS COAH. C.P. 26000
SUCURSAL: 1210 PIEDRAS BUENA VISTA
TIPO DE ENVÍO: RETENIDO



NO. DE CLIENTE: 09800297
RFC: UTN980430815

DATOS DE SUCURSAL:
PLAZA:
DIRECCIÓN: LAZARO CARDENAS 1515 BUENAVISTA
TELÉFONO: 7952381

INFORMACIÓN DEL PERIODO

Periodo Del 01/Enero/2022 al 14/Enero/2022

Fecha de corte 14/Enero/2022

Moneda PESOS

RESUMEN INTEGRAL

Producto	No. de Cuenta	CLABE	Saldo anterior	Saldo al corte
ENLACE NEGOCIOS BASICA	1023518149	072 075 01023518149 1	\$4,490.00	\$0.00
TOTAL			\$4,490.00	\$0.00

DETALLE ENLACE NEGOCIOS BASICA

Resumen del periodo

Saldo inicial del periodo	\$4,490.00
+ Total de depósitos	\$0.00
- Total de retiros	\$4,490.00
+ Intereses Netos Ganados	\$0.00
- Total de comisiones Cobradas / Pagadas	\$0.00
- IVA sobre comisiones (16%)	\$0.00
- Intereses Cobradas / Pagados	\$0.00
Saldo actual	\$0.00
Saldo disponible al día*	\$0.00

Saldo Promedio

Saldo promedio mínimo	\$0.00
En el Periodo 01 Ene al 14 Ene:	\$4,730.00
Días que comprende el periodo	31

Intereses devengados

Tasa Bruta Anual	0.00%
Interés Tasa Bruta Anual	\$0.00
Retención de ISR	\$0.00

INTERESES NETOS GANADOS

\$0.00

Saldo no disponible al día

Depósitos de Cheques S.B.C.	\$0.00
Ret. Garantía Líquida	\$0.00
Comisiones pendientes de aplicar	\$0.00
Compras no aplicadas	\$0.00
TOTAL	\$0.00

Resumen de comisiones

Cheques girados	\$0.00
Cheques girados sin comisión	\$0.00
Cheques girados con comisión	\$0.00
Importe de la comisión	\$0.00
Por cheques devueltos	\$0.00
Otras comisiones	\$0.00

ENLACE NEGOCIOS BASICA
(Saldo inicial de \$4,490.00)



DEPOSITOS	\$0.00
RETIROS	\$4,490.00
COMISIONES	\$0.00
OTROS CARGOS	\$0.00
SALDO FINAL	\$0.00

DETALLE DE MOVIMIENTOS (PESOS)

Enlace Negocios Basica

FECHA	DESCRIPCIÓN / ESTABLECIMIENTO	MONTO DEL DEPOSITO	MONTO DEL RETIRO	SALDO
31-DIC-21	SALDO ANTERIOR			4,490.00

Línea Directa para su empresa:

Ciudad de México: (55) 5140 5640 | Monterrey: (81) 8150 9640 | Guadalajara: (33) 3669 9040 | Resto del país: 800 - DIRECTA (3473282) | Visita nuestra página: www.banorte.com

Banco Mexicano del Norte S.A. Institución de Banca Múltiple Grupo Financiero Banorte, Av. Revolucón No. 2009, Colón Polanco C.P. 4620, Monterrey Nuevo León, RFC 041130109927

DETALLE DE MOVIMIENTOS (PESOS) (CONTINUACIÓN) ▼				
Enlace Negocios Basica				
FECHA	DESCRIPCIÓN / ESTABLECIMIENTO	MONTO DEL DEPOSITO	MONTO DEL RETIRO	SALDO
06-ENE-22	CARGO POR PAGO CONCENTRACION BEM TESOFE 06 600 L 0000000000000000000000000022AAA2641059711416 AL RFC SHC850101U37 RAS 88462006545762062626 FAC 062626		1,738.00	2,752.00
13-ENE-22	TRASPASO A CUENTA PROPIA 0000130122 IVA:00000000.00 , A LA CUENTA 0088026519 traspaso cierre de cuenta AL R.F.C. UTN980430815		2,752.00	0.00

OTROS ▼				
Informe de Depósitos en efectivo (IDE) mayores a \$15,000 pesos				

Mes:	DICIEMBRE de 2021
Excedentes de depósitos	\$ 240,089.56
Tipo de Cambio	\$ 20.5835
Resumen por cliente del ejercicio 2021	
Monto de excedente de depósitos	\$ 10,253,078.55

*Los depósitos en efectivo presentados en el presente informe son aquellos que exceden la cantidad de \$15,000 (Quince mil pesos 00/100) de forma acumulada en todas las cuentas bajo titularidad del cliente dentro de un mes calendario.

Advertencia: Incumplir sus obligaciones le puede generar comisiones.
El presente estado de cuenta no es un comprobante fiscal.

La fecha de corte coincide con la fecha de terminación del periodo que se señala en el presente estado de cuenta. Las operaciones efectuadas durante los días no laborales o después de la hora de corte de fin de día serán consideradas en nuestra contabilidad como realizadas en el siguiente día hábil bancario. Usted dispone de 90 días después de la fecha de corte para objetar la información contenida en su estado de cuenta, de no hacerlo se asumirá su conformidad al respecto.

Cuando no reciba su estado de cuenta durante los 20 días siguientes de la fecha de corte, y no haya dado instrucciones para que no se le envíe, favor de solicitarlo en su sucursal.

En el caso de avisos de modificaciones al contrato de adhesión, recuerde que, si así lo decide, tiene derecho a solicitar la cancelación de su cuenta dentro de los 30 días naturales posteriores a la notificación recibida, sin responsabilidad alguna a su cargo cubriendo, en su caso, los adeudos que se hayan generado a la fecha.

Aviso de privacidad

Ponemos a su disposición el Aviso de Privacidad en www.banorte.com en el entendido de que su información será tratada con sujeción a los fines establecidos en el referido Aviso de Privacidad.

Consultas, Reclamaciones, y Aclaraciones

Banco Mercantil del Norte S.A. Institución de Banca Múltiple, Grupo Financiero Banorte recibe las consultas, reclamaciones o aclaraciones, a través de su **Unidad Especializada de Atención a Usuarios (UNE)**, ubicada en Av. Paseo de la Reforma 195 Piso 1, Colonia Cuauhtémoc, C.P. 06500, Alcaldía Cuauhtémoc, Ciudad de México, Correo electrónico: une@banorte.com, o al Teléfono: **800 627 2292** así como en cualquiera de sus sucursales. En el caso de no obtener una respuesta satisfactoria o en el caso de requerir consultar y/o comparar información sobre comisiones podrá acudir a la Comisión Nacional para la Protección y Defensa de los Usuarios de Servicios Financieros www.condusef.gob.mx con número telefónico de atención en la Ciudad de México (55) 5340 0999 y desde el interior de la República el **800 999 8080**.

Referencia de Abreviaturas

ABO	Abono	COM	Comisión	EDO	Estado	O/B	Otro Banco
ATM	Cajero Automático	CONS	Consulta	I.S.R	Impuesto Sobre la Renta	PZO	Plazo
BTE	Banorte	CPA	Compra	I.V.A	Impuesto al Valor Agregado	R.F.C	Registro Federal de Causantes
CAM	Cámara de compensación	CTA	Cuenta	INT	Interés (es)	REV	Reverso
CAP	Capital	DEP	Depósito	INTBC	Interbancaria	S.B.C	Saldo salvo Buen Cobro
CHEQ/CHQ	Cheque	DEV	Devolución	INV	Inversión	VEN	Ventanilla
CLABE	Clave Bancaria Estandarizada	DISP	Disposición/Dispersión	LIQ	Liquidación (Pago)		

Línea Directa para su empresa:

Ciudad de México: (55) 5340 5640 | Monterrey: (81) 8156 9640 | Guadalajara: (33) 3669 9040 | Resto del país: 800 - DIRECTA (3473282) | Visita nuestra página: www.banorte.com

Banco Mercantil del Norte S.A. Institución de Banca Múltiple Grupo Financiero Banorte, Av. Revolución No. 2099, Colonia Pórtico C-10103, Monterrey Norte León, R.F.C. BN-130209927



Los productos anteriormente descritos se encuentran protegidos por el Instituto para la Protección del Ahorro Bancario (IPAB) hasta por un monto equivalente a 400,000 UDI por cliente, por institución. Lo anterior de conformidad con las disposiciones legales que regulan a dicho Instituto. Visita la página www.ipab.org.mx

UNIVERSIDAD TECNOLÓGICA DEL NORTE DE COAHUILA

ORGANISMO DESCENTRALIZADO DEL GOBIERNO DEL ESTADO

CONCILIACION BANCARIA AL 31 DE ENERO DEL 2022

BANCO MERCANTIL DEL NORTE CTA. No. 1151943859 FONCYT PROYECTO III

FECHA DE EXP. DE CH.	No. CH.	CONCEPTO	LIBROS		BANCOS	
			DEBE	HABER	DEBE	HABER
		SALDOS	\$ 17,500.00			\$ 17,500.00
		DEPOSITOS NO REGISTRADOS				
		CARGOS NO REGISTRADOS				
		CHEQUES EN TRANSITO				
SUMAS			\$ 17,500.00	\$ -	\$ -	\$ 17,500.00
SALDO CONCILIADO				\$ 17,500.00	\$ 17,500.00	
SUMAS IGUALES			\$ 17,500.00	\$ 17,500.00	\$ 17,500.00	\$ 17,500.00

HECHO POR

 L.A.E. ADRIAN E. SALOMON HERNANDEZ
 CONTABILIDAD

REVISADO POR

 L.C. EBERARDO VAZQUEZ ORTIZ
 DIR. DE ADMINISTRACION Y FINANZAS

AUTORIZADO POR

 MTRD. OSCAR FERNANDO LOPEZ ELIZONDO
 RECTOR

UNIVERSIDAD TECNOLÓGICA DEL NORTE DE COAHUILA
 CALLE CR 57 KM 18 PISO 2 DEPTO. 1

 RIO ESCONDO
 PIEDRAS NEGRAS COAH. C.P. 26093
 SUCURSAL: 0088 PIEDRAS NEGRAS
 TIPO DE ENVÍO: CORREO

 NO. DE CLIENTE: 09800297
 RFC: UTN980430815

 DATOS DE SUCURSAL:
 PLAZA:
 DIRECCIÓN: JIMENEZ 514 RESIDENCIAL LAS FUENTES
 TELÉFONO: 7825349

INFORMACIÓN DEL PERIODO

 Periodo Del 01/Enero/2022 al 31/Enero/2022
 Fecha de corte 31/Enero/2022
 Moneda PESOS

RESUMEN INTEGRAL

Producto	No. de Cuenta	CLABE	Saldo anterior	Saldo al corte
ENLACE GLOBAL PM S/INTERESES	1151943859	072 075 01151943859 7	\$17,500.00	\$17,500.00
TOTAL			\$17,500.00	\$17,500.00

DETALLE ENLACE GLOBAL PM S/INT. ▾
Resumen del periodo

Saldo inicial del periodo	\$ 17,500.00
+ Total de depósitos	\$ 0.00
- Total de retiros	\$ 0.00
+ Intereses Netos Ganados	\$ 0.00
- Total de comisiones Cobradas / Pagadas	\$ 0.00
- IVA sobre comisiones (16%)	\$ 0.00
- Intereses Cobrados / Pagados	\$ 0.00
Saldo actual	\$ 17,500.00
Saldo disponible al día*	\$ 17,500.00

Saldo Promedio

Saldo promedio mínimo	\$ 10,000.00
En el Periodo 01 Ene al 31 Ene:	\$ 17,500.00
Días que comprende el periodo	31

Intereses devengados

Tasa Bruta Anual	0.00%
Interés Tasa Bruta Anual	\$ 0.00
Retención de ISR	\$ 0.00

INTERESES NETOS GANADOS \$ 0.00
Saldo no disponible al día

Depósitos de Cheques S.B.C.	\$ 0.00
Ret. Garantía Líquida	\$ 0.00
Comisiones pendientes de aplicar	\$ 0.00
Compras no aplicadas	\$ 0.00
TOTAL	\$ 0.00

Resumen de comisiones

Cheques girados	0
Cheques girados sin comisión	0
Cheques girados con comisión	0
Importe de la comisión	\$ 0.00
Por cheques devueltos	\$ 0.00
Otras comisiones	\$ 0.00

ENLACE GLOBAL PM S/INTERESES
 (Saldo inicial de \$17,500.00)

DEPÓSITOS	\$ 0.00
RETIROS	\$ 0.00
COMISIONES	\$ 0.00
OTROS CARGOS	\$ 0.00
SALDO FINAL	\$ 17,500.00

Con Banorte Móvil contrata nuestros productos desde donde estés ¡Fácil y Rápido!

1. Entra a la App y en los accesos rápidos selecciona **Contrata**; o desde la parte inferior en **Contrata aquí**
2. Se mostrarán todos los productos que tenemos para ti, elige el que necesites: **Tarjeta de Crédito, Crédito de Nómina, Pagaré o Fondos de Inversión**
3. Confirma la información
4. Verifica tu contrato, autoriza y ¡listo!



Aplicaciones: Para iOS y Android. Se requiere conexión a Internet y una cuenta de correo electrónico. Sigue a @banorte en el Facebook oficial de Banorte México S.A. Inscríbete en Banca Digital. Sigue a @banorte en Twitter, LinkedIn, YouTube y en Instagram. Banorte México S.A. Institución de Banca Múltiple Grupo Financiero Banorte, Av. Revolución No. 1000, Colonia Plataneros C. P. 44300, Monterrey Nuevo León, R.F.C. 0108 - 1009127

Línea Directa para su empresa:

 Ciudad de México: (55) 5140 5640 | Monterrey: (81) 8154 9640 | Guadalajara: (33) 3649 9040 | Resto del país: 800 - DIRECTA (3473282) | Visita nuestra página: www.banorte.com
 Banco Banorte del Norte S.A. Institución de Banca Múltiple Grupo Financiero Banorte, Av. Revolución No. 1000, Colonia Plataneros C. P. 44300, Monterrey Nuevo León, R.F.C. 0108 - 1009127

DETALLE DE MOVIMIENTOS (PESOS) ▾				
Enlace Global Pm S/Intereses				
FECHA	DESCRIPCIÓN / ESTABLECIMIENTO	MONTO DEL DEPOSITO	MONTO DEL RETIRO	SALDO
31-DIC-21	SALDO ANTERIOR			17,500.00
SIN MOVIMIENTOS				

Cumple tus objetivos con Nómina Banorte

Qué esperas para obtener todos estos beneficios:

Crédito de Nómina
Obtén hasta \$1.5 millones de pesos y plazos de hasta 60 meses

Tarjeta de Crédito con Condiciones Especiales

Aprovecha estos y más beneficios exclusivos al tener tu Nómina en Banorte

CRÉDITO DE NÓMINA: CAT PROMEDIO 37.8% MÁS IVA. Para más información y de inscripción, fecha de corte: 31 de diciembre de 2021. Vigencia: 30 de junio de 2022. Aplicar condiciones y reglas aplicables de crédito. Productos operados por Banco Mercantil del Norte, S.A., Institución de Banca Múltiple, Grupo Financiero Banorte. Trámites, comisiones, comisiones y requisitos de contratación en banorte.com



OTROS ▾	
Informe de Depósitos en efectivo (IDE) mayores a \$15,000 pesos	
Mes:	ENERO de 2022
Excedentes de depósitos	\$ 572,065.73
Tipo de Cambio	\$ 20.7383
Resumen por cliente del ejercicio 2022	
Monto de excedente de depósitos	\$ 572,065.73

*Los depósitos en efectivo presentados en el presente informe son aquellos que exceden la cantidad de \$15,000 (Quince mil pesos 00/100) de forma acumulada en todas las cuentas bajo titularidad del cliente dentro de un mes calendario.

Advertencia: Incumplir sus obligaciones le puede generar comisiones.

El presente estado de cuenta no es un comprobante fiscal.

La fecha de corte coincide con la fecha de terminación del periodo que se señala en el presente estado de cuenta. Las operaciones efectuadas durante los días no laborales o después de la hora de corte de fin de día serán consideradas en nuestra contabilidad como realizadas en el siguiente día hábil bancario. Usted dispone de 90 días después de la fecha de corte para objetar la información contenida en su estado de cuenta, de no hacerlo se asumirá su conformidad al respecto.

Cuando no reciba su estado de cuenta durante los 20 días siguientes de la fecha de corte, y no haya dado instrucciones para que no se le envíe, favor de solicitarlo en su sucursal.

En el caso de avisos de modificaciones al contrato de adhesión, recuerde que, si así lo decide, tiene derecho a solicitar la cancelación de su cuenta dentro de los 30 días naturales posteriores a la notificación recibida, sin responsabilidad alguna a su cargo cubriendo, en su caso, los adeudos que se hayan generado a la fecha.

Aviso de privacidad

Ponemos a su disposición el Aviso de Privacidad en www.banorte.com en el entendido de que su información será tratada con sujeción a los fines establecidos en el referido Aviso de Privacidad.

Consultas, Reclamaciones, y Aclaraciones

Banco Mercantil del Norte S.A. Institución de Banca Múltiple, Grupo Financiero Banorte recibe las consultas, reclamaciones o aclaraciones, a través de su Unidad Especializada de Atención a Usuarios (UNE), ubicada en Av. Paseo de la Reforma 195 Piso 1, Colonia Cuauhtémoc, C.P. 06500, Alcaldía Cuauhtémoc, Ciudad de México, Correo electrónico: une@banorte.com, o al Teléfono: **800 627 2292** así como en cualquiera de sus sucursales. En el caso de no obtener una respuesta satisfactoria o en el caso de requerir consultar y/o comparar información sobre comisiones podrá acudir a la Comisión Nacional para la Protección y Defensa de los Usuarios de Servicios Financieros www.condusef.gob.mx con número telefónico de atención en la Ciudad de México (55) 5340 0999 y desde el interior de la República el **800 999 8080**.

Línea Directa para su empresa:

Ciudad de México: (55) 5140 5640 | Monterrey: (81) 8156 9640 | Guadalajara: (33) 3669 9040 | Resto del país: 800 - DIRECTA (3473282) | Visita nuestra página: www.banorte.com

Banco Mercantil del Norte S.A. Institución de Banca Múltiple Grupo Financiero Banorte, Av. Brindaban Ro. 7000, Colonia Pinarosa C.P. 64410, Monterrey Nuevo León, México. C.F. BANORTE 1200912

Referencia de Abreviaturas

ABO	Abono	COM	Comisión	EDO	Estado	O/B	Otro Banco
ATM	Cajero Automático	CONS	Consulta	I.S.R	Impuesto Sobre la Renta	PZO	Plazo
BTE	Banorte	CPA	Compra	I.V.A	Impuesto al Valor Agregado	R.F.C	Registro Federal de Causantes
CAM	Cámara de compensación	CTA	Cuenta	INT	Interés (es)	REV	Reverso
CAP	Capital	DEP	Depósito	INTBC	Interbancaria	S.B.C	Saldo salvo Buen Cobro
CHEQ/CHQ	Cheque	DEV	Devolución	INV	Inversión	VEN	Ventanilla
CLABE	Clave Bancaria Estandarizada	DISP	Disposición/Dispersión	LIQ	Liquidación (Pago)		



Los productos anteriormente descritos se encuentran protegidos por el Instituto para la Protección del Ahorro Bancario (IPAB) hasta por un monto equivalente a 400,000 LDI por cliente, por Institución. Lo anterior de conformidad con las disposiciones legales que regulan a dicho Instituto. Visita la página www.ipab.org.mx

Línea Directa para su empresa:

Ciudad de México: (55) 5140 5640 | Monterrey: (81) 8156 9640 | Guadalajara: (33) 3669 9040 | Resto del país: 800 - DIRECTA (1. 4732821) | Visita nuestra página: www.banorte.com

Banco Mercantil del Norte S.A. Institución de Banca Múltiple Grupo Financiero Banorte, Av. Revolución No. 1000, Colonia Pláneta C. P.O. 4830, Monterrey Nuevo León. S.C. ISMN - 1200037

UNIVERSIDAD TECNOLÓGICA DEL NORTE DE COAHUILA

ORGANISMO DESCENTRALIZADO DEL GOBIERNO DEL ESTADO

CONCILIACION BANCARIA AL 31 DE ENERO DEL 2022

BANCO MERCANTIL DEL NORTE CTA. No. 1151943840 FONCYT PROYECYO IV

FECHA DE EXP. DE CH.	No. CH.	CONCEPTO	LIBROS		BANCOS	
			DEBE	HABER	DEBE	HABER
		SALDOS	\$ 16,500.00			\$ 16,500.00
		DEPOSITOS NO REGISTRADOS				
		CARGOS NO REGISTRADOS				
		CHEQUES EN TRANSITO				
SUMAS			\$ 16,500.00	\$ -	\$ -	\$ 16,500.00
SALDO CONCILIADO				\$ 16,500.00	\$ 16,500.00	
SUMAS IGUALES			\$ 16,500.00	\$ 16,500.00	\$ 16,500.00	\$ 16,500.00

HECHO POR

 L.A.E. ADRIAN E. SALOMÓN HERNÁNDEZ
 CONTABILIDAD

REVISADO POR

 L.C. EBERARDO VAZQUEZ ORTIZ
 DIR. DE ADMINISTRACION Y FINANZAS

AUTORIZADO POR

 MTRD. OSCAR FERNANDO LOPEZ ELZONDO
 RECTOR

UNIVERSIDAD TECNOLÓGICA DEL NORTE DE COAHUILA
 CALLE CR 57 KM 18 PISO 2 DEPTO. 1

 RIO ESCONDIDO
 PIEDRAS NEGRAS COAH. C.P. 26093
 SUCURSAL - 0088 PIEDRAS NEGRAS
 TIPO DE ENVÍO: CORREO

 NO. DE CLIENTE: 09800297
 RFC: UTN980430815

 DATOS DE SUCURSAL:
 PLAZA:
 DIRECCIÓN: JIMENEZ S 14 RESIDENCIAL LAS FUENTES
 TELÉFONO: 7825349

INFORMACIÓN DEL PERIODO

Periodo Del 01/Enero/2022 al 31/Enero/2022

Fecha de corte 31/Enero/2022

Moneda PESOS

RESUMEN INTEGRAL

Producto	No. de Cuenta	CLABE	Saldo anterior	Saldo al corte
ENLACE GLOBAL PM S/INTERESES	1151943840	072 075 01151943840 3	\$16,500.00	\$16,500.00
TOTAL			\$16,500.00	\$16,500.00

DETALLE ENLACE GLOBAL PM S/INT. ▾
Resumen del periodo

Saldo inicial del periodo	\$ 16,500.00
+ Total de depósitos	\$ 0.00
- Total de retiros	\$ 0.00
+ Intereses Netos Ganados	\$ 0.00
- Total de comisiones Cobradas / Pagadas	\$ 0.00
- IVA sobre comisiones (16%)	\$ 0.00
- Intereses Cobrados / Pagados	\$ 0.00
Saldo actual	\$ 16,500.00
Saldo disponible al día*	\$ 16,500.00

Saldo Promedio

Saldo promedio mínimo	\$ 10,000.00
En el Periodo 01 Ene al 31 Ene:	\$ 16,500.00
Días que comprende el periodo	31

Intereses devengados

Tasa Bruta Anual	0.00%
Interés Tasa Bruta Anual	\$ 0.00
Retención de ISR	\$ 0.00

INTERESES NETOS GANADOS \$ 0.00
Saldo no disponible al día

Depósitos de Cheques S.B.C.	\$ 0.00
Ret. Garantía Líquida	\$ 0.00
Comisiones pendientes de aplicar	\$ 0.00
Compras no aplicadas	\$ 0.00
TOTAL	\$ 0.00

Resumen de comisiones

Cheques girados	0
Cheques girados sin comisión	0
Cheques girados con comisión	0
Importe de la comisión	\$ 0.00
Por cheques devueltos	\$ 0.00
Otras comisiones	\$ 0.00

ENLACE GLOBAL PM S/INTERESES

(Saldo inicial de \$16,500.00)

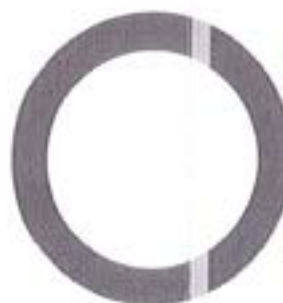

DEPÓSITOS	\$ 0.00
RETIROS	\$ 0.00
COMISIONES	\$ 0.00
OTROS CARGOS	\$ 0.00
SALDO FINAL	\$ 16,500.00

Con Banorte Móvil contrata nuestros productos desde donde estés ¡Fácil y Rápido!

1. Entra a la App y en los accesos rápidos selecciona **Contrata**; o desde la parte inferior en **Contrata aquí**.
2. Se mostrarán todos los productos que tenemos para ti, elige el que necesites: **Tarjeta de Crédito**, **Crédito de Nómina**, **Pagaré** o **Fondos de Inversión**.
3. Confirma la información.
4. Verifica tu contrato, autoriza y ¡listo!



Aplicación móvil Banorte Móvil. Para usarla debes aplicar con tu correo electrónico de manera habitual a través de la página de Internet de Banorte. Sujeto a aprobación del Póliza de Seguro de Vida de Banorte S.A. Institución de Banca Múltiple Grupo Financiero Banorte S.A. Monterrey, Nuevo León. RFC: 8109127. Comisión y depósito de contratación en Banorte.com

Línea Directa para su empresa:

 Ciudad de México: (55) 5140 5640 | Monterrey: (81) 8156 9640 | Guadalajara: (33) 3669 9040 | Resto del país: 800 - DIRECTA (3473282) | Visita nuestra página: www.banorte.com

Banca Mercantil del Norte S.A. Institución de Banca Múltiple Grupo Financiero Banorte, Av. Revolución No. 3800, Col. Santa Fe, Monterrey, Nuevo León. RFC: 8109127

Referencia de Abreviaturas

ABO	Abono	COM	Comisión	EDO	Estado	O/B	Otro Banco
ATM	Cajero Automático	CONS	Consulta	I.S.R	Impuesto Sobre la Renta	PZO	Plazo
BTE	Banorte	CPA	Compra	I.V.A	Impuesto al Valor Agregado	R.F.C	Registro Federal de Causantes
CAM	Cámara de compensación	CTA	Cuenta	INT	Interés (es)	REV	Reverso
CAP	Capital	DEP	Depósito	INTBC	Interbancaria	S.B.C	Saldo salvo Buen Cobro
CHEQ/CHQ	Cheque	DEV	Devolución	INV	Inversión	VEN	Ventanilla
CLABE	Clave Bancaria Estandarizada	DISP	Disposición/Dispersion	LIQ	Liquidación (Pago)		



Los productos anteriormente descritos se encuentran protegidos por el Instituto para la Protección del Ahorro Bancario (IPAB) hasta por un monto equivalente a 400,000 USD por cliente, por Institución. Lo anterior de conformidad con las disposiciones legales que regulan a dicho Instituto. Vista la página www.ipab.org.mx

Línea Directa para su empresa:

Ciudad de México: (55) 5140 5640 | Monterrey: (41) 8156 9646 | Guadalajara: (33) 7569 9040 | Resto del país: 100 - DIRECTA (0493283) | Visita nuestra página: www.banorte.com
 Banca Alemán del Norte S.A. Institución de Banca Múltiple Grupo Financiero Banorte, S de RL de CV, Calles Revolución No. 3800, Colonia Polanco C. P. 06100, Monterrey Nuevo León. RFC: 03071329927

UNIVERSIDAD TECNOLÓGICA DEL NORTE DE COAHUILA

ORGANISMO DESCENTRALIZADO DEL GOBIERNO DEL ESTADO

CONCILIACION BANCARIA AL 31 DE ENERO DEL 2022

BANCO MERCANTIL DEL NORTE CTA. No. 032-663740-9 EMISORA DE NOMINA

FECHA DE EXP. DE CH.	No. CH.	CONCEPTO	LIBROS		BANCOS	
			DEBE	HABER	DEBE	HABER
		SALDOS	\$ 4,556.92			\$ 4,556.92
		DEPOSITOS NO REGISTRADOS				
		CARGOS NO REGISTRADOS				
		CHEQUES EN TRANSITO				
SUMAS			\$ 4,556.92	\$ -	\$ -	\$ 4,556.92
SALDO CONCILIADO				\$ 4,556.92	\$ 4,556.92	
SUMAS IGUALES			\$ 4,556.92	\$ 4,556.92	\$ 4,556.92	\$ 4,556.92

HECHO POR

 L.A.E. ADRIAN E. SALOMON HERMANDEZ
 CONTABILIDAD

REVISADO POR

 L.C. EBERARDO VALDEZ ORTIZ
 DIR. DE ADMINISTRACION Y FINANZAS

AUTORIZADO POR

 MTRD. OSCAR FERNANDO LOPEZ ELUZONDO
 RECTOR

UNIVERSIDAD TECNOLÓGICA DEL NORTE DE COAHUILA
 CARRETERA CARRETERA 57 KM 18 SN PISO 0 DEPTO. 0

 PIEDRAS NEGRAS CENTRO
 PIEDRAS NEGRAS COAH. C.P. 26000
 SUCURSAL: 1210 PIEDRAS BUENA VISTA
 TIPO DE ENVÍO: CORREO

 NO. DE CLIENTE: 09800297
 RFC: UTM980430815

 DATOS DE SUCURSAL:
 PLAZA:
 DIRECCIÓN: LAZARO CARDENAS 1515 BUENAVISTA
 TELÉFONO: 7952381

INFORMACIÓN DEL PERIODO

Periodo	Del 01/Enero/2022 al 31/Enero/2022
Fecha de corte	31/Enero/2022
Moneda	PESOS

RESUMEN INTEGRAL

Producto	No. de Cuenta	CLABE	Saldo anterior	Saldo al corte
ENLACE GLOBAL PM S/INTERESES	0326637409	072 075 00326637409 3	\$5,751.72	\$4,556.92
TOTAL			\$5,751.72	\$4,556.92

DETALLE ENLACE GLOBAL PM S/INT. ▼
Resumen del periodo

Saldo inicial del periodo	\$ 5,751.72
+ Total de depósitos	\$ 2,333,748.11
- Total de retiros	\$ 2,333,748.11
+ Intereses Netos Ganados	\$ 0.00
- Total de comisiones Cobradas / Pagadas	\$ 1,030.00
- IVA sobre comisiones (16%)	\$ 164.80
- Intereses Cobrados / Pagados	\$ 0.00
Saldo actual	\$ 4,556.92
Saldo disponible al día*	\$ 4,556.92

Saldo Promedio

Saldo promedio mínimo	\$ 10,000.00
En el Periodo 01 Ene al 31 Ene:	\$ 5,489.34
Días que comprende el periodo	31

Intereses devengados

Tasa Bruta Anual	0.00%
Interés Tasa Bruta Anual	\$ 0.00
Retención de ISR	\$ 0.00

INTERESES NETOS GANADOS \$ 0.00

Saldo no disponible al día

Depósitos de Cheques S.B.C.	\$ 0.00
Ret. Garantía Líquida	\$ 0.00
Comisiones pendientes de aplicar	\$ 0.00
Compras no aplicadas	\$ 0.00

TOTAL \$ 0.00

Resumen de comisiones

Cheques girados	0
Cheques girados sin comisión	0
Cheques girados con comisión	0
Importe de la comisión	\$ 0.00
Por cheques devueltos	\$ 0.00
Otras comisiones	\$ 1,030.00

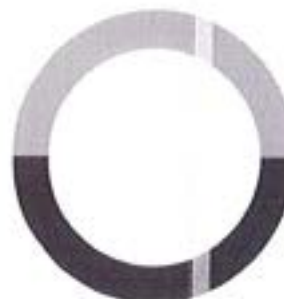
ENLACE GLOBAL PM S/INTERESES
 (Saldo inicial de \$5,751.72)

DEPÓSITOS	\$2,333,748.11
RETIROS	\$2,333,748.11
COMISIONES	\$1,030.00
OTROS CARGOS	\$164.80
SALDO FINAL	\$4,556.92

Con Banorte Móvil contrata nuestros productos desde donde estés ¡Fácil y Rápido!

1. Entra a la App y en los accesos rápidos selecciona **Contrata**; o desde la parte inferior en **Contrata aquí**
2. Se mostrarán todos los productos que tenemos para ti, elige el que necesites: **Tarjeta de Crédito, Crédito de Nómina, Pagaré o Fondos de Inversión**
3. Confirma la información
4. Verifica tu contrato, autoriza y ¡listo!



Aplicación móvil: Banorte Móvil. Aplicar estos pasos de forma rápida y sencilla a través de la App. Sujeto a aprobación de crédito. Productos operados por Banorte Financiamiento S.A. Institución de Banca Múltiple Grupo Financiero Banorte. Términos, condiciones, comisiones y requisitos de contratación en Banorte.com

Línea Directa para su empresa:

 Ciudad de México: (55) 5140 5640 | Monterrey: (81) 8156 9640 | Guadalajara: (33) 3669 9040 | Resto del país: 800 - 080CLIA (3471282) | Visita nuestra página: www.banorte.com

Banco Banorte S.A. Institución de Banca Múltiple Grupo Financiero Banorte, Av. Revoluciones No. 3000, Colonia Primavera C.P. 48130, Monterrey Nuevo León. RFC: E08711220927

DETALLE DE MOVIMIENTOS (PESOS) ▼				
Enlace Global Pm S/Intereses				
FECHA	DESCRIPCIÓN / ESTABLECIMIENTO	MONTO DEL DEPOSITO	MONTO DEL RETIRO	SALDO
31-DIC-21	SALDO ANTERIOR			5,751.72
14-ENE-22	DEPOSITO DE CUENTA PROPIA 0000140122, DE LA CUENTA 1123697122 TRASPASO NOMINA ESTATAL	1,164,265.51		1,170,017.23
14-ENE-22	CARGO DEP ELEC N L 23377		1,164,265.51	5,751.72
14-ENE-22	COM NL23377 C01 R 159		318.00	5,433.72
14-ENE-22	IVA, COM, NOMINA LINEA		50.88	5,382.84
28-ENE-22	DEPOSITO DE CUENTA PROPIA 0028012022, DE LA CUENTA 1123697122 TRASPASO NOMINA ESTATAL	1,169,482.60		1,174,865.44
28-ENE-22	CARGO DEP ELEC N L 23377		1,169,482.60	5,382.84
28-ENE-22	COM NL23377 C01 R 161		322.00	5,060.84
28-ENE-22	IVA, COM, NOMINA LINEA		51.52	5,009.32
31-ENE-22	COMISION POR NO MANTENER SALDO PROMEDIO MINIMO MENSUAL REQUERIDO 202201		390.00	4,619.32
31-ENE-22	I.V.A. IIQ 2022-01-31		62.40	4,556.92

Cumple tus objetivos con Nómina Banorte

Qué esperas para obtener todos estos beneficios:

- Crédito de Nómina**
Obtén hasta \$1.5 millones de pesos y plazos de hasta 60 meses
- Tarjeta de Crédito con Condiciones Especiales**

Aprovecha estos y más beneficios exclusivos al tener tu Nómina en Banorte

CRÉDITO DE NÓMINA: CAT PROMEDIO 37.8% MÁS IVA. Para fines informativos y de comparación. Incluye cálculo 31 de diciembre de 2021 vigencia al 30 de junio de 2022. Aplicar condiciones. Sujeto a aprobación de crédito. Productos operados por Banco Banorte del Norte, S.A. Institución de Banca Multiple. Grupo Financiero Banorte. Términos, condiciones, comisiones y requisitos de contratación en banorte.com



OTROS ▼

Informe de Depósitos en efectivo (IDE) mayores a \$15,000 pesos

Mes:	ENERO de 2022
Excedentes de depósitos	\$ 572,065.73
Tipo de Cambio	\$ 20.7383
Resumen por cliente del ejercicio 2022	
Monto de excedente de depósitos	\$ 572,065.73

*Los depósitos en efectivo presentados en el presente informe son aquellos que exceden la cantidad de \$15,000 (Quince mil pesos 00/100) de forma acumulada en todas las cuentas bajo titularidad del cliente dentro de un mes calendario.

Advertencia: Incumplir sus obligaciones le puede generar comisiones.

El presente estado de cuenta no es un comprobante fiscal.

La fecha de corte coincide con la fecha de terminación del periodo que se señala en el presente estado de cuenta. Las operaciones efectuadas durante los días no laborales o después de la hora de corte de fin de día serán consideradas en nuestra contabilidad como realizadas en el siguiente día hábil bancario. Usted dispone de 90 días después de la fecha de corte para objetar la información contenida en su estado de cuenta, de no hacerlo se asumirá su conformidad al respecto.

Cuando no reciba su estado de cuenta durante los 20 días siguientes de la fecha de corte, y no haya dado instrucciones para que no se le envíe, favor de solicitarlo en su sucursal.

En el caso de avisos de modificaciones al contrato de adhesión, recuerde que, si así lo decide, tiene derecho a solicitar la cancelación de su cuenta dentro de los 30 días naturales posteriores a la notificación recibida, sin responsabilidad alguna a su cargo cubriendo, en su caso, los adeudos que se hayan generado a la fecha.

Línea Directa para su empresa:

Ciudad de México: (55) 5140 5640 | Monterrey: (81) 8156 9640 | Guadalajara: (33) 3669 9040 | Resto del país: 800 - DIRECTA (3473282) | Visita nuestra página: www.banorte.com

Banco Banorte del Norte S.A. Institución de Banca Múltiple Grupo Financiero Banorte, A.C. Revolución No. 3000, Colonia Polanco C.P. 04430, Monterrey Nuevo León, R.F.C. BANNT 1209927

Aviso de privacidad

Ponemos a su disposición el **Aviso de Privacidad** en www.banorte.com en el entendido de que su información será tratada con sujeción a los fines establecidos en el referido **Aviso de Privacidad**.

Consultas, Reclamaciones, y Aclaraciones

Banco Mercantil del Norte S.A. Institución de Banca Múltiple, Grupo Financiero Banorte recibe las consultas, reclamaciones o aclaraciones, a través de su **Unidad Especializada de Atención a Usuarios (UNE)**, ubicada en Av. Paseo de la Reforma 195 Piso 1, Colonia Cuauhtémoc, C.P. 06500, Alcaldía Cuauhtémoc, Ciudad de México, Correo electrónico: une@banorte.com, o al Teléfono: **800 627 2292** así como en cualquiera de sus sucursales. En el caso de no obtener una respuesta satisfactoria o en el caso de requerir consultar y/o comparar información sobre comisiones podrá acudir a la **Comisión Nacional para la Protección y Defensa de los Usuarios de Servicios Financieros www.condusef.gob.mx** con número telefónico de atención en la Ciudad de México **(55) 5340 0999** y desde el interior de la República el **800 999 8000**.

Referencia de Abreviaturas

ABO	Abono	COM	Comisión	EDO	Estado	OVB	Otro Banco
ATM	Cajero Automático	CONS	Consulta	I.S.R	Impuesto Sobre la Renta	PZO	Plazo
BTE	Banorte	CPA	Compra	I.V.A	Impuesto al Valor Agregado	R.F.C	Registro Federal de Causantes
CAM	Cámara de compensación	CTA	Cuenta	INT	Interés (es)	REV	Reverso
CAP	Capital	DEP	Depósito	INTBC	Interbancaria	S.B.C	Saldo salvo Buen Cobro
CHEQ/CHQ	Cheque	DEV	Devolución	INV	Inversión	VEN	Ventanilla
CLABE	Clave Bancaria Estandarizada	DISP	Disposición/Dispersión	LIQ	Liquidación (Pago)		



Los productos anteriormente descritos se encuentran protegidos por el Instituto para la Protección del Ahorro Bancario (IPAB) hasta por un monto equivalente a 400,000 UDE por cliente, por Institución. Lo anterior de conformidad con las disposiciones legales que regulan a dicho Instituto. Visite la página www.ipab.org.mx

Línea Directa para su empresa:

Ciudad de México: (55) 5140 5640 | Monterrey: (81) 8156 9640 | Guadalajara: (33) 3669 9040 | Resto del país: 800 - DIRECTA (3471282) | Visite nuestra página: www.banorte.com
 Banco Mercantil del Norte S.A. Institución de Banca Múltiple Grupo Financiero Banorte, Av. Revolución No. 1000, Colonia Póncica C. P. 44330, Monterrey Nuevo León. RFC: 8380111209927

COMPROBANTE FISCAL DIGITAL

0326637409 - ENLACE GLOBAL PM S/INTERESES

Folio Fiscal: A202450E-3F01-4E1F-BB41-11BAC45DB779
No de Serie del Certificado del SAT: 00001000000507237013
No de Serie del Certificado del Emisor: 00001000000504876057
Fecha y hora de certificación: 2022-02-02T07:44:07
Lugar y fecha de elaboración: 64830 2022-01-31
Forma de pago: 03-Transferencia electrónica de fondos

Sello Digital del CFDI:

BZzGb00PbshJDCYul6s5IGcyZUatSHP+0H/Xps1LwHpkBgQOpT/hai/CRKrUxy+SwhtCiaRBjxQnFIOHZJFulmp88Dppt+zxgLGryj27veyTfS1le7jZHG7W6iCYMoKpuazY2UB3UoG8CZgtVZgbjiOh1PEsmSwbLSu7IA87xnbw5lw7G/Yy5rwxl+7SrN8r0Gm7sbI0H1xk4f9evgqw3R/sEvrNwXjW6KwA7F/tXaSXZ2RvLe2Tuy2apDyLdO89bP+79h8j7leX3imtDpLsp0xTnJ3I+horw/E90FAg+gjMpnVBWfqrSHW+fNfi8EZmNH8cgjEM5a5WF2/znxg==

Sello del SAT:

UneW3a4riz72J/NFBleF/LuFYv2mElkH3sHedyG16+AvJgrT/FzbiWG7IPajN07NcypybZWuuGq3tWi6eVxxbaGJ2U0U0h3FclPNpbRXGxKcClGrdP IJK3Pe0h/2rBHO3974sBsDyGXU9IAFa6+HYkR4e8yT+UMIECUzyze7RIRNUdddOCwABfuWgHnJB5jCGt1kOqwK1KQGodvpP9OgMBgde2mJzo VFTHDDF1BvJU64gRrpPasUDY2PdUd3tEm2MeQD+CuibOX2pHWE5w6Em/MVKgEaRkn0o48ZaCkPzyktnD2YHUV27MVL2s0wBAvGO2Yqb53Alngt6qiiigwrite==

**Cadena original del complemento de certificación:**

||1.1|A202450E-3F01-4E1F-BB41-11BAC45DB779|2022-02-02T07:44:07|DCD090706E42||BZzGb00PbshJDCYul6s5IGcyZUatSHP+0H/Xps1LwHpkBgQOpT/hai/CRKrUxy+SwhtCiaRBjxQnFIOHZJFulmp88Dppt+zxgLGryj27veyTfS1le7jZHG7W6iCYMoKpuazY2UB3UoG8CZgtVZgbjiOh1PEsmSwbLSu7IA87xnbw5lw7G/Yy5rwxl+7SrN8r0Gm7sbI0H1xk4f9evgqw3R/sEvrNwXjW6KwA7F/tXaSXZ2RvLe2Tuy2apDyLdO89bP+79h8j7leX3imtDpLsp0xTnJ3I+horw/E90FAg+gjMpnVBWfqrSHW+fNfi8EZmNH8cgjEM5a5WF2/znxg==|00001000000507237013||

Versión CFDI: 3.3**Importe Total:** UN MIL CIENTO NOVENTA Y CUATRO PESOS 80/100 M.N.**Unidad de Medida:** E48-Unidad de servicio**Método de Pago:** PUE-Pago en una sola exhibición**Lugar de Expedición:** 64830**Régimen Fiscal:** 601-General de Ley Personas Morales

Este documento es una representación impresa de un CFDI

UNIVERSIDAD TECNOLÓGICA DEL NORTE DE COAHUILA

ORGANISMO DESCENTRALIZADO DEL GOBIERNO DEL ESTADO

CONCILIACION BANCARIA AL 31 DE ENERO DEL 2022

BANCO MERCANTIL DEL NORTE CTA. No. 0459938031 PASIVO CONTINGENTE

FECHA DE EXP. DE CH.	No. CH.	CONCEPTO	LIBROS		BANCOS	
			DEBE	HABER	DEBE	HABER
		SALDOS	\$ 1,439.20			\$ 1,439.20
		DEPOSITOS NO REGISTRADOS				
		CARGOS NO REGISTRADOS				
		CHEQUES EN TRANSITO				
SUMAS			\$ 1,439.20	\$ -	\$ -	\$ 1,439.20
SALDO CONCILIADO				\$ 1,439.20	\$ 1,439.20	
SUMAS IGUALES			\$ 1,439.20	\$ 1,439.20	\$ 1,439.20	\$ 1,439.20

HECHO POR



L.A.E. ADRIAN E. SALOMON HERNANDEZ
CONTABILIDAD

REVISADO POR



L.C. EBERARDO YAQUEZ ORTIZ
DIR. DE ADMINISTRACION Y FINANZAS

AUTORIZADO POR



MTRO. OSCAR FERNANDO LOPEZ ELZONDO
RECTOR

DETALLE DE MOVIMIENTOS (PESOS) ▼				
Enlace Negocios Basica				
FECHA	DESCRIPCIÓN / ESTABLECIMIENTO	MONTO DEL DEPOSITO	MONTO DEL RETIRO	SALDO
31-DIC-21	SALDO ANTERIOR			1,903.20
31-ENE-22	COM MEMB P.M. COMISION MEMBRESIA P. MORAL 0122		400.00	1,503.20
31-ENE-22	NA COM MEMB P.M. COMISION MEMBRESIA P. MORAL 0122		64.00	1,439.20

INVERSION ENLACE NEGOCIOS				
FECHA	DESCRIPCIÓN / ESTABLECIMIENTO	MONTO DEL DEPOSITO	MONTO DEL RETIRO	SALDO
31-DIC-21	SALDO ANTERIOR			0.00
SIN MOVIMIENTOS				

Cumple tus objetivos con Nómina Banorte

Qué esperas para obtener todos estos beneficios:

Crédito de Nómina
Obtén hasta \$1.5 millones de pesos y plazos de hasta 60 meses

Tarjeta de Crédito con Condiciones Especiales

Aprovecha estos y más beneficios exclusivos al tener tu Nómina en Banorte

CRÉDITO DE NÓMINA: CAT PROMEDIO 37.8% MÁS IVA. Tarifas informativas y de comparación. Fecha válida 31 de diciembre de 2021 Vigencia al 30 de junio de 2022. Aplicar restricciones. Sujeto a aprobación de crédito. Productos operados por Banca Banorte del Norte, S.A., Institución de Banca Múltiple, Grupo Financiero Banorte. Términos, condiciones, restricciones y requisitos de contratación en [banorte.com](#)



OTROS ▼	
Informe de Depósitos en efectivo (IDE) mayores a \$15,000 pesos	
Mes:	ENERO de 2022
Excedentes de depósitos	\$ 572,065.73
Tipo de Cambio	\$ 20.7383
Resumen por cliente del ejercicio 2022	
Monto de excedente de depósitos	\$ 572,065.73

*Los depósitos en efectivo presentados en el presente informe son aquellos que exceden la cantidad de \$15,000 (Quince mil pesos 00/100) de forma acumulada en todas las cuentas bajo titularidad del cliente dentro de un mes calendario.

Ganancia Anual Total (GAT)				
NO. DE CUENTA	GAT NOMINAL ¹	GAT REAL ²	(+) INTERESES APLICABLES	(-) TOTAL DE COMISIONES
0463186615	0.00 %	-3.92 %	\$0.00	\$0.00

¹ Antes de Impuestos

² La GAT REAL es el rendimiento que obtendría después de descontar la inflación estimada

Advertencia: Incumplir sus obligaciones le puede generar comisiones.
El presente estado de cuenta no es un comprobante fiscal.

La fecha de corte coincide con la fecha de terminación del periodo que se señala en el presente estado de cuenta. Las operaciones efectuadas durante los días no laborales o después de la hora de corte de fin de día serán consideradas en nuestra contabilidad como realizadas en el siguiente día hábil bancario. Usted dispone de 90 días después de la fecha de corte para objetar la información contenida en su estado de cuenta, de no hacerlo se asumirá su conformidad al respecto.

Cuando no reciba su estado de cuenta durante los 20 días siguientes de la fecha de corte, y no haya dado instrucciones para que no se le envíe, favor de solicitarlo en su sucursal.

En el caso de avisos de modificaciones al contrato de adhesión, recuerde que, si así lo decide, tiene derecho a solicitar la cancelación de su cuenta dentro de los 30 días naturales posteriores a la notificación recibida, sin responsabilidad alguna a su cargo cubriendo, en su caso, los adeudos que se hayan generado a la fecha.

Aviso de privacidad

Ponemos a su disposición el Aviso de Privacidad en www.banorte.com en el entendido de que su información será tratada con sujeción a los fines establecidos en el referido Aviso de Privacidad.

Consultas, Reclamaciones, y Aclaraciones

Banco Mercantil del Norte S.A. Institución de Banca Múltiple, Grupo Financiero Banorte recibe las consultas, reclamaciones o aclaraciones, a través de su **Unidad Especializada de Atención a Usuarios (UNE)**, ubicada en Av. Paseo de la Reforma 195 Piso 1, Colonia Cuauhtémoc, C.P. 06500, Alcaldía Cuauhtémoc, Ciudad de México, Correo electrónico: une@banorte.com, o al Teléfono: **800 627 2292** así como en cualquiera de sus sucursales. En el caso de no obtener una respuesta satisfactoria o en el caso de requerir consultar y/o comparar información sobre comisiones podrá acudir a la Comisión Nacional para la Protección y Defensa de los Usuarios de Servicios Financieros www.condusef.gob.mx con número telefónico de atención en la Ciudad de México (55) 5340 0999 y desde el interior de la República el **800 999 8080**.

Referencia de Abreviaturas

ABO	Abono	COM	Comisión	EDO	Estado	O/B	Otro Banco
ATM	Cajero Automático	CONS	Consulta	LS.R	Impuesto Sobre la Renta	PZO	Plazo
BTE	Banorte	CPA	Compra	LVA	Impuesto al Valor Agregado	R.F.C	Registro Federal de Causantes
CAM	Cámara de compensación	CTA	Cuenta	INT	Interés (es)	REV	Reverso
CAP	Capital	DEP	Depósito	INTBC	Interbancaria	S.B.C	Saldo salvo Buen Cobro
CHEQ/CHQ	Cheque	DEV	Devolución	INV	Inversión	VEN	Ventanilla
CLABE	Clave Bancaria Estandarizada	DISP	Disposición/Dispersión	LIQ	Liquidación (Pago)		



Los productos anteriormente descritos se encuentran protegidos por el Instituto para la Protección del Ahorro Bancario (IPAB) hasta por un monto equivalente a 400,000 UDI por cliente, por Institución. Lo anterior de conformidad con las disposiciones legales que regulan a dicho Instituto. Vista la página www.ipab.org.mx

COMPROBANTE FISCAL DIGITAL ▼

0459938031 - ENLACE NEGOCIOS BASICA

Folio Fiscal: 539C93CB-B036-4F3A-8D57-116C4A69EE4F**No de Serie del Certificado del SAT:** 00001000000507237013**No de Serie del Certificado del Emisor:** 00001000000504876057**Fecha y hora de certificación:** 2022-02-02T06:28:23**Lugar y fecha de elaboración:** 64830 2022-01-31**Forma de pago:** 03-Transferencia electrónica de fondos**Sello Digital del CFDI:**

HG4gOtdFCVC5bB4e7LtiR4xgupvqfQETQDAmr6S/ZDdwAIFW8LpUrnvMOPbkfKeCnWHL8luW3yfmPZss4SDG2ujRF7NzFRjpt7Gz5Z3uDmVY
 OUKF2F3ClveGrKcLnwmWpfpOn8n9Z5qCbqBZrCkTBFTT8zcCJ56KPRDKjXPF18xlpAawtC02TJQh6a8SXFc7rzBPDfIbzNHunUpJ1ts7fIbnGj4L
 qFsyRlWd4tQN4DHhyEeNEr6ccNlbYv0aMCS5ouyXZmjUBX7tySBzxHAKHaMF4kx6GPnB0pNCCfudlhjRdh4NdipxUKFWXPbbRRZU79dAq2+IV
 a6GyUOQ60CUA==

Sello del SAT:

OGeka3v7UBawcnxL9G+p0loUe3QH54gezY9llk1s92ITtOs4ObgbFrGyCNUHQk2I3sajDpPQFOj+Foe5ithqo8oB+c12RM0PzwXGlsAd/8xdGCXb
 d8zRBbPk6VQaI9GW0krGPV90kzx7r3s5aJRlhek/fgdI9435aElnleHg6O+CAI9CyExSdXRT2XP7aqK7SEbxqG141EaezPN5fa5efJkc6jbjhJZQihP8
 OvXjTvlrYXCjNtt83Q850rEBw1IOPHnkKuHtNveMwgV NauScjDWxUZHx0rQrRiS M9e6dQXmMK4DEuW0KrPfy7ACMc9ou+c53UltXnQHppui8T
 S2KA==

**Cadena original del complemento de certificación:**

||1.1|539C93CB-B036-4F3A-8D57-116C4A69EE4F|2022-02-
 02T06:28:23|DCD090706E42||HG4gOtdFCVC5bB4e7LtiR4xgupvqfQETQDAmr6S/ZDdwAIFW8LpUrnvMOPbkfKeC
 nWHL8luW3yfmPZss4SDG2ujRF7NzFRjpt7Gz5Z3uDmVYOKF2F3ClveGrKcLnwmWpfpOn8n9Z5qCbqBZrCkTBFTT
 8zcCJ56KPRDKjXPF18xlpAawtC02TJQh6a8SXFc7rzBPDfIbzNHunUpJ1ts7fIbnGj4LqFsyRlWd4tQN4DHhyEeNEr6cc
 NlbYv0aMCS5ouyXZmjUBX7tySBzxHAKHaMF4kx6GPnB0pNCCfudlhjRdh4NdipxUKFWXPbbRRZU79dAq2+IVa6Gy
 UOQ60CUA==|00001000000507237013||

Versión CFDI: 3.3**Importe Total:** CUATROCIENTOS SESENTA Y CUATRO PESOS 00/100 M.N.**Unidad de Medida:** E48-Unidad de servicio**Método de Pago:** PUE-Pago en una sola exhibición**Lugar de Expedición:** 64830**Régimen Fiscal:** 601-General de Ley Personas Morales

Este documento es una representación impresa de un CFDI

UNIVERSIDAD TECNOLÓGICA DEL NORTE DE COAHUILA

ORGANISMO DESCENTRALIZADO DEL GOBIERNO DEL ESTADO
CONCILIACION BANCARIA AL 28 DE FEBRERO DEL 2022
 BANCO MERCANTIL DEL NORTE CTA. No. 1164868439 FEDERAL 2022

FECHA DE EXP. DE CH.	No. CH.	CONCEPTO	LIBROS		BANCOS	
			DEBE	HABER	DEBE	HABER
		SALDOS	\$ 10,000.00			\$ 10,000.00
		<u>DEPOSITOS NO REGISTRADOS</u>				
		<u>CARGOS NO REGISTRADOS</u>				
		<u>CHEQUES EN TRANSITO</u>				
		SUMAS	\$ 10,000.00	\$ -	\$ -	\$ 10,000.00
		SALDO CONCILIADO		\$ 10,000.00	\$ 10,000.00	
		SUMAS IGUALES	\$ 10,000.00	\$ 10,000.00	\$ 10,000.00	\$ 10,000.00

HECHO POR

 L.A.E. ADRIÁN E. SALOMÓN HERNÁNDEZ
 CONTABILIDAD

REVISADO POR

 I.C. EBERARDO VAZQUEZ ORTIZ
 DIR. DE ADMINISTRACION Y FINANZAS

AUTORIZADO POR

 MTRD. OSCAR FERNANDO LOPEZ GUZMAN
 RECTOR

UNIVERSIDAD TECNOLÓGICA DEL NORTE DE COAHUILA
 CARRETERA CARRETERA 57 KM 18 SN PISO 0 DEPTO. 0

 PIEDRAS NEGRAS CENTRO
 PIEDRAS NEGRAS COAH. C.P. 26000
 SUCURSAL: 0088 PIEDRAS NEGRAS
 TIPO DE ENVÍO: CORREO

 NO. DE CLIENTE: 09800297
 RFC: UTM980438815

 DATOS DE SUCURSAL:
 PLAZA:
 DIRECCIÓN: JIMENEZ S14 RESIDENCIAL LAS FUENTES
 TELÉFONO: 7825349

INFORMACIÓN DEL PERIODO

 Periodo Del 01/Febrero/2022 al 28/Febrero/2022
 Fecha de corte 28/Febrero/2022
 Moneda PESOS

RESUMEN INTEGRAL

Producto	No. de Cuenta	CLABE	Saldo anterior	Saldo al corte
ENLACE GLOBAL PM S/INTERESES	1164868439	072 075 01164868439 3	\$10,000.00	\$10,000.00
TOTAL			\$10,000.00	\$10,000.00

DETALLE ENLACE GLOBAL PM S/INT. ▼

Resumen del periodo	
Saldo inicial del periodo	\$ 10,000.00
+ Total de depósitos	\$ 0.00
- Total de retiros	\$ 0.00
+ Intereses Netos Ganados	\$ 0.00
- Total de comisiones Cobradas / Pagadas	\$ 0.00
- IVA sobre comisiones (16%)	\$ 0.00
- Intereses Cobrados / Pagados	\$ 0.00
Saldo actual	\$ 10,000.00
Saldo disponible al día*	\$ 10,000.00

Saldo Promedio	
Saldo promedio mínimo	\$ 0.00
En el Periodo 01 Feb al 28 Feb:	\$ 10,000.00
Días que comprende el periodo	28

Intereses devengados	
Tasa Bruta Anual	0.00%
Interés Tasa Bruta Anual	\$ 0.00
Retención de ISR	\$ 0.00
INTERESES NETOS GANADOS	\$ 0.00

Saldo no disponible al día	
Depósitos de Cheques S.B.C.	\$ 0.00
Ret. Garantía Liquida	\$ 0.00
Comisiones pendientes de aplicar	\$ 0.00
Compras no aplicadas	\$ 0.00
TOTAL	\$ 0.00

Resumen de comisiones	
Cheques girados	0
Cheques girados sin comisión	0
Cheques girados con comisión	0
Importe de la comisión	\$ 0.00
Por cheques devueltos	\$ 0.00
Otras comisiones	\$ 0.00

ENLACE GLOBAL PM S/INTERESES
 (Saldo inicial de \$10,000.00)

DEPÓSITOS	\$ 0.00
RETIROS	\$ 0.00
COMISIONES	\$ 0.00
OTROS CARGOS	\$ 0.00
SALDO FINAL	\$10,000.00

DESCARGA Y ACTIVA TU BANORTE MÓVIL SIN COSTO

- Captura tu número de cuenta o tarjeta
- Ingresa los datos de la tarjeta
- Recibirás un código de activación
 - Si eres Android se captura en automático
 - Si eres IOS selecciona el código que aparece arriba de tu teclado
- Crea tu contraseña

¡Y listo!
 Ya puedes realizar
 operaciones y manejar tu
 dinero desde donde estés.

Escanea este código
 con tu teléfono
 para descargar
 Banorte Móvil.



DETALLE DE MOVIMIENTOS (PESOS) ▾

Enlace Global Pm S/Intereses

FECHA	DESCRIPCIÓN / ESTABLECIMIENTO	MONTO DEL DEPÓSITO	MONTO DEL RETIRO	SALDO
31-ENE-22	SALDO ANTERIOR			10,000.00
	SIN MOVIMIENTOS			

MANEJA TU NÓMINA DESDE BANORTE MÓVIL

Lleva el control desde tu celular con total seguridad:



Recibe notificaciones de tus depósitos



Paga tus servicios y realiza transferencias rápidas



Consulta tu saldo y movimientos en minutos



Contrata desde tu celular: Créditos de Nómina, Tarjetas de Crédito, Seguros, Fondos de Inversión o Pagare



¡Disfruta de tu nómina siempre que la necesites!

Aplicación móvil. Para Banorte Móvil aplica cualquier uso de datos al acceder a la compañía telefónica. Sujeto a aprobación de crédito. El seguro es operado por Seguros Banorte, S.A. de C.V. Grupo Financiero Banorte. Producto operado por Banorte Unidad del Norte, S.A., Institución de Banca Múltiple Grupo Financiero Banorte. Consultar términos, condiciones, comisiones y requisitos de contratación de los productos y servicios generados del seguro en Banorte.com
OTROS ▾

Informe de Depósitos en efectivo (IDE) mayores a \$15,000 pesos

Mes:	FEBRERO de 2022
Excedentes de depósitos	\$ 1,538,028.97
Tipo de Cambio	\$ 20.6525
Resumen por cliente del ejercicio 2022	
Monto de excedente de depósitos	\$ 2,110,094.70

*Los depósitos en efectivo presentados en el presente informe son aquellos que exceden la cantidad de \$15,000 (Quince mil pesos 00/100) de forma acumulada en todas las cuentas bajo titularidad del cliente dentro de un mes calendario.

MENSAJES IMPORTANTES

ESTIMADO CLIENTE, LE INFORMAMOS QUE LAS CONSTANCIAS FISCALES DEL EJERCICIO 2021 CORRESPONDIENTES A SUS CUENTAS INVERSIONES A PLAZO, FONDOS DE INVERSIÓN, INVERSIONES DE MESA DE DINERO Y CREDITOS HIPOTECARIOS, SE ENCUENTRAN A SU DISPOSICIÓN PARA SU CONSULTA. PUEDE DESCARGARLOS DESDE BANCO EN LINEA, DANDO CLIC EN LA IMAGEN DE SU USUARIO DEBAJO DEL BOTÓN "SALIR", ELIGE LA OPCIÓN "CONSTANCIAS DE INTERÉS REAL" PARA SELECCIONAR EL PERÍODO, O SI LO PREFERE, SOLICITELA(S) EN CUALQUIERA DE NUESTRAS SUCURSALES. EN CASO DE DUDAS O PARA MAYOR INFORMACIÓN, ESTAMOS A SUS ORDENES EN BANORTE DONDE UNO DE NUESTROS EJECUTIVOS CON GUSTO LO PODRÁ ATENDER.

Advertencia: Incumplir sus obligaciones le puede generar comisiones.
El presente estado de cuenta no es un comprobante fiscal.

La fecha de corte coincide con la fecha de terminación del periodo que se señala en el presente estado de cuenta. Las operaciones efectuadas durante los días no laborales o después de la hora de corte de fin de día serán consideradas en nuestra contabilidad como realizadas en el siguiente día hábil bancario. Usted dispone de 90 días después de la fecha de corte para objetar la información contenida en su estado de cuenta, de no hacerlo se asumirá su conformidad al respecto.

Cuando no reciba su estado de cuenta durante los 20 días siguientes de la fecha de corte, y no haya dado instrucciones para que no se le envíe, favor de solicitarlo en su sucursal.

En el caso de avisos de modificaciones al contrato de adhesión, recuerde que, si así lo decide, tiene derecho a solicitar la cancelación de su cuenta dentro de los 30 días naturales posteriores a la notificación recibida, sin responsabilidad alguna a su cargo cubriendo, en su caso, los adeudos que se hayan generado a la fecha.

Aviso de privacidad

Ponemos a su disposición el Aviso de Privacidad en www.banorte.com en el entendido de que su información será tratada con sujeción a los fines establecidos en el referido Aviso de Privacidad.

Línea Directa para su empresa:

 Ciudad de México: (55) 5140 5640 | Monterrey: (81) 8156 9640 | Guadalajara: (33) 3649 9040 | Resto del país: 800 - DIRECTA (3473282) | Visite nuestra página: www.banorte.com
 Banco Banorte del Norte S.A., Institución de Banca Múltiple Grupo Financiero Banorte, Av. Revolución No. 3000, Colonia Polanco C.P. 48100, Monterrey Nuevo León, R.F.C. BANOT 1209127

Consultas, Reclamaciones, y Aclaraciones

Banco Mercantil del Norte S.A. Institución de Banca Múltiple, Grupo Financiero Banorte recibe las consultas, reclamaciones o aclaraciones, a través de su **Unidad Especializada de Atención a Usuarios (UNE)**, ubicada en Av. Paseo de la Reforma 195 Piso 1, Colonia Cuauhtémoc, C.P. 06500, Alcaldía Cuauhtémoc, Ciudad de México, Correo electrónico: une@banorte.com, o al Teléfono: **800 627 2292** así como en cualquiera de sus sucursales. En el caso de no obtener una respuesta satisfactoria o en el caso de requerir consultar y/o comparar información sobre comisiones podrá acudir a la Comisión Nacional para la Protección y Defensa de los Usuarios de Servicios Financieros www.condusef.gob.mx con número telefónico de atención en la Ciudad de México (55) 5340 0999 y desde el interior de la República el **800 999 8080**.

Referencia de Abreviaturas

ABO	Abono	COM	Comisión	EDO	Estado	OVB	Otro Banco
ATM	Cajero Automático	CONS	Consulta	I.S.R	Impuesto Sobre la Renta	PZO	Plazo
BTE	Banorte	CPA	Compra	I.V.A	Impuesto al Valor Agregado	R.F.C	Registro Federal de Causantes
CAM	Cámara de compensación	CTA	Cuenta	INT	Interés (es)	REV	Reverso
CAP	Capital	DEP	Depósito	INTBC	Interbancaria	S.B.C	Saldo salvo Buen Cobro
CHEQ/CHQ	Cheque	DEV	Devolución	INV	Inversión	VEN	Ventanilla
CLABE	Clave Bancaria Estandarizada	DISP	Disposición/Dispersión	LIQ	Liquidación (Pago)		



Los productos anteriormente descritos se encuentran protegidos por el Instituto para la Protección del Ahorro Bancario (IPAB) hasta por un monto equivalente a 400,000 UDI por cliente, por Institución. Lo anterior de conformidad con las disposiciones legales que regulan a dicho Instituto. Vista la página www.ipab.org.mx

UNIVERSIDAD TECNOLÓGICA DEL NORTE DE COAHUILA

ORGANISMO DESCENTRALIZADO DEL GOBIERNO DEL ESTADO

CONCILIACION BANCARIA AL 28 DE FEBRERO DEL 2022

BANCO MERCANTIL DEL NORTE CTA. No. 1164868420 ESTATAL 2022

FECHA DE EXP. DE CH.	No. CH.	CONCEPTO	LIBROS		BANCOS	
			DEBE	HABER	DEBE	HABER
		SALDOS	\$ 2,452,959.48			\$ 2,452,959.48
		<u>DEPOSITOS NO REGISTRADOS</u>				
		<u>CARGOS NO REGISTRADOS</u>				
		<u>CHEQUES EN TRANSITO</u>				
SUMAS			\$ 2,452,959.48	\$ -	\$ -	\$ 2,452,959.48
SALDO CONCILIADO				\$ 2,452,959.48	\$ 2,452,959.48	
SUMAS IGUALES			\$ 2,452,959.48	\$ 2,452,959.48	\$ 2,452,959.48	\$ 2,452,959.48

HECHO POR



L.A.E. ADRIAN E. SALOMON HERNANDEZ
CONTABILIDAD

REVISADO POR



L.C. EBERARDO VASQUEZ ORTIZ
DIR. DE ADMINISTRACION Y FINANZAS

AUTORIZADO POR



MTR. OSVALDO FERNANDO LOPEZ ILIZONDO
RECTOR

UNIVERSIDAD TECNOLÓGICA DEL NORTE DE COAHUILA
 CARRETERA CARRETERA 57 KM 18 SN PISO 0 DEPTO. 0

 PIEDRAS NEGRAS CENTRO
 PIEDRAS NEGRAS COAH. C.P. 26000
 SUCURSAL: 0088 PIEDRAS NEGRAS
 TIPO DE ENVÍO: CORREO

 NO. DE CLIENTE: 09800297
 RFC: UTN980430815

 DATOS DE SUCURSAL:
 PLAZA:
 DIRECCIÓN: JIMENEZ 514 RESIDENCIAL LAS FUENTES
 TELÉFONO: 7825349

INFORMACIÓN DEL PERIODO

Periodo	Del 01/Febrero/2022 al 28/Febrero/2022
Fecha de corte	28/Febrero/2022
Moneda	PESOS

RESUMEN INTEGRAL

Producto	No. de Cuenta	CLABE	Saldo anterior	Saldo al corte
ENLACE GLOBAL PM S/INTERESES	1164868420	072 075 01164868420 9	\$2,596,497.48	\$2,452,959.48
TOTAL			\$2,596,497.48	\$2,452,959.48

DETALLE ENLACE GLOBAL PM S/INT. ▼
Resumen del periodo

Saldo inicial del periodo	\$ 2,596,497.48
+ Total de depósitos	\$ 2,620,988.88
- Total de retiros	\$ 2,764,381.88
+ Intereses Netos Ganados	\$ 0.00
- Total de comisiones Cobradas / Pagadas	\$ 125.00
- IVA sobre comisiones (16%)	\$ 20.00
- Intereses Cobrados / Pagados	\$ 0.00
Saldo actual	\$ 2,452,959.48
Saldo disponible al día*	\$ 2,452,959.48

Saldo Promedio

Saldo promedio mínimo	\$ 0.00
En el Periodo 01 Feb al 28 Feb:	\$ 2,326,102.07
Días que comprende el periodo	28

Intereses devengados

Tasa Bruta Anual	0.00%
Interés Tasa Bruta Anual	\$ 0.00
Retención de ISR	\$ 0.00

INTERESES NETOS GANADOS \$ 0.00

Saldo no disponible al día

Depósitos de Cheques S.B.C.	\$ 0.00
Ret. Garantía Líquida	\$ 0.00
Comisiones pendientes de aplicar	\$ 0.00
Compras no aplicadas	\$ 0.00

TOTAL \$ 0.00

Resumen de comisiones

Cheques girados	0
Cheques girados sin comisión	0
Cheques girados con comisión	0
Importe de la comisión	\$ 0.00
Por cheques devueltos	\$ 0.00
Otras comisiones	\$ 125.00

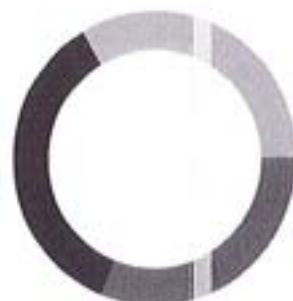
ENLACE GLOBAL PM S/INTERESES
 (Saldo inicial de \$2,596,497.48)

DEPÓSITOS	\$2,620,988.88
RETIROS	\$2,764,381.88
COMISIONES	\$125.00
OTROS CARGOS	\$20.00
SALDO FINAL	\$2,452,959.48

DESCARGA Y ACTIVA TU BANORTE MÓVIL SIN COSTO

- Captura tu número de cuenta o tarjeta
- Ingresa los datos de la tarjeta
- Recibirás un código de activación
 - Si eres Android se captura automáticamente
 - Si eres iOS selecciona el código que aparece arriba de tu teclado
- Crea tu contraseña

¡Y listo!
 Ya puedes realizar operaciones y manejar tu dinero desde donde estés.

Escanea este código con tu teléfono para descargar Banorte Móvil.

Aplicación Banorte Móvil solo está disponible para dispositivos móviles con sistema operativo Android o iOS. Para más información, visita nuestra página web: www.banorte.com.mx

DETALLE DE MOVIMIENTOS (PESOS) (CONTINUACIÓN) ▼				
Enlace Global Pm S/Intereses				
FECHA	DESCRIPCIÓN / ESTABLECIMIENTO	MONTO DEL DEPOSITO	MONTO DEL RETIRO	SALDO
17-FEB-22	COMPRA ORDEN DE PAGO SPEI 0170222 –REFERENCIA CTA/CLABE: 044075193048164987, BEM SPEI BCO:044 BENEF:CLAUDIA GARCIA HERNANDE (DATO NO VERIF POR ESTA INST), PAGO DE LA FACTURA B6639 CVE RASTREO: 8846APR1202202171607970445 RFC: GAHCB40707IVS IVA: 0000000000.00 SCOTIABANK HORA LIQ: 12:06:21		30,972.00	2,409,730.45
17-FEB-22	COMISION ORDEN DE PAGO SPEI REFERENCIA: 0170222		5.00	2,409,725.45
17-FEB-22	L.V.A. ORDEN DE PAGO SPEI REFERENCIA: 0170222		0.00	2,409,724.65
21-FEB-22	TRASPASO A CUENTA DE TERCEROS 0000210222 IVA:00000000.00, A LA CUENTA: 0825328424 PAGO DE LA FACTURA F140193 AL R.F.C. JFE100924E60		2,252.78	2,407,471.87
21-FEB-22	TRASPASO A CUENTA DE TERCEROS 0000210222 IVA:00000000.00, A LA CUENTA: 0825328424 PAGO DE LA FACTURA F140191 AL R.F.C. JFE100924E60		1,071.84	2,406,400.03
21-FEB-22	COMPRA ORDEN DE PAGO SPEI 0210222 –REFERENCIA CTA/CLABE: 021068040584238311, BEM SPEI BCO:021 BENEF:CARLOS JOEL FLORES SOTEL (DATO NO VERIF POR ESTA INST), PAGO DE LA FACTURA T1493 CVE RASTREO: 8846APR1202202211612373218 RFC: FOSC840411TZA IVA: 0000000000.00 HSBC HORA LIQ: 13:04:13		3,275.14	2,403,124.19
21-FEB-22	COMISION ORDEN DE PAGO SPEI REFERENCIA: 0210222		5.00	2,403,119.19
21-FEB-22	L.V.A. ORDEN DE PAGO SPEI REFERENCIA: 0210222		0.00	2,403,118.39
21-FEB-22	COMPRA ORDEN DE PAGO SPEI 0210222 –REFERENCIA CTA/CLABE: 021068040584238311, BEM SPEI BCO:021 BENEF:CARLOS JOEL FLORES SOTEL (DATO NO VERIF POR ESTA INST), PAGO DE LA FACTURA T1492 CVE RASTREO: 8846APR2202202211612376098 RFC: FOSC840411TZA IVA: 0000000000.00 HSBC HORA LIQ: 13:06:10		951.20	2,402,167.19
21-FEB-22	COMISION ORDEN DE PAGO SPEI REFERENCIA: 0210222		5.00	2,402,162.19
21-FEB-22	L.V.A. ORDEN DE PAGO SPEI REFERENCIA: 0210222		0.00	2,402,161.39
21-FEB-22	TRASPASO A CUENTA PROPIA 0000210222 IVA:00000000.00, A LA CUENTA 0088026519 TRASPASO DESC NOMINA UNIFORME AL R.F.C. UTN980430815		22,125.65	2,380,035.54
22-FEB-22	COMPRA ORDEN DE PAGO SPEI 0220222 –REFERENCIA CTA/CLABE: 012075001736457389, BEM SPEI BCO:012 BENEF:RAUL RICARDO VALDEZ MEDIN (DATO NO VERIF POR ESTA INST), PAGO DE LA FACTURA A958 CVE RASTREO: 8846APR220220221613567045 RFC: VAMR4011031Q1 IVA: 0000000000.00 BBVA BANCOMER HORA LIQ: 14:39:36		453.60	2,379,581.94
22-FEB-22	COMISION ORDEN DE PAGO SPEI REFERENCIA: 0220222		5.00	2,379,576.94
22-FEB-22	L.V.A. ORDEN DE PAGO SPEI REFERENCIA: 0220222		0.00	2,379,576.14
22-FEB-22	TRASPASO A CUENTA PROPIA 0000220222 IVA:00000000.00, A LA CUENTA 0088026519 DEVOLUCION AL R.F.C. UTN980430815		13,899.00	2,365,676.54
23-FEB-22	COMPRA ORDEN DE PAGO SPEI 0230222 –REFERENCIA CTA/CLABE: 014075605927817514, BEM SPEI BCO:014 BENEF:AIDE MARTINEZ OSUN (DATO NO VERIF POR ESTA INST), PAGO DE LA FACTURA B4445 CVE RASTREO: 8846APR1202202231614548787 RFC: MADA680105A37 IVA: 0000000000.00 SANTANDER HORA LIQ: 14:44:12		1,289.00	2,364,386.74
23-FEB-22	COMISION ORDEN DE PAGO SPEI REFERENCIA: 0230222		5.00	2,364,381.74
23-FEB-22	L.V.A. ORDEN DE PAGO SPEI REFERENCIA: 0230222		0.00	2,364,380.94
23-FEB-22	COMPRA ORDEN DE PAGO SPEI 0230222 –REFERENCIA CTA/CLABE: 014075605927817514, BEM SPEI BCO:014 BENEF:AIDE MARTINEZ OSUN (DATO NO VERIF POR ESTA INST), PAGO DE LA FACTURA B4426 CVE RASTREO: 8846APR1202202231614556627 RFC: MADA680105A37 IVA: 0000000000.00 SANTANDER HORA LIQ: 14:50:01		1,674.70	2,362,706.24
23-FEB-22	COMISION ORDEN DE PAGO SPEI REFERENCIA: 0230222		5.00	2,362,701.24
23-FEB-22	L.V.A. ORDEN DE PAGO SPEI REFERENCIA: 0230222		0.00	2,362,700.44
23-FEB-22	COMPRA ORDEN DE PAGO SPEI 0230222 –REFERENCIA CTA/CLABE: 014075605927817514, BEM SPEI BCO:014 BENEF:AIDE MARTINEZ OSUN (DATO NO VERIF POR ESTA INST), PAGO DE LA FACTURA B4429 CVE RASTREO: 8846APR2202202231614559455 RFC: MADA680105A37 IVA: 0000000000.00 SANTANDER HORA LIQ: 14:52:06		329.00	2,362,371.44
23-FEB-22	COMISION ORDEN DE PAGO SPEI REFERENCIA: 0230222		5.00	2,362,366.44
23-FEB-22	L.V.A. ORDEN DE PAGO SPEI REFERENCIA: 0230222		0.00	2,362,365.64
23-FEB-22	COMPRA ORDEN DE PAGO SPEI 0230222 –REFERENCIA CTA/CLABE: 014075605927817514, BEM SPEI BCO:014 BENEF:AIDE MARTINEZ OSUN (DATO NO VERIF POR ESTA INST), PAGO DE LA FACTURA B4424 CVE RASTREO: 8846APR2202202231614562510 RFC: MADA680105A37 IVA: 0000000000.00 SANTANDER HORA LIQ: 14:54:34		3,639.50	2,358,726.14
23-FEB-22	COMISION ORDEN DE PAGO SPEI REFERENCIA: 0230222		5.00	2,358,721.14
23-FEB-22	L.V.A. ORDEN DE PAGO SPEI REFERENCIA: 0230222		0.00	2,358,720.34

Línea Directa para su empresa:

 Ciudad de México: (55) 5140 5640 | Monterrey: (81) 8156 9640 | Guadalajara: (33) 3669 9040 | Resto del país: 800 - DIRECTA (3473282) | Visita nuestra página: www.banorte.com

Banco Mercantil del Norte S.A. Institución de Banca Múltiple Grupo Financiero Banorte, Av. Revolución No. 1000, Colonia Primavera C.P. 44100, Monterrey Nuevo León, RFC BANM-13099327

DETALLE DE MOVIMIENTOS (PESOS) (CONTINUACIÓN) ▼				
Enlace Global Pm S/Intereses				
FECHA	DESCRIPCIÓN / ESTABLECIMIENTO	MONTO DEL DEPÓSITO	MONTO DEL RETIRO	SALDO
23-FEB-22	COMPRA ORDEN DE PAGO SPEI 0230222 =REFERENCIA CTA/CLABE: 014075605927817514, BEM SPEI BCO:014 BENEF:AIDE MARTINEZ OSUN (DATO NO VERIF POR ESTA INST), PAGO DE LA FACTURA B4495 CVE RASTREO: 8846APR220220231614564911 RFC: MADA680105A37 IVA: 0000000000.00 SANTANDER HORA LIQ: 14:56:54		1,440.00	2,357,280.34
23-FEB-22	COMISION ORDEN DE PAGO SPEI REFERENCIA: 0230222		5.00	2,357,275.34
23-FEB-22	I.V.A. ORDEN DE PAGO SPEI REFERENCIA: 0230222		0.00	2,357,274.54
23-FEB-22	COMPRA ORDEN DE PAGO SPEI 0230222 =REFERENCIA CTA/CLABE: 014075605927817514, BEM SPEI BCO:014 BENEF:AIDE MARTINEZ OSUN (DATO NO VERIF POR ESTA INST), PAGO DE LA FACTURA B4430 CVE RASTREO: 8846APR220220231614568680 RFC: MADA680105A37 IVA: 0000000000.00 SANTANDER HORA LIQ: 15:00:29		948.50	2,356,326.04
23-FEB-22	COMISION ORDEN DE PAGO SPEI REFERENCIA: 0230222		5.00	2,356,321.04
23-FEB-22	I.V.A. ORDEN DE PAGO SPEI REFERENCIA: 0230222		0.00	2,356,320.24
23-FEB-22	COMPRA ORDEN DE PAGO SPEI 0230222 =REFERENCIA CTA/CLABE: 014075605927817514, BEM SPEI BCO:014 BENEF:AIDE MARTINEZ OSUN (DATO NO VERIF POR ESTA INST), PAGO DE LA FACTURA B4446 CVE RASTREO: 8846APR220220231614572996 RFC: MADA680105A37 IVA: 0000000000.00 SANTANDER HORA LIQ: 15:03:44		5,633.00	2,350,687.24
23-FEB-22	COMISION ORDEN DE PAGO SPEI REFERENCIA: 0230222		5.00	2,350,682.24
23-FEB-22	I.V.A. ORDEN DE PAGO SPEI REFERENCIA: 0230222		0.00	2,350,681.44
23-FEB-22	COMPRA ORDEN DE PAGO SPEI 0230222 =REFERENCIA CTA/CLABE: 014075605927817514, BEM SPEI BCO:014 BENEF:AIDE MARTINEZ OSUN (DATO NO VERIF POR ESTA INST), PAGO DE LA FACTURA B4418 CVE RASTREO: 8846APR120220231614576812 RFC: MADA680105A37 IVA: 0000000000.00 SANTANDER HORA LIQ: 15:06:35		1,133.00	2,349,548.44
23-FEB-22	COMISION ORDEN DE PAGO SPEI REFERENCIA: 0230222		5.00	2,349,543.44
23-FEB-22	I.V.A. ORDEN DE PAGO SPEI REFERENCIA: 0230222		0.00	2,349,542.64
23-FEB-22	COMPRA ORDEN DE PAGO SPEI 0230222 =REFERENCIA CTA/CLABE: 014075605927817514, BEM SPEI BCO:014 BENEF:AIDE MARTINEZ OSUN (DATO NO VERIF POR ESTA INST), PAGO DE LA FACTURA B4447 CVE RASTREO: 8846APR120220231614581990 RFC: MADA680105A37 IVA: 0000000000.00 SANTANDER HORA LIQ: 15:10:36		6,925.00	2,342,617.64
23-FEB-22	COMISION ORDEN DE PAGO SPEI REFERENCIA: 0230222		5.00	2,342,612.64
23-FEB-22	I.V.A. ORDEN DE PAGO SPEI REFERENCIA: 0230222		0.00	2,342,611.84
24-FEB-22	TRASPASO A CUENTA PROPIA 0024022022 IVA:00000000.00 , A LA CUENTA 0326637409 TRASPASO NOMINA ESTATAL AL R.F.C. UTM980430815		1,167,985.09	1,174,626.75
25-FEB-22	COMPRA ORDEN DE PAGO SPEI 0250222 =REFERENCIA CTA/CLABE: 012075027933017962, BEM SPEI BCO:012 BENEF:MAGDALENA GONZALEZ DE LA CRU (DATO NO VERIF POR ESTA INST), PAGO 2DA QUINCENA FEBRERO 2022 CVE RASTREO: 8846APR220220231616679554 RFC: GOCM710802 IVA: 0000000000.00 BBVA BANCOMER HORA LIQ: 09:32:26		5,816.73	1,168,810.02
25-FEB-22	COMISION ORDEN DE PAGO SPEI REFERENCIA: 0250222		5.00	1,168,805.02
25-FEB-22	I.V.A. ORDEN DE PAGO SPEI REFERENCIA: 0250222		0.00	1,168,804.22
25-FEB-22	TRASPASO A CUENTA DE TERCEROS 0000250222 IVA:00000000.00 , A LA CUENTA: 0288246963 PAGO PENSION 2DA QUINCENA FEBRERO 2022 AL R.F.C. COM791216UY0		1,684.06	1,167,119.56
25-FEB-22	COMPRA ORDEN DE PAGO SPEI 0250222 =REFERENCIA CTA/CLABE: 012060014443702442, BEM SPEI BCO:012 BENEF:MYRIAM YUDYTT MONTELONGO LOPE (DATO NO VERIF POR ESTA INST), PAGO PENSION 2DA QUINCENA FEBRERO 2022 CVE RASTREO: 8846APR120220231616693713 RFC: MOLM820209GZS IVA: 0000000000.00 BBVA BANCOMER HORA LIQ: 09:42:01		5,712.09	1,161,407.47
25-FEB-22	COMISION ORDEN DE PAGO SPEI REFERENCIA: 0250222		5.00	1,161,402.47
25-FEB-22	I.V.A. ORDEN DE PAGO SPEI REFERENCIA: 0250222		0.00	1,161,401.67
25-FEB-22	COMPRA ORDEN DE PAGO SPEI 0250222 =REFERENCIA CTA/CLABE: 012078001757318019, BEM SPEI BCO:012 BENEF:ADMINISTRACION FISCAL GENERA (DATO NO VERIF POR ESTA INST), PAGO 2DA QUINCENA FEBRERO 2022 CVE RASTREO: 8846APR120220231616722459 RFC: GECB9071468 IVA: 0000000000.00 BBVA BANCOMER HORA LIQ: 09:56:20		13,279.57	1,148,122.10
25-FEB-22	COMISION ORDEN DE PAGO SPEI REFERENCIA: 0250222		5.00	1,148,117.10
25-FEB-22	I.V.A. ORDEN DE PAGO SPEI REFERENCIA: 0250222		0.00	1,148,116.30
25-FEB-22	TRASPASO A CUENTA DE TERCEROS 0000250222 IVA:00000000.00 , A LA CUENTA: 0580422975 PAGO 2DA QUINCENA FEBRERO 2022 AL R.F.C. PGV9908120N7		1,368.00	1,146,748.30
25-FEB-22	TRASPASO A CUENTA DE TERCEROS 0000250222 IVA:00000000.00 , A LA CUENTA: 0853136305 PAGO 2DA QUINCENA FEBRERO 2022 AL R.F.C. FME121221MS7		682.00	1,146,066.30

Línea Directa para su empresa:

 Ciudad de México: (55) 5140 5640 | Monterrey: (81) 8156 9640 | Guadalajara: (33) 3669 9040 | Resto del país: 800 - DIRECTA (3473282) | Visita nuestra página: www.banorte.com
 Banca Mercantil del Norte S.A. Subsidiaria de Banca Múltiple Grupo Financiero Banorte, Av. Revolución 80, 1000, Colonia Polanco C.P. 04500, Monterrey Nuevo León, R.F.C. 0101 / 5289927

DETALLE DE MOVIMIENTOS (PESOS) (CONTINUACIÓN) ▼				
Enlace Global Pm S/Intereses				
FECHA	DESCRIPCIÓN / ESTABLECIMIENTO	MONTO DEL DEPÓSITO	MONTO DEL RETIRO	SALDO
25-FEB-22	COMPRA ORDEN DE PAGO SPEI 0250222 --REFERENCIA CTA/CLABE: 021075040550730506, BEM SPEI BCO:021 BENEF:HECTOR SALAZAR MARTINE (DATO NO VERIF POR ESTA INST), PAGO 2DA QUINCENA FEBRERO 2022 CVE RASTRED: 8846APR1202202251616765649 RFC: SAMING60320642 IVA: 000000000000.00 HSBC HORA LIQ: 10:21:35		2,523.00	1,143,543.30
25-FEB-22	COMISION ORDEN DE PAGO SPEI REFERENCIA: 0250222		5.00	1,143,538.30
25-FEB-22	L.V.A. ORDEN DE PAGO SPEI REFERENCIA: 0250222		0.00	1,143,537.50
25-FEB-22	COMPRA ORDEN DE PAGO SPEI 0250222 --REFERENCIA CTA/CLABE: 014075655008549366, BEM SPEI BCO:014 BENEF:LABORATORIO Y RAYOS S S (DATO NO VERIF POR ESTA INST), PAGO 2DA QUINCENA FEBRERO 2022 CVE RASTRED: 8846APR1202202251616771328 RFC: LRE730101998 IVA: 000000000000.00 SANTANDER HORA LIQ: 10:24:18		1,066.66	1,142,470.84
25-FEB-22	COMISION ORDEN DE PAGO SPEI REFERENCIA: 0250222		5.00	1,142,465.84
25-FEB-22	L.V.A. ORDEN DE PAGO SPEI REFERENCIA: 0250222		0.00	1,142,465.04
28-FEB-22	DEPOSITO DE CUENTA DE TERCEROS 0000007814 DE LA CUENTA 0829105089 Pago de la solicitud 7814	1,310,494.44		2,452,959.48

MANEJA TU NÓMINA DESDE BANORTE MÓVIL

Lleva el control desde tu celular con total seguridad:

- Recibe notificaciones de tus depósitos
- Paga tus servicios y realiza transferencias rápidas
- Consulta tu saldo y movimientos en minutos
- Contrata desde tu celular: Créditos de Nómina, Tarjetas de Crédito, Seguros, Fondos de Inversión o Pagos



¡Disfruta de tu nómina siempre que la necesites!

Aplicación móvil. Para Banorte Móvil aplica un costo por uso de datos de acuerdo a tu compañía telefónica. Sujeto a aprobación de crédito. El seguro especial por Seguro Banorte, S.A. de C.V. Grupo Financiero Banorte. Productos operados por Banorte Fincanciera del Norte, S.A., Institución de Banca Móvil, Grupo Financiero Banorte. Consulta términos, condiciones, comisiones y requisitos de contratación de los productos y condiciones generales del seguro en banorte.com

OTROS ▼

Informe de Depósitos en efectivo (IDE) mayores a \$15,000 pesos

Mes:	FEBRERO de 2022
Excedentes de depósitos	\$ 1,538,028.97
Tipo de Cambio	\$ 20.6525
Resumen por cliente del ejercicio 2022	
Monto de excedente de depósitos	\$ 2,110,094.70

*Los depósitos en efectivo presentados en el presente informe son aquellos que exceden la cantidad de \$15,000 (Quince mil pesos 00/100) de forma acumulada en todas las cuentas bajo titularidad del cliente dentro de un mes calendario.

MENSAJES IMPORTANTES

ESTIMADO CLIENTE, LE INFORMAMOS QUE LAS CONSTANCIAS FISCALES DEL EJERCICIO 2021 CORRESPONDIENTES A SUS CUENTAS INVERSIONES A PLAZO, FONDOS DE INVERSION, INVERSIONES DE MESA DE DINERO Y CREDITOS HIPOTECARIOS, SE ENCUENTRAN A SU DISPOSICION PARA SU CONSULTA. PUEDE DESCARGARLOS DESDE BANCO EN LINEA, DANDO CLIC EN LA IMAGEN DE SU USUARIO DEBAJO DEL BOTON "SALIR", ELIGE LA OPCION "CONSTANCIAS DE INTERES REAL" PARA SELECCIONAR EL PERIODO, O SI LO PREFERIERE, SOLICITELA(S) EN CUALQUIERA DE NUESTRAS SUCURSALES. EN CASO DE DUDAS O PARA MAYOR INFORMACION, ESTAMOS A SUS ORDENES EN BANORTE DONDE UNO DE NUESTROS EJECUTIVOS CON GUSTO LO PODRA ATENDER.

Advertencia: Incumplir sus obligaciones le puede generar comisiones. El presente estado de cuenta no es un comprobante fiscal.

La fecha de corte coincide con la fecha de terminación del periodo que se señala en el presente estado de cuenta. Las operaciones efectuadas durante los días no laborales o después de la hora de corte de fin de día serán consideradas en nuestra contabilidad como realizadas en el siguiente día hábil bancario. Usted dispone de 90 días después de la fecha de corte para objetar la información contenida en su estado de cuenta, de no hacerlo se asumirá su conformidad al respecto.

Línea Directa para su empresa:

Ciudad de México: (55) 5140 5640 | Monterrey: (81) 8156 9040 | Guadalajara: (33) 3689 9040 | Resto del país: 800 - DIRECTA (3473282) | Visita nuestra página: www.banorte.com
 Banco Mercantil del Norte S.A. Institución de Banca Móvil, Grupo Financiero Banorte, Av. Revolución No. 1000, Colonia Polanco C.P.A. 0450, Monterrey Nuevo León, RFC: E808 - 1209927

Cuando no reciba su estado de cuenta durante los 20 días siguientes de la fecha de corte, y no haya dado instrucciones para que no se le envíe, favor de solicitarlo en su sucursal.

En el caso de avisos de modificaciones al contrato de adhesión, recuerde que, si así lo decide, tiene derecho a solicitar la cancelación de su cuenta dentro de los 30 días naturales posteriores a la notificación recibida, sin responsabilidad alguna a su cargo cubriendo, en su caso, los adeudos que se hayan generado a la fecha.

Aviso de privacidad

Ponemos a su disposición el Aviso de Privacidad en www.banorte.com en el entendido de que su información será tratada con sujeción a los fines establecidos en el referido Aviso de Privacidad.

Consultas, Reclamaciones, y Aclaraciones

Banco Mercantil del Norte S.A. Institución de Banca Múltiple, Grupo Financiero Banorte recibe las consultas, reclamaciones o aclaraciones, a través de su Unidad Especializada de Atención a Usuarios (UNE), ubicada en Av. Paseo de la Reforma 195 Piso 1, Colonia Cuauhtémoc, C.P. 06500, Alcaldía Cuauhtémoc, Ciudad de México, Correo electrónico: une@banorte.com, o al Teléfono: **800 627 2292** así como en cualquiera de sus sucursales. En el caso de no obtener una respuesta satisfactoria o en el caso de requerir consultar y/o comparar información sobre comisiones podrá acudir a la Comisión Nacional para la Protección y Defensa de los Usuarios de Servicios Financieros www.condusef.gob.mx con número telefónico de atención en la Ciudad de México (55) 5340 0999 y desde el interior de la República el **800 999 8080**.

Referencia de Abreviaturas

ABO	Abono	COM	Comisión	EDO	Estado	Q/B	Otro Banco
ATM	Cajero Automático	CONS	Consulta	I.S.R	Impuesto Sobre la Renta	PZO	Plazo
BTE	Banorte	CPA	Compra	LVA	Impuesto al Valor Agregado	R.F.C	Registro Federal de Causantes
CAM	Cámara de compensación	CTA	Cuenta	INT	Interés (es)	REV	Reverso
CAP	Capital	DEP	Depósito	INTBC	Interbancaria	S.B.C	Saldo salvo Buen Cobro
CHEQ/CHQ	Cheque	DEV	Devolución	INV	Inversión	VEN	Ventanilla
CLABE	Clave Bancaria Estandarizada	DISP	Disposición/Dispersion	LIQ	Liquidación (Pago)		



Los productos anteriormente descritos se encuentran protegidos por el Instituto para la Protección del Ahorro Bancario (IPAB) hasta por un monto equivalente a 400,000 UDI por cliente, por Institución. Lo anterior de conformidad con las disposiciones legales que regulan a dicho Instituto. Vista la página www.ipab.org.mx

COMPROBANTE FISCAL DIGITAL ▼

1164868420 - ENLACE GLOBAL PM S/INTERESES

Folio Fiscal: FF8FA6BB-6182-4881-B011-685EE6363499
No de Serie del Certificado del SAT: 00001000000507237013
No de Serie del Certificado del Emisor: 00001000000504876057
Fecha y hora de certificación: 2022-03-02T08:08:38
Lugar y fecha de elaboración: 64830 2022-02-28
Forma de pago: 03-Transferencia electrónica de fondos

Sello Digital del CFDI:

UJWAevpV/zy2KKEM27Lrkh+F3T3847dJR8V+2ILGe6BsJWjYdDJYP9lor/Sy86J0j84jHJzY22rNRCfa2zx551vkV6o8dr1vgnxLb1mLwTDSZgYsXO
 GDXIW9hosSALVOJD9BeM5COzlbTiN+bRpPHKqf1iUTgQA55RyQwvyUWg9ZvCUQ+6KJy4elfmjDcTYrmK/BXscU4KBKvpJkaRzzMIRLEpwZ00
 BcgQ6nHvvcYpzMt/sSubVCP1Lw1G6cul1+f+t4Zm9h89y5pg9Nszqhkdp1u6xEDYdVSGbcfdJ7XF4bTjtBlhozlyFWtjF5QjOBV6pNurlyS3j6KksX
 Rjv5w==

Sello del SAT:

jLOJF5dKXNLP29cqB1lsgp1/345Tsw0vIC5HhwCBwQ8rSBu9HIP43EnfS/vyp5Gnds0BdAVml7v0qSjtQOrRg/Wqo9Ecl5pJ9FFKM1gaYkjTa4aw7
 txLRdAknt08s5JLoOvlgS2BZAdczJhtVeVUU0BSUv29ubPk7yqTk0icT6+mr6BkCgs4CV2ICQJ+aElmoPjKH+unwlyKY50c813DiXAf0jQqp6eNK
 +OgP+szw84FFwSIHJyAz2jTCSm8Q2yq/n6ysvS2QNKJ4Is0AIf5FqRLxAUbm14J/HjZJXnZOAXUD1xGXrtbcBSk0WPiKZDsscHoLo+gcVRsOo
 IRxw==

Cadena original del complemento de certificación:

||1.1|FF8FA6BB-6182-4881-B011-685EE6363499|2022-03-
 02T08:08:38|DCD090706E42||UJWAevpV/zy2KKEM27Lrkh+F3T3847dJR8V+2ILGe6BsJWjYdDJYP9lor/Sy86J0j84jH
 JzY22rNRCfa2zx551vkV6o8dr1vgnxLb1mLwTDSZgYsXOGDXIW9hosSALVOJD9BeM5COzlbTiN+bRpPHKqf1iUTgQ
 A55RyQwvyUWg9ZvCUQ+6KJy4elfmjDcTYrmK/BXscU4KBKvpJkaRzzMIRLEpwZ00BcgQ6nHvvcYpzMt/sSubVCP1
 Lw1G6cul1+f+t4Zm9h89y5pg9Nszqhkdp1u6xEDYdVSGbcfdJ7XF4bTjtBlhozlyFWtjF5QjOBV6pNurlyS3j6KksXRjv
 Sw==|00001000000507237013||

Versión CFDI: 3.3

Importe Total: CIENTO CUARENTA Y CINCO PESOS 00/100 M.N.

Unidad de Medida: E48-Unidad de servicio

Método de Pago: PUE-Pago en una sola exhibición

Lugar de Expedición: 64830

Régimen Fiscal: 601-General de Ley Personas Morales

Este documento es una representación impresa de un CFDI

UNIVERSIDAD TECNOLÓGICA DEL NORTE DE COAHUILA

ORGANISMO DESCENTRALIZADO DEL GOBIERNO DEL ESTADO
CONCILIACION BANCARIA AL 28 DE FEBRERO DEL 2022
 BANCO MERCANTIL DEL NORTE CTA. No. 0088-02651-9 PROPIO

FECHA DE EXP. DE CH.	No. CH.	CONCEPTO	LIBROS		BANCOS	
			DEBE	HABER	DEBE	HABER
		SALDOS	\$ 12,488,515.23			\$ 12,488,515.23
		<u>DEPOSITOS NO REGISTRADOS</u>				
		<u>CARGOS NO REGISTRADOS</u>				
		<u>CHEQUES EN TRANSITO</u>				
		SUMAS	\$ 12,488,515.23	\$ -	\$	\$ 12,488,515.23
		SALDO CONCILIADO		\$12,488,515.23	\$ 12,488,515.23	
		SUMAS IGUALES	\$ 12,488,515.23	\$12,488,515.23	\$ 12,488,515.23	\$ 12,488,515.23

HECHO POR

 L.A.E. ADRIAN E. SALOMON HERNANDEZ
 CONTABILIDAD

REVISADO POR

 L.C. EBERARDO VAZQUEZ ORTIZ
 DIR. DE ADMINISTRACION Y FINANZAS

AUTORIZADO POR

 MTRD. OSCAR FERNANDO LOPEZ ELZONDO
 RECTOR

UNIVERSIDAD TECNOLÓGICA DEL NORTE DE COAHUILA
 CARRETERA CARRETERA 57 KM 18 SN PISO 0 DEPTO. 0

 PIEDRAS NEGRAS CENTRO
 PIEDRAS NEGRAS COAH. C.P. 26000
 SUCURSAL: 0088 PIEDRAS NEGRAS
 TIPO DE ENVÍO: RETENIDO

 NO. DE CLIENTE: 09800297
 RFC: UTR980430815

 DATOS DE SUCURSAL:
 PLAZA:
 DIRECCIÓN: JIMENEZ 514 RESIDENCIAL LAS FUENTES
 TELÉFONO: 7825349

INFORMACIÓN DEL PERIODO

Periodo	Del 01/Febrero/2022 al 28/Febrero/2022
Fecha de corte	28/Febrero/2022
Moneda	PESOS

RESUMEN INTEGRAL

Producto	No. de Cuenta	CLABE	Saldo anterior	Saldo al corte
ENLACE GLOBAL PM S/INTERESES	0088026519	072 075 0088026519 6	\$10,644,706.14	\$12,488,515.23
TOTAL			\$10,644,706.14	\$12,488,515.23

DETALLE ENLACE GLOBAL PM S/INT. ▼
Resumen del periodo

Saldo inicial del periodo	\$ 10,644,706.14
+ Total de depósitos	\$ 2,317,803.54
- Total de retiros	\$ 459,938.99
+ Intereses Netos Ganados	\$ 0.00
- Total de comisiones Cobradas / Pagadas	\$ 12,116.80
- IVA sobre comisiones (16%)	\$ 1,938.66
- Intereses Cobrados / Pagados	\$ 0.00
Saldo actual	\$ 12,488,515.23
Saldo disponible al día*	\$ 12,488,515.23

Saldo Promedio

Saldo promedio mínimo	\$ 10,000.00
En el Periodo 01 Feb al 28 Feb:	\$ 11,697,297.77
Días que comprende el periodo	28

Intereses devengados

Tasa Bruta Anual	0.00%
Interés Tasa Bruta Anual	\$ 0.00
Retención de ISR	\$ 0.00
INTERESES NETOS GANADOS	\$ 0.00

Saldo no disponible al día

Depósitos de Cheques S.B.C.	\$ 0.00
Ret. Garantía Líquida	\$ 0.00
Comisiones pendientes de aplicar	\$ 0.00
Compras no aplicadas	\$ 0.00
TOTAL	\$ 0.00

Resumen de comisiones

Cheques girados	0
Cheques girados sin comisión	0
Cheques girados con comisión	0
Importe de la comisión	\$ 0.00
Por cheques devueltos	\$ 0.00
Otras comisiones	\$ 12,116.80

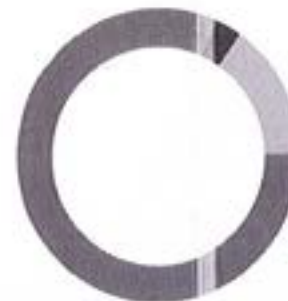
 ENLACE GLOBAL PM S/INTERESES
 (Saldo inicial de \$10,644,706.14)

DEPÓSITOS	\$2,317,803.54
RETIROS	\$459,938.99
COMISIONES	\$12,116.80
OTROS CARGOS	\$1,938.66
SALDO FINAL	\$12,488,515.23

DESCARGA Y ACTIVA TU BANORTE MÓVIL SIN COSTO

- Captura tu número de cuenta o tarjeta
- Ingresas los datos de la tarjeta
- Recibirás un código de activación
 - Si eres Android se captura en automático
 - Si eres iOS selecciona el código que aparece arriba de tu teclado
- Crea tu contraseña

¡Y listo!
 Ya puedes realizar
 operaciones y manejar tu
 dinero desde donde estés.

Escanea este código
 con tu teléfono
 para descargar
 Banorte Móvil.



Aplicar términos. Para usar Banorte Móvil necesitas un número de línea de crédito en una empresa mexicana. Producto gestionado por Banorte Móvil S.A. de CV, Institución de Banca Múltiple Grupo Financiero Banorte, Av. Insurgentes No. 1800, Colonia Polanco C.P. 04510, Monterrey Nuevo León, R.F.C. BANM - 5209927

DETALLE DE MOVIMIENTOS (PESOS) ▼				
Enlace Global Pm S/Intereses				
FECHA	DESCRIPCIÓN / ESTABLECIMIENTO	MONTO DEL DEPOSITO	MONTO DEL RETIRO	SALDO
31-ENE-22	SALDO ANTERIOR			10,644,706.14
01-FEB-22	UTNC 08587680C	2,925.00		10,647,631.14
01-FEB-22	COMISION 08587680C		55.58	10,647,575.56
01-FEB-22	IVA COMISION 08587680C		8.89	10,647,566.67
01-FEB-22	UTNC 08587680D	27,305.05		10,674,871.72
01-FEB-22	COMISION 08587680D		423.21	10,674,448.51
01-FEB-22	IVA COMISION 08587680D		67.70	10,674,380.81
01-FEB-22	UNIV TEC DEL NTE COA 07014827D	8,186.68		10,682,567.49
01-FEB-22	COMISION 07014827D		77.78	10,682,489.71
01-FEB-22	IVA COMISION 07014827D		12.45	10,682,477.26
01-FEB-22	CONCENTRACION DE PAGOS PAGO GLOBAL 003214 CH/CGO NUESTRO	6,305.00		10,688,782.26
01-FEB-22	CONCENTRACION DE PAGOS PAGO GLOBAL 003214 EFECTIVO	115,126.89		10,803,909.15
01-FEB-22	CARGO POR COMISION CEP EMPRESA NO.003214 CARGO DIARIO		250.00	10,803,650.15
01-FEB-22	CARGO POR IVA CEP EMPRESA NO.003214 CARGO DIARIO		41.44	10,803,608.71
02-FEB-22	UTNC 08587680C	4,670.01		10,808,278.72
02-FEB-22	COMISION 08587680C		88.75	10,808,189.97
02-FEB-22	IVA COMISION 08587680C		14.19	10,808,175.78
02-FEB-22	UTNC 08587680D	29,995.03		10,838,170.81
02-FEB-22	COMISION 08587680D		464.92	10,837,705.89
02-FEB-22	IVA COMISION 08587680D		74.34	10,837,631.55
02-FEB-22	TRASPASO A CUENTA DE TERCEROS 0000020222 IVA:00000000.00 , A LA CUENTA: 0276529328 PAGO DE LA FACTURA SFC 305 AL R.F.C. ROSC7402012D8		48,600.00	10,789,031.55
02-FEB-22	TRASPASO A CUENTA DE TERCEROS 0000020222 IVA:00000000.00 , A LA CUENTA: 0137798467 PAGO DE LA FACTURA SRC 4906 AL R.F.C. SRE910823NIA		1,296.85	10,787,734.70
02-FEB-22	CONCENTRACION DE PAGOS PAGO GLOBAL 003214 CH/CGO NUESTRO	5,723.34		10,793,458.04
02-FEB-22	CONCENTRACION DE PAGOS PAGO GLOBAL 003214 EFECTIVO	165,065.35		10,958,523.39
02-FEB-22	CARGO POR COMISION CEP EMPRESA NO.003214 CARGO DIARIO		413.00	10,958,110.39
02-FEB-22	CARGO POR IVA CEP EMPRESA NO.003214 CARGO DIARIO		66.08	10,958,044.31
03-FEB-22	UTNC 08587680C	5,236.67		10,963,280.98
03-FEB-22	COMISION 08587680C		99.50	10,963,181.48
03-FEB-22	IVA COMISION 08587680C		15.92	10,963,165.56
03-FEB-22	UTNC 08587680D	20,778.41		10,983,943.97
03-FEB-22	COMISION 08587680D		322.03	10,983,621.94
03-FEB-22	IVA COMISION 08587680D		51.53	10,983,570.41
03-FEB-22	UNIV TEC DEL NTE COA 07014827D	180.00		10,983,750.41
03-FEB-22	COMISION 07014827D		1.71	10,983,748.70
03-FEB-22	IVA COMISION 07014827D		0.27	10,983,748.43
03-FEB-22	COM.TFA PAGARE MIN. 07014827D		1.50	10,983,746.93
03-FEB-22	IVA COM.TFA PAG.MIN. 07014827D		0.24	10,983,746.69
03-FEB-22	CONCENTRACION DE PAGOS PAGO GLOBAL 003214 CH/CGO NUESTRO	9,788.37		10,993,535.06
03-FEB-22	CONCENTRACION DE PAGOS PAGO GLOBAL 003214 EFECTIVO	138,855.33		11,132,390.39
03-FEB-22	CARGO POR COMISION CEP EMPRESA NO.003214 CARGO DIARIO		441.00	11,131,949.39
03-FEB-22	CARGO POR IVA CEP EMPRESA NO.003214 CARGO DIARIO		70.56	11,131,878.83
03-FEB-22	RENTA MENSUAL 08587680		500.00	11,131,378.83
03-FEB-22	I.V.A. COMISION 08587680		80.00	11,131,298.83
04-FEB-22	UTNC 08587680C	9,700.02		11,140,998.85
04-FEB-22	COMISION 08587680C		184.33	11,140,814.52
04-FEB-22	IVA COMISION 08587680C		29.48	11,140,785.04
04-FEB-22	UTNC 08587680D	43,650.11		11,184,435.15
04-FEB-22	COMISION 08587680D		696.03	11,183,739.12
04-FEB-22	IVA COMISION 08587680D		111.39	11,183,627.73
04-FEB-22	CONCENTRACION DE PAGOS PAGO GLOBAL 003214 CH/CGO NUESTRO	18,048.36		11,201,676.09
04-FEB-22	CONCENTRACION DE PAGOS PAGO GLOBAL 003214 EFECTIVO	326,134.10		11,527,810.19
04-FEB-22	CARGO POR COMISION CEP EMPRESA NO.003214 CARGO DIARIO		864.50	11,526,945.69
04-FEB-22	CARGO POR IVA CEP EMPRESA NO.003214 CARGO DIARIO		138.32	11,526,807.37

Línea Directa para su empresa:

 Ciudad de México: (55) 5140 5640 | Monterrey: (81) 8156 9640 | Guadalajara: (33) 3669 9640 | Resto del país: 800 - DIRECTA (3473282) | Visita nuestra página: www.banorte.com
 Banco Giécamof del Norte S.A. Instruccion de Banca Múltiple Grupo Financiero Banorte, Av. Prolongacion No. 3000, Colonia Primavera C.P.44110, Monterrey Nuevo Leon. RFC: 8109173209927

DETALLE DE MOVIMIENTOS (PESOS) (CONTINUACIÓN) ▼				
Enlace Global Pm S/Intereses				
FECHA	DESCRIPCIÓN / ESTABLECIMIENTO	MONTO DEL DEPOSITO	MONTO DEL RETIRO	SALDO
08-FEB-22	UTNC 08587680C	12,595.02		11,539,402.39
08-FEB-22	COMISION 08587680C		239.14	11,539,163.05
08-FEB-22	IVA COMISION 08587680C		38.29	11,539,124.76
08-FEB-22	UTNC 08587680D	68,960.14		11,608,084.90
08-FEB-22	COMISION 08587680D		1,068.79	11,607,016.11
08-FEB-22	IVA COMISION 08587680D		171.01	11,606,845.10
08-FEB-22	CONCENTRACION DE PAGOS PAGO GLOBAL 003214 EFECTIVO	16,770.00		11,623,615.10
08-FEB-22	CARGO POR COMISION CEP EMPRESA NO.003214 CARGO DIARIO		56.00	11,623,559.10
08-FEB-22	CARGO POR IVA CEP EMPRESA NO.003214 CARGO DIARIO		8.56	11,623,550.14
09-FEB-22	UTNC 08587680D	8,280.00		11,631,830.14
09-FEB-22	COMISION 08587680D		128.34	11,631,701.80
09-FEB-22	IVA COMISION 08587680D		20.49	11,631,681.31
09-FEB-22	UNIV TEC DEL NTE COA 07014827D	650.00		11,632,331.31
09-FEB-22	COMISION 07014827D		6.18	11,632,325.13
09-FEB-22	IVA COMISION 07014827D		0.99	11,632,324.14
09-FEB-22	TRASPASO A CUENTA DE TERCEROS 0000090222 IVA:00000000.00, A LA CUENTA: 0088024761 PAGO ALINEACION Y BALANCEO SILVERADO UTNC AL R.F.C. AN08509243H3		1,080.00	11,631,244.14
09-FEB-22	DEEFECTIVO	3,322.00		11,634,566.14
09-FEB-22	TRASPASO A CUENTA DE TERCEROS 0000090222 IVA:00000000.00, A LA CUENTA: 0609781621 PAGO MATERIAL PROTECCION TUBERIAS Y BOMBAS UTNC AL R.F.C. LOE0680607H19		1,359.00	11,633,207.14
09-FEB-22	TRASPASO A CUENTA DE TERCEROS 0000090222 IVA:00000000.00, A LA CUENTA: 0856601224 COMISION 10 DE FEB EN SALTILLO COAHUILA AL R.F.C. AAGF690807RH6		1,577.00	11,631,630.14
09-FEB-22	TRASPASO A CUENTA DE TERCEROS 0000090222 IVA:00000000.00, A LA CUENTA: 0137798467 PAGO DE LA FACTURA SRIC 4910 AL R.F.C. SRE910823NIA		2,998.52	11,628,631.62
09-FEB-22	CONCENTRACION DE PAGOS PAGO GLOBAL 003214 CH/CGO NUESTRO	300.00		11,628,931.62
09-FEB-22	CONCENTRACION DE PAGOS PAGO GLOBAL 003214 EFECTIVO	32,470.00		11,661,401.62
09-FEB-22	CARGO POR COMISION CEP EMPRESA NO.003214 CARGO DIARIO		119.00	11,661,282.62
09-FEB-22	CARGO POR IVA CEP EMPRESA NO.003214 CARGO DIARIO		19.04	11,661,263.58
10-FEB-22	UTNC 08587680C	450.00		11,661,713.58
10-FEB-22	COMISION 08587680C		8.55	11,661,705.03
10-FEB-22	IVA COMISION 08587680C		1.37	11,661,703.66
10-FEB-22	UTNC 08587680D	5,290.00		11,666,993.66
10-FEB-22	COMISION 08587680D		82.01	11,666,911.65
10-FEB-22	IVA COMISION 08587680D		13.12	11,666,898.53
10-FEB-22	COMPRA ORDEN DE PAGO SPEI 0100222 = REFERENCIA CTA/CLABE: 012078001155573058, BEM SPEI BCD:012 BENEF-SOCIAL MEDIA COAHUILA S A DE (DATO NO VERIF POR ESTA INST), PAGO DE LA FACTURA RAD 1357 CVE RASTREO: 8846APR2202202101599024822 RFC: SMC200615P56 IVA: 000000000000.00 BBVA BANCOMER HORA LIQ: 15:32:52		5,220.00	11,661,678.53
10-FEB-22	COMISION ORDEN DE PAGO SPEI REFERENCIA: 0100222		5.00	11,661,673.53
10-FEB-22	L.V.A. ORDEN DE PAGO SPEI REFERENCIA: 0100222		0.00	11,661,672.73
10-FEB-22	CONCENTRACION DE PAGOS PAGO GLOBAL 003214 EFECTIVO	29,230.00		11,690,902.73
10-FEB-22	CARGO POR COMISION CEP EMPRESA NO.003214 CARGO DIARIO		91.00	11,690,811.73
10-FEB-22	CARGO POR IVA CEP EMPRESA NO.003214 CARGO DIARIO		14.56	11,690,797.17
11-FEB-22	UTNC 08587680C	300.00		11,691,097.17
11-FEB-22	COMISION 08587680C		5.70	11,691,091.47
11-FEB-22	IVA COMISION 08587680C		0.91	11,691,090.56
11-FEB-22	UTNC 08587680D	2,650.00		11,693,740.56
11-FEB-22	COMISION 08587680D		47.08	11,693,693.48
11-FEB-22	IVA COMISION 08587680D		7.52	11,693,685.96
11-FEB-22	CARGO POR PAGO CONCENTRACION BEM TELCEL (RADIO M 00000000000000000000000000000000404079867053 AL RFC R01841003QJ4 RAS 88462042585009037478 FAC 037478		299.00	11,693,386.96
11-FEB-22	CARGO POR PAGO CONCENTRACION BEM TELCEL (RADIO M 00000000000000000000000000000000404086295103 AL RFC R01841003QJ4 RAS 88462042587476037478 FAC 037478		198.99	11,693,187.97

Línea Directa para su empresa:

Ciudad de México: (55) 5140 5640 | Monterrey: (81) 8156 9640 | Guadalajara: (33) 3649 9040 | Resto del país: 800 - DIRECTA (3473282) | Visita nuestra página: www.banorte.com

Banco Mercantil del Norte S.A. Institución de Banca Múltiple Grupo Financiero Banorte, Av. Revolución No. 1000, Col. Centro, Monterrey, N.L., México. RFC: B08N13209927

DETALLE DE MOVIMIENTOS (PESOS) (CONTINUACIÓN) ▼				
Enlace Global Pm S/Intereses				
FECHA	DESCRIPCIÓN / ESTABLECIMIENTO	MONTO DEL DEPOSITO	MONTO DEL RETIRO	SALDO
11-FEB-22	CARGO POR PAGO CONCENTRACION BEM TELCEL (RADIO M 000000000000000000000000000000404079866940 AL RFC RD1841003QJ4 RAS 88462042589125037478 FAC 037478		198.99	11,692,988.98
11-FEB-22	CARGO POR PAGO CONCENTRACION BEM TELCEL (RADIO M 000000000000000000000000000000404148099032 AL RFC RD1841003QJ4 RAS 88462042590488037478 FAC 037478		585.00	11,692,399.98
11-FEB-22	CARGO POR PAGO CONCENTRACION BEM TELCEL (RADIO M 000000000000000000000000000000404079866740 AL RFC RD1841003QJ4 RAS 88462042591711037478 FAC 037478		348.99	11,692,050.99
11-FEB-22	CARGO POR PAGO CONCENTRACION BEM TELCEL (RADIO M 000000000000000000000000000000404079868566 AL RFC RD1841003QJ4 RAS 88462042595113037478 FAC 037478		198.99	11,691,852.00
11-FEB-22	CARGO POR PAGO CONCENTRACION BEM TELCEL (RADIO M 000000000000000000000000000000404079871089 AL RFC RD1841003QJ4 RAS 88462042599897037478 FAC 037478		198.99	11,691,653.01
11-FEB-22	CARGO POR PAGO CONCENTRACION BEM TELCEL (RADIO M 000000000000000000000000000000404254505248 AL RFC RD1841003QJ4 RAS 88462042601964037478 FAC 037478		548.99	11,691,104.02
11-FEB-22	CARGO POR PAGO CONCENTRACION BEM TELCEL (RADIO M 000000000000000000000000000000404251261369 AL RFC RD1841003QJ4 RAS 88462042603706037478 FAC 037478		798.99	11,690,305.03
11-FEB-22	DEFECTIVO	5,104.00		11,695,409.03
11-FEB-22	TRASPASO 0000220211, DE LA CUENTA: 1021751803 Sobrante Tolano	8.00		11,695,417.03
11-FEB-22	CONCENTRACION DE PAGOS PAGO GLOBAL 003214 CH/CGO NUESTRO	1,100.00		11,696,517.03
11-FEB-22	CONCENTRACION DE PAGOS PAGO GLOBAL 003214 EFECTIVO	32,010.00		11,728,527.03
11-FEB-22	CARGO POR COMISION CEP EMPRESA NO.003214 CARGO DIARIO		119.00	11,728,408.03
11-FEB-22	CARGO POR IVA CEP EMPRESA NO.003214 CARGO DIARIO		19.04	11,728,388.99
14-FEB-22	UNIV TEC DEL NTE COA 07014827D	60.00		11,728,448.99
14-FEB-22	COMISION 07014827D		0.57	11,728,448.42
14-FEB-22	IVA COMISION 07014827D		0.09	11,728,448.33
14-FEB-22	COM.TFA PAGARE MIN. 07014827D		0.75	11,728,447.58
14-FEB-22	IVA COM.TFA PAG.MIN. 07014827D		0.12	11,728,447.46
14-FEB-22	UTNC 08587680C	600.00		11,729,047.46
14-FEB-22	COMISION 08587680C		11.40	11,729,036.06
14-FEB-22	IVA COMISION 08587680C		1.02	11,729,034.24
14-FEB-22	UTNC 08587680D	6,365.00		11,735,399.24
14-FEB-22	COMISION 08587680D		98.66	11,735,300.58
14-FEB-22	IVA COMISION 08587680D		15.75	11,735,284.83
14-FEB-22	TRASPASO A CUENTA DE TERCEROS 0000140222 IVA-00000000.00, A LA CUENTA: 1029544298 PAGO DE LA FACTURA UT22 0051 AL R.F.C. MOLL791209J09		58,112.00	11,685,172.83
14-FEB-22	TRASPASO A CUENTA DE TERCEROS 0000140222 IVA-00000000.00, A LA CUENTA: 0482607634 REFERENDO 2022 PROQUE VEHICULAR UTNC AL R.F.C. BAH941127T18		35,442.00	11,649,730.83
14-FEB-22	CONCENTRACION DE PAGOS PAGO GLOBAL 003214 CH/CGO NUESTRO	400.00		11,650,130.83
14-FEB-22	CONCENTRACION DE PAGOS PAGO GLOBAL 003214 EFECTIVO	7,706.67		11,657,837.50
14-FEB-22	CARGO POR COMISION CEP EMPRESA NO.003214 CARGO DIARIO		14.00	11,657,823.50
14-FEB-22	CARGO POR IVA CEP EMPRESA NO.003214 CARGO DIARIO		2.24	11,657,821.26
15-FEB-22	UNIV TEC DEL NTE COA 07014827D	60.00		11,657,881.26
15-FEB-22	COMISION 07014827D		0.57	11,657,880.69
15-FEB-22	IVA COMISION 07014827D		0.09	11,657,880.60
15-FEB-22	COM.TFA PAGARE MIN. 07014827D		0.75	11,657,879.85
15-FEB-22	IVA COM.TFA PAG.MIN. 07014827D		0.12	11,657,879.73
15-FEB-22	UTNC 08587680D	6,360.00		11,664,239.73
15-FEB-22	COMISION 08587680D		98.58	11,664,141.15
15-FEB-22	IVA COMISION 08587680D		15.77	11,664,125.38
15-FEB-22	TRASPASO A CUENTA DE TERCEROS 0000150222 IVA-00000000.00, A LA CUENTA: 0482607634 REFERENDO 2022 SILVERADO PICK UP UTNC AL R.F.C. BAH941127T18		3,584.00	11,660,541.38

Línea Directa para su empresa:

Ciudad de México: (55) 5140 5440 | Monterrey: (81) 8156 9640 | Guadalajara: (33) 3669 9040 | Resto del país: 800 - DIRECTA (3473282) | Visita nuestra página: www.banorte.com

Banca Mercantil del Norte S.A. Institución de Banca Múltiple Grupo Financiero Banorte, S.A. Revolucion No. 100a, Colonia Primavera C.P. 44100, Monterrey Nuevo León, R.F.C. 0301 - 13289327

DETALLE DE MOVIMIENTOS (PESOS) (CONTINUACIÓN) ▼				
Enlace Global Pm S/Intereses				
FECHA	DESCRIPCIÓN / ESTABLECIMIENTO	MONTO DEL DEPÓSITO	MONTO DEL RETIRO	SALDO
15-FEB-22	CONCENTRACION DE PAGOS PAGO GLOBAL 003214 EFECTIVO	18,483.34		11,679,024.72
15-FEB-22	CARGO POR COMISION CEP EMPRESA NO.003214 CARGO DIARIO		52.50	11,678,972.22
15-FEB-22	CARGO POR IVA CEP EMPRESA NO.003214 CARGO DIARIO		8.40	11,678,963.82
16-FEB-22	UTNC 08587680D	1,940.00		11,680,903.82
16-FEB-22	COMISION 08587680D		30.07	11,680,873.75
16-FEB-22	IVA COMISION 08587680D		4.81	11,680,868.94
16-FEB-22	UNIV TEC DEL NTE COA 07014827D	646.67		11,681,515.61
16-FEB-22	COMISION 07014827D		6.14	11,681,509.47
16-FEB-22	IVA COMISION 07014827D		0.98	11,681,508.49
16-FEB-22	COM.TFA PAGARE MIN. 07014827D		2.25	11,681,506.24
16-FEB-22	IVA COM.TFA PAG.MIN. 07014827D		0.36	11,681,505.88
16-FEB-22	DEPOSITO DE CUENTA PROPIA 0000160222, DE LA CUENTA 1123697122 TRASPASO RET. UNIFORMES ENERO	21,374.15		11,702,880.03
16-FEB-22	DEFEECTIVO	3,432.00		11,706,312.03
16-FEB-22	DEFEECTIVO	6,314.00		11,712,626.03
16-FEB-22	CONCENTRACION DE PAGOS PAGO GLOBAL 003214 CH/CGO NUESTRO	400.00		11,713,026.03
16-FEB-22	CONCENTRACION DE PAGOS PAGO GLOBAL 003214 EFECTIVO	1,320.00		11,714,346.03
16-FEB-22	CARGO POR COMISION CEP EMPRESA NO.003214 CARGO DIARIO		7.00	11,714,339.03
16-FEB-22	CARGO POR IVA CEP EMPRESA NO.003214 CARGO DIARIO		1.12	11,714,337.91
17-FEB-22	UNIV TEC DEL NTE COA 07014827D	60.00		11,714,397.91
17-FEB-22	COMISION 07014827D		0.57	11,714,397.34
17-FEB-22	IVA COMISION 07014827D		0.09	11,714,397.25
17-FEB-22	COM.TFA PAGARE MIN. 07014827D		0.75	11,714,396.50
17-FEB-22	IVA COM.TFA PAG.MIN. 07014827D		0.12	11,714,396.38
17-FEB-22	UTNC 08587680C	400.00		11,714,796.38
17-FEB-22	COMISION 08587680C		7.60	11,714,788.78
17-FEB-22	IVA COMISION 08587680C		1.22	11,714,787.56
17-FEB-22	UTNC 08587680D	520.00		11,715,307.56
17-FEB-22	COMISION 08587680D		8.06	11,715,299.50
17-FEB-22	IVA COMISION 08587680D		1.29	11,715,298.21
17-FEB-22	CONCENTRACION DE PAGOS PAGO GLOBAL 003214 EFECTIVO	6,520.00		11,721,818.21
17-FEB-22	CARGO POR COMISION CEP EMPRESA NO.003214 CARGO DIARIO		17.50	11,721,800.71
17-FEB-22	CARGO POR IVA CEP EMPRESA NO.003214 CARGO DIARIO		2.80	11,721,797.91
18-FEB-22	UTNC 08587680C	800.00		11,722,597.91
18-FEB-22	COMISION 08587680C		15.10	11,722,582.71
18-FEB-22	IVA COMISION 08587680C		2.44	11,722,580.27
18-FEB-22	UTNC 08587680D	460.00		11,723,040.27
18-FEB-22	COMISION 08587680D		7.13	11,723,033.14
18-FEB-22	IVA COMISION 08587680D		1.14	11,723,032.00
18-FEB-22	TRASPASO A CUENTA DE TERCEROS 0000180222 IVA:00000000.00, A LA CUENTA: 0137798467 PAGO DE LA FACTURA 4915 COMBUSTIBLE AL R.F.C. SRE910823NIA		2,986.00	11,720,045.40
18-FEB-22	TRASPASO A CUENTA DE TERCEROS 0000180222 IVA:00000000.00, A LA CUENTA: 0137798467 PAGO DE LA FACTURA SRIIC-4914 AL R.F.C. SRE910823NIA		1,056.32	11,718,989.08
18-FEB-22	CONCENTRACION DE PAGOS PAGO GLOBAL 003214 CH/CGO NUESTRO	400.00		11,719,389.08
18-FEB-22	CONCENTRACION DE PAGOS PAGO GLOBAL 003214 EFECTIVO	3,600.00		11,722,989.08
18-FEB-22	CARGO POR COMISION CEP EMPRESA NO.003214 CARGO DIARIO		10.50	11,722,978.58
18-FEB-22	CARGO POR IVA CEP EMPRESA NO.003214 CARGO DIARIO		1.68	11,722,976.90
21-FEB-22	UNIV TEC DEL NTE COA 07014827D	60.00		11,723,036.90
21-FEB-22	COMISION 07014827D		0.57	11,723,036.33
21-FEB-22	IVA COMISION 07014827D		0.09	11,723,036.24
21-FEB-22	COM.TFA PAGARE MIN. 07014827D		0.75	11,723,035.49
21-FEB-22	IVA COM.TFA PAG.MIN. 07014827D		0.12	11,723,035.37
21-FEB-22	UTNC 08587680D	400.00		11,723,435.37
21-FEB-22	COMISION 08587680D		6.20	11,723,429.17
21-FEB-22	IVA COMISION 08587680D		0.99	11,723,428.18

Línea Directa para su empresa:

Ciudad de México: (55) 5140 5640 | Monterrey: (81) 8156 9640 | Guadalajara: (33) 3669 9040 | Resto del país: 800 - DIRECTA (3473282) | Visita nuestra página: www.banorte.com

Banco Mercantil del Norte S.A. Institución de Banca Múltiple Grupo Financiero Banorte. Av. Revolución No. 1000, Colonia Privilegiada C. P. 44100, Monterrey Nuevo León. RFC 0481113209927

DETALLE DE MOVIMIENTOS (PESOS) (CONTINUACIÓN) ▼				
Enlace Global Pm S/Intereses				
FECHA	DESCRIPCIÓN / ESTABLECIMIENTO	MONTO DEL DEPOSITO	MONTO DEL RETIRO	SALDO
21-FEB-22	COMPRA ORDEN DE PAGO SPEI 0210222 --REFERENCIA CTA/CLABE: 012180001610249061, BEM SPEI BCD:012 BENEF:EDICIONES FISCALES ISEF S (DATO NO VERIF POR ESTA INST), PAGO DE REVISTA NOTAS FISCALES 2022 CVE RASTRED: 8846APR2202202211612226148 RFC: EFB10313MB2 IVA: 000000000000.00 BBVA BANCOMER HORA LIQ: 11-29:15		1,109.00	11,722,319.18
21-FEB-22	COMISION ORDEN DE PAGO SPEI REFERENCIA: 0210222		5.00	11,722,314.18
21-FEB-22	I.V.A. ORDEN DE PAGO SPEI REFERENCIA: 0210222		0.00	11,722,313.38
21-FEB-22	TRASPASO A CUENTA DE TERCEROS 0000210222 IVA:00000000.00 , A LA CUENTA: 0624202718 PAGO DE LA FACTURA FDH9725 AL R.F.C. MPN090618058		1,025.46	11,721,287.92
21-FEB-22	COMPRA ORDEN DE PAGO SPEI 0210222 --REFERENCIA CTA/CLABE: 021068040584238311, BEM SPEI BCD:021 BENEF:CARLOS JOEL FLORES SOTEL (DATO NO VERIF POR ESTA INST), PAGO DE LA FACTURA T1519 CVE RASTRED: 8846APR1202202211612364711 RFC: FOSCB40411TZA IVA: 000000000000.00 HSBC HORA LIQ: 12-58:39		3,340.00	11,717,947.12
21-FEB-22	COMISION ORDEN DE PAGO SPEI REFERENCIA: 0210222		5.00	11,717,942.12
21-FEB-22	I.V.A. ORDEN DE PAGO SPEI REFERENCIA: 0210222		0.00	11,717,941.32
21-FEB-22	DEPOSITO DE CUENTA PROPIA 0000210222 , DE LA CUENTA 1164868420 TRASPASO DESC NOMINA UNIFORME	22,125.85		11,740,067.17
21-FEB-22	TRASPASO A CUENTA DE TERCEROS 0000210212 IVA:00000000.00 , A LA CUENTA: 0856601831 GASTO A COMPROBAR INSUMOS HONORES AL R.F.C. GAMCB107074G7		804.20	11,739,262.97
21-FEB-22	CARGO POR COMISION CEP EMPRESA NO.003214 CARGO DIARIO		35.00	11,739,227.97
21-FEB-22	CARGO POR IVA CEP EMPRESA NO.003214 CARGO DIARIO		5.00	11,739,222.37
21-FEB-22	CONCENTRACION DE PAGOS PAGO GLOBAL 003214 CH/CGO NUESTRO	400.00		11,739,622.37
21-FEB-22	CONCENTRACION DE PAGOS PAGO GLOBAL 003214 EFECTIVO	13,901.67		11,753,524.04
22-FEB-22	UNIV TEC DEL NTE COA 07014827C	933.34		11,754,457.38
22-FEB-22	COMISION 07014827C		14.47	11,754,442.91
22-FEB-22	IVA COMISION 07014827C		2.32	11,754,440.59
22-FEB-22	UNIV TEC DEL NTE COA 07014827D	180.00		11,754,620.59
22-FEB-22	COMISION 07014827D		1.71	11,754,618.88
22-FEB-22	IVA COMISION 07014827D		0.27	11,754,618.61
22-FEB-22	COM.TFA PAGARE MIN. 07014827D		2.25	11,754,616.36
22-FEB-22	IVA COM.TFA PAG.MIN. 07014827D		0.36	11,754,616.00
22-FEB-22	UTNC 08587680C	326.67		11,754,942.67
22-FEB-22	COMISION 08587680C		6.21	11,754,936.46
22-FEB-22	IVA COMISION 08587680C		0.99	11,754,935.47
22-FEB-22	UTNC 08587680D	5,690.02		11,760,625.49
22-FEB-22	COMISION 08587680D		88.21	11,760,537.28
22-FEB-22	IVA COMISION 08587680D		14.12	11,760,523.16
22-FEB-22	DEPEFECTIVO	4,136.00		11,764,659.16
22-FEB-22	DEPEFECTIVO	38,214.00		11,802,873.16
22-FEB-22	TRASPASO A CUENTA DE TERCEROS 0000220222 IVA:00000000.00 , A LA CUENTA: 0088008065 PAGO DE LA FACTURA FDI9120 AL R.F.C. TCC9403112JA		41,040.00	11,761,833.16
22-FEB-22	TRASPASO A CUENTA DE TERCEROS 0000220222 IVA:00000000.00 , A LA CUENTA: 0609781621 COMISION SALTILLO 23 FEBRERO 2022 AL R.F.C. LOE0680607H19		3,094.00	11,758,739.16
22-FEB-22	TRASPASO A CUENTA DE TERCEROS 0000220222 IVA:00000000.00 , A LA CUENTA: 0639511058 COMISION SALTILLO 23 FEBRERO 2022 AL R.F.C. CUTH7307101H0		400.00	11,758,339.16
22-FEB-22	TRASPASO A CUENTA DE TERCEROS 0000220222 IVA:00000000.00 , A LA CUENTA: 0088008065 PAGO DE LA FACTURA FDI9098 AL R.F.C. TCC9403112JA		13,899.00	11,744,439.56
22-FEB-22	DEPOSITO DE CUENTA PROPIA 0000220222 , DE LA CUENTA 1164868420 DEVOLUCION	13,899.60		11,758,339.16
22-FEB-22	CONCENTRACION DE PAGOS PAGO GLOBAL 003214 CH/CGO NUESTRO	5,040.01		11,763,379.17
22-FEB-22	CONCENTRACION DE PAGOS PAGO GLOBAL 003214 EFECTIVO	37,373.44		11,800,752.61
22-FEB-22	CARGO POR COMISION CEP EMPRESA NO.003214 CARGO DIARIO		94.50	11,800,658.11
22-FEB-22	CARGO POR IVA CEP EMPRESA NO.003214 CARGO DIARIO		15.12	11,800,642.99
23-FEB-22	UTNC 08587680C	5,525.00		11,806,167.99
23-FEB-22	COMISION 08587680C		104.98	11,806,063.01
23-FEB-22	IVA COMISION 08587680C		16.79	11,806,046.22
23-FEB-22	UTNC 08587680D	8,735.02		11,814,781.24
23-FEB-22	COMISION 08587680D		135.39	11,814,645.85

DETALLE DE MOVIMIENTOS (PESOS) (CONTINUACIÓN) ▼				
Enlace Global Pm S/Intereses				
FECHA	DESCRIPCIÓN / ESTABLECIMIENTO	MONTO DEL DEPOSITO	MONTO DEL RETIRO	SALDO
23-FEB-22	IVA COMISION 08587680D		21.67	11,814,624.18
23-FEB-22	UNIV TEC DEL NTE CDA 07014827D	2,663.35		11,817,287.53
23-FEB-22	COMISION 07014827D		25.30	11,817,262.23
23-FEB-22	IVA COMISION 07014827D		4.05	11,817,258.18
23-FEB-22	COM.TFA PAGARE MIN. 07014827D		5.25	11,817,252.93
23-FEB-22	IVA COM.TFA PAG.MIN. 07014827D		0.04	11,817,252.09
23-FEB-22	DEFEECTIVO	10,802.00		11,828,054.09
23-FEB-22	TRASPASO A CUENTA DE TERCEROS 0000230222 IVA:00000000.00, A LA CUENTA: 0856601224 COMISION SALTILLO 24 DE FEBRERO 2022 AL R.F.C. AAGF690807R96		1,577.00	11,826,477.09
23-FEB-22	TRASPASO A CUENTA DE TERCEROS 0000230222 IVA:00000000.00, A LA CUENTA: 0856601233 COMISION SALTILLO 24 Y 25 FEBRERO 2022 AL R.F.C. AAJT591024MP7		900.00	11,825,577.09
23-FEB-22	TRASPASO A CUENTA DE TERCEROS 0000230222 IVA:00000000.00, A LA CUENTA: 0856602445 COMISION SALTILLO 24 Y 25 FEBRERO 2022 AL R.F.C. SASW8812220V7		5,166.00	11,820,410.89
23-FEB-22	TRASPASO A CUENTA DE TERCEROS 0000230222 IVA:00000000.00, A LA CUENTA: 0493534259 COMISION SALTILLO 24 FEBRERO 2022 AL R.F.C. RAZR920901U6A		400.00	11,820,010.89
23-FEB-22	CONCENTRACION DE PAGOS PAGO GLOBAL 003214 CHICGO NUESTRO	8,005.01		11,828,015.90
23-FEB-22	CONCENTRACION DE PAGOS PAGO GLOBAL 003214 EFECTIVO	64,868.50		11,892,884.40
23-FEB-22	CARGO POR COMISION CEP EMPRESA NO.003214 CARGO DIARIO		157.50	11,892,726.90
23-FEB-22	CARGO POR IVA CEP EMPRESA NO.003214 CARGO DIARIO		25.20	11,892,701.70
24-FEB-22	UTNC 08587680C	466.67		11,893,168.37
24-FEB-22	COMISION 08587680C		8.07	11,893,159.50
24-FEB-22	IVA COMISION 08587680C		1.42	11,893,158.08
24-FEB-22	UTNC 08587680D	12,693.36		11,905,851.44
24-FEB-22	COMISION 08587680D		196.76	11,905,654.68
24-FEB-22	IVA COMISION 08587680D		31.48	11,905,623.20
24-FEB-22	UNIV TEC DEL NTE CDA 07014827C	706.67		11,906,329.87
24-FEB-22	COMISION 07014827C		10.95	11,906,318.92
24-FEB-22	IVA COMISION 07014827C		1.76	11,906,317.16
24-FEB-22	COM.TFA PAGARE MIN. 07014827C		1.50	11,906,315.66
24-FEB-22	IVA COM.TFA PAG.MIN. 07014827C		0.24	11,906,315.42
24-FEB-22	UNIV TEC DEL NTE CDA 07014827D	2,261.68		11,908,577.10
24-FEB-22	COMISION 07014827D		21.49	11,908,555.61
24-FEB-22	IVA COMISION 07014827D		3.44	11,908,552.17
24-FEB-22	COM.TFA PAGARE MIN. 07014827D		3.00	11,908,549.17
24-FEB-22	IVA COM.TFA PAG.MIN. 07014827D		0.48	11,908,548.69
24-FEB-22	COMPRA ORDEN DE PAGO SPEI 0240222 -REFERENCIA CTA/CLABE: 014063655036543113, BEM SPEI BCD:014 BENEF:LOGISTICAS ODEL SA DE C (DATO NO VERIF POR ESTA INST), PAGO DE LA FACTURA L18751 CVE RASTREO: 8846APR1202202241615377909 RFC: LOD1212068X0 IVA: 000000000000.00 SANTANDER HORA LIQ: 11:26:38		40,210.24	11,868,338.45
24-FEB-22	COMISION ORDEN DE PAGO SPEI REFERENCIA: 0240222		5.00	11,868,333.45
24-FEB-22	L.V.A. ORDEN DE PAGO SPEI REFERENCIA: 0240222		0.00	11,868,332.65
24-FEB-22	COMPRA ORDEN DE PAGO SPEI 0240222 -REFERENCIA CTA/CLABE: 014063655036543113, BEM SPEI BCD:014 BENEF:LOGISTICAS ODEL SA DE C (DATO NO VERIF POR ESTA INST), PAGO DE LA FACTURA L18752 CVE RASTREO: 8846APR2202202241615384757 RFC: LOD1212068X0 IVA: 000000000000.00 SANTANDER HORA LIQ: 11:31:03		60,315.36	11,808,017.29
24-FEB-22	COMISION ORDEN DE PAGO SPEI REFERENCIA: 0240222		5.00	11,808,012.29
24-FEB-22	L.V.A. ORDEN DE PAGO SPEI REFERENCIA: 0240222		0.00	11,808,011.49
24-FEB-22	COMPRA ORDEN DE PAGO SPEI 0240222 -REFERENCIA CTA/CLABE: 014063655036543113, BEM SPEI BCD:014 BENEF:LOGISTICAS ODEL SA DE C (DATO NO VERIF POR ESTA INST), PAGO DE LA FACTURA L18764 CVE RASTREO: 8846APR2202202241615388102 RFC: LOD1212068X0 IVA: 000000000000.00 SANTANDER HORA LIQ: 11:33:17		40,210.24	11,767,801.25
24-FEB-22	COMISION ORDEN DE PAGO SPEI REFERENCIA: 0240222		5.00	11,767,796.25
24-FEB-22	L.V.A. ORDEN DE PAGO SPEI REFERENCIA: 0240222		0.00	11,767,795.45

Línea Directa para su empresa:

 Ciudad de México: (55) 5140 5640 | Monterrey: (81) 8154 9640 | Guadalajara: (33) 3669 9040 | Resto del país: 800 - DIRECTA (3473182) | Visita nuestra página: www.banorte.com

Banco Mercantil del Norte S.A. Institución de Banca Múltiple Grupo Financiero Banorte, Av. Brevibación No. 1000, Colonia Primavera C.P. 64610, Monterrey Nuevo León. RFC 0501 - 5289927

DETALLE DE MOVIMIENTOS (PESOS) (CONTINUACIÓN) ▼				
Enlace Global Pm S/Intereses				
FECHA	DESCRIPCIÓN / ESTABLECIMIENTO	MONTO DEL DEPOSITO	MONTO DEL RETIRO	SALDO
24-FEB-22	COMPRA ORDEN DE PAGO SPEI 0240222 =REFERENCIA CTA/CLABE: 014063655036543113, BEM SPEI BCO-014 BENEF:LOGISTICAS ODEL SA DE C (DATO NO VERIF POR ESTA INST), PAGO DE LA FACTURA L18765 CVE RASTREO: 8846APR2202202241615392255 RFC: LOD1212068X0 IVA: 0000000000.00 SANTANDER HORA LIQ: 11:36:05		60,315.16	11,707,480.09
24-FEB-22	COMISION ORDEN DE PAGO SPEI REFERENCIA: 0240222		5.00	11,707,475.09
24-FEB-22	LVA. ORDEN DE PAGO SPEI REFERENCIA: 0240222		0.00	11,707,474.29
24-FEB-22	COMPRA ORDEN DE PAGO SPEI 0240222 =REFERENCIA CTA/CLABE: 014063655036543113, BEM SPEI BCO-014 BENEF:LOGISTICAS ODEL SA DE C (DATO NO VERIF POR ESTA INST), PAGO DE LA FACTURA L18766 CVE RASTREO: 8846APR1202202241615397192 RFC: LOD1212068X0 IVA: 0000000000.00 SANTANDER HORA LIQ: 11:39:35		20,305.12	11,687,369.17
24-FEB-22	COMISION ORDEN DE PAGO SPEI REFERENCIA: 0240222		5.00	11,687,364.17
24-FEB-22	LVA. ORDEN DE PAGO SPEI REFERENCIA: 0240222		0.00	11,687,363.37
24-FEB-22	TRASPASO A CUENTA DE TERCEROS 0000240222 IVA:00000000.00 , A LA CUENTA: 0856601831 GASTO A COMPROBAR CONFERENCIA ETICA FEB22 AL R.F.C. GAMC810707467		3,000.00	11,684,363.37
24-FEB-22	DEPEFECTIVO	8,778.00		11,693,141.37
24-FEB-22	CONCENTRACION DE PAGOS PAGO GLOBAL 003214 CH/CGO NUESTRO	15,311.68		11,708,453.05
24-FEB-22	CONCENTRACION DE PAGOS PAGO GLOBAL 003214 EFECTIVO	119,465.38		11,827,918.43
24-FEB-22	CARGO POR COMISION CEP EMPRESA NO.003214 CARGO DIARIO		406.00	11,827,512.43
24-FEB-22	CARGO POR IVA CEP EMPRESA NO.003214 CARGO DIARIO		64.96	11,827,447.47
25-FEB-22	UTNC 08587680C	7,035.01		11,834,482.48
25-FEB-22	COMISION 08587680C		133.69	11,834,348.79
25-FEB-22	IVA COMISION 08587680C		21.38	11,834,327.41
25-FEB-22	UTNC 08587680D	37,530.33		11,871,857.54
25-FEB-22	COMISION 08587680D		581.64	11,871,275.90
25-FEB-22	IVA COMISION 08587680D		93.07	11,871,182.83
25-FEB-22	UNIV TEC DEL NTE COA 07014827C	1,300.00		11,872,482.83
25-FEB-22	COMISION 07014827C		20.15	11,872,462.68
25-FEB-22	IVA COMISION 07014827C		3.22	11,872,459.46
25-FEB-22	UNIV TEC DEL NTE COA 07014827D	12,295.05		11,884,754.51
25-FEB-22	COMISION 07014827D		116.79	11,884,637.72
25-FEB-22	IVA COMISION 07014827D		18.70	11,884,619.02
25-FEB-22	COM.TFA PAGARE MIN. 07014827D		11.25	11,884,607.77
25-FEB-22	IVA COM.TFA PAG.MIN. 07014827D		1.10	11,884,605.97
25-FEB-22	DEPEFECTIVO	440.00		11,885,045.97
25-FEB-22	TRASPASO 0000220225 , DE LA CUENTA: 0482607652 Viatcos rodolfo ramos zuriga	24.00		11,885,069.97
25-FEB-22	TRASPASO A CUENTA DE TERCEROS 0000250222 IVA:00000000.00 , A LA CUENTA: 0137798467 PAGO DE LA FACTURA SRIC-4921 AL R.F.C. SRE910823NIA		4,333.19	11,880,736.78
25-FEB-22	CONCENTRACION DE PAGOS PAGO GLOBAL 003214 CH/CGO NUESTRO	17,203.38		11,897,940.16
25-FEB-22	CONCENTRACION DE PAGOS PAGO GLOBAL 003214 EFECTIVO	322,664.30		12,220,604.46
25-FEB-22	CARGO POR COMISION CEP EMPRESA NO.003214 CARGO DIARIO		896.00	12,219,708.46
25-FEB-22	CARGO POR IVA CEP EMPRESA NO.003214 CARGO DIARIO		143.36	12,219,565.10
28-FEB-22	UTNC 08587680C	3,331.68		12,222,896.78
28-FEB-22	COMISION 08587680C		63.32	12,222,833.46
28-FEB-22	IVA COMISION 08587680C		10.13	12,222,823.33
28-FEB-22	UTNC 08587680D	81,551.83		12,304,375.16
28-FEB-22	COMISION 08587680D		1,263.98	12,303,111.18
28-FEB-22	IVA COMISION 08587680D		202.27	12,302,908.91
28-FEB-22	UNIV TEC DEL NTE COA 07014827C	653.34		12,303,562.25
28-FEB-22	COMISION 07014827C		10.12	12,303,552.13
28-FEB-22	IVA COMISION 07014827C		1.62	12,303,550.51
28-FEB-22	COM.TFA PAGARE MIN. 07014827C		1.50	12,303,549.01
28-FEB-22	IVA COM.TFA PAG.MIN. 07014827C		0.24	12,303,548.77
28-FEB-22	UNIV TEC DEL NTE COA 07014827D	36,863.19		12,340,411.96
28-FEB-22	COMISION 07014827D		350.12	12,340,061.84
28-FEB-22	IVA COMISION 07014827D		56.09	12,340,005.75
28-FEB-22	COM.TFA PAGARE MIN. 07014827D		33.00	12,339,972.75

DETALLE DE MOVIMIENTOS (PESOS) (CONTINUACIÓN) ▼				
Enlace Global Pm S/Intereses				
FECHA	DESCRIPCIÓN / ESTABLECIMIENTO	MONTO DEL DEPOSITO	MONTO DEL RETIRO	SALDO
28-FEB-22	IVA COM.TFA PAG.MIN. 07014827D		5.28	12,339,967.47
28-FEB-22	TRASPASO 0000220228, DE LA CUENTA: 0482607634 Sobrante Hugo A Cruz	137.00		12,340,104.47
28-FEB-22	TRASPASO 0000220228, DE LA CUENTA: 0482607634 Sobrante Fernando Alvarado	15.00		12,340,119.47
28-FEB-22	DEPOSITO DE CUENTA PROPIA 0000280222, DE LA CUENTA 0256607479 COLEGIATURAS CBRANDS MKYO-AGO	127,490.00		12,467,609.47
28-FEB-22	DEFEECTIVO	8,338.00		12,475,947.47
28-FEB-22	DEFEECTIVO	8,464.00		12,484,411.47
28-FEB-22	CONCENTRACION DE PAGOS PAGO GLOBAL 003214 EFECTIVO	4,120.00		12,488,531.47
28-FEB-22	CARGO POR COMISION CEP EMPRESA NO.003214 CARGO DIARIO		14.00	12,488,517.47
28-FEB-22	CARGO POR IVA CEP EMPRESA NO.003214 CARGO DIARIO		2.24	12,488,515.23

MANEJA TU NÓMINA DESDE BANORTE MÓVIL

Lleva el control desde tu celular con total seguridad:

- Recibe notificaciones de tus depósitos
- Paga tus servicios y realiza transferencias rápidas
- Consulta tu saldo y movimientos en minutos
- Contrata desde tu celular: Créditos de Nómina, Tarjetas de Crédito, Seguros, Fondos de Inversión y Pagare

¡Disfruta de tu nómina siempre que la necesites!

Aplicaciones: Para Banorte Móvil aplica costo por uso de datos de acuerdo a tu compañía telefónica. Seguro a aprobación de crédito. El seguro es operado por Seguros Banorte, S.A. de C.V. Grupo Financiero Banorte. Productos operados por Banorte Bancard del Norte, S.A., institución de Banca Múltiple Grupo Financiero Banorte. Consultar términos, condiciones, comisiones y requisitos de contratación de los productos y condiciones generales del seguro en banorte.com



OTROS ▼

Informe de Depósitos en efectivo (IDE) mayores a \$15,000 pesos

Mes:	FEBRERO de 2022
Excedentes de depósitos	\$ 1,538,028.97
Tipo de Cambio	\$ 20.6525
Resumen por cliente del ejercicio 2022	
Monto de excedente de depósitos	\$ 2,110,094.70

*Los depósitos en efectivo presentados en el presente informe son aquellos que exceden la cantidad de \$15,000 (Quince mil pesos 00/100) de forma acumulada en todas las cuentas bajo titularidad del cliente dentro de un mes calendario.

MENSAJES IMPORTANTES

ESTIMADO CLIENTE, LE INFORMAMOS QUE LAS CONSTANCIAS FISCALES DEL EJERCICIO 2021 CORRESPONDIENTES A SUS CUENTAS INVERSIONES A PLAZO, FONDOS DE INVERSION, INVERSIONES DE MESA DE DINERO Y CREDITOS HIPOTECARIOS, SE ENCUENTRAN A SU DISPOSICION PARA SU CONSULTA. PUEDE DESCARGARLOS DESDE BANCO EN LINEA, DANDO CLIC EN LA IMAGEN DE SU USUARIO DEBAJO DEL BOTON "SALIR", ELIGE LA OPCION "CONSTANCIAS DE INTERES REAL" PARA SELECCIONAR EL PERIODO, O SI LO PREFERE, SOLICITELA(S) EN CUALQUIERA DE NUESTRAS SUCURSALES. EN CASO DE DUDAS O PARA MAYOR INFORMACION, ESTAMOS A SUS ORDENES EN BANORTE DONDE UNO DE NUESTROS EJECUTIVOS CON GUSTO LO PODRA ATENDER.

**Advertencia: Incumplir sus obligaciones le puede generar comisiones.
El presente estado de cuenta no es un comprobante fiscal.**

La fecha de corte coincide con la fecha de terminación del periodo que se señala en el presente estado de cuenta. Las operaciones efectuadas durante los días no laborales o después de la hora de corte de fin de día serán consideradas en nuestra contabilidad como realizadas en el siguiente día hábil bancario. Usted dispone de 90 días después de la fecha de corte para objetar la información contenida en su estado de cuenta, de no hacerlo se asumirá su conformidad al respecto.

Cuando no reciba su estado de cuenta durante los 20 días siguientes de la fecha de corte, y no haya dado instrucciones para que no se le envíe, favor de solicitarlo en su sucursal.

En el caso de avisos de modificaciones al contrato de adhesión, recuerde que, si así lo decide, tiene derecho a solicitar la cancelación de su cuenta dentro de los 30 días naturales posteriores a la notificación recibida, sin responsabilidad alguna a su cargo cubriendo, en su caso, los adeudos que se hayan generado a la fecha.

Aviso de privacidad

Ponemos a su disposición el Aviso de Privacidad en www.banorte.com en el entendido de que su información será tratada con sujeción a los fines establecidos en el referido Aviso de Privacidad.

Consultas, Reclamaciones, y Aclaraciones

Banco Mercantil del Norte S.A. Institución de Banca Múltiple, Grupo Financiero Banorte recibe las consultas, reclamaciones o aclaraciones, a través de su **Unidad Especializada de Atención a Usuarios (UNE)**, ubicada en Av. Paseo de la Reforma 195 Piso 1, Colonia Cuauhtémoc, C.P. 06500, Alcaldía Cuauhtémoc, Ciudad de México, Correo electrónico: une@banorte.com, o al Teléfono: **800 627 2292** así como en cualquiera de sus sucursales. En el caso de no obtener una respuesta satisfactoria o en el caso de requerir consultar y/o comparar información sobre comisiones podrá acudir a la Comisión Nacional para la Protección y Defensa de los Usuarios de Servicios Financieros www.condusef.gob.mx con número telefónico de atención en la Ciudad de México **(55) 5340 0999** y desde el interior de la República el **800 999 8080**.

Referencia de Abreviaturas

ABO	Abono	COM	Comisión	EDO	Estado	O/B	Otro Banco
ATM	Cajero Automático	CONS	Consulta	I.S.R	Impuesto Sobre la Renta	PZO	Plazo
BTE	Banorte	CPA	Compra	LVA	Impuesto al Valor Agregado	R.F.C	Registro Federal de Causantes
CAM	Cámara de compensación	CTA	Cuenta	INT	Interés(es)	REV	Reverso
CAP	Capital	DEP	Depósito	INTBC	Interbancaria	S.B.C	Saldo salvo Buen Cobro
CHEQ/CHQ	Cheque	DEV	Devolución	INV	Inversión	VEN	Ventanilla
CLABE	Clave Bancaria Estandarizada	DISP	Disposición/Dispersión	LIQ	Liquidación (Pago)		



Los productos anteriormente descritos se encuentran protegidos por el Instituto para la Protección del Ahorro Bancario (IPAB) hasta por un monto equivalente a 400,000 UDI por cliente, por Institución. Lo anterior de conformidad con las disposiciones legales que regulan a dicho Instituto. Vista la página www.ipab.org.mx

COMPROBANTE FISCAL DIGITAL ▼

0088026519 - ENLACE GLOBAL PM S/INTERESES

Folio Fiscal: BF0E3AED-8653-4FEE-B1C9-C191ED697F10
No de Serie del Certificado del SAT: 00001000000507237013
No de Serie del Certificado del Emisor: 00001000000504876057
Fecha y hora de certificación: 2022-03-02T03:17:08
Lugar y fecha de elaboración: 64830 2022-02-28
Forma de pago: 03-Transferencia electrónica de fondos

Sello Digital del CFDI:

oVCGmi1e8cqKxiovW43ToLT1g7ZQxnCK7hOU1mFjzKINf11SyfNllnllZaUOX7DRmuvmezqE66fGlyNMR9kvg58RrLvB33PG2y1P2IBhZdO25On
 SpApSCTcu5e6UZ7xSLD0xfFY/LNz1hmkuTr1NIM+5xRXLX2opgNKlfj4aVBlgvC+ocG2dVX/kkKeNx15MQN7XakEUKPY5M0BxXCzxpTnuFBA
 4BQo2i8+2fDjG/Z/pbrxCPdhxut6Gz9gv3f2xqj7FLpk3qn377QIRDIUgG0ainKw0bgiVlpmFn2axofL9q/LJK/Aw9tFOg++F7sXaxNzFoWw2+RK
 bgdEwnCGw===

Sello del SAT:

V4rvRIAE7wp+XaDvAL0uH+E/kKUw/4YRfIhdrpPPQm+4Fh0+sCCf4uIn5dz+39K2Q10ai/c42jUPKKeEZCXGxYEZIEQpNkmjnYQd+RnKz1E0jj
 QcDcm9XEQOYAGfKWSWmZH0R59c2WxcijWaWYg8vD/V1dukLLAbqiu5xeQ/Wr88gl4AQyfDe007pg58gtccx15whq7ZRu9SqjxJ8sQcMMVr
 Py0cBk3pPXohlAeIUdJKnUOCRcp8le+GnSS5Q+p2rnWkCjefEiqlrP8tjaDPJtDdK7GfzWp3SsjvclZdkjqS9ru86NcKNHJhQRsmTrW612p/XLEo
 nUge8uhw===

Cadena original del complemento de certificación:

||1.1|BF0E3AED-8653-4FEE-B1C9-C191ED697F10|2022-03-
 02T03:17:08|DCD090706E42||oVCGmi1e8cqKxiovW43ToLT1g7ZQxnCK7hOU1mFjzKINf11SyfNllnllZaUOX7DRmuv
 mezqE66fGlyNMR9kvg58RrLvB33PG2y1P2IBhZdO25OnSpApSCTcu5e6UZ7xSLD0xfFY/LNz1hmkuTr1NIM+5xRXL
 X2opgNKlfj4aVBlgvC+ocG2dVX/kkKeNx15MQN7XakEUKPY5M0BxXCzxpTnuFBA4BQo2i8+2fDjG/Z/pbrxCPdhx
 ut6Gz9gv3f2xqj7FLpk3qn377QIRDIUgG0ainKw0bgiVlpmFn2axofL9q/LJK/Aw9tFOg++F7sXaxNzFoWw2+RKbgdE
 wnCGw===|00001000000507237013||

Versión CFDI: 3.3

Importe Total: CATORCE MIL CINCUENTA Y CINCO PESOS 46/100 M.N.

Unidad de Medida: E48-Unidad de servicio

Método de Pago: PUE-Pago en una sola exhibición

Lugar de Expedición: 64830

Régimen Fiscal: 601-General de Ley Personas Morales

Este documento es una representación impresa de un CFDI

UNIVERSIDAD TECNOLÓGICA DEL NORTE DE COAHUILA

ORGANISMO DESCENTRALIZADO DEL GOBIERNO DEL ESTADO
CONCILIACION BANCARIA AL 28 DE FEBRERO DEL 2022
 BANCO MERCANTIL DEL NORTE CTA. No. 1123697122 ESTATAL 2021

FECHA DE EXP. DE CH.	No. CH.	CONCEPTO	LIBROS		BANCOS	
			DEBE	HABER	DEBE	HABER
		SALDOS	\$ 14,042.99			\$ 14,042.99
		DEPOSITOS NO REGISTRADOS				
		CARGOS NO REGISTRADOS				
		CHEQUES EN TRANSITO				
		SUMAS	\$ 14,042.99	\$ -	\$ -	\$ 14,042.99
		SALDO CONCILIADO		\$ 14,042.99	\$ 14,042.99	
		SUMAS IGUALES	\$ 14,042.99	\$ 14,042.99	\$ 14,042.99	\$ 14,042.99

HECHO POR

 L.A.E. ADRIÁN E. SALOMÓN HERNÁNDEZ
 CONTABILIDAD

REVISADO POR

 L.C. EBERARDO JAZQUEZ ORTIZ
 DIR. DE ADMINISTRACION Y FINANZAS

AUTORIZADO POR

 MTR. OSCAR FERNANDO LOPEZ ELIZONDO
 RECTOR

DETALLE DE MOVIMIENTOS (PESOS) ▼				
Enlace Global Pm S/Intereses				
FECHA	DESCRIPCIÓN / ESTABLECIMIENTO	MONTO DEL DEPOSITO	MONTO DEL RETIRO	SALDO
31-ENE-22	SALDO ANTERIOR			1,237,617.18
09-FEB-22	CARGO POR PAGO CONCENTRACION BEM COMISION FEDERA 000000000013559908065712202130001864950 AL RFC CSS160330CP7 RAS 88462040064534088924FAC 088924		186,495.00	1,051,122.18
11-FEB-22	COMPRA ORDEN DE PAGO SPEI 0110222 --REFERENCIA CTA/CLABE: 012063015273381916, BEM SPEI BCO:012 BENEF:EDGAR ALAN DE HOYOS FLORE (DATO NO VERIF POR ESTA INST), PAGO DE LA FACTURA 35E1 JARDINERIA ENERO CVE RASTREO: 8846APR2202202111599717756 RFC: H0FE950823V92 IVA: 00000000000.00 BBVA BANCOMER HORA LIQ: 08:51:08		37,216.60	1,013,903.58
11-FEB-22	COMISION ORDEN DE PAGO SPEI REFERENCIA: 0110222		5.00	1,013,898.58
11-FEB-22	I.V.A. ORDEN DE PAGO SPEI REFERENCIA: 0110222		0.00	1,013,897.78
11-FEB-22	TRASPASO A CUENTA DE TERCEROS 0000110222 IVA:00000000.00, A LA CUENTA: 1033589483 PAGO DE LA FACTURA 220747 AL R.F.C. LWA170517QP6		38,280.00	975,617.78
11-FEB-22	PAGO DE SUA-IMSS AL R.F.C. IMS421231MS		265,931.72	709,686.06
15-FEB-22	PAGO REFERENCIADO 525142904622 Impuesto Deposito Referenciado		407,878.00	301,808.06
16-FEB-22	TRASPASO A CUENTA PROPIA 0000160222 IVA:00000000.00, A LA CUENTA 0088026519 TRASPASO RET. UNIFORMES ENERO AL R.F.C. UTN980430815		21,374.15	280,433.91
21-FEB-22	COMPRA ORDEN DE PAGO SPEI 0210222 --REFERENCIA CTA/CLABE: 002180056384032365, BEM SPEI BCO:002 BENEF:GRABADOS FERNANDO FERNANDEZ S (DATO NO VERIF POR ESTA INST), PAGO DE LA FACTURA ACAD09CS CVE RASTREO: 8846APR120220211612551284 RFC: GFF550711KJA IVA: 00000000000.00 BANAMEX HORA LIQ: 14:57:29		182,584.00	97,849.91
21-FEB-22	COMISION ORDEN DE PAGO SPEI REFERENCIA: 0210222		5.00	97,844.91
21-FEB-22	I.V.A. ORDEN DE PAGO SPEI REFERENCIA: 0210222		0.00	97,844.11
21-FEB-22	COMPRA ORDEN DE PAGO SPEI 0210222 --REFERENCIA CTA/CLABE: 002068701332192598, BEM SPEI BCO:002 BENEF:JOSE LUIS RIOS ZAMOR (DATO NO VERIF POR ESTA INST), PAGO DE LA FACTURA CC26 CVE RASTREO: 8846APR220220211612602092 RFC: RIZL910427QW1 IVA: 00000000000.00 BANAMEX HORA LIQ: 15:33:20		61,330.42	36,513.69
21-FEB-22	COMISION ORDEN DE PAGO SPEI REFERENCIA: 0210222		5.00	36,508.69
21-FEB-22	I.V.A. ORDEN DE PAGO SPEI REFERENCIA: 0210222		0.00	36,507.89
22-FEB-22	COMPRA ORDEN DE PAGO SPEI 0220222 --REFERENCIA CTA/CLABE: 014075605927817514, BEM SPEI BCO:014 BENEF:AIDE MARTINEZ OSUN (DATO NO VERIF POR ESTA INST), PAGO DE LA FACTURA B4427 CVE RASTREO: 8846APR220220221613250390 RFC: MAD680105A37 IVA: 00000000000.00 SANTANDER HORA LIQ: 10:54:30		3,621.00	32,886.89
22-FEB-22	COMISION ORDEN DE PAGO SPEI REFERENCIA: 0220222		5.00	32,881.89
22-FEB-22	I.V.A. ORDEN DE PAGO SPEI REFERENCIA: 0220222		0.00	32,881.09
22-FEB-22	COMPRA ORDEN DE PAGO SPEI 0220222 --REFERENCIA CTA/CLABE: 014075605927817514, BEM SPEI BCO:014 BENEF:AIDE MARTINEZ OSUN (DATO NO VERIF POR ESTA INST), PAGO DE LA FACTURA B4428 CVE RASTREO: 8846APR120220221613255024 RFC: MAD680105A37 IVA: 00000000000.00 SANTANDER HORA LIQ: 10:58:11		866.50	32,014.59
22-FEB-22	COMISION ORDEN DE PAGO SPEI REFERENCIA: 0220222		5.00	32,009.59
22-FEB-22	I.V.A. ORDEN DE PAGO SPEI REFERENCIA: 0220222		0.00	32,008.79
22-FEB-22	COMPRA ORDEN DE PAGO SPEI 0220222 --REFERENCIA CTA/CLABE: 014075605927817514, BEM SPEI BCO:014 BENEF:AIDE MARTINEZ OSUN (DATO NO VERIF POR ESTA INST), PAGO DE LA FACTURA B4428 CVE RASTREO: 8846APR220220221613259416 RFC: MAD680105A37 IVA: 00000000000.00 SANTANDER HORA LIQ: 11:01:43		17,960.00	14,048.79
22-FEB-22	COMISION ORDEN DE PAGO SPEI REFERENCIA: 0220222		5.00	14,043.79
22-FEB-22	I.V.A. ORDEN DE PAGO SPEI REFERENCIA: 0220222		0.00	14,042.99

MANEJA TU NÓMINA DESDE BANORTE MÓVIL

Lleva el control desde tu celular con total seguridad:

- Recibe notificaciones de tus depósitos
- Paga tus servicios y realiza transferencias rápidas
- Consulta tu saldo y movimientos en minutos
- Contrata desde tu celular: Créditos de Nómina, Tarjetas de Crédito Seguros, Fondos de Inversión o Pagué



¡Disfruta de tu nómina siempre que la necesites!

Aplicación gratuita. Para Banorte Móvil aplicamos por uso de datos de acuerdo a compañía telefónica. Sujeto a aprobación de crédito. El seguro es operado por Seguros Banorte, S.A. de C.V., (Grupo Financiero Banorte - Productos operados por Banorte Mercaderías del Norte, S.A., Institución de Banca Múltiple Grupo Financiero Banorte. Consultar términos, condiciones, comisiones y requisitos de contratación de los productos y condiciones generales del seguro en banorte.com

OTROS ▼

Informe de Depósitos en efectiva (IDE) mayores a \$15,000 pesos

Mes:	FEBRERO de 2022
Excedentes de depósitos	\$ 1,538,028.97
Tipo de Cambio	\$ 20.6525
Resumen por cliente del ejercicio 2022	
Monto de excedente de depósitos	\$ 2,110,094.70

*Los depósitos en efectivo presentados en el presente informe son aquellos que exceden la cantidad de \$15,000 (Quince mil pesos 00/100) de forma acumulada en todas las cuentas bajo titularidad del cliente dentro de un mes calendario.

MENSAJES IMPORTANTES

ESTIMADO CLIENTE, LE INFORMAMOS QUE LAS CONSTANCIAS FISCALES DEL EJERCICIO 2021 CORRESPONDIENTES A SUS CUENTAS INVERSIONES A PLAZO, FONDOS DE INVERSION, INVERSIONES DE MESA DE DINERO Y CREDITOS HIPOTECARIOS, SE ENCUENTRAN A SU DISPOSICION PARA SU CONSULTA. PUEDE DESCARGARLOS DESDE BANCO EN LINEA, DANDO CLIC EN LA IMAGEN DE SU USUARIO DEBAJO DEL BOTON "SALIR"; ELIGE LA OPCION "CONSTANCIAS DE INTERES REAL" PARA SELECCIONAR EL PERIODO, O SI LO PREFERE, SOLICITELA(S) EN CUALQUIERA DE NUESTRAS SUCURSALES. EN CASO DE DUDAS O PARA MAYOR INFORMACION, ESTAMOS A SUS ORDENES EN BANORTE DONDE UNO DE NUESTROS EJECUTIVOS CON GUSTO LO PODRA ATENDER.

**Advertencia: Incumplir sus obligaciones le puede generar comisiones.
El presente estado de cuenta no es un comprobante fiscal.**

La fecha de corte coincide con la fecha de terminación del periodo que se señala en el presente estado de cuenta. Las operaciones efectuadas durante los días no laborales o después de la hora de corte de fin de día serán consideradas en nuestra contabilidad como realizadas en el siguiente día hábil bancario. Usted dispone de 90 días después de la fecha de corte para objetar la información contenida en su estado de cuenta, de no hacerlo se asumirá su conformidad al respecto.

Cuando no reciba su estado de cuenta durante los 20 días siguientes de la fecha de corte, y no haya dado instrucciones para que no se le envíe, favor de solicitarlo en su sucursal.

En el caso de avisos de modificaciones al contrato de adhesión, recuerde que, si así lo decide, tiene derecho a solicitar la cancelación de su cuenta dentro de los 30 días naturales posteriores a la notificación recibida, sin responsabilidad alguna a su cargo cubriendo, en su caso, los adeudos que se hayan generado a la fecha.

Aviso de privacidad

Ponemos a su disposición el Aviso de Privacidad en www.banorte.com en el entendido de que su información será tratada con sujeción a los fines establecidos en el referido Aviso de Privacidad.

Consultas, Reclamaciones, y Aclaraciones

Banco Mercantil del Norte S.A. Institución de Banca Múltiple, Grupo Financiero Banorte recibe las consultas, reclamaciones o aclaraciones, a través de su **Unidad Especializada de Atención a Usuarios (UNE)**, ubicada en Av. Paseo de la Reforma 195 Piso 1, Colonia Cuauhtémoc, C.P. 06500, Alcaldía Cuauhtémoc, Ciudad de México, Correo electrónico: une@banorte.com, o al Teléfono: **800 627 2292** así como en cualquiera de sus sucursales. En el caso de no obtener una respuesta satisfactoria o en el caso de requerir consultar y/o comparar información sobre comisiones podrá acudir a la Comisión Nacional para la Protección y Defensa de los Usuarios de Servicios Financieros www.condusef.gob.mx con número telefónico de atención en la Ciudad de México (55) 5340 0999 y desde el interior de la República el **800 999 8080**.

Referencia de Abreviaturas

ABO	Abono	COM	Comisión	EDO	Estado	O/B	Otro Banco
ATM	Cajero Automático	CONS	Consulta	I.S.R	Impuesto Sobre la Renta	PZO	Plazo
BTE	Banorte	CPA	Compra	LVA	Impuesto al Valor Agregado	R.F.C	Registro Federal de Causantes
CAM	Cámara de compensación	CTA	Cuenta	INT	Interés (es)	REV	Reverso
CAP	Capital	DEP	Depósito	INTBC	Interbancaria	S.B.C	Saldo salvo Buen Cobro
CHEQ/CHQ	Cheque	DEV	Devolución	INV	Inversión	VEN	Ventanilla
CLABE	Clave Bancaria Estandarizada	DISP	Disposición/Dispersión	LIQ	Liquidación (Pago)		



Los productos anteriormente descritos se encuentran protegidos por el Instituto para la Protección del Ahorro Bancario (IPAB) hasta por un monto equivalente a 400,000 UDI por cliente, por Institución. Lo anterior de conformidad con las disposiciones legales que regulan a dicho Instituto. Vista la página www.ipab.org.mx

COMPROBANTE FISCAL DIGITAL ▼

1123697122 - ENLACE GLOBAL PM S/INTERESES

Folio Fiscal: 7401FFB5-3135-448A-94A5-AESB2B8D4F84
No de Serie del Certificado del SAT: 00001000000507237013
No de Serie del Certificado del Emisor: 00001000000504876057
Fecha y hora de certificación: 2022-03-02T03:58:31
Lugar y fecha de elaboración: 64830 2022-02-28
Forma de pago: 03-Transferencia electrónica de fondos

Sello Digital del CFDI:

ReKB+vrug2k7Q56HIm0FSqM02rBHVstGbluVaGGWAHfHg77+xQ/buE0pUIN1YsVsE0Wq2W1eCe2ONYrVlaR9nWhHw2Bidz4NHKOccFG/RJ
 EEOmJrATY8m51JWVugVYQuIRoakQosUuPJdwAQa75M6WmjVQDW3SVRGOsD/GymNXRj+5GRReFO1VL+MrOGye0nAM7b8xhnMSskrOTX
 WkMEwS41HEw19ysdoF2oIM8JZMSvlaxzsZJ+HxkNS6NoirYLPP2VXXqTj4AmrzcaZU2UZdzE7KDKGXlwO9P0I95PXcJvTtm6CllGbhOgJVY6Ln
 peESasfn98CHuYXB736bag==

Sello del SAT:

BwC8luNy6yaxFyF4TwKh4W+TkB01GOCxvn0xg1a3ZioRhlchyECB9mIH9oBp+qQjYXWHNT2iRj27NpD97en+h2tLgVlM6OgblJuAqpa+LILA
 hHNtq6wseBBdSXMmRMLHmjx46dKJvn2lyUcld1shpNYhb9T4IV7arw197bpSijgmczf8E2oGfz21CmbRaEDcPpWfX1D2GmgaWB2o6+++85
 LS1W/KXSSegEsssBA75ME6Ubx9AaKBDGT1uzWLa/uvBydRQ4gXpjerlGrR06bg0NM8oKbl4/6+Pi/qnnRDg0zyilDMKihS80uWfgyIHfW30+Yll
 iSONccsZKssALzA==

Cadena original del complemento de certificación:

||1.1|7401FFB5-3135-448A-94A5-AESB2B8D4F84|2022-03-
 02T03:58:31|DCDO90706E42||ReKB+vrug2k7Q56HIm0FSqM02rBHVstGbluVaGGWAHfHg77+xQ/buE0pUIN1YsVs
 E0Wq2W1eCe2ONYrVlaR9nWhHw2Bidz4NHKOccFG/RJEEOmJrATY8m51JWVugVYQuIRoakQosUuPJdwAQa75M6
 WmjVQDW3SVRGOsD/GymNXRj+5GRReFO1VL+MrOGye0nAM7b8xhnMSskrOTXWkMEwS41HEw19ysdoF2oIM8JZ
 MSvlaxzsZJ+HxkNS6NoirYLPP2VXXqTj4AmrzcaZU2UZdzE7KDKGXlwO9P0I95PXcJvTtm6CllGbhOgJVY6LnpeESasf
 n98CHuYXB736bag==|00001000000507237013||

Versión CFDI: 3.3

Importe Total: TREINTA Y CUATRO PESOS 80/100 M.N.

Unidad de Medida: E48-Unidad de servicio

Método de Pago: PUE-Pago en una sola exhibición

Lugar de Expedición: 64830

Régimen Fiscal: 601-General de Ley Personas Morales

Este documento es una representación impresa de un CFDI

UNIVERSIDAD TECNOLÓGICA DEL NORTE DE COAHUILA

ORGANISMO DESCENTRALIZADO DEL GOBIERNO DEL ESTADO
CONCILIACION BANCARIA AL 28 DE FEBRERO DEL 2022
 BANCO MERCANTIL DEL NORTE CTA. No. 025-660747-9 BECAS

FECHA DE EXP. DE CH.	No. CH.	CONCEPTO	LIBROS		BANCOS	
			DEBE	HABER	DEBE	HABER
		SALDOS	\$ 7,108.01			\$ 7,108.01
		<u>DEPOSITOS NO REGISTRADOS</u>				
		<u>CARGOS NO REGISTRADOS</u>				
		<u>CHEQUES EN TRANSITO</u>				
		SUMAS	\$ 7,108.01	\$ -	\$ -	\$ 7,108.01
		SALDO CONCILIADO		\$ 7,108.01	\$ 7,108.01	
		SUMAS IGUALES	\$ 7,108.01	\$ 7,108.01	\$ 7,108.01	\$ 7,108.01

HECHO POR

 L.A.E. ADRIAN E. SALOMON HERNANDEZ
 CONTABILIDAD

REVISADO POR

 L.C. EBERARDO VAZQUEZ ORTIZ
 DIR. DE ADMINISTRACION Y FINANZAS

AUTORIZADO POR

 MTRD. OSCAR FERNANDO LOPEZ ELIZONDO
 RECTOR

UNIVERSIDAD TECNOLÓGICA DEL NORTE DE COAHUILA
CARRETERA CARRETERA 57 KM 18 SN PISO 0 DEPTO. 0

PIEDRAS NEGRAS CENTRO
PIEDRAS NEGRAS COAH. C.P. 26000
SUCURSAL: 1210 PIEDRAS BUENA VISTA
TIPO DE ENVÍO: CORREO



NO. DE CLIENTE: 09800297
RFC: UTN980430815

DATOS DE SUCURSAL:
PLAZA:
DIRECCIÓN: LAZARO CARDENAS 1515 BUENAVISTA
TELÉFONO: 7952381

INFORMACIÓN DEL PERIODO

Periodo Del 01/Febrero/2022 al 28/Febrero/2022
Fecha de corte 28/Febrero/2022
Moneda PESOS

RESUMEN INTEGRAL

Producto	No. de Cuenta	CLABE	Saldo anterior	Saldo al corte
ENLACE GLOBAL PM C/INTERESES	0256607479	072 075 00256607479 3	\$13,238.26	\$7,108.01
TOTAL			\$13,238.26	\$7,108.01

DETALLE ENLACE GLOBAL PM C/INT.

Resumen del periodo	
Saldo inicial del periodo	\$ 13,238.26
+ Total de depósitos	\$ 127,490.00
- Total de retiros	\$ 133,557.50
+ Intereses Netos Ganados	\$ 1.05
- Total de comisiones Cobradas / Pagadas	\$ 55.00
- IVA sobre comisiones (16%)	\$ 8.80
- Intereses Cobrados / Pagados	\$ 0.00
Saldo actual	\$ 7,108.01
Saldo disponible al día*	\$ 7,108.01

Saldo Promedio	
Saldo promedio mínimo	\$ 10,000.00
En el Periodo 01 Feb al 28 Feb:	\$ 10,391.59
Días que comprende el periodo	28

Intereses devengados	
Tasa Bruta Anual	0.13%
Interés Tasa Bruta Anual	\$ 1.05
Retención de ISR	\$ 0.00
INTERESES NETOS GANADOS	\$ 1.05

Saldo no disponible al día	
Depósitos de Cheques S.B.C.	\$0.00
Ret. Garantía Líquida	\$0.00
Comisiones pendientes de aplicar	\$0.00
Compras no aplicadas	\$0.00
TOTAL	\$0.00

Resumen de comisiones	
Cheques girados	0
Cheques girados sin comisión	0
Cheques girados con comisión	0
Importe de la comisión	\$ 0.00
Por cheques devueltos	\$ 0.00
Otras comisiones	\$ 55.00

ENLACE GLOBAL PM C/INTERESES
(Saldo inicial de \$13,238.26)



DEPÓSITOS	\$127,490.00
RETIROS	\$133,557.50
COMISIONES	\$55.00
OTROS CARGOS	\$8.80
SALDO FINAL	\$7,108.01

DESCARGA Y ACTIVA TU BANORTE MÓVIL SIN COSTO

- 1 Captura tu número de cuenta o tarjeta
- 2 Ingresas los datos de la tarjeta
- 3 Recibirás un código de activación
 - Si eres Android se captura en automático
 - Si eres IOS selecciona el código que aparece arriba de tu teclado
- 4 Crea tu contraseña

¡Y listo!
Ya puedes realizar operaciones y manejar tu dinero desde donde estés.

Escanea este código con tu teléfono para descargar Banorte Móvil.



Aplicación móvil. Para obtener más información por favor de clic en el ícono de ayuda en nuestra aplicación. Producto operado por Banca Banorte S.A. Institución de Banca Múltiple Grupo Financiero Banorte, S.A. Revolucion 1to. 2008, Colonia Primavera C.P. 44330, Monterrey Nuevo León. RFC: 0130200937

DETALLE DE MOVIMIENTOS (PESOS) ▾				
Enlace Global Pm C/Intereses				
FECHA	DESCRIPCIÓN / ESTABLECIMIENTO	MONTO DEL DEPOSITO	MONTO DEL RETIRO	SALDO
31-ENE-22	SALDO ANTERIOR			13,238.26
16-FEB-22	COMPRA ORDEN DE PAGO SPEI 0160222 —REFERENCIA CTA/CLABE: 012180015894686737, BEM SPEI BCO:012 BENEF-MARIA DE LOS ANGELES PATLAN LOM (DATO NO VERIF POR ESTA INST), PAGO DE BECA OPTIMUS ENERO 2022 CVE RASTREO: 8846APR1202202161606517460 RFC: PALAQ21010SLO IVA: 00000000000.00 BBVA BANCOMER HORA LIQ: 09:44:17		500.00	12,738.26
16-FEB-22	COMISION ORDEN DE PAGO SPEI REFERENCIA: 0160222		5.00	12,733.26
16-FEB-22	I.V.A. ORDEN DE PAGO SPEI REFERENCIA: 0160222		0.80	12,732.46
16-FEB-22	COMPRA ORDEN DE PAGO SPEI 0160222 —REFERENCIA CTA/CLABE: 012180015958246534, BEM SPEI BCO:012 BENEF-HANIA GALILEA SILVA PRIET (DATO NO VERIF POR ESTA INST), PAGO DE BECA OPTIMUS ENERO 2022 CVE RASTREO: 8846APR1202202161606525137 RFC: SIPHO20406V1A IVA: 00000000000.00 BBVA BANCOMER HORA LIQ: 09:49:45		500.00	12,232.46
16-FEB-22	COMISION ORDEN DE PAGO SPEI REFERENCIA: 0160222		5.00	12,227.46
16-FEB-22	I.V.A. ORDEN DE PAGO SPEI REFERENCIA: 0160222		0.80	12,226.66
16-FEB-22	TRASPASO A CUENTA DE TERCEROS 0000160222 IVA:00000000.00, A LA CUENTA: 1063161242 PAGO DE BECA OPTIMUS ENERO 2022 AL R.F.C. GOMMO01017546		500.00	11,726.66
16-FEB-22	COMPRA ORDEN DE PAGO SPEI 0160222 —REFERENCIA CTA/CLABE: 012063015577440566, BEM SPEI BCO:012 BENEF-JOANA ADAMARI HUERTADO RUI (DATO NO VERIF POR ESTA INST), PAGO BECA OPTIMUS ENERO 2022 CVE RASTREO: 8846APR2202202161606535293 RFC: HURJ000606EL8 IVA: 00000000000.00 BBVA BANCOMER HORA LIQ: 09:57:11		500.00	11,226.66
16-FEB-22	COMISION ORDEN DE PAGO SPEI REFERENCIA: 0160222		5.00	11,221.66
16-FEB-22	I.V.A. ORDEN DE PAGO SPEI REFERENCIA: 0160222		0.80	11,220.86
16-FEB-22	TRASPASO A CUENTA DE TERCEROS 0000160222 IVA:00000000.00, A LA CUENTA: 1177428002 PAGO DE BECA OPTIMUS ENERO 2022 AL R.F.C. OIARM010331CG6		500.00	10,720.86
16-FEB-22	COMPRA ORDEN DE PAGO SPEI 0160222 —REFERENCIA CTA/CLABE: 127075013272393262, BEM SPEI BCO:127 BENEF-DULCE MARIA TORRES RUI (DATO NO VERIF POR ESTA INST), PAGO BECA APOYO ECONOMICO ENERO 2022 CVE RASTREO: 8846APR1202202161606925979 RFC: TORD010702 IVA: 00000000000.00 AZTECA HORA LIQ: 13:47:41		487.50	10,233.36
16-FEB-22	COMISION ORDEN DE PAGO SPEI REFERENCIA: 0160222		5.00	10,228.36
16-FEB-22	I.V.A. ORDEN DE PAGO SPEI REFERENCIA: 0160222		0.80	10,227.56
16-FEB-22	COMPRA ORDEN DE PAGO SPEI 0160222 —REFERENCIA CTA/CLABE: 012180015961869018, BEM SPEI BCO:012 BENEF-JESUS ROLANDO CORTEZ FLORE (DATO NO VERIF POR ESTA INST), PAGO BECA APOYO ECONOMICO ENERO 2022 CVE RASTREO: 8846APR1202202161606961707 RFC: COFJ000905LQA IVA: 00000000000.00 BBVA BANCOMER HORA LIQ: 14:08:08		487.50	9,740.06
16-FEB-22	COMISION ORDEN DE PAGO SPEI REFERENCIA: 0160222		5.00	9,735.06
16-FEB-22	I.V.A. ORDEN DE PAGO SPEI REFERENCIA: 0160222		0.80	9,734.26
16-FEB-22	COMPRA ORDEN DE PAGO SPEI 0160222 —REFERENCIA CTA/CLABE: 127063013333645942, BEM SPEI BCO:127 BENEF-REYNALDO ABREGO ZURIT (DATO NO VERIF POR ESTA INST), PAGO BECA APOYO ECONOMICO ENERO 2022 CVE RASTREO: 8846APR1202202161607088022 RFC: AEZR971126EE4 IVA: 00000000000.00 AZTECA HORA LIQ: 15:27:25		487.50	9,246.76
16-FEB-22	COMISION ORDEN DE PAGO SPEI REFERENCIA: 0160222		5.00	9,241.76
16-FEB-22	I.V.A. ORDEN DE PAGO SPEI REFERENCIA: 0160222		0.80	9,240.96
16-FEB-22	COMPRA ORDEN DE PAGO SPEI 0160222 —REFERENCIA CTA/CLABE: 127075013472090912, BEM SPEI BCO:127 BENEF-IFRAIN CUEVAS ALVARE (DATO NO VERIF POR ESTA INST), PAGO BECA APOYO ECONOMICA ENERO 2022 CVE RASTREO: 8846APR1202202161607094741 RFC: CUAE000227F14 IVA: 00000000000.00 AZTECA HORA LIQ: 15:32:05		487.50	8,753.46
16-FEB-22	COMISION ORDEN DE PAGO SPEI REFERENCIA: 0160222		5.00	8,748.46
16-FEB-22	I.V.A. ORDEN DE PAGO SPEI REFERENCIA: 0160222		0.80	8,747.66
16-FEB-22	TRASPASO A CUENTA DE TERCEROS 0000160222 IVA:00000000.00, A LA CUENTA: 4915663453081102 PAGO BECA APOYO ECONOMICO ENERO 2022 AL R.F.C. EIRA0001111K5		292.50	8,455.16
16-FEB-22	COMPRA ORDEN DE PAGO SPEI 0160222 —REFERENCIA CTA/CLABE: 127071013268128539, BEM SPEI BCO:127 BENEF-MARIANA RODRIGUEZ TRUJILL (DATO NO VERIF POR ESTA INST), PAGO BECA APOYO ECONOMICO ENERO 2022 CVE RASTREO: 8846APR2202202161607110102 RFC: ROTM000320923 IVA: 00000000000.00 AZTECA HORA LIQ: 15:42:15		487.50	7,967.66
16-FEB-22	COMISION ORDEN DE PAGO SPEI REFERENCIA: 0160222		5.00	7,962.66
16-FEB-22	I.V.A. ORDEN DE PAGO SPEI REFERENCIA: 0160222		0.80	7,961.86

DETALLE DE MOVIMIENTOS (PESOS) (CONTINUACIÓN) ▾				
Enlace Global Pm C/Intereses				
FECHA	DESCRIPCIÓN / ESTABLECIMIENTO	MONTO DEL DEPOSITO	MONTO DEL RETIRO	SALDO
16-FEB-22	COMPRA ORDEN DE PAGO SPEI 0160222 --REFERENCIA CTA/CLABE: 012075015902631307, BEM SPEI BCO:012 BENEF: DAPHNE MARTINEZ BRECED (DATO NO VERIF POR ESTA INST), PAGO BECA APOYO ECONOMICA ENERO 2022 CVE RASTREO: 8846APR202202161607116936 RFC: MABDO10720MI3 IVA: 00000000000.00 BBVA BANCOMER HORA LIQ: 15:46:49		487.50	7,474.36
16-FEB-22	COMISION ORDEN DE PAGO SPEI REFERENCIA: 0160222		5.00	7,469.36
16-FEB-22	I.V.A. ORDEN DE PAGO SPEI REFERENCIA: 0160222		0.80	7,468.56
16-FEB-22	COMPRA ORDEN DE PAGO SPEI 0160222 --REFERENCIA CTA/CLABE: 127075013207362051, BEM SPEI BCO:127 BENEF: ELSA MAGALY DE LA GARZA BAYLO (DATO NO VERIF POR ESTA INST), PAGO BECA APOYO ECONOMICO ENERO 2022 CVE RASTREO: 8846APR1202202161607123824 RFC: GABE030512SV7 IVA: 00000000000.00 AZTECA HORA LIQ: 15:51:18		175.00	7,293.56
16-FEB-22	COMISION ORDEN DE PAGO SPEI REFERENCIA: 0160222		5.00	7,288.56
16-FEB-22	I.V.A. ORDEN DE PAGO SPEI REFERENCIA: 0160222		0.80	7,287.76
16-FEB-22	COMPRA ORDEN DE PAGO SPEI 0160222 --REFERENCIA CTA/CLABE: 127075001673206423, BEM SPEI BCO:127 BENEF: ALEXIA SALAS CARRASC (DATO NO VERIF POR ESTA INST), PAGO BECA APOYO ECONOMICO ENERO 2022 CVE RASTREO: 8846APR1202202161607129466 RFC: SACA041120J22 IVA: 00000000000.00 AZTECA HORA LIQ: 15:55:10		175.00	7,112.76
16-FEB-22	COMISION ORDEN DE PAGO SPEI REFERENCIA: 0160222		5.00	7,107.76
16-FEB-22	I.V.A. ORDEN DE PAGO SPEI REFERENCIA: 0160222		0.80	7,106.96
28-FEB-22	CIE-0100220228214890 SPEI RECIBIDO, BCO:0012 BBVA BANCOMER HR LIQ: 08:28:03 DEL CLIENTE CONSTELLATION BRANDS MEXICO S DE RL DE LA CLABE 012180001175646510 CON RFC CBM210429CH1 CONCEPTO: 01 201315000000132022 REFERENCIA: 0844877 CVE RAST: CIE-0100220228214890	127,490.00		134,596.96
28-FEB-22	TRASPASO A CUENTA PROPIA 0000280222 IVA:00000000.00 , A LA CUENTA 0088026519 COLEGIATURAS C BRANDS MAYO-AGO AL R.F.C. UTR980430815		127,490.00	7,106.96
28-FEB-22	LIQ.INTLS./TASA LIQ 2022-02-28		1.05	7,108.01

MANEJA TU NÓMINA DESDE BANORTE MÓVIL

Lleva el control desde tu celular con total seguridad:

-  Recibe notificaciones de tus depósitos
-  Paga tus servicios y realiza transferencias rápidas
-  Consulta tu saldo y movimientos en minutos
-  Contrata desde tu celular: Créditos de Nómina, Tarjetas de Crédito, Seguros, Fondos de Inversión o Pagaré

¡Disfruta de tu nómina siempre que la necesites!

Aplican restricciones. Para Banorte Móvil aplica como por uso de datos de acuerdo a tu compañía telefónica. Seguro y aprobación de crédito. El seguro es operado por Seguros Banorte, S.A. de C.V., Grupo Financiero Banorte. Producto operado por Banco Mercantil del Norte, S.A., Institución de Banca Múltiple, Grupo Financiero Banorte. Consulta términos, condiciones, comisiones y regulaciones de contratación de los productos y condiciones generales del seguro en banorte.com



OTROS ▾

Informe de Depósitos en efectivo (IDE) mayores a \$15,000 pesos

Mes:	FEBRERO de 2022
Excedentes de depósitos	\$ 1,538,028.97
Tipo de Cambio	\$ 20.6525
Resumen por cliente del ejercicio 2022	
Monto de excedente de depósitos	\$ 2,110,094.70

*Los depósitos en efectivo presentados en el presente informe son aquellos que exceden la cantidad de \$15,000 (Quince mil pesos 00/100) de forma acumulada en todas las cuentas bajo titularidad del cliente dentro de un mes calendario.

MENSAJES IMPORTANTES

ESTIMADO CLIENTE, LE INFORMAMOS QUE LAS CONSTANCIAS FISCALES DEL EJERCICIO 2021 CORRESPONDIENTES A SUS CUENTAS INVERSIONES A PLAZO, FONDOS DE INVERSION, INVERSIONES DE MESA DE DINERO Y CREDITOS HIPOTECARIOS, SE ENCUENTRAN A SU DISPOSICION PARA SU CONSULTA. PUEDE DESCARGARLOS DESDE BANCO EN LINEA, DANDO CLIC EN LA IMAGEN DE SU USUARIO DEBAJO DEL BOTON "SALIR", ELIGE LA OPCION "CONSTANCIAS DE INTERES REAL" PARA SELECCIONAR EL PERIODO, O SI LO PREFIERE, SOLICITELA(S) EN CUALQUIERA DE NUESTRAS SUCURSALES. EN CASO DE DUDAS O PARA MAYOR INFORMACION, ESTAMOS A SUS ORDENES EN BANORTE DONDE UNO DE NUESTROS EJECUTIVOS CON GUSTO LO PODRA ATENDER.

Advertencia: Incumplir sus obligaciones le puede generar comisiones.

El presente estado de cuenta no es un comprobante fiscal.

La fecha de corte coincide con la fecha de terminación del periodo que se señala en el presente estado de cuenta. Las operaciones efectuadas durante los días no laborales o después de la hora de corte de fin de día serán consideradas en nuestra contabilidad como realizadas en el siguiente día hábil bancario. Usted dispone de 90 días después de la fecha de corte para objetar la información contenida en su estado de cuenta, de no hacerlo se asumirá su conformidad al respecto.

Cuando no reciba su estado de cuenta durante los 20 días siguientes de la fecha de corte, y no haya dado instrucciones para que no se le envíe, favor de solicitarlo en su sucursal.

En el caso de avisos de modificaciones al contrato de adhesión, recuerde que, si así lo decide, tiene derecho a solicitar la cancelación de su cuenta dentro de los 30 días naturales posteriores a la notificación recibida, sin responsabilidad alguna a su cargo cubriendo, en su caso, los adeudos que se hayan generado a la fecha.

Aviso de privacidad

Ponemos a su disposición el Aviso de Privacidad en www.banorte.com en el entendido de que su información será tratada con sujeción a los fines establecidos en el referido Aviso de Privacidad.

Consultas, Reclamaciones, y Aclaraciones

Banco Mercantil del Norte S.A. Institución de Banca Múltiple, Grupo Financiero Banorte recibe las consultas, reclamaciones o aclaraciones, a través de su **Unidad Especializada de Atención a Usuarios (UNE)**, ubicada en Av. Paseo de la Reforma 195 Piso 1, Colonia Cuauhtémoc, C.P. 06500, Alcaldía Cuauhtémoc, Ciudad de México, Correo electrónico: une@banorte.com, o al Teléfono: **800 627 2292** así como en cualquiera de sus sucursales. En el caso de no obtener una respuesta satisfactoria o en el caso de requerir consultar y/o comparar información sobre comisiones podrá acudir a la Comisión Nacional para la Protección y Defensa de los Usuarios de Servicios Financieros www.condusef.gob.mx con número telefónico de atención en la Ciudad de México (55) 5340 0999 y desde el interior de la República el **800 999 8080**.

Referencia de Abreviaturas

ABO	Abono	COM	Comisión	EDO	Estado	O/B	Otro Banco
ATM	Cajero Automático	CONS	Consulta	I.S.R	Impuesto Sobre la Renta	PZO	Plazo
BTE	Banorte	CPA	Compra	I.V.A	Impuesto al Valor Agregado	R.F.C	Registro Federal de Causantes
CAM	Cámara de compensación	CTA	Cuenta	INT	Interés (es)	REV	Reverso
CAP	Capital	DEP	Depósito	INTBC	Interbancaria	S.B.C	Saldo salvo Buen Cobro
CHEQ/CHQ	Cheque	DEV	Devolución	INV	Inversión	VEN	Ventanilla
CLABE	Clave Bancaria Estandarizada	DISP	Disposición/Dispersión	LIQ	Liquidación (Pago)		



Los productos anteriormente descritos se encuentran protegidos por el Instituto para la Protección del Ahorro Bancario (IPAB) hasta por un monto equivalente a 400,000 UER por cliente, por Institución. Lo anterior de conformidad con las disposiciones legales que regulan a dicho Instituto. Vista la página www.ipab.org.mx

COMPROBANTE FISCAL DIGITAL ▼

0256607479 - ENLACE GLOBAL PM C/INTERESES

Folio Fiscal: 2EF988D5-BA75-43D5-AFB5-ESBE2CE12542
No de Serie del Certificado del SAT: 00001000000507237013
No de Serie del Certificado del Emisor: 00001000000504876057
Fecha y hora de certificación: 2022-03-02T09:52:08
Lugar y fecha de elaboración: 64830 2022-02-28
Forma de pago: 03-Transferencia electrónica de fondos

Sello Digital del CFDI:

G7bKROcnfPMBx1oUjmFbx89I5e0s+4iuV2/JnloDIV0fbhuj+LhM5jxf3h+KCrdw/7py42F4zAjrl0ZcreL4qmHEKPIBKVn0+QJCP2kljbeYdckJxKT4iVwheb2cqFr6U0qWUkdrxwG15bB+TQnZJVm2iDXtOM56CISQ00phmlx7+Tkt3mPoUOkVZ2bjidOWhF70h8SPaBgXtwwSUgz5FRNdH5ZPI8KAen4uxnCSHid9i42WovLhRCyiJUAHY4IQP7DlqzdJAdRh1Sz2Y+VOrJ39Ww8UUVBkXMgmoYLnPdnhv9JNBrAuJ1qjDL5GcXMSRHvpsJm+HY3/mZTfan85A==

Sello del SAT:

I0ggqeNqMF5Z7Kdcio5+KS9Ikbh1qoDi7rCFiDxHcuB1NR+f0xqXHsQCW9ZrWAAxHEUnfx2ziH3NWBHh07zifWnKANf9pvaU4GWdU0kKcx/roG00xXYeBlr4Pr+f+PswOg0feCdfad6S45hsNK+YmSrEmf/Qcm+HPj3Uo9Vvb+Gb6ugicTDJxck2RUp4o+ois03InllMrqIUCbyGiYtrLRM0Dy3qGsYJU8yUjBtrKSo+RdNZdOhEuyiW5ijUFGYIEXj/JHA2HzllPLNn2n2RKYgEVqpTJCAfhmQ2sPYnAQdr2gBfNPSJKAr79uSluq/0vZvkJnds5nn0ZaFAFA==

**Cadena original del complemento de certificación:**

||1.1|2EF988D5-BA75-43D5-AFB5-ESBE2CE12542|2022-03-02T09:52:08|DCD090706E42||G7bKROcnfPMBx1oUjmFbx89I5e0s+4iuV2/JnloDIV0fbhuj+LhM5jxf3h+KCrdw/7py42F4zAjrl0ZcreL4qmHEKPIBKVn0+QJCP2kljbeYdckJxKT4iVwheb2cqFr6U0qWUkdrxwG15bB+TQnZJVm2iDXtOM56CISQ00phmlx7+Tkt3mPoUOkVZ2bjidOWhF70h8SPaBgXtwwSUgz5FRNdH5ZPI8KAen4uxnCSHid9i42WovLhRCyiJUAHY4IQP7DlqzdJAdRh1Sz2Y+VOrJ39Ww8UUVBkXMgmoYLnPdnhv9JNBrAuJ1qjDL5GcXMSRHvpsJm+HY3/mZTfan85A==|00001000000507237013||

Versión CFDI: 3.3**Importe Total:** SESENTA Y TRES PESOS 80/100 M.N.**Unidad de Medida:** E48-Unidad de servicio**Método de Pago:** PUE-Pago en una sola exhibición**Lugar de Expedición:** 64830**Régimen Fiscal:** 601-General de Ley Personas Morales

Este documento es una representación impresa de un CFDI

UNIVERSIDAD TECNOLÓGICA DEL NORTE DE COAHUILA

ORGANISMO DESCENTRALIZADO DEL GOBIERNO DEL ESTADO
CONCILIACION BANCARIA AL 28 DE FEBRERO DEL 2022
 BANCO MERCANTIL DEL NORTE CTA. No.1151943859 FONCYT PROYECTO III

FECHA DE EXP. DE CH.	No. CH.	CONCEPTO	LIBROS		BANCOS	
			DEBE	HABER	DEBE	HABER
		SALDOS	\$ 17,500.00			\$ 17,500.00
		DEPOSITOS NO REGISTRADOS				
		CARGOS NO REGISTRADOS				
		CHEQUES EN TRANSITO				
SUMAS			\$ 17,500.00	\$ -	\$ -	\$ 17,500.00
SALDO CONCILIADO				\$ 17,500.00	\$ 17,500.00	
SUMAS IGUALES			\$ 17,500.00	\$ 17,500.00	\$ 17,500.00	\$ 17,500.00

HECHO POR

 L.A.E. ADRIAN E. SALOMON HERNANDEZ
 CONTABILIDAD

REVISADO POR

 L.C. EBERARDO VAZQUEZ ORTIZ
 DIR. DE ADMINISTRACION Y FINANZAS

AUTORIZADO POR

 MTRD. OSCAR FERNANDO LOPEZ ELIZONDO
 RECTOR

UNIVERSIDAD TECNOLÓGICA DEL NORTE DE COAHUILA
 CALLE CR 57 KM 18 PISO 2 DEPTO. 1

 RIO ESCONDIDO
 PIEDRAS NEGRAS COAH. C.P. 26093
 SUCURSAL: 0088 PIEDRAS NEGRAS
 TIPO DE ENVÍO: CORREO

 NO. DE CLIENTE: 09800297
 RFC: UTN980430815

 DATOS DE SUCURSAL:
 PLAZA:
 DIRECCIÓN: JIMENEZ 514 RESIDENCIAL LAS FUENTES
 TELÉFONO: 7825349

INFORMACIÓN DEL PERIODO

 Periodo Del 01/Febrero/2022 al 28/Febrero/2022
 Fecha de corte 28/Febrero/2022
 Moneda PESOS

RESUMEN INTEGRAL

Producto	No. de Cuenta	CLABE	Saldo anterior	Saldo al corte
ENLACE GLOBAL PM S/INTERESES	1151943859	072 075 01151943859 7	\$17,500.00	\$17,500.00
TOTAL			\$17,500.00	\$17,500.00

DETALLE ENLACE GLOBAL PM S/INT. ▼
Resumen del periodo

Saldo inicial del periodo	\$ 17,500.00
+ Total de depósitos	\$ 0.00
- Total de retiros	\$ 0.00
+ Intereses Netos Ganados	\$ 0.00
- Total de comisiones Cobradas / Pagadas	\$ 0.00
- IVA sobre comisiones (16%)	\$ 0.00
- Intereses Cobrados / Pagados	\$ 0.00
Saldo actual	\$ 17,500.00
Saldo disponible al día*	\$ 17,500.00

Saldo Promedio

Saldo promedio mínimo	\$ 10,000.00
En el Periodo 01 Feb al 28 Feb:	\$ 17,500.00
Días que comprende el periodo	28

Intereses devengados

Tasa Bruta Anual	0.00%
Interés Tasa Bruta Anual	\$ 0.00
Retención de ISR	\$ 0.00

INTERESES NETOS GANADOS \$ 0.00

Saldo no disponible al día

Depósitos de Cheques S.B.C.	\$ 0.00
Ret. Garantía Líquida	\$ 0.00
Comisiones pendientes de aplicar	\$ 0.00
Compras no aplicadas	\$ 0.00

TOTAL \$ 0.00

Resumen de comisiones

Cheques girados	0
Cheques girados sin comisión	0
Cheques girados con comisión	0
Importe de la comisión	\$ 0.00
Por cheques devueltos	\$ 0.00
Otras comisiones	\$ 0.00

ENLACE GLOBAL PM S/INTERESES
 (Saldo inicial de \$17,500.00)

DEPÓSITOS	\$ 0.00
RETIROS	\$ 0.00
COMISIONES	\$ 0.00
OTROS CARGOS	\$ 0.00
SALDO FINAL	\$17,500.00

DESCARGA Y ACTIVA TU BANORTE MÓVIL SIN COSTO

- 1 Captura tu número de cuenta o tarjeta
- 2 Ingresas los datos de la tarjeta
- 3 Recibirás un código de activación
 - Si eres Android se captura en automático
 - Si eres iOS selecciona el código que aparece arriba de tu teclado
- 4 Crea tu contraseña

¡Y listo!
 Ya puedes realizar
 operaciones y manejar tu
 dinero desde donde estés.

Escanea este código
 con tu teléfono
 para descargar
 Banorte Móvil.



Aplicación Banorte Móvil disponible para dispositivos Android e iOS. Para más detalles visita nuestra página: www.banorte.com



DETALLE DE MOVIMIENTOS (PESOS) ▾

Enlace Global Pm S/Intereses

FECHA	DESCRIPCIÓN / ESTABLECIMIENTO	MONTO DEL DEPOSITO	MONTO DEL RETIRO	SALDO
31-ENE-22	SALDO ANTERIOR			17,500.00
	SIN MOVIMIENTOS			

MANEJA TU NÓMINA DESDE BANORTE MÓVIL

Lleva el control desde tu celular con total seguridad:

Recibe notificaciones de tus depósitos

Paga tus servicios y realiza transferencias rápidas

Consulta tu saldo y movimientos en minutos

Contrata desde tu celular: Créditos de Nómina, Tarjetas de Crédito, Seguros, Fondos de Inversión o Pagare



¡Disfruta de tu nómina siempre que la necesites!

Aplica legislación. Para Banorte Móvil aplica nuestra política de datos de acuerdo a nuestra política de privacidad. Sujeto a aprobación de crédito. El seguro es operado por Seguros Banorte, S.A. de CV, Grupo Financiero Banorte. Productos operados por Banorte Inversión del Norte, S.A., Institución de Banca Múltiple, Grupo Financiero Banorte. Consulta términos, condiciones, contenidos y requisitos de contratación de los productos y servicios en www.banorte.com

OTROS ▾

Informe de Depósitos en efectivo (IDE) mayores a \$15,000 pesos.

	FEBRERO de 2022
Mes:	\$ 1,538,028.97
Excedentes de depósitos	\$ 20,6525
Tipo de Cambio	
Resumen por cliente del ejercicio 2022	\$ 2,110,094.70
Monto de excedente de depósitos	

*Los depósitos en efectivo presentados en el presente informe son aquellos que exceden la cantidad de \$15,000 (Quince mil pesos 00/100) de forma acumulada en todas las cuentas bajo titularidad del cliente dentro de un mes calendario.

MENSAJES IMPORTANTES

ESTIMADO CLIENTE, LE INFORMAMOS QUE LAS CONSTANCIAS FISCALES DEL EJERCICIO 2021 CORRESPONDIENTES A SUS CUENTAS INVERSIONES A PLAZO, FONDOS DE INVERSION, INVERSIONES DE MESA DE DINERO Y CREDITOS HIPOTECARIOS, SE ENCUENTRAN A SU DISPOSICION PARA SU CONSULTA. PUEDE DESCARGARLOS DESDE BANCO EN LINEA, DANDO CLIC EN LA IMAGEN DE SU USUARIO DEBAJO DEL BOTON "SALIR", ELIGE LA OPCION "CONSTANCIAS DE INTERES REAL" PARA SELECCIONAR EL PERIODO, O SI LO PREFERE, SOLICITELA(S) EN CUALQUIERA DE NUESTRAS SUCURSALES. EN CASO DE DUDAS O PARA MAYOR INFORMACION, ESTAMOS A SUS ORDENES EN BANORTE DONDE UNO DE NUESTROS EJECUTIVOS CON GUSTO LO PODRA ATENDER.

Advertencia: Incumplir sus obligaciones le puede generar comisiones. El presente estado de cuenta no es un comprobante fiscal.

La fecha de corte coincide con la fecha de terminación del periodo que se señala en el presente estado de cuenta. Las operaciones efectuadas durante los días no laborales o después de la hora de corte de fin de día serán consideradas en nuestra contabilidad como realizadas en el siguiente día hábil bancario. Usted dispone de 90 días después de la fecha de corte para objetar la información contenida en su estado de cuenta, de no hacerlo se asumirá su conformidad al respecto.

Cuando no reciba su estado de cuenta durante los 20 días siguientes de la fecha de corte, y no haya dado instrucciones para que no se le envíe, favor de solicitarlo en su sucursal.

En el caso de avisos de modificaciones al contrato de adhesión, recuerde que, si así lo decide, tiene derecho a solicitar la cancelación de su cuenta dentro de los 30 días naturales posteriores a la notificación recibida, sin responsabilidad alguna a su cargo cubriendo, en su caso, los adeudos que se hayan generado a la fecha.

Aviso de privacidad

Ponemos a su disposición el Aviso de Privacidad en www.banorte.com en el entendido de que su información será tratada con sujeción a los fines establecidos en el referido Aviso de Privacidad.

Consultas, Reclamaciones, y Aclaraciones

Banco Mercantil del Norte S.A. Institución de Banca Múltiple, Grupo Financiero Banorte recibe las consultas, reclamaciones o aclaraciones, a través de su Unidad Especializada de Atención a Usuarios (UNE), ubicada en Av. Paseo de la Reforma 195 Piso 1, Colonia Cuauhtémoc, C.P. 06500, Alcaldía Cuauhtémoc, Ciudad de México, Correo electrónico: une@banorte.com, o al Teléfono: **800 627 2292** así como en cualquiera de sus sucursales. En el caso de no obtener una respuesta satisfactoria o en el caso de requerir consultar y/o comparar información sobre comisiones podrá acudir a la Comisión Nacional para la Protección y Defensa de los Usuarios de Servicios Financieros www.condusef.gob.mx con número telefónico de atención en la Ciudad de México (55) 5340 0999 y desde el interior de la República el **800 999 8080**.

Referencia de Abreviaturas

ABO	Abono	COM	Comisión	EDO	Estado	O/B	Otro Banco
ATM	Cajero Automático	CONS	Consulta	I.S.R	Impuesto Sobre la Renta	PZO	Plazo
BTE	Banorte	CPA	Compra	I.V.A	Impuesto al Valor Agregado	R.F.C	Registro Federal de Causantes
CAM	Cámara de compensación	CTA	Cuenta	INT	Interés (es)	REV	Reverso
CAP	Capital	DEP	Depósito	INTBC	Interbancaria	S.B.C	Saldo salvo Buen Cobro
CHEQ/CHQ	Cheque	DEV	Devolución	INV	Inversión	VEN	Ventanilla
CLABE	Clave Bancaria Estandarizada	DISP	Disposición/Dispersión	LIQ	Liquidación (Pago)		



Los productos anteriormente descritos se encuentran protegidos por el Instituto para la Protección del Ahorro Bancario (IPAB) hasta por un monto equivalente a 400,000 UDI por cliente, por Institución. Lo anterior de conformidad con las disposiciones legales que regulan a dicho Instituto. Visite la página www.ipab.org.mx

UNIVERSIDAD TECNOLÓGICA DEL NORTE DE COAHUILA

ORGANISMO DESCENTRALIZADO DEL GOBIERNO DEL ESTADO

CONCILIACION BANCARIA AL 28 DE FEBRERO DEL 2022

BANCO MERCANTIL DEL NORTE CTA. No. 1151943840 FONCYT PROYECTO IV

FECHA DE EXP. DE CH.	No. CH.	CONCEPTO	LIBROS		BANCOS	
			DEBE	HABER	DEBE	HABER
		SALDOS	\$ 16,500.00			\$ 16,500.00
		DEPOSITOS NO REGISTRADOS				
		CARGOS NO REGISTRADOS				
		CHEQUES EN TRANSITO				
		SUMAS	\$ 16,500.00	\$ -	\$ -	\$ 16,500.00
		SALDO CONCILIADO		\$ 16,500.00	\$ 16,500.00	
		SUMAS IGUALES	\$ 16,500.00	\$ 16,500.00	\$ 16,500.00	\$ 16,500.00

HECHO POR

 L.A.E. ADRIÁN E. SALOMÓN HERNÁNDEZ
 CONTABILIDAD

REVISADO POR

 L.C. EBERARDO VAZQUEZ ORTIZ
 DIR. DE ADMINISTRACION Y FINANZAS

AUTORIZADO POR

 MTR. OSCAR FERNANDO LOPEZ ELIZONDO
 RECTOR

UNIVERSIDAD TECNOLÓGICA DEL NORTE DE COAHUILA
 CALLE CR 57 KM 18 PISO 2 DEPTO. 1

 RIO ESCONDIDO
 PIEDRAS NEGRAS COAH. C.P. 26093
 SUCURSAL: 0088 PIEDRAS NEGRAS
 TIPO DE ENVÍO: CORREO

 NO. DE CLIENTE: 09800297
 RFC: UTR980430815

 DATOS DE SUCURSAL:
 PLAZA:
 DIRECCIÓN: JIMENEZ 514 RESIDENCIAL LAS FUENTES
 TELÉFONO: 7825349

INFORMACIÓN DEL PERIODO

 Periodo Del 01/Febrero/2022 al 28/Febrero/2022
 Fecha de corte 28/Febrero/2022
 Moneda PESOS

RESUMEN INTEGRAL

Producto	No. de Cuenta	CLABE	Saldo anterior	Saldo al corte
ENLACE GLOBAL PM S/INTERESES	1151943840	072 075 01151943840 3	\$16,500.00	\$16,500.00
TOTAL			\$16,500.00	\$16,500.00

DETALLE	ENLACE GLOBAL PM S/INT. ▼
Resumen del período	
Saldo inicial del período	\$ 16,500.00
+ Total de depósitos	\$ 0.00
- Total de retiros	\$ 0.00
+ Intereses Netos Ganados	\$ 0.00
- Total de comisiones Cobradas / Pagadas	\$ 0.00
- IVA sobre comisiones (16%)	\$ 0.00
- Intereses Cobrados / Pagados	\$ 0.00
Saldo actual	\$ 16,500.00
Saldo disponible al día*	\$ 16,500.00
Saldo Promedio	
Saldo promedio mínimo	\$ 10,000.00
En el Período 01 Feb al 28 Feb:	\$ 16,500.00
Días que comprende el período	28
Intereses devengados	
Tasa Bruta Anual	0.00%
Interés Tasa Bruta Anual	\$ 0.00
Retención de ISR	\$ 0.00
INTERESES NETOS GANADOS	\$ 0.00
Saldo no disponible al día	
Depósitos de Cheques S.B.C.	\$ 0.00
Ret. Garantía Líquida	\$ 0.00
Comisiones pendientes de aplicar	\$ 0.00
Compras no aplicadas	\$ 0.00
TOTAL	\$ 0.00
Resumen de comisiones	
Cheques girados	0
Cheques girados sin comisión	0
Cheques girados con comisión	0
Importe de la comisión	\$ 0.00
Por cheques devueltos	\$ 0.00
Otras comisiones	\$ 0.00

ENLACE GLOBAL PM S/INTERESES
 (Saldo inicial de \$16,500.00)

DEPÓSITOS	\$ 0.00
RETIROS	\$ 0.00
COMISIONES	\$ 0.00
OTROS CARGOS	\$ 0.00
SALDO FINAL	\$16,500.00

DESCARGA Y ACTIVA TU BANORTE MÓVIL SIN COSTO

- Captura tu número de cuenta o tarjeta
- Ingresa los datos de la tarjeta
- Recibirás un código de activación
 - Si usas Android se captura en automático
 - Si eres iOS selecciona el código que aparece arriba de tu teclado
- Crea tu contraseña

¡Y listo!
 Ya puedes realizar
 operaciones y manejar tu
 dinero desde donde estés.

Escanea este código
 con tu teléfono
 para descargar
 Banorte Móvil.



DETALLE DE MOVIMIENTOS (PESOS) ▼

Enlace Global Pm S/Intereses

FECHA	DESCRIPCIÓN / ESTABLECIMIENTO	MONTO DEL DEPOSITO	MONTO DEL RETIRO	SALDO
31-ENE-22	SALDO ANTERIOR			16,500.00
	SIN MOVIMIENTOS			

MANEJA TU NÓMINA DESDE BANORTE MÓVIL

Lleva el control desde tu celular con total seguridad:

- Recibe notificaciones de tus depósitos
- Paga tus servicios y realiza transferencias rápidas
- Consulta tu saldo y movimientos en minutos
- Contrata desde tu celular: Créditos de Nómina, Tarjetas de Crédito, Seguros, Fondos de Inversión o Pagos



¡Disfruta de tu nómina siempre que la necesites!

Aplica restricciones. Para Banorte Móvil aplicamos por uso de datos de acceso a la compañía telefónica. Sujeto a aprobación de crédito. El seguro es operado por Seguros Banorte, S.A. de C.V. Grupo Financiero Banorte. Producto operado por Servis Financiero del Norte, S.A., Institución de Banca Múltiple, Grupo Financiero Banorte. Consultar términos, condiciones, comisiones y límites de contratación de los productos y servicios en Banorte.com

OTROS ▼

Informe de Depósitos en efectivo (IDE) mayores a \$15,000 pesos

Mes:	FEBRERO de 2022
Excedentes de depósitos	\$ 1,538,028.97
Tipo de Cambio	\$ 20.6525
Resumen por cliente del ejercicio 2022	
Monto de excedente de depósitos	\$ 2,110,094.70

*Los depósitos en efectivo presentados en el presente informe son aquellos que exceden la cantidad de \$15,000 (Quince mil pesos 00/100) de forma acumulada en todas las cuentas bajo titularidad del cliente dentro de un mes calendario.

MENSAJES IMPORTANTES

ESTIMADO CLIENTE, LE INFORMAMOS QUE LAS CONSTANCIAS FISCALES DEL EJERCICIO 2021 CORRESPONDIENTES A SUS CUENTAS INVERSIONES A PLAZO, FONDOS DE INVERSION, INVERSIONES DE MESA DE DINERO Y CREDITOS HIPOTECARIOS, SE ENCUENTRAN A SU DISPOSICION PARA SU CONSULTA. PUEDE DESCARGARLOS DESDE BANCO EN LINEA, DANDO CLIC EN LA IMAGEN DE SU USUARIO DEBAJO DEL BOTON "SALIR", ELIGE LA OPCION "CONSTANCIAS DE INTERES REAL" PARA SELECCIONAR EL PERIODO, O SI LO PREFIERE, SOLICITELA(S) EN CUALQUIERA DE NUESTRAS SUCURSALES. EN CASO DE DUDAS O PARA MAYOR INFORMACION, ESTAMOS A SUS ORDENES EN BANORTE DONDE UNO DE NUESTROS EJECUTIVOS CON GUSTO LO PODRA ATENDER.

Advertencia: Incumplir sus obligaciones le puede generar comisiones. El presente estado de cuenta no es un comprobante fiscal.

La fecha de corte coincide con la fecha de terminación del periodo que se señala en el presente estado de cuenta. Las operaciones efectuadas durante los días no laborales o después de la hora de corte de fin de día serán consideradas en nuestra contabilidad como realizadas en el siguiente día hábil bancario. Usted dispone de 90 días después de la fecha de corte para objetar la información contenida en su estado de cuenta, de no hacerlo se asumirá su conformidad al respecto.

Cuando no reciba su estado de cuenta durante los 20 días siguientes de la fecha de corte, y no haya dado instrucciones para que no se le envíe, favor de solicitarlo en su sucursal.

En el caso de avisos de modificaciones al contrato de adhesión, recuerde que, si así lo decide, tiene derecho a solicitar la cancelación de su cuenta dentro de los 30 días naturales posteriores a la notificación recibida, sin responsabilidad alguna a su cargo cubriendo, en su caso, los adeudos que se hayan generado a la fecha.

Aviso de privacidad

Ponemos a su disposición el Aviso de Privacidad en www.banorte.com en el entendido de que su información será tratada con sujeción a los fines establecidos en el referido Aviso de Privacidad.

Línea Directa para su empresa:

Ciudad de México: (55) 5140 5640 | Monterrey: (81) 8156 9640 | Guadalajara: (33) 3669 9040 | Resto del país: 800 - DIRECTA (3473282) | Visita nuestra página: www.banorte.com
 Banco Financiero del Norte S.A. Institución de Banca Múltiple Grupo Financiero Banorte, Av. Revalación No. 3000, Colonia Privilegiada C.P. 44180, Monterrey Nuevo León, R.F.C. BBN0111209927

Consultas, Reclamaciones, y Aclaraciones

Banco Mercantil del Norte S.A. Institución de Banca Múltiple, Grupo Financiero Banorte recibe las consultas, reclamaciones o aclaraciones, a través de su **Unidad Especializada de Atención a Usuarios (UNE)**, ubicada en Av. Paseo de la Reforma 195 Piso 1, Colonia Cuauhtémoc, C.P. 06500, Alcaldía Cuauhtémoc, Ciudad de México, Correo electrónico: une@banorte.com, o al Teléfono: **800 627 2292** así como en cualquiera de sus sucursales. En el caso de no obtener una respuesta satisfactoria o en el caso de requerir consultar y/o comparar información sobre comisiones podrá acudir a la Comisión Nacional para la Protección y Defensa de los Usuarios de Servicios Financieros www.condusef.gob.mx con número telefónico de atención en la Ciudad de México (55) **5340 0999** y desde el interior de la República el **800 999 8080**.

Referencia de Abreviaturas

ABO	Abono	COM	Comisión	EDO	Estado	OVB	Otro Banco
ATM	Cajero Automático	CONS	Consulta	I.S.R	Impuesto Sobre la Renta	PZO	Plazo
BTE	Banorte	CPA	Compra	I.V.A	Impuesto al Valor Agregado	R.F.C	Registro Federal de Causantes
CAM	Cámara de compensación	CTA	Cuenta	INT	Interés (es)	REV	Reverso
CAP	Capital	DEP	Depósito	INTBC	Interbancaria	S.B.C	Saldo salvo Buen Cobro
CHEQ/CHQ	Cheque	DEV	Devolución	INV	Inversión	VEN	Ventanilla
CLABE	Clave Bancaria Estandarizada	DISP	Disposición/Dispersión	LIQ	Liquidación (Pago)		



Los productos anteriormente descritos se encuentran protegidos por el Instituto para la Protección del Ahorro Bancario (IPAB) hasta por un monto equivalente a 400,000 LDI por cliente, por institución. Lo anterior de conformidad con las disposiciones legales que regulan a dicho Instituto. Vista la página www.ipab.org.mx

UNIVERSIDAD TECNOLÓGICA DEL NORTE DE COAHUILA

ORGANISMO DESCENTRALIZADO DEL GOBIERNO DEL ESTADO

CONCILIACION BANCARIA AL 28 DE FEBRERO DEL 2022

BANCO MERCANTIL DEL NORTE CTA. No. 032-663740-9 EMISORA DE NOMINA

FECHA DE EXP. DE CH.	No. CH.	CONCEPTO	LIBROS		BANCOS	
			DEBE	HABER	DEBE	HABER
		SALDOS	\$ 3,809.88			\$ 3,809.88
		<u>DEPOSITOS NO REGISTRADOS</u>				
		<u>CARGOS NO REGISTRADOS</u>				
		<u>CHEQUES EN TRANSITO</u>				
		SUMAS	\$ 3,809.88	\$ -	\$ -	\$ 3,809.88
		SALDO CONCILIADO		\$ 3,809.88	\$ 3,809.88	
		SUMAS IGUALES	\$ 3,809.88	\$ 3,809.88	\$ 3,809.88	\$ 3,809.88

HECHO POR

 L.A.E. ADRIAN E. SALOMON HERNANDEZ
 CONTABILIDAD

REVISADO POR

 L.C. EBERARDO VAZQUEZ ORTIZ
 DIR. DE ADMINISTRACION Y FINANZAS

AUTORIZADO POR

 MTRD. OSCAR FERNANDO LOPEZ ELIZONDO
 RECTOR

DETALLE DE MOVIMIENTOS (PESOS) ▼				
Enlace Global Pm S/Intereses				
FECHA	DESCRIPCIÓN / ESTABLECIMIENTO	MONTO DEL DEPÓSITO	MONTO DEL RETIRO	SALDO
31-ENE-22	SALDO ANTERIOR			4,556.92
14-FEB-22	DEPOSITO DE CUENTA PROPIA 0000140222, DE LA CUENTA 1164868420 TRASPASO NOMINA ESTATAL	1,160,249.85		1,164,806.77
14-FEB-22	CARGO DEP ELEC N L 23377		1,160,249.85	4,556.92
14-FEB-22	COM NL23377 C01 R 161		322.00	4,234.92
14-FEB-22	IVA. COM. NOMINA LINEA		51.52	4,183.40
24-FEB-22	DEPOSITO DE CUENTA PROPIA 0024022022, DE LA CUENTA 1164868420 TRASPASO NOMINA ESTATAL	1,167,985.09		1,172,168.49
25-FEB-22	CARGO DEP ELEC N L 23377		1,167,985.09	4,183.40
25-FEB-22	COM NL23377 C01 R 161		322.00	3,861.40
25-FEB-22	IVA. COM. NOMINA LINEA		51.52	3,809.88

MANEJA TU NÓMINA DESDE BANORTE MÓVIL

Lleva el control desde tu celular con total seguridad:

- Recibe notificaciones de tus depósitos
- Paga tus servicios y realiza transferencias rápidas
- Consulta tu saldo y movimientos en minutos
- Contrata desde tu celular: Créditos de Nómina, Tarjetas de Crédito, Seguros, Fondos de Inversión y Pagos

¡Disfruta de tu nómina siempre que la necesites!

Aplica inversiones. Para Banorte Móvil aplica solo por uso de datos o conexión a compañía telefónica. Sujeto a aprobación de crédito. Ejercicios operados por Seguros Banorte, S.A. de C.V. Grupo Financiero Banorte. Productos operados por Banco Mercantil del Norte, S.A., Institución de Banca Múltiple, Grupo Financiero Banorte. Consulta términos, condiciones, comisiones y requisitos de contratación de los productos y condiciones generales del seguro en banorte.com



OTROS ▼	
Informe de Depósitos en efectivo (IDE) mayores a \$15,000 pesos	

Mes:	FEBRERO de 2022
Excedentes de depósitos	\$ 1,538,028.97
Tipo de Cambio	\$ 20.6525
Resumen por cliente del ejercicio 2022	
Monto de excedente de depósitos	\$ 2,110,094.70

*Los depósitos en efectivo presentados en el presente informe son aquellos que exceden la cantidad de \$15,000 (Quince mil pesos 00/100) de forma acumulada en todas las cuentas bajo titularidad del cliente dentro de un mes calendario.

MENSAJES IMPORTANTES

ESTIMADO CLIENTE, LE INFORMAMOS QUE LAS CONSTANCIAS FISCALES DEL EJERCICIO 2021 CORRESPONDIENTES A SUS CUENTAS INVERSIONES A PLAZO, FONDOS DE INVERSION, INVERSIONES DE MESA DE DINERO Y CREDITOS HIPOTECARIOS, SE ENCUENTRAN A SU DISPOSICION PARA SU CONSULTA. PUEDE DESCARGARLOS DESDE BANCO EN LINEA, DANDO CLIC EN LA IMAGEN DE SU USUARIO DEBAJO DEL BOTON "SALIR", ELIGE LA OPCION "CONSTANCIAS DE INTERES REAL" PARA SELECCIONAR EL PERIODO, O SI LO PREFERE, SOLICITELA(S) EN CUALQUIERA DE NUESTRAS SUCURSALES. EN CASO DE DUDAS O PARA MAYOR INFORMACION, ESTAMOS A SUS ORDENES EN BANORTE DONDE UNO DE NUESTROS EJECUTIVOS CON GUSTO LO PODRA ATENDER.

Advertencia: Incumplir sus obligaciones le puede generar comisiones.
El presente estado de cuenta no es un comprobante fiscal.

La fecha de corte coincide con la fecha de terminación del periodo que se señala en el presente estado de cuenta. Las operaciones efectuadas durante los días no laborales o después de la hora de corte de fin de día serán consideradas en nuestra contabilidad como realizadas en el siguiente día hábil bancario. Usted dispone de 90 días después de la fecha de corte para objetar la información contenida en su estado de cuenta, de no hacerlo se asumirá su conformidad al respecto.

Cuando no reciba su estado de cuenta durante los 20 días siguientes de la fecha de corte, y no haya dado instrucciones para que no se le envíe, favor de solicitarlo en su sucursal.

Línea Directa para su empresa:

Ciudad de México: (55) 5140 5640 | Monterrey: (81) 8156 9640 | Guadalajara: (33) 3669 9040 | Resto del país: 800 - DIRECTA (3473282) | Visita nuestra página: www.banorte.com
Banco Mercantil del Norte S.A. Institución de Banca Múltiple Grupo Financiero Banorte, Av. Revolución No. 1000, Colonia Polanco C.P. 04510, Monterrey Nuevo León. RFC: B08N13209127

En el caso de avisos de modificaciones al contrato de adhesión, recuerde que, si así lo decide, tiene derecho a solicitar la cancelación de su cuenta dentro de los 30 días naturales posteriores a la notificación recibida, sin responsabilidad alguna a su cargo cubriendo, en su caso, los adeudos que se hayan generado a la fecha.

Aviso de privacidad

Ponemos a su disposición el Aviso de Privacidad en www.banorte.com en el entendido de que su información será tratada con sujeción a los fines establecidos en el referido Aviso de Privacidad.

Consultas, Reclamaciones, y Aclaraciones

Banco Mercantil del Norte S.A. Institución de Banca Múltiple, Grupo Financiero Banorte recibe las consultas, reclamaciones o aclaraciones, a través de su Unidad Especializada de Atención a Usuarios (UNE), ubicada en Av. Paseo de la Reforma 195 Piso 1, Colonia Cuauhtémoc, C.P. 06500, Alcaldía Cuauhtémoc, Ciudad de México, Correo electrónico: une@banorte.com, o al Teléfono: **800 627 2292** así como en cualquiera de sus sucursales. En el caso de no obtener una respuesta satisfactoria o en el caso de requerir consultar y/o comparar información sobre comisiones podrá acudir a la Comisión Nacional para la Protección y Defensa de los Usuarios de Servicios Financieros www.condusef.gob.mx con número telefónico de atención en la Ciudad de México **(55) 5340 0999** y desde el interior de la República el **800 999 8080**.

Referencia de Abreviaturas

ABO	Abono	COM	Comisión	EDO	Estado	O/B	Otro Banco
ATM	Cajero Automático	CONS	Consulta	I.S.R	Impuesto Sobre la Renta	PZO	Plazo
BTE	Banorte	CPA	Compra	I.V.A	Impuesto al Valor Agregado	R.F.C	Registro Federal de Causantes
CAM	Cámara de compensación	CTA	Cuenta	INT	Interés (es)	REV	Reverso
CAP	Capital	DEP	Depósito	INTBC	Interbancaria	S.B.C	Saldo salvo Buen Cobro
CHEQ/CHQ	Cheque	DEV	Devolución	INV	Inversión	VEN	Ventanilla
CLABE	Clave Bancaria Estandarizada	DISP	Disposición/Dispersión	LIQ	Liquidación (Pago)		



Los productos anteriormente descritos se encuentran protegidos por el Instituto para la Protección del Ahorro Bancario (IPAB) hasta por un monto equivalente a 400,000 UDI por cliente, por Institución. Lo anterior de conformidad con las disposiciones legales que regulan a dicho Instituto. Vista la página www.ipab.org.mx

COMPROBANTE FISCAL DIGITAL

0326637409 - ENLACE GLOBAL PM S/INTERESES

Folio Fiscal: 456BB9EE-0B24-4C36-A8E8-1196BA9DCAE9
No de Serie del Certificado del SAT: 00001000000507237013
No de Serie del Certificado del Emisor: 00001000000504876057
Fecha y hora de certificación: 2022-03-02T08:18:52
Lugar y fecha de elaboración: 64830 2022-02-28
Forma de pago: 03-Transferencia electrónica de fondos

Sello Digital del CFDI:

a2roYB3cDG8hAFQvcq1zYlj+6yp0OQLzXNeYKfJ4x0e/qFF/oSqq/CCJzh038LzKg8kEhZMc1Ile5kjhQS38RAIL3e36kdzg2XmBIYhcKuoarB2wq
 Os576C2Bllvnhvi3T37M6aeFXW5sBQZTbfPtefNpkmBSP0sHNDshPRRt9I2brOpJqXYJ8CrZbQvGhIkhgduN2tR+2JroFfghjk/ex2e/eSqmMwg
 4hltFFTwxNN9X609Q9nG8FkNxr8oxOh6Guhh20f6tAfZFzNEyrfk+y6HuFD+xYz43Wv+zyFTT37BH+TyaJPVfqeQw074keTYHwD2UJllZoXvZ9
 Uu2tQ==

Sello del SAT:

jIT7IXmjDERY2scKw28g5cDdSi7kEFvwmpTaSEgDqN+OgGcOQ/mOw/6Hj07ke2HUfghRz8dZoPnFb536qIQdvC3pxNOWLZTPxQ+VvCz+sEgq
 RLf87kgIL782THN7JAzblKHhnNvyZxtZf+AxzHoff9A9UWHaYb9ILsmng69FLaxL044yFPssY04LEbCmqiyEbXtsksWP9Rmjfci2nVoJgl20HsLF/E
 mdyd4PtWjcxpVDqABVETHhCm2kbcgLqgFe6kPCdQAawaz69BhTaR1ysRnOXLA9NsB3Zd1LK6lqkvWCv/XUhnGwiczLPD15/bqPrcWaybq4rPHB
 vS7r/kl8cg==

Cadena original del complemento de certificación:

||1.1|456BB9EE-0B24-4C36-A8E8-1196BA9DCAE9|2022-03-
 02T08:18:52|DCD090706E42||a2roYB3cDG8hAFQvcq1zYlj+6yp0OQLzXNeYKfJ4x0e/qFF/oSqq/CCJzh038LzKg8kE
 hZMc1Ile5kjhQS38RAIL3e36kdzg2XmBIYhcKuoarB2wqOs576C2Bllvnhvi3T37M6aeFXW5sBQZTbfPtefNpkmBSP
 0sHNDshPRRt9I2brOpJqXYJ8CrZbQvGhIkhgduN2tR+2JroFfghjk/ex2e/eSqmMwg4hltFFTwxNN9X609Q9nG8Fk
 Nxr8oxOh6Guhh20f6tAfZFzNEyrfk+y6HuFD+xYz43Wv+zyFTT37BH+TyaJPVfqeQw074keTYHwD2UJllZoXvZ9Uu2
 tQ==|00001000000507237013||

Versión CFDI: 3.3

Importe Total: SETECIENTOS CUARENTA Y SIETE PESOS 04/100 M.N.

Unidad de Medida: E48-Unidad de servicio

Método de Pago: PUE-Pago en una sola exhibición

Lugar de Expedición: 64830

Régimen Fiscal: 601-General de Ley Personas Morales

Este documento es una representación impresa de un CFDI

UNIVERSIDAD TECNOLÓGICA DEL NORTE DE COAHUILA

ORGANISMO DESCENTRALIZADO DEL GOBIERNO DEL ESTADO
CONCILIACION BANCARIA AL 28 DE FEBRERO DEL 2022
 BANCO MERCANTIL DEL NORTE CTA. No. 0459938031 PASIVO CONTINGENTE

FECHA DE EXP. DE CH.	No. CH.	CONCEPTO	LIBROS		BANCOS	
			DEBE	HABER	DEBE	HABER
		SALDOS	\$ 975.20			\$ 975.20
		DEPOSITOS NO REGISTRADOS				
		CARGOS NO REGISTRADOS				
		CHEQUES EN TRANSITO				
SUMAS			\$ 975.20	\$ -	\$ -	\$ 975.20
SALDO CONCILIADO				\$ 975.20	\$ 975.20	
SUMAS IGUALES			\$ 975.20	\$ 975.20	\$ 975.20	\$ 975.20

HECHO POR

 L.A.E. ADRIAN E. SALOMON HERNANDEZ
 CONTABILIDAD

REVISADO POR

 L.C. EBERARDO VAZQUEZ ORTIZ
 DIR. DE ADMINISTRACION Y FINANZAS

AUTORIZADO POR

 MTRD. OSCAR FERNANDO LOPEZ ELIZONDO
 RECTOR

UNIVERSIDAD TECNOLÓGICA DEL NORTE DE COAHUILA
 CARRETERA CARRETERA 57 KM 18 SN PISO 0 DEPTO. 0

 PIEDRAS NEGRAS CENTRO
 PIEDRAS NEGRAS COAH. C.P. 26000
 SUCURSAL: 1210 PIEDRAS BUENA VISTA
 TIPO DE ENVÍO: CORREO

 NO. DE CLIENTE: 09800297
 RFC: UTN980430815

 DATOS DE SUCURSAL:
 PLAZA:
 DIRECCIÓN: LAZARO CARDENAS 1515 BUENAVISTA
 TELÉFONO: 7952381

INFORMACIÓN DEL PERIODO

Periodo	Del 01/Febrero/2022 al 28/Febrero/2022
Fecha de corte	28/Febrero/2022
Moneda	PESOS

RESUMEN INTEGRAL

Producto	No. de Cuenta	CLABE	Saldo anterior	Saldo al corte
ENLACE NEGOCIOS BASICA	0459938031	072 075 00459938031 3	\$1,439.20	\$975.20
INVERSION ENLACE NEGOCIOS	0463186615	072 075 00463186615 1	\$0.00	\$0.00
TOTAL			\$1,439.20	\$975.20

DETALLE

DETALLE	ENLACE NEGOCIOS BASICA ▼	INVERSION ENLACE NEGOCIOS ▼
Resumen del periodo		
Saldo inicial del periodo	\$ 1,439.20	\$0.00
+ Total de depósitos	\$ 0.00	\$0.00
- Total de retiros	\$ 0.00	\$0.00
+ Intereses Netos Ganados	\$ 0.00	\$0.00
- Total de comisiones Cobradas / Pagadas	\$ 400.00	\$0.00
- IVA sobre comisiones (16%)	\$ 64.00	\$0.00
- Intereses Cobrados / Pagados	\$ 0.00	\$0.00
Saldo actual	\$ 975.20	\$0.00
Saldo disponible al día*	\$ 975.20	\$0.00

Saldo Promedio		
Saldo promedio mínimo	\$ 0.00	\$0.00
En el Periodo 01 Feb al 28 Feb:	\$ 1,439.20	\$0.00
Días que comprende el periodo	28	28

Intereses devengados		
Tasa Bruta Anual	0.00%	0.00%
Interés Tasa Bruta Anual	\$ 0.00	\$0.00
Retención de ISR	\$ 0.00	\$0.00
INTERESES NETOS GANADOS	\$ 0.00	\$0.00

Saldo no disponible al día	
Depósitos de Cheques S.B.C.	\$0.00
Ret. Garantía Liquida	\$0.00
Comisiones pendientes de aplicar	\$0.00
Compras no aplicadas	\$0.00
TOTAL	\$0.00

Resumen de comisiones	
Cheques girados	0
Cheques girados sin comisión	0
Cheques girados con comisión	0
Importe de la comisión	\$ 0.00
Por cheques devueltos	\$ 0.00
Otras comisiones	\$ 0.00

ENLACE NEGOCIOS BASICA
 (Saldo inicial de \$1,439.20)

DEPÓSITOS	\$0.00
RETIROS	\$0.00
COMISIONES	\$400.00
OTROS CARGOS	\$64.00
SALDO FINAL	\$975.20

DESCARGA Y ACTIVA TU BANORTE MÓVIL SIN COSTO

- Captura tu número de cuenta o tarjeta
- Ingresa los datos de la tarjeta
- Recibirás un código de activación
 - Si eres Android se captura en automático
 - Si eres iOS selecciona el código que aparece arriba de tu teclado
- Crea tu contraseña

¡Y listo!
 Ya puedes realizar
 operaciones y manejar tu
 dinero desde donde estés.

Escanea este código
 con tu teléfono
 para descargar
 Banorte Móvil.



Línea Directa para su empresa:

Ciudad de México: (55) 5140 5640 | Monterrey: (81) 8156 9640 | Guadalajara: (33) 3649 9040 | Resto del país: 800 - DIRECTA (3473282) | Visita nuestra página: www.banorte.com

Banco Mercantil del Norte S.A. Institución de Banca Múltiple Grupo Financiero Banorte, Av. Revolución No. 1000, Colonia Polanco, C.P. 04510, Monterrey, Nuevo León, RFC BSMN - 1209927

DETALLE DE MOVIMIENTOS (PESOS) ▼				
Enlace Negocios Basica				
FECHA	DESCRIPCIÓN / ESTABLECIMIENTO	MONTO DEL DEPOSITO	MONTO DEL RETIRO	SALDO
31-ENE-22	SALDO ANTERIOR			1,439.20
28-FEB-22	COM MEMB.P.M. COMISION MEMBRESIA P. MORAL 0222		400.00	1,039.20
28-FEB-22	INA COM MEMB.P.M. COMISION MEMBRESIA P. MORAL 0222		64.00	975.20
INVERSION ENLACE NEGOCIOS				
FECHA	DESCRIPCIÓN / ESTABLECIMIENTO	MONTO DEL DEPOSITO	MONTO DEL RETIRO	SALDO
31-ENE-22	SALDO ANTERIOR			0.00
SIN MOVIMIENTOS				

MANEJA TU NÓMINA DESDE BANORTE MÓVIL

Lleva el control desde tu celular con total seguridad:

- Recibe notificaciones de tus depósitos
- Paga tus servicios y realiza transferencias rápidas
- Consulta tu saldo y movimientos en minutos
- Contrata desde tu celular: Créditos de Nómina, Tarjetas de Crédito Seguro, Fondos de Inversión o Pagaré

¡Disfruta de tu nómina siempre que la necesites!

Aplicaciones: Para Banorte Móvil aplica como para de datos de acuerdo a tu compañía telefónica. Sujeto a aprobación de crédito. El seguro agrupa por Seguros Banorte, S.A. de C.V. Grupo Financiero Banorte. Productos operados por Banorte Financiera del Norte S.A., Institución de Banca Múltiple, Grupo Financiero Banorte. Consulta términos, condiciones, comisiones y requisitos de contratación de los productos y condiciones generales del seguro en Banorte.com



OTROS ▼	
Informe de Depósitos en efectivo (IDE) mayores a \$15,000 pesos	
Mes:	FEBRERO de 2022
Excedentes de depósitos	\$ 1,538,028.97
Tipo de Cambio	\$ 20.6525
Resumen por cliente del ejercicio 2022	
Monto de excedente de depósitos	\$ 2,110,094.70

*Los depósitos en efectivo presentados en el presente informe son aquellos que exceden la cantidad de \$15,000 (Quince mil pesos 00/100) de forma acumulada en todas las cuentas bajo titularidad del cliente dentro de un mes calendario.

Ganancia Anual Total (GAT)				
NO. DE CUENTA	GAT NOMINAL ¹	GAT REAL ²	(+) INTERESES APLICABLES	(-) TOTAL DE COMISIONES
0463186615	0.00 %	-4.00 %	50.00	50.00

¹ Antes de Impuestos

² La GAT REAL es el rendimiento que obtendría después de descontar la inflación estimada

MENSAJES IMPORTANTES

ESTIMADO CLIENTE, LE INFORMAMOS QUE LAS CONSTANCIAS FISCALES DEL EJERCICIO 2021 CORRESPONDIENTES A SUS CUENTAS INVERSIONES A PLAZO, FONDOS DE INVERSION, INVERSIONES DE MESA DE DINERO Y CREDITOS HIPOTECARIOS, SE ENCUENTRAN A SU DISPOSICION PARA SU CONSULTA. PUEDE DESCARGARLOS DESDE BANCO EN LINEA, DANDO CLIC EN LA IMAGEN DE SU USUARIO DEBAJO DEL BOTON "SALIR", ELIGE LA OPCION "CONSTANCIAS DE INTERES REAL" PARA SELECCIONAR EL PERIODO, O SI LO PREFIERE, SOLICITELA(S) EN CUALQUIERA DE NUESTRAS SUCURSALES. EN CASO DE DUDAS O PARA MAYOR INFORMACION, ESTAMOS A SUS ORDENES EN BANORTE DONDE UNO DE NUESTROS EJECUTIVOS CON GUSTO LO PODRA ATENDER.

Advertencia: Incumplir sus obligaciones le puede generar comisiones.

El presente estado de cuenta no es un comprobante fiscal.

La fecha de corte coincide con la fecha de terminación del periodo que se señala en el presente estado de cuenta. Las operaciones efectuadas durante los días no laborales o después de la hora de corte de fin de día serán consideradas en nuestra contabilidad como realizadas en el siguiente día hábil bancario. Usted dispone de 90 días después de la fecha de corte para objetar la información contenida en su estado de cuenta, de no hacerlo se asumirá su conformidad al respecto.

Línea Directa para su empresa:

Ciudad de México: (55) 5140 5640 | Monterrey: (81) 8156 9640 | Guadalajara: (33) 3669 9040 | Resto del país: 800 - DIRECTA (3473282) | Visita nuestra página: www.banorte.com
 Banco Mexicano del Norte S.A. Institución de Banca Múltiple Grupo Financiero Banorte, Av. Revolución No. 1000, Colonia Primavera C.P. 44190, Monterrey Nuevo León. RFC: BSM - 1309927

Cuando no reciba su estado de cuenta durante los 20 días siguientes de la fecha de corte, y no haya dado instrucciones para que no se le envíe, favor de solicitarlo en su sucursal.

En el caso de avisos de modificaciones al contrato de adhesión, recuerde que, si así lo decide, tiene derecho a solicitar la cancelación de su cuenta dentro de los 30 días naturales posteriores a la notificación recibida, sin responsabilidad alguna a su cargo cubriendo, en su caso, los adeudos que se hayan generado a la fecha.

Aviso de privacidad

Ponemos a su disposición el Aviso de Privacidad en www.banorte.com en el entendido de que su información será tratada con sujeción a los fines establecidos en el referido Aviso de Privacidad.

Consultas, Reclamaciones, y Aclaraciones

Banco Mercantil del Norte S.A. Institución de Banca Múltiple, Grupo Financiero Banorte recibe las consultas, reclamaciones o aclaraciones, a través de su Unidad Especializada de Atención a Usuarios (UNE), ubicada en Av. Paseo de la Reforma 195 Piso 1, Colonia Cuauhtémoc, C.P. 06500, Alcaldía Cuauhtémoc, Ciudad de México, Correo electrónico: une@banorte.com, o al Teléfono: 800 627 2292 así como en cualquiera de sus sucursales. En el caso de no obtener una respuesta satisfactoria o en el caso de requerir consultar y/o comparar información sobre comisiones podrá acudir a la Comisión Nacional para la Protección y Defensa de los Usuarios de Servicios Financieros www.condusef.gob.mx con número telefónico de atención en la Ciudad de México (55) 5340 0999 y desde el interior de la República el 800 999 8080.

Referencia de Abreviaturas

ABO	Abono	COM	Comisión	EDO	Estado	O/B	Otro Banco
ATM	Cajero Automático	CONS	Consulta	I.S.R	Impuesto Sobre la Renta	PZO	Plazo
BTE	Banorte	CPA	Compra	I.V.A	Impuesto al Valor Agregado	R.F.C	Registro Federal de Causantes
CAM	Cámara de compensación	CTA	Cuenta	INT	Interés (es)	REV	Reverso
CAP	Capital	DEP	Depósito	INTBC	Interbancaria	S.B.C	Saldo salvo Buen Cobro
CHEQ/CHQ	Cheque	DEV	Devolución	INV	Inversión	VEN	Ventanilla
CLABE	Clave Bancaria Estandarizada	DISP	Disposición/Dispersión	LIQ	Liquidación (Pago)		



Los productos anteriormente descritos se encuentran protegidos por el Instituto para la Protección del Ahorro Bancario (IPAB) hasta por un monto equivalente a 400,000 UDI por cliente, por institución. Lo anterior de conformidad con las disposiciones legales que regulan a dicho Instituto. Vista la página www.ipab.org.mx

COMPROBANTE FISCAL DIGITAL

0459933031 - ENLACE NEGOCIOS BASICA

Folio Fiscal: F303D9AF-B610-4E69-97A6-D6FCA95E26DF
No de Serie del Certificado del SAT: 00001000000507237013
No de Serie del Certificado del Emisor: 00001000000504876057
Fecha y hora de certificación: 2022-03-02T04:22:56
Lugar y fecha de elaboración: 64830 2022-02-28
Forma de pago: 03-Transferencia electrónica de fondos

Sello Digital del CFDI:

MpkfKk4F1h38AaBg8eXXNfo8t80hrIRI7uxkK3kiUOcMEj0iqfimwRCI0Jul4gimFXzdt6lcpo/7435kSfx3zzDp8e9KUatSBh1H9sKlqY6KwYaQQ0K
 ezwDGM+mwxT9+DftwhHUwV8HGXB1ztntzJvQgDfSYVYpRIPU7ZzIS5thvwwfq9UD5JOzH0SAj+uHJHWC7otNNxHH768WAXqhxUmpIpxk
 Jqq5GYWid68c3INEz9Xr7qIZXn5cH2lte2IKmlacnpftbqhdaiPyuvlwl08W+sytkMIFtScsISWrxMPJv6vDwt5SZF/ePOOmQVe6Km3d2MtZVPC
 1G986aa5dMQ==

Sello del SAT:

c7Qrov07J6G6OcLoakYVpSagmheJ9rktE0W/Y7qG1/9MHG+d6OrPKxnBpFtHQ8vHuQQD0sK/wT56pKutDzUbeoouYUG+cZ5SWSRuiulgl+8U
 pd724pGPwdNhJWlaPEMyMbSZ+kCN9wGZH4v28wU4uzuS0a9jqqsioW0G8pnQyi4/Qxv/cm5LEcCcw+mOXxJ0JyN4BmqMK3Gs9ckpqDhT
 ORflr8+3UR/fsMjdRtSfaIPASAD4VtLUUK+Sjm0x0Y8lbThn/cITKLLU1dJomjliBa1fdogbfvQpXSH3PCSuCaTUY7Xi/mLMA8yTIZ3aLHMW8RD0
 CB2TIBDAm6jd32Wg==

Cadena original del complemento de certificación:

||1.1|F303D9AF-B610-4E69-97A6-D6FCA95E26DF|2022-03-
 02T04:22:56|DCD090706E42||MpkfKk4F1h38AaBg8eXXNfo8t80hrIRI7uxkK3kiUOcMEj0iqfimwRCI0Jul4gimFXzdt6
 lcpo/7435kSfx3zzDp8e9KUatSBh1H9sKlqY6KwYaQQ0KezwDGM+mwxT9+DftwhHUwV8HGXB1ztntzJvQgDfSYV
 YpRIPU7ZzIS5thvwwfq9UD5JOzH0SAj+uHJHWC7otNNxHH768WAXqhxUmpIpxkJqq5GYWid68c3INEz9Xr7qIZXn
 ScH2lte2IKmlacnpftbqhdaiPyuvlwl08W+sytkMIFtScsISWrxMPJv6vDwt5SZF/ePOOmQVe6Km3d2MtZVPC1G986
 aa5dMQ==|00001000000507237013|

Versión CFDI: 3.3

Importe Total: CUATROCIENTOS SESENTA Y CUATRO PESOS 00/100 M.N.

Unidad de Medida: E48-Unidad de servicio

Método de Pago: PUE-Pago en una sola exhibición

Lugar de Expedición: 64830

Régimen Fiscal: 601-General de Ley Personas Morales

Este documento es una representación impresa de un CFDI

UNIVERSIDAD TECNOLÓGICA DEL NORTE DE COAHUILA

ORGANISMO DESCENTRALIZADO DEL GOBIERNO DEL ESTADO
CONCILIACION BANCARIA AL 28 DE FEBRERO DEL 2022
 BANCO MERCANTIL DEL NORTE CTA. No. 046-146000-3 SENER-CONACYT

FECHA DE EXP. DE CH.	No. CH.	CONCEPTO	LIBROS		BANCOS	
			DEBE	HABER	DEBE	HABER
		SALDOS	\$ 17,806.77			\$ 17,806.77
		DEPOSITOS NO REGISTRADOS				
		CARGOS NO REGISTRADOS				
		CHEQUES EN TRANSITO				
		SUMAS	\$ 17,806.77	\$ -	\$ -	\$ 17,806.77
		SALDO CONCILIADO	\$ 17,806.77	\$ 17,806.77	\$ 17,806.77	\$ 17,806.77
		SUMAS IGUALES	\$ 17,806.77	\$ 17,806.77	\$ 17,806.77	\$ 17,806.77

HECHO POR

 L.A.E. ADRIAN E. SALOMON HERNANDEZ
 CONTABILIDAD

REVISADO POR

 L.C. EBERARDO VAZQUEZ ORTIZ
 DIR. DE ADMINISTRACION Y FINANZAS

AUTORIZADO POR

 MTRD. OSCAR FERNANDO LOPEZ ELIZONDO
 RECTOR

UNIVERSIDAD TECNOLÓGICA DEL NORTE DE COAHUILA
 CARRETERA CARRETERA 57 KM 18 SN PISO 0 DEPTO. 0

 PIEDRAS NEGRAS CENTRO
 PIEDRAS NEGRAS COAH. C.P. 26000
 SUCURSAL: 1210 PIEDRAS BUENA VISTA
 TIPO DE ENVÍO: CORREO

 NO. DE CLIENTE: 09800297
 RFC: UTR980430815

 DATOS DE SUCURSAL:
 PLAZA:
 DIRECCIÓN: LAZARO CARDENAS 1515 BUENAVISTA
 TELÉFONO: 7952381

INFORMACIÓN DEL PERIODO

Periodo	Del 01/Febrero/2022 al 28/Febrero/2022
Fecha de corte	28/Febrero/2022
Moneda	PESOS

RESUMEN INTEGRAL

Producto	No. de Cuenta	CLABE	Saldo anterior	Saldo al corte
ENLACE GLOBAL PM C/INTERESES	0461460003	072 075 00461460003 3	\$17,804.97	\$17,806.77
INVERSION ENLACE NEGOCIOS	0475430405	072 075 00475430405 3	\$0.00	\$0.00
TOTAL			\$17,804.97	\$17,806.77

DETALLE

ENLACE GLOBAL PM C/INT. ▾ INVERSION ENLACE NEGOCIOS ▾

Resumen del periodo

Saldo inicial del periodo	\$ 17,804.97	\$0.00
+ Total de depósitos	\$ 0.00	\$0.00
- Total de retiros	\$ 0.00	\$0.00
+ Intereses Netos Ganados	\$ 1.80	\$0.00
- Total de comisiones Cobradas / Pagadas	\$ 0.00	\$0.00
- IVA sobre comisiones (16%)	\$ 0.00	\$0.00
- Intereses Cobrados / Pagados	\$ 0.00	\$0.00
Saldo actual	\$ 17,806.77	\$0.00
Saldo disponible al día*	\$ 17,806.77	\$0.00

Saldo Promedio

Saldo promedio mínimo	\$ 10,000.00	\$0.00
En el Periodo 01 Feb al 28 Feb:	\$ 17,804.97	\$0.00
Días que comprende el periodo	28	28

Intereses devengados

Tasa Bruta Anual	0.13%	0.00%
Interés Tasa Bruta Anual	\$ 1.80	\$0.00
Retención de ISR	\$ 0.00	\$0.00
INTERESES NETOS GANADOS	\$ 1.80	\$0.00

Saldo no disponible al día

Depósitos de Cheques S.B.C.	\$0.00
Ret. Garantía Líquida	\$0.00
Comisiones pendientes de aplicar	\$0.00
Compras no aplicadas	\$0.00
TOTAL	\$0.00

Resumen de comisiones

Cheques girados	0
Cheques girados sin comisión	0
Cheques girados con comisión	0
Importe de la comisión	\$ 0.00
Por cheques devueltos	\$ 0.00
Otras comisiones	\$ 0.00

ENLACE GLOBAL PM C/INTERESES
 (Saldo inicial de \$17,804.97)

DEPOSITOS	\$0.00
RETIROS	\$0.00
COMISIONES	\$0.00
OTROS CARGOS	\$0.00
SALDO FINAL	\$17,806.77

DESCARGA Y ACTIVA TU BANORTE MÓVIL SIN COSTO

- Captura tu número de cuenta o tarjeta
- Ingresa los datos de la tarjeta
- Recibirás un código de activación
 - Si eres Android se captura en automático
 - Si eres IOS selecciona el código que aparece arriba de tu teclado
- Crea tu contraseña

¡Y listo!
 Ya puedes realizar
 operaciones y manejar tu
 dinero desde donde estés.

Escanea este código
 con tu teléfono
 para descargar
 Banorte Móvil.



Aplicación Banorte Móvil. Disponible para Android y iOS. Para más detalles visita www.banorte.com.
 © 2022 S.A. Institución de Banca Múltiple Grupo Financiero Banorte, S.A. Residencia No. 3090, Colonia Primavera C.P. 44100, Monterrey Nuevo León, B.C. 0509112001927

Línea Directa para su empresa:

 Ciudad de México: (55) 5140 5640 | Monterrey: (81) 8156 9640 | Guadalajara: (33) 3669 9040 | Resto del país: 800 - DIRECTA (3473282) | Visita nuestra página: www.banorte.com

Banco Banorte del Norte S.A. Institución de Banca Múltiple Grupo Financiero Banorte, S.A. Residencia No. 3090, Colonia Primavera C.P. 44100, Monterrey Nuevo León, B.C. 0509112001927

DETALLE DE MOVIMIENTOS (PESOS) ▼				
Enlace Global Pm C/Intereses				
FECHA	DESCRIPCIÓN / ESTABLECIMIENTO	MONTO DEL DEPOSITO	MONTO DEL RETIRO	SALDO
31-ENE-22	SALDO ANTERIOR			17,804.97
28-FEB-22	LIQ.INT.S/TASA LIQ 2022-02-28	1.80		17,806.77

INVERSION ENLACE NEGOCIOS				
FECHA	DESCRIPCIÓN / ESTABLECIMIENTO	MONTO DEL DEPOSITO	MONTO DEL RETIRO	SALDO
31-ENE-22	SALDO ANTERIOR			0.00

MANEJA TU NÓMINA DESDE BANORTE MÓVIL

Lleva el control desde tu celular con total seguridad:

- Recibe notificaciones de tus depósitos
- Paga tus servicios y realiza transferencias rápidas
- Consulta tu saldo y movimientos en minutos
- Contrata desde tu celular: Créditos de Nómina, Tarjetas de Crédito, Seguros, Fondos de Inversión o Pagares

¡Disfruta de tu nómina siempre que la necesites!

Aplicaciones: Para Banorte Móvil aplica ciertos parámetros de datos de conectividad y configuración de red. Sigue a aprobación de crédito. El seguro es general por Seguro Banorte, S.A. de C.V. Grupo Inversión Banorte. Productos operados por Banco Mercantil del Norte, S.A., Institución de Banca Múltiple Grupo Financiero Banorte. Consulta términos, condiciones, comisiones e impuestos de cada producto y condiciones generales del seguro en banorte.com



OTROS ▼	
Informe de Depósitos en efectivo (IDE) mayores a \$15,000 pesos	
Mes:	FEBRERO de 2022
Excedentes de depósitos	\$ 1,538,028.97
Tipo de Cambio	\$ 20.6525
Resumen por cliente del ejercicio 2022	
Monto de excedente de depósitos	\$ 2,110,094.70

*Los depósitos en efectivo presentados en el presente informe son aquellos que exceden la cantidad de \$15,000 (Quince mil pesos 00/100) de forma acumulada en todas las cuentas bajo titularidad del cliente dentro de un mes calendario.

NO. DE CUENTA	Ganancia Anual Total (GAT)			
	GAT NOMINAL ¹	GAT REAL ²	(+) INTERESES APLICABLES	(-) TOTAL DE COMISIONES
0475430405	0.00 %	-4.00 %	\$0.00	\$0.00

¹ Antes de Impuestos

² La GAT REAL es el rendimiento que obtendría después de descontar la inflación estimada

MENSAJES IMPORTANTES

ESTIMADO CLIENTE, LE INFORMAMOS QUE LAS CONSTANCIAS FISCALES DEL EJERCICIO 2021 CORRESPONDIENTES A SUS CUENTAS INVERSIONES A PLAZO, FONDOS DE INVERSION, INVERSIONES DE MESA DE DINERO Y CREDITOS HIPOTECARIOS, SE ENCUENTRAN A SU DISPOSICION PARA SU CONSULTA. PUEDE DESCARGARLOS DESDE BANCO EN LINEA, DANDO CLIC EN LA IMAGEN DE SU USUARIO DEBAJO DEL BOTON "SALIR", ELIGE LA OPCION "CONSTANCIAS DE INTERES REAL" PARA SELECCIONAR EL PERIODO, O SI LO PREFERE, SOLICITELA(S) EN CUALQUIERA DE NUESTRAS SUCURSALES. EN CASO DE DUDAS O PARA MAYOR INFORMACION, ESTAMOS A SUS ORDENES EN BANORTE DONDE UNO DE NUESTROS EJECUTIVOS CON GUSTO LO PODRA ATENDER.

Advertencia: Incumplir sus obligaciones le puede generar comisiones.

El presente estado de cuenta no es un comprobante fiscal.

La fecha de corte coincide con la fecha de terminación del periodo que se señala en el presente estado de cuenta. Las operaciones efectuadas durante los días no laborales o después de la hora de corte de fin de día serán consideradas en nuestra contabilidad como realizadas en el siguiente día hábil bancario. Usted dispone de 90 días después de la fecha de corte para objetar la información contenida en su estado de cuenta, de no hacerlo se asumirá su conformidad al respecto.

Línea Directa para su empresa:

Ciudad de México: (55) 5140 5640 | Monterrey: (81) 8156 9640 | Guadalajara: (33) 3649 9040 | Resto del país: 800 - DIRECTA (1473282) | Visita nuestra página: www.banorte.com
 Banco Mercantil del Norte S.A., Institución de Banca Múltiple Grupo Financiero Banorte, Av. Revolución No. 1000, Colonia Princesita C. 0344810, Monterrey Nuevo León, R.F.C. 030911220927

Cuando no reciba su estado de cuenta durante los 20 días siguientes de la fecha de corte, y no haya dado instrucciones para que no se le envíe, favor de solicitarlo en su sucursal.

En el caso de avisos de modificaciones al contrato de adhesión, recuerde que, si así lo decide, tiene derecho a solicitar la cancelación de su cuenta dentro de los 30 días naturales posteriores a la notificación recibida, sin responsabilidad alguna a su cargo cubriendo, en su caso, los adeudos que se hayan generado a la fecha.

Aviso de privacidad

Ponemos a su disposición el Aviso de Privacidad en www.banorte.com en el entendido de que su información será tratada con sujeción a los fines establecidos en el referido Aviso de Privacidad.

Consultas, Reclamaciones, y Aclaraciones

Banco Mercantil del Norte S.A. Institución de Banca Múltiple, Grupo Financiero Banorte recibe las consultas, reclamaciones o aclaraciones, a través de su Unidad Especializada de Atención a Usuarios (UNE), ubicada en Av. Paseo de la Reforma 195 Piso 1, Colonia Cuauhtémoc, C.P. 06500, Alcaldía Cuauhtémoc, Ciudad de México, Correo electrónico: une@banorte.com, o al Teléfono: **800 627 2292** así como en cualquiera de sus sucursales. En el caso de no obtener una respuesta satisfactoria o en el caso de requerir consultar y/o comparar información sobre comisiones podrá acudir a la Comisión Nacional para la Protección y Defensa de los Usuarios de Servicios Financieros www.condusef.gob.mx con número telefónico de atención en la Ciudad de México (55) **5340 0999** y desde el interior de la República el **800 999 8080**.

Referencia de Abreviaturas

ABO	Abono	COM	Comisión	EDO	Estado	O/B	Otro Banco
ATM	Cajero Automático	CONS	Consulta	I.S.R	Impuesto Sobre la Renta	PZO	Plazo
BTE	Banorte	CPA	Compra	LVA	Impuesto al Valor Agregado	R.F.C	Registro Federal de Causantes
CAM	Cámara de compensación	CTA	Cuenta	INT	Interés (es)	REV	Reverso
CAP	Capital	DEP	Depósito	INTBC	Interbancaria	S.B.C	Saldo salvo Buen Cobro
CHEQ/CHQ	Cheque	DEV	Devolución	INV	Inversión	VEN	Ventanilla
CLABE	Clave Bancaria Estandarizada	DISP	Disposición/Dispersión	LIQ	Liquidación (Pago)		



Los productos anteriormente descritos se encuentran protegidos por el Instituto para la Protección del Ahorro Bancario (IPAB) hasta por un monto equivalente a 400,000 UDI por cliente, por Institución. Lo anterior de conformidad con las disposiciones legales que regulan a dicho Instituto. Vista la página www.ipab.org.mx

COMPROBANTE FISCAL DIGITAL ▾

0461460003 - ENLACE GLOBAL PM C/INTERESES

Folio Fiscal: 48ABAF02-7065-44F3-9184-6CC21FF52E62
 No de Serie del Certificado del SAT: 00001000000507237013
 No de Serie del Certificado del Emisor: 00001000000504876057
 Fecha y hora de certificación: 2022-03-02T11:22:29
 Lugar y fecha de elaboración: 64830 2022-02-28
 Forma de pago: 03-Transferencia electrónica de fondos

Sello Digital del CFDI:

KJAnALSdgvxBAY8RFiNU7aCer5JZWafP0CQjWN15iSvEVMCIR9sxZugU8OrtqCFe+A8sJAOe/n020o8RX4WrpeLmcElsMRxIKTZqCgDy6zAQVhjTdcexaaeq+T5cfpqu/jpGT4e53ARsFkfo0DMTdlicGdGO0kfoC7pOdNPAWAZb297z1ebte1SenQhu1bGc3AI7AHMC7HwO3wN023biOYUbo+8V1Nc+KAQhcxX+OFRWgXklmwrwvPoBQK2nNZHL9Bi7xNSJq50cRDbq+sK885Qjt7IW/yelZQUnw89x5VBIO32nhfKYbnxWOLFJYCz4DdDf70zVrDILRQ6PUwu/Tcg==

Sello del SAT:

YFp25nB6GgnkxQt65vlz9PDYUfEi4JqfThJVwexJWsimSKpDy4U0kscVst5ORm6R4AN/Q5QOuRy/n8UcHD0xolaNMTtb2KloNaG1t4Af/rIR9ADtUolcOkRd+kKThW/YwcbVaXDq8vDFyyHz5NwSY53Nwnq6KlkWeyWGIzNJKd5Dr/PIGcsoW0t0/rhZ/oBv2uVRL3b3TzK6QhzN3usurQ5Z1dU6RCc@rXXxPkDGtZMj40k4HDapMmWU5GDw+s9YcuJy11GYvrro1CQ23ipBjlysCFGT36jEQCsulP3zzhXtloQ6hZQtIQUAUVxf5BsGp/BWMq9yORFF7s2EMdg==

**Cadena original del complemento de certificación:**

||1.1|48ABAF02-7065-44F3-9184-6CC21FF52E62|2022-03-02T11:22:29|DCD090706E42||KJAnALSdgvxBAY8RFiNU7aCer5JZWafP0CQjWN15iSvEVMCIR9sxZugU8OrtqCFe+A8sJAOe/n020o8RX4WrpeLmcElsMRxIKTZqCgDy6zAQVhjTdcexaaeq+T5cfpqu/jpGT4e53ARsFkfo0DMTdlicGdGO0kfoC7pOdNPAWAZb297z1ebte1SenQhu1bGc3AI7AHMC7HwO3wN023biOYUbo+8V1Nc+KAQhcxX+OFRWgXklmwrwvPoBQK2nNZHL9Bi7xNSJq50cRDbq+sK885Qjt7IW/yelZQUnw89x5VBIO32nhfKYbnxWOLFJYCz4DdDf70zVrDILRQ6PUwu/Tcg==|00001000000507237013||

Versión CFDI: 3.3**Importe Total:** CERO PESOS 0/100 M.N.**Unidad de Medida:** E48-Unidad de servicio**Método de Pago:** PUE-Pago en una sola exhibición**Lugar de Expedición:** 64830**Régimen Fiscal:** 601-General de Ley Personas Morales

Este documento es una representación impresa de un CFDI

UNIVERSIDAD TECNOLÓGICA DEL NORTE DE COAHUILA

ORGANISMO DESCENTRALIZADO DEL GOBIERNO DEL ESTADO

CONCILIACION BANCARIA AL 28 DE FEBRERO DEL 2022

BANCO MERCANTIL DEL NORTE CTA. No. 1051-92712-8 PROVISIÓN AGUINALDO Y PRIMA VACACIONAL

FECHA DE EXP. DE CH.	No. CH.	CONCEPTO	LIBROS		BANCOS	
			DEBE	HABER	DEBE	HABER
		SALDOS	\$ 568,087.25			\$ 568,087.25
		<u>DEPOSITOS NO REGISTRADOS</u>				
		<u>CARGOS NO REGISTRADOS</u>				
		<u>CHEQUES EN TRANSITO</u>				
		SUMAS	\$ 568,087.25	\$ -	\$ -	\$ 568,087.25
		SALDO CONCILIADO		\$ 568,087.25	\$ 568,087.25	
		SUMAS IGUALES	\$ 568,087.25	\$ 568,087.25	\$ 568,087.25	\$ 568,087.25

HECHO POR

 L.A.E. ADRIÁN E. SALOMÓN HERNÁNDEZ
 CONTABILIDAD

REVISADO POR

 L.C. EBERARDO VAZQUEZ ORTIZ
 DIR. DE ADMINISTRACION Y FINANZAS

AUTORIZADO POR

 MTRD. OSCAR FERNANDO LOPEZ ELIZONDO
 RECTOR

DETALLE DE MOVIMIENTOS (PESOS) ▾				
Enlace Global Pm S/Intereses				
FECHA	DESCRIPCIÓN / ESTABLECIMIENTO	MONTO DEL DEPÓSITO	MONTO DEL RETIRO	SALDO
31-ENE-22	SALDO ANTERIOR			568,087.25
SIN MOVIMIENTOS				

MANEJA TU NÓMINA DESDE BANORTE MÓVIL

Lleva el control desde tu celular con total seguridad:

- Recibe notificaciones de tus depósitos.
- Paga tus servicios y realiza transferencias rápidas.
- Consulta tu saldo y movimientos en minutos.
- Contrata desde tu celular: Créditos de Nómina, Tarjetas de Crédito, Seguros, Fondos de Inversión y Pagare.

¡Disfruta de tu nómina siempre que la necesites!

Aplica restricciones. Para Banorte Móvil aplicamos por uso de datos de acuerdo a tu compañía telefónica. Sujeto a aprobación de crédito. El seguro es operado por Seguros Banorte, S.A. de C.V. Grupo Financiero Banorte. Productos operados por Banorte Inversión del Norte, S.A., Institución de Banca Múltiple Grupo Financiero Banorte. Consulta términos, condiciones, restricciones y requisitos de contratación de los productos y servicios y presencie el pago en Banorte.com



OTROS ▾	
Informe de Depósitos en efectivo (IDE) mayores a \$15,000 pesos	
Mes:	FEBRERO de 2022
Excedentes de depósitos	\$ 1,538,028.97
Tipo de Cambio	\$ 20.6525
Resumen por cliente del ejercicio 2022	
Monto de excedente de depósitos	\$ 2,110,094.70

*Los depósitos en efectivo presentados en el presente informe son aquellos que exceden la cantidad de \$15,000 (Quince mil pesos 00/100) de forma acumulada en todas las cuentas bajo titularidad del cliente dentro de un mes calendario.

MENSAJES IMPORTANTES

ESTIMADO CLIENTE, LE INFORMAMOS QUE LAS CONSTANCIAS FISCALES DEL EJERCICIO 2021 CORRESPONDIENTES A SUS CUENTAS INVERSIONES A PLAZO, FONDOS DE INVERSIÓN, INVERSIONES DE MESA DE DINERO Y CRÉDITOS HIPOTECARIOS, SE ENCUENTRAN A SU DISPOSICIÓN PARA SU CONSULTA. PUEDE DESCARGARLOS DESDE BANCO EN LINEA, DANDO CLIC EN LA IMAGEN DE SU USUARIO DEBAJO DEL BOTÓN "SALIR"; ELIGE LA OPCIÓN "CONSTANCIAS DE INTERÉS REAL" PARA SELECCIONAR EL PERÍODO, O SI LO PREFERE, SÓLICITELA(S) EN CUALQUIERA DE NUESTRAS SUCURSALES. EN CASO DE DUDAS O PARA MAYOR INFORMACIÓN, ESTAMOS A SUS ORDENES EN BANORTE. DONDE UNO DE NUESTROS EJECUTIVOS CON GUSTO LO PODRÁ ATENDER.

Advertencia: Incumplir sus obligaciones le puede generar comisiones.

El presente estado de cuenta no es un comprobante fiscal.

La fecha de corte coincide con la fecha de terminación del periodo que se señala en el presente estado de cuenta. Las operaciones efectuadas durante los días no laborales o después de la hora de corte de fin de día serán consideradas en nuestra contabilidad como realizadas en el siguiente día hábil bancario. Usted dispone de 90 días después de la fecha de corte para objetar la información contenida en su estado de cuenta, de no hacerlo se asumirá su conformidad al respecto.

Cuando no reciba su estado de cuenta durante los 20 días siguientes de la fecha de corte, y no haya dado instrucciones para que no se le envíe, favor de solicitarlo en su sucursal.

En el caso de avisos de modificaciones al contrato de adhesión, recuerde que, si así lo decide, tiene derecho a solicitar la cancelación de su cuenta dentro de los 30 días naturales posteriores a la notificación recibida, sin responsabilidad alguna a su cargo cubriendo, en su caso, los adeudos que se hayan generado a la fecha.

Aviso de privacidad

Ponemos a su disposición el Aviso de Privacidad en www.banorte.com en el entendido de que su información será tratada con sujeción a los fines establecidos en el referido Aviso de Privacidad.

Línea Directa para su empresa:

Ciudad de México: (55) 5140 5440 | Monterrey: (81) 8156 9640 | Guadalajara: (33) 3669 9040 | Resto del país: 800 - DIRECTA (3473282) | Visita nuestra página: www.banorte.com
 Banco Dirección del Norte S.A. Institución de Banca Múltiple Grupo Financiero Banorte. Av. Revolución No. 3000, Colonia Privilegiada C.P. 44100, Monterrey, Nuevo León. RFC: 810911320027

Consultas, Reclamaciones, y Aclaraciones

Banco Mercantil del Norte S.A. Institución de Banca Múltiple, Grupo Financiero Banorte recibe las consultas, reclamaciones o aclaraciones, a través de su Unidad Especializada de Atención a Usuarios (UNE), ubicada en Av. Paseo de la Reforma 195 Piso 1, Colonia Cuauhtémoc, C.P. 06500, Alcaldía Cuauhtémoc, Ciudad de México, Correo electrónico: une@banorte.com, o al Teléfono: **800 627 2192** así como en cualquiera de sus sucursales. En el caso de no obtener una respuesta satisfactoria o en el caso de requerir consultar y/o comparar información sobre comisiones podrá acudir a la Comisión Nacional para la Protección y Defensa de los Usuarios de Servicios Financieros www.condusef.gob.mx con número telefónico de atención en la Ciudad de México (55) 5340 0999 y desde el interior de la República el **800 999 8080**.

Referencia de Abreviaturas

ABO	Abono	COM	Comisión	EDO	Estado	O/B	Otro Banco
ATM	Cajero Automático	CONS	Consulta	I.S.R	Impuesto Sobre la Renta	PZO	Plazo
BTE	Banorte	CPA	Compra	I.V.A	Impuesto al Valor Agregado	R.F.C	Registro Federal de Causantes
CAM	Cámara de compensación	CTA	Cuenta	INT	Interés (es)	REV	Reverso
CAP	Capital	DEP	Depósito	INTBC	Interbancaria	S.B.C	Saldo salvo Buen Cobro
CHEQ/CHQ	Cheque	DEV	Devolución	INV	Inversión	VEN	Ventanilla
CLABE	Clave Bancaria Estandarizada	DISP	Disposición/Dispersión	LIQ	Liquidación (Pago)		



Los productos anteriormente descritos se encuentran protegidos por el Instituto para la Protección del Ahorro Bancario (IPAB) hasta por un monto equivalente a 400,000 UDI por cliente, por Institución. Lo anterior de conformidad con las disposiciones legales que regulan a dicho Instituto. Vista la página www.ipab.org.mx

UNIVERSIDAD TECNOLÓGICA DEL NORTE DE COAHUILA

ORGANISMO DESCENTRALIZADO DEL GOBIERNO DEL ESTADO
CONCILIACION BANCARIA AL 31 DE MARZO DEL 2022
 BANCO MERCANTIL DEL NORTE CTA. No. 1164868439 FEDERAL 2022

FECHA DE EXP. DE CH.	No. CH.	CONCEPTO	LIBROS		BANCOS	
			DEBE	HABER	DEBE	HABER
		SALDOS	\$ 5,952,554.00			\$ 5,952,554.00
		<u>DEPOSITOS NO REGISTRADOS</u>				
		<u>CARGOS NO REGISTRADOS</u>				
		<u>CHEQUES EN TRANSITO</u>				
SUMAS			\$ 5,952,554.00	\$ -	\$ -	\$ 5,952,554.00
SALDO CONCILIADO				\$ 5,952,554.00	\$ 5,952,554.00	
SUMAS IGUALES			\$ 5,952,554.00	\$ 5,952,554.00	\$ 5,952,554.00	\$ 5,952,554.00

HECHO POR

 L.A.E. ADRIAN E. SALOMON HERNANDEZ
 CONTABILIDAD

REVISADO POR

 L.C. EBERARDO VAZQUEZ ORTIZ
 DIR. DE ADMINISTRACION Y FINANZAS

AUTORIZADO POR

 MTRD. OSCAR FERNANDO LOPEZ ELIZONDO
 RECTOR

UNIVERSIDAD TECNOLÓGICA DEL NORTE DE COAHUILA
CARRETERA CARRETERA 57 KM 18 SN PISO 0 DEPTO. 0

PIEDRAS NEGRAS CENTRO
PIEDRAS NEGRAS COAH. C.P. 26000
SUCURSAL: 0088 PIEDRAS NEGRAS
TIPO DE ENVÍO: CORREO



NO. DE CLIENTE: 09800297
RFC: UTN980430815

DAOS DE SUCURSAL:
PLAZA:
DIRECCIÓN: JIMENEZ 514 RESIDENCIAL LAS FUENTES
TELÉFONO: 7825349

INFORMACIÓN DEL PERIODO

Periodo Del 01/Marzo/2022 al 31/Marzo/2022
Fecha de corte 31/Marzo/2022
Moneda PESOS

RESUMEN INTEGRAL

Producto	No. de Cuenta	CLABE	Saldo anterior	Saldo al corte
ENLACE GLOBAL PM S/INTERESES	1164868439	072 075 01164868439 3	\$10,000.00	\$5,952,554.00
TOTAL			\$10,000.00	\$5,952,554.00

DETALLE ENLACE GLOBAL PM S/INT.

Resumen del periodo	
Saldo inicial del periodo	\$ 10,000.00
+ Total de depósitos	\$ 5,952,554.00
- Total de retiros	\$ 10,000.00
+ Intereses Netos Ganados	\$ 0.00
- Total de comisiones Cobradas / Pagadas	\$ 0.00
- IVA sobre comisiones (16%)	\$ 0.00
- Intereses Cobrados / Pagados	\$ 0.00
Saldo actual	\$ 5,952,554.00
Saldo disponible al día*	\$ 5,952,554.00

Saldo Promedio	
Saldo promedio mínimo	\$ 0.00
En el Periodo 01 Mar al 31 Mar:	\$ 585,085.87
Días que comprende el periodo	31

Intereses devengados	
Tasa Bruta Anual	0.00%
Interés Tasa Bruta Anual	\$ 0.00
Retención de ISR	\$ 0.00
INTERESES NETOS GANADOS	\$ 0.00

Saldo no disponible al día	
Depósitos de Cheques S.B.C.	\$ 0.00
Ret. Garantía líquida	\$ 0.00
Comisiones pendientes de aplicar	\$ 0.00
Compras no aplicadas	\$ 0.00
TOTAL	\$ 0.00

Resumen de comisiones	
Cheques girados	0
Cheques girados sin comisión	0
Cheques girados con comisión	0
Importe de la comisión	\$ 0.00
Por cheques devueltos	\$ 0.00
Otras comisiones	\$ 0.00

ENLACE GLOBAL PM S/INTERESES
(Saldo inicial de \$10,000.00)

DEPÓSITOS	\$5,952,554.00
RETIROS	\$10,000.00
COMISIONES	\$0.00
OTROS CARGOS	\$0.00
SALDO FINAL	\$5,952,554.00

Línea Directa para su empresa:

Ciudad de México: (55) 5140 5640 | Monterrey: (81) 8156 9640 | Guadalajara: (33) 3669 9640 | Resto del país: 800 - DIRECTA (3473182) | Visita nuestra página: www.banorte.com
Banco Mercantil del Norte S.A. Institución de Banca Múltiple Grupo Financiero Banorte, Av. Brindaban 1000, Colonia Polanco, C.P. 06100, México D.F. RFC: 0281113209337

DETALLE DE MOVIMIENTOS (PESOS) ▼				
Enlace Global Pm S/Intereses				
FECHA	DESCRIPCIÓN / ESTABLECIMIENTO	MONTO DEL DEPOSITO	MONTO DEL RETIRO	SALDO
28-FEB-22	SALDO ANTERIOR			10,000.00
29-MAR-22	DEPOSITO DE CUENTA DE TERCEROS 0000014803 DE LA CUENTA 1173288477 Pago de la solicitud 14803	2,976,275.00		2,986,275.00
29-MAR-22	DEPOSITO DE CUENTA DE TERCEROS 0000015275 DE LA CUENTA 1173288477 Pago de la solicitud 15275	2,976,279.00		5,962,554.00
29-MAR-22	TRASPASO A CUENTA PROPIA 0029032022 IVA:00000000.00, A LA CUENTA 0088026519 devolucion apertura de cuenta AL R.F.C. UTN980430815		10,000.00	5,952,554.00

OTROS ▼	
Informe de Depósitos en efectivo (IDE) mayores a \$15,000 pesos	

Mes:	MARZO de 2022
Excedentes de depósitos	\$ 1,084,824.74
Tipo de Cambio	\$ 19.9942
Resumen por cliente del ejercicio 2022	
Monto de excedente de depósitos	\$ 3,194,919.44

*Los depósitos en efectivo presentados en el presente informe son aquellos que exceden la cantidad de \$15,000 (Quince mil pesos 00/100) de forma acumulada en todas las cuentas bajo titularidad del cliente dentro de un mes calendario.

MENSAJES IMPORTANTES

ESTIMADO CLIENTE, LE INFORMAMOS QUE LAS CONSTANCIAS FISCALES DEL EJERCICIO 2021 CORRESPONDIENTES A SUS CUENTAS INVERSIONES A PLAZO, FONDOS DE INVERSION, INVERSIONES DE MESA DE DINERO Y CREDITOS HIPOTECARIOS, SE ENCUENTRAN A SU DISPOSICION PARA SU CONSULTA. PUEDE DESCARGARLOS DESDE BANCO EN LINEA, DANDO CLIC EN LA IMAGEN DE SU USUARIO DEBAJO DEL BOTON "SALIR", ELIGE LA OPCION "CONSTANCIAS DE INTERES REAL" PARA SELECCIONAR EL PERIODO, O SI LO PREFERE, SOLICITELA(S) EN CUALQUIERA DE NUESTRAS SUCURSALES. EN CASO DE DUDAS O PARA MAYOR INFORMACION, ESTAMOS A SUS ORDENES EN BANORTE DONDE UNO DE NUESTROS EJECUTIVOS CON GUSTO LO PODRA ATENDER.

Advertencia: Incumplir sus obligaciones le puede generar comisiones.
El presente estado de cuenta no es un comprobante fiscal.

La fecha de corte coincide con la fecha de terminación del periodo que se señala en el presente estado de cuenta. Las operaciones efectuadas durante los días no laborales o después de la hora de corte de fin de día serán consideradas en nuestra contabilidad como realizadas en el siguiente día hábil bancario. Usted dispone de 90 días después de la fecha de corte para objetar la información contenida en su estado de cuenta, de no hacerlo se asumirá su conformidad al respecto.

Cuando no reciba su estado de cuenta durante los 20 días siguientes de la fecha de corte, y no haya dado instrucciones para que no se le envíe, favor de solicitarlo en su sucursal.

En el caso de avisos de modificaciones al contrato de adhesión, recuerde que, si así lo decide, tiene derecho a solicitar la cancelación de su cuenta dentro de los 30 días naturales posteriores a la notificación recibida, sin responsabilidad alguna a su cargo cubriendo, en su caso, los adeudos que se hayan generado a la fecha.

Aviso de privacidad

Ponemos a su disposición el Aviso de Privacidad en www.banorte.com en el entendido de que su información será tratada con sujeción a los fines establecidos en el referido Aviso de Privacidad.

Consultas, Reclamaciones, y Aclaraciones

Banco Mercantil del Norte S.A. Institución de Banca Múltiple, Grupo Financiero Banorte recibe las consultas, reclamaciones o aclaraciones, a través de su Unidad Especializada de Atención a Usuarios (UNE), ubicada en Av. Paseo de la Reforma 195 Piso 1, Colonia Cuauhtémoc, C.P. 06500, Alcaldía Cuauhtémoc, Ciudad de México, Correo electrónico: une@banorte.com, o al Teléfono: 800 627 2292 así como en cualquiera de sus sucursales. En el caso de no obtener una respuesta satisfactoria o en el caso de requerir consultar y/o comparar información sobre comisiones podrá acudir a la Comisión Nacional para la Protección y Defensa de los Usuarios de Servicios Financieros www.condusef.gob.mx con número telefónico de atención en la Ciudad de México (55) 5340 0999 y desde el interior de la República el 800 999 8080.

Línea Directa para su empresa:

Ciudad de México: (55) 5140 5640 | Monterrey: (81) 8156 9640 | Guadalajara: (33) 3649 9040 | Resto del país: 800 - DIRECTA (3475282) | Visita nuestra página: www.banorte.com
Banco Mercantil del Norte S.A. Institución de Banca Múltiple Grupo Financiero Banorte, Av. Brouha, s/n. 1090, Colonia Privilegiada C.P. 4810, Monterrey Nuevo León. RFC: B30N113209937

Referencia de Abreviaturas

ABO	Abono	COM	Comisión	EDO	Estado	O/B	Otro Banco
ATM	Cajero Automático	CONS	Consulta	LS.R	Impuesto Sobre la Renta	PZO	Plazo
BTE	Banorte	CPA	Compra	LVA	Impuesto al Valor Agregado	R.F.C	Registro Federal de Causantes
CAM	Cámara de compensación	CTA	Cuenta	INT	Interés (es)	REV	Reverso
CAP	Capital	DEP	Depósito	INTBC	Interbancaria	S.B.C	Saldo salvo Buen Cobro
CHEQ/CHQ	Cheque	DEV	Devolución	INV	Inversión	VEN	Ventanilla
CLABE	Clave Bancaria Estandarizada	DISP	Disposición/Dispersión	LIQ	Liquidación (Pago)		



Los productos anteriormente descritos se encuentran protegidos por el Instituto para la Protección del Ahorro Bancario (IPAB) hasta por un monto equivalente a 400,000 UDI por cliente, por Institución. Lo anterior de conformidad con las disposiciones legales que regulan a dicho Instituto. Vista la página www.ipab.org.mx

UNIVERSIDAD TECNOLÓGICA DEL NORTE DE COAHUILA

ORGANISMO DESCENTRALIZADO DEL GOBIERNO DEL ESTADO
CONCILIACION BANCARIA AL 31 DE MARZO DEL 2022
 BANCO MERCANTIL DEL NORTE CTA. No. 1164868420 ESTATAL 2022

FECHA DE EXP. DE CH.	No. CH.	CONCEPTO	LIBROS		BANCOS	
			DEBE	HABER	DEBE	HABER
		SALDOS	\$ 758,448.31			\$ 758,448.31
		<u>DEPOSITOS NO REGISTRADOS</u>				
		<u>CARGOS NO REGISTRADOS</u>				
		<u>CHEQUES EN TRANSITO</u>				
SUMAS			\$ 758,448.31	\$ -	\$ -	\$ 758,448.31
SALDO CONCILIADO				\$ 758,448.31	\$ 758,448.31	
SUMAS IGUALES			\$ 758,448.31	\$ 758,448.31	\$ 758,448.31	\$ 758,448.31

HECHO POR



 L.A.E. ADRIAN E. SALOMON HERNANDEZ
 CONTABILIDAD

REVISADO POR



 L.C. EBERARDO YAZGUEZ ORTIZ
 DIR. DE ADMINISTRACION Y FINANZAS

AUTORIZADO POR



 MTRD. OSCAR FERNANDO LOPEZ ELIZONDO
 RECTOR

UNIVERSIDAD TECNOLÓGICA DEL NORTE DE COAHUILA
 CARRETERA CARRETERA 57 KM 18 SN PISO 0 DEPTO. 0

 PIEDRAS NEGRAS CENTRO
 PIEDRAS NEGRAS COAH. C.P. 26000
 SUCURSAL: 0088 PIEDRAS NEGRAS
 TIPO DE ENVÍO: CORREO

 NO. DE CLIENTE: 09800297
 RFC: UTN980430815

 DATOS DE SUCURSAL:
 PLAZA:
 DIRECCIÓN: JIMENEZ 514 RESIDENCIAL LAS FUENTES
 TELÉFONO: 7825349

INFORMACIÓN DEL PERÍODO

Periodo	Del 01/Marzo/2022 al 31/Marzo/2022
Fecha de corte	31/Marzo/2022
Moneda	PESOS

RESUMEN INTEGRAL

Producto	No. de Cuenta	CLABE	Saldo anterior	Saldo al corte
ENLACE GLOBAL PM S/INTERESES	1164868420	072 075 01164868420 9	\$2,452,959.48	\$758,448.31
TOTAL			\$2,452,959.48	\$758,448.31

DETALLE ENLACE GLOBAL PM S/INT. ▾
Resumen del período

Saldo inicial del período	\$ 2,452,959.48
+ Total de depósitos	\$ 3,183,035.01
- Total de retiros	\$ 4,877,383.78
+ Intereses Netos Ganados	\$ 0.00
- Total de comisiones Cobradas / Pagadas	\$ 140.00
- IVA sobre comisiones (16%)	\$ 22.40
- Intereses Cobrados / Pagados	\$ 0.00
Saldo actual	\$ 758,448.31
Saldo disponible al día*	\$ 758,448.31

Saldo Promedio

Saldo promedio mínimo	\$ 0.00
En el Período 01 Mar al 31 Mar:	\$ 1,272,207.81
Días que comprende el período	31

Intereses devengados

Tasa Bruta Anual	0.00%
Interés Tasa Bruta Anual	\$ 0.00
Retención de ISR	\$ 0.00
INTERESES NETOS GANADOS	\$ 0.00

Saldo no disponible al día

Depósitos de Cheques S.B.C.	\$ 0.00
Ret. Garantía Líquida	\$ 0.00
Comisiones pendientes de aplicar	\$ 0.00
Compras no aplicadas	\$ 0.00
TOTAL	\$ 0.00

Resumen de comisiones

Cheques girados	0
Cheques girados sin comisión	0
Cheques girados con comisión	0
Importe de la comisión	\$ 0.00
Por cheques devueltos	\$ 0.00
Otras comisiones	\$ 140.00

ENLACE GLOBAL PM S/INTERESES
 (Saldo inicial de \$2,452,959.48)

DEPÓSITOS	\$3,183,035.01
RETIROS	\$4,877,383.78
COMISIONES	\$140.00
OTROS CARGOS	\$22.40
SALDO FINAL	\$758,448.31

Línea Directa para su empresa:

 Ciudad de México: (55) 5140 5640 | Monterrey: (81) 8156 9040 | Guadalajara: (33) 3669 9040 | Resto del país: 800 - DIRECTA (3473282) | Visita nuestra página: www.banorte.com

Banca Abierta del Norte S.A. Institución de Banca Múltiple Grupo Financiero Banorte, Av. Brezalejo Ins. 3000, Colonia Primavera C.P. 64410, Monterrey Nuevo León, R.F.C. E88N 11209937

DETALLE DE MOVIMIENTOS (PESOS) ▼				
Enlace Global Pm S/Intereses				
FECHA	DESCRIPCIÓN / ESTABLECIMIENTO	MONTO DEL DEPOSITO	MONTO DEL RETIRO	SALDO
28-FEB-22	SALDO ANTERIOR			2,452,959.48
01-MAR-22	TRASPASO A CUENTA DE TERCEROS 000010322 IVA:00000000.00, A LA CUENTA: 1033589483 PAGO DE LA FACTURA 221065 AL R.F.C. LWA1705170P6		38,280.00	2,414,679.48
02-MAR-22	COMPRA ORDEN DE PAGO SPEI 0020322 —REFERENCIA CTA/CLABE: 012075015397346003, BEM SPEI BCO:012 BENEF:CHRISTIAN FERNANDO COLULA GONZA (DATO NO VERIF POR ESTA INST), PAGO DE LA FACTURA FAC2086 CVE RASTRED: 8846APR1202203021624936907 RFC: COG851108713 IVA: 000000000000.00 BBVA BANCOMER HORA LIQ: 09:07:30		35,352.72	2,379,326.76
02-MAR-22	COMISION ORDEN DE PAGO SPEI REFERENCIA: 0020322		5.00	2,379,321.76
02-MAR-22	L.V.A. ORDEN DE PAGO SPEI REFERENCIA: 0020322		0.80	2,379,320.96
03-MAR-22	TRASPASO A CUENTA DE TERCEROS 000030322 IVA:00000000.00, A LA CUENTA: 0516870650 PAGO RENOVACION PLAN LIGHT 100 CFDI 5 AL R.F.C. DOVES910189Y0		1,345.60	2,377,975.36
04-MAR-22	CARGO POR PAGO CONCENTRACION BEM COMISION FEDERA 000000000013559908065712203130001493231 AL RFC CSS160330CP7 RAS 88462063073666088924 FAC 088924		149,323.00	2,228,652.36
08-MAR-22	CARGO POR PAGO CONCENTRACION BEM RECAUDACION ISN 0000000000000000000000276680239330549267 AL RFC SAI100424F93 RAS 88462067294047064471 FAC 064471		57,599.00	2,171,053.36
08-MAR-22	PAGO DE SUA-IMSS AL R.F.C. IMS421231M5		633,491.40	1,537,561.96
08-MAR-22	PAGO REFERENCIADO 552451206722 Impuesto Deposito Referenciado		408,669.00	1,128,892.96
11-MAR-22	DEPOSITO DE CUENTA DE TERCEROS 000011027 DE LA CUENTA 0829105089 Pago de la solicitud 11027	1,310,494.44		2,439,387.40
14-MAR-22	TRASPASO A CUENTA PROPIA 0000140322 IVA:00000000.00, A LA CUENTA 0326637409 TRASPASO NOMINA ESTATAL AL R.F.C. UTN980430815		1,160,523.42	1,278,863.98
14-MAR-22	TRASPASO A CUENTA DE TERCEROS 0000140322 IVA:00000000.00, A LA CUENTA: 0288246963 PAGO 1ER QUINCENA MARZO 22 AL R.F.C. COAV791216U90		1,678.49	1,277,185.49
14-MAR-22	COMPRA ORDEN DE PAGO SPEI 0140322 —REFERENCIA CTA/CLABE: 012075027933017962, BEM SPEI BCO:012 BENEF:MAGDALENA GONZALEZ DE LA CRU (DATO NO VERIF POR ESTA INST), PAGO 1ER QUINCENA MARZO 22 CVE RASTRED: 8846APR2202203141639673468 RFC: GOCM710802 IVA: 000000000000.00 BBVA BANCOMER HORA LIQ: 10:34:58		5,784.91	1,271,400.58
14-MAR-22	COMISION ORDEN DE PAGO SPEI REFERENCIA: 0140322		5.00	1,271,395.58
14-MAR-22	L.V.A. ORDEN DE PAGO SPEI REFERENCIA: 0140322		0.80	1,271,394.78
14-MAR-22	COMPRA ORDEN DE PAGO SPEI 0140322 —REFERENCIA CTA/CLABE: 012060014443702442, BEM SPEI BCO:012 BENEF:MYRIAM YUDYTT MONTELONGO LOPE (DATO NO VERIF POR ESTA INST), PAGO 1ER QUINCENA MARZO 22 CVE RASTRED: 8846APR2202203141639679541 RFC: MOLM820209G25 IVA: 000000000000.00 BBVA BANCOMER HORA LIQ: 10:37:31		5,684.67	1,265,710.11
14-MAR-22	COMISION ORDEN DE PAGO SPEI REFERENCIA: 0140322		5.00	1,265,705.11
14-MAR-22	L.V.A. ORDEN DE PAGO SPEI REFERENCIA: 0140322		0.80	1,265,704.31
14-MAR-22	TRASPASO A CUENTA DE TERCEROS 0000140322 IVA:00000000.00, A LA CUENTA: 0580422975 PAGO 1ER QUINCENA MARZO 22 AL R.F.C. PGV990812DN7		1,368.00	1,264,336.31
14-MAR-22	TRASPASO A CUENTA DE TERCEROS 0000140322 IVA:00000000.00, A LA CUENTA: 0853136305 PAGO 1ER QUINCENA MARZO 22 AL R.F.C. FME121221M57		682.00	1,263,654.31
14-MAR-22	COMPRA ORDEN DE PAGO SPEI 0140322 —REFERENCIA CTA/CLABE: 014075655008549366, BEM SPEI BCO:014 BENEF:LABORATORIO Y RAYOS S S (DATO NO VERIF POR ESTA INST), PAGO 1ER QUINCENA MARZO 22 CVE RASTRED: 8846APR1202203141639697409 RFC: LRE730101998 IVA: 000000000000.00 SANTANDER HORA LIQ: 10:47:46		1,066.65	1,262,587.65
14-MAR-22	COMISION ORDEN DE PAGO SPEI REFERENCIA: 0140322		5.00	1,262,582.65
14-MAR-22	L.V.A. ORDEN DE PAGO SPEI REFERENCIA: 0140322		0.80	1,262,581.85
14-MAR-22	COMPRA ORDEN DE PAGO SPEI 0140322 —REFERENCIA CTA/CLABE: 021075040550730506, BEM SPEI BCO:021 BENEF:HECTOR SALAZAR MARTINE (DATO NO VERIF POR ESTA INST), PAGO 1ER QUINCENA MARZO 22 CVE RASTRED: 8846APR1202203141639703974 RFC: SAMH660320642 IVA: 000000000000.00 HSBC HORA LIQ: 10:51:57		9,623.00	1,252,958.85
14-MAR-22	COMISION ORDEN DE PAGO SPEI REFERENCIA: 0140322		5.00	1,252,953.85
14-MAR-22	L.V.A. ORDEN DE PAGO SPEI REFERENCIA: 0140322		0.80	1,252,953.05
14-MAR-22	COMPRA ORDEN DE PAGO SPEI 0140322 —REFERENCIA CTA/CLABE: 012078001757318019, BEM SPEI BCO:012 BENEF:ADMINISTRACION FISCAL GENERA (DATO NO VERIF POR ESTA INST), PAGO TENENCIAS 1ER QUINCENA MARZO 22 CVE RASTRED: 8846APR1202203141639726790 RFC: GEC890714J68 IVA: 000000000000.00 BBVA BANCOMER HORA LIQ: 11:06:05		12,356.46	1,240,596.59

Línea Directa para su empresa:

 Ciudad de México: (55) 5140 5640 | Monterrey: (81) 8156 9640 | Guadalajara: (33) 3669 9040 | Resto del país: 800 - DIRECTA (3473282) | Visita nuestra página: www.banorte.com

Banca Electrónica del Norte S.A. Institución de Banca Multiple Grupo Financiero Banorte. Av. Revolución No. 1000, Colonia Polanco C.P. 04400, Monterrey Nuevo León, R.F.C. BANM / 3209027

DETALLE DE MOVIMIENTOS (PESOS) (CONTINUACIÓN) ▼				
Enlace Global Pm S/Intereses				
FECHA	DESCRIPCIÓN / ESTABLECIMIENTO	MONTO DEL DEPOSITO	MONTO DEL RETIRO	SALDO
14-MAR-22	COMISION ORDEN DE PAGO SPEI REFERENCIA: 0140322		5.00	1,240,591.59
14-MAR-22	1.V.A. ORDEN DE PAGO SPEI REFERENCIA: 0140322		0.80	1,240,590.79
14-MAR-22	COMPRA ORDEN DE PAGO SPEI 0140322 —REFERENCIA CTA/CLABE: 002068701332192598, BEM SPEI BCO:002 BENEF:JOSE LUIS RIOS ZAMOR (DATO NO VERIF POR ESTA INST), PAGO DE LA FACTURA CFOA CVE RASTREO: 8846APR202203141639887308 RFC: RIZL910427QW1 IVA: 000000000000.00 BANAMEX HORA LIQ: 12:24:43		133,752.51	1,106,838.28
14-MAR-22	COMISION ORDEN DE PAGO SPEI REFERENCIA: 0140322		5.00	1,106,833.28
14-MAR-22	1.V.A. ORDEN DE PAGO SPEI REFERENCIA: 0140322		0.80	1,106,832.48
14-MAR-22	COMPRA ORDEN DE PAGO SPEI 0140322 —REFERENCIA CTA/CLABE: 012068004762370020, BEM SPEI BCO:012 BENEF:GERARDO CARLOS CAMPOS PERE (DATO NO VERIF POR ESTA INST), PAGO DE LA FACTURA GECA29 CVE RASTREO: 8846APR202203141639903102 RFC: CAPG7411125N3 IVA: 000000000000.00 BBVA BANCOMER HORA LIQ: 12:30:02		195,200.59	911,631.89
14-MAR-22	COMISION ORDEN DE PAGO SPEI REFERENCIA: 0140322		5.00	911,626.89
14-MAR-22	1.V.A. ORDEN DE PAGO SPEI REFERENCIA: 0140322		0.80	911,626.09
15-MAR-22	COMPRA ORDEN DE PAGO SPEI 0150322 —REFERENCIA CTA/CLABE: 044075193048164987, BEM SPEI BCO:044 BENEF:CLAUDIA GARCIA HERNANDE (DATO NO VERIF POR ESTA INST), PAGO DE LA FACTURA B6719 CVE RASTREO: 8846APR202203151641270498 RFC: GAHC840707JVS IVA: 000000000000.00 SCOTIABANK HORA LIQ: 09:41:15		30,972.00	880,654.09
15-MAR-22	COMISION ORDEN DE PAGO SPEI REFERENCIA: 0150322		5.00	880,649.09
15-MAR-22	1.V.A. ORDEN DE PAGO SPEI REFERENCIA: 0150322		0.80	880,648.29
15-MAR-22	COMPRA ORDEN DE PAGO SPEI 0150322 —REFERENCIA CTA/CLABE: 012063015273381916, BEM SPEI BCO:012 BENEF:EDGAR ALAN DE HOYOS FLORE (DATO NO VERIF POR ESTA INST), PAGO DE LA FACTURA AE7C CVE RASTREO: 8846APR1202203151641279111 RFC: H0FE950823V92 IVA: 000000000000.00 BBVA BANCOMER HORA LIQ: 09:45:29		37,218.60	843,429.69
15-MAR-22	COMISION ORDEN DE PAGO SPEI REFERENCIA: 0150322		5.00	843,424.69
15-MAR-22	1.V.A. ORDEN DE PAGO SPEI REFERENCIA: 0150322		0.80	843,423.89
15-MAR-22	COMPRA ORDEN DE PAGO SPEI 0150322 —REFERENCIA CTA/CLABE: 021068040584238311, BEM SPEI BCO:021 BENEF:CARLOS JOEL FLORES SOTEL (DATO NO VERIF POR ESTA INST), PAGO DE LA FACTURA T1547 CVE RASTREO: 8846APR1202203151641284567 RFC: F0SC840411TZA IVA: 000000000000.00 HSBC HORA LIQ: 09:48:10		8,143.20	835,280.69
15-MAR-22	COMISION ORDEN DE PAGO SPEI REFERENCIA: 0150322		5.00	835,275.69
15-MAR-22	1.V.A. ORDEN DE PAGO SPEI REFERENCIA: 0150322		0.80	835,274.89
15-MAR-22	COMPRA ORDEN DE PAGO SPEI 0150322 —REFERENCIA CTA/CLABE: 014075605927817514, BEM SPEI BCO:014 BENEF:AIDE MARTINEZ OSUN (DATO NO VERIF POR ESTA INST), PAGO DE LA FACTURA B4510 CVE RASTREO: 8846APR202203151641295756 RFC: MAD4680105A37 IVA: 000000000000.00 SANTANDER HORA LIQ: 09:53:33		8,591.00	826,683.89
15-MAR-22	COMISION ORDEN DE PAGO SPEI REFERENCIA: 0150322		5.00	826,678.89
15-MAR-22	1.V.A. ORDEN DE PAGO SPEI REFERENCIA: 0150322		0.80	826,678.09
17-MAR-22	COMPRA ORDEN DE PAGO SPEI 0170322 —REFERENCIA CTA/CLABE: 014075605927817514, BEM SPEI BCO:014 BENEF:AIDE MARTINEZ OSUN (DATO NO VERIF POR ESTA INST), PAGO DE LA FACTURA B4633 CVE RASTREO: 8846APR1202203171644491721 RFC: MAD4680105A37 IVA: 000000000000.00 SANTANDER HORA LIQ: 09:27:52		5,260.00	821,418.09
17-MAR-22	COMISION ORDEN DE PAGO SPEI REFERENCIA: 0170322		5.00	821,413.09
17-MAR-22	1.V.A. ORDEN DE PAGO SPEI REFERENCIA: 0170322		0.80	821,412.29
17-MAR-22	TRASPASO A CUENTA DE TERCEROS 0000170322 IVA:00000000.00, A LA CUENTA: 0825328424 PAGO DE LA FACTURA F141544 AL R.F.C. JFE100924EGO		3,984.83	817,427.46
17-MAR-22	TRASPASO A CUENTA DE TERCEROS 0000170322 IVA:00000000.00, A LA CUENTA: 0825328424 PAGO DE LA FACTURA F142124 AL R.F.C. JFE100924EGO		29,426.18	788,001.28
17-MAR-22	TRASPASO A CUENTA DE TERCEROS 0000170322 IVA:00000000.00, A LA CUENTA: 0825328424 PAGO DE LA FACTURA F141125 AL R.F.C. JFE100924EGO		20,995.88	767,005.40
17-MAR-22	TRASPASO A CUENTA DE TERCEROS 0000170322 IVA:00000000.00, A LA CUENTA: 0825328424 PAGO DE LA FACTURA F141376 AL R.F.C. JFE100924EGO		21,063.86	745,941.54
17-MAR-22	COMPRA ORDEN DE PAGO SPEI 0170322 —REFERENCIA CTA/CLABE: 012075015602231340, BEM SPEI BCO:012 BENEF:JOSE ANTONIO CORREA ARROY (DATO NO VERIF POR ESTA INST), PAGO DE LA FACTURA A386 CVE RASTREO: 8846APR202203171644520962 RFC: COAA6705107E9 IVA: 000000000000.00 BBVA BANCOMER HORA LIQ: 09:50:24		4,060.00	741,881.54
17-MAR-22	COMISION ORDEN DE PAGO SPEI REFERENCIA: 0170322		5.00	741,876.54

Línea Directa para su empresa:

 Ciudad de México: (55) 5140 9640 | Monterrey: (81) 8156 9640 | Guadalajara: (33) 3669 9040 | Resto del país: 800 - DIRECTA (1473282) | Visita nuestra página: www.banorte.com

Banca Mercantil del Norte S.A. Institución de Banca Múltiple Grupo Financiero Banorte, Av. Revolución No. 1000, Colonia Polanco C. P. 04510, Monterrey Nuevo León, R.F.C. 00M113209027

DETALLE DE MOVIMIENTOS (PESOS) (CONTINUACIÓN) ▼				
Enlace Global Pm S/Intereses				
FECHA	DESCRIPCIÓN / ESTABLECIMIENTO	MONTO DEL DEPOSITO	MONTO DEL RETIRO	SALDO
17-MAR-22	V.A. ORDEN DE PAGO SPEI REFERENCIA: 0170322		0.80	741,875.74
17-MAR-22	COMPRA ORDEN DE PAGO SPEI 0170322 —REFERENCIA CTA/CLABE: 014075605927817514, BEM SPEI BCO:014 BENEF:AIDE MARTINEZ OSUN (DATO NO VERIF POR ESTA INST), PAGO DE LA FACTURA B4590 CVE RASTREO: 8846APR2202203171644525389 RFC: MADA680105A37 IVA: 00000000000.00 SANTANDER HORA LIQ: 09:53:45		140.00	741,735.74
17-MAR-22	COMISION ORDEN DE PAGO SPEI REFERENCIA: 0170322		5.00	741,730.74
17-MAR-22	V.A. ORDEN DE PAGO SPEI REFERENCIA: 0170322		0.80	741,729.94
17-MAR-22	COMPRA ORDEN DE PAGO SPEI 0170322 —REFERENCIA CTA/CLABE: 014075605927817514, BEM SPEI BCO:014 BENEF:AIDE MARTINEZ OSUN (DATO NO VERIF POR ESTA INST), PAGO DE LA FACTURA B4545 CVE RASTREO: 8846APR1202203171644532406 RFC: MADA680105A37 IVA: 00000000000.00 SANTANDER HORA LIQ: 09:58:42		490.00	741,239.94
17-MAR-22	COMISION ORDEN DE PAGO SPEI REFERENCIA: 0170322		5.00	741,234.94
17-MAR-22	V.A. ORDEN DE PAGO SPEI REFERENCIA: 0170322		0.80	741,234.14
17-MAR-22	COMPRA ORDEN DE PAGO SPEI 0170322 —REFERENCIA CTA/CLABE: 014075605927817514, BEM SPEI BCO:014 BENEF:AIDE MARTINEZ OSUN (DATO NO VERIF POR ESTA INST), PAGO DE LA FACTURA B4546 CVE RASTREO: 8846APR2202203171644535488 RFC: MADA680105A37 IVA: 00000000000.00 SANTANDER HORA LIQ: 10:00:46		560.00	740,674.14
17-MAR-22	COMISION ORDEN DE PAGO SPEI REFERENCIA: 0170322		5.00	740,669.14
17-MAR-22	V.A. ORDEN DE PAGO SPEI REFERENCIA: 0170322		0.80	740,668.34
17-MAR-22	COMPRA ORDEN DE PAGO SPEI 0170322 —REFERENCIA CTA/CLABE: 014075605927817514, BEM SPEI BCO:014 BENEF:AIDE MARTINEZ OSUN (DATO NO VERIF POR ESTA INST), PAGO DE LA FACTURA B4588 CVE RASTREO: 8846APR2202203171644558613 RFC: MADA680105A37 IVA: 00000000000.00 SANTANDER HORA LIQ: 10:16:54		2,416.00	738,250.34
17-MAR-22	COMISION ORDEN DE PAGO SPEI REFERENCIA: 0170322		5.00	738,245.34
17-MAR-22	V.A. ORDEN DE PAGO SPEI REFERENCIA: 0170322		0.80	738,244.54
17-MAR-22	COMPRA ORDEN DE PAGO SPEI 0170322 —REFERENCIA CTA/CLABE: 014075605927817514, BEM SPEI BCO:014 BENEF:AIDE MARTINEZ OSUN (DATO NO VERIF POR ESTA INST), PAGO DE LA FACTURA B4548 CVE RASTREO: 8846APR2202203171644584530 RFC: MADA680105A37 IVA: 00000000000.00 SANTANDER HORA LIQ: 10:34:38		1,936.50	736,306.04
17-MAR-22	COMISION ORDEN DE PAGO SPEI REFERENCIA: 0170322		5.00	736,301.04
17-MAR-22	V.A. ORDEN DE PAGO SPEI REFERENCIA: 0170322		0.80	736,300.24
17-MAR-22	COMPRA ORDEN DE PAGO SPEI 0170322 —REFERENCIA CTA/CLABE: 014075605927817514, BEM SPEI BCO:014 BENEF:AIDE MARTINEZ OSUN (DATO NO VERIF POR ESTA INST), PAGO DE LA FACTURA B4547 CVE RASTREO: 8846APR2202203171644587903 RFC: MADA680105A37 IVA: 00000000000.00 SANTANDER HORA LIQ: 10:37:04		2,645.00	733,655.24
17-MAR-22	COMISION ORDEN DE PAGO SPEI REFERENCIA: 0170322		5.00	733,650.24
17-MAR-22	V.A. ORDEN DE PAGO SPEI REFERENCIA: 0170322		0.80	733,649.44
17-MAR-22	TRASPASO A CUENTA DE TERCEROS 0000170322 IVA:00000000.00, A LA CUENTA: 0825328424 PAGO DE LA FACTURA F141893 AL R.F.C. JFE100924E00		5,396.32	728,253.12
17-MAR-22	COMPRA ORDEN DE PAGO SPEI 0170322 —REFERENCIA CTA/CLABE: 014075605927817514, BEM SPEI BCO:014 BENEF:AIDE MARTINEZ OSUN (DATO NO VERIF POR ESTA INST), PAGO DE LA FACTURA B4589 CVE RASTREO: 8846APR2202203171644596662 RFC: MADA680105A37 IVA: 00000000000.00 SANTANDER HORA LIQ: 10:42:59		181.00	728,072.12
17-MAR-22	COMISION ORDEN DE PAGO SPEI REFERENCIA: 0170322		5.00	728,067.12
17-MAR-22	V.A. ORDEN DE PAGO SPEI REFERENCIA: 0170322		0.80	728,066.32
17-MAR-22	COMPRA ORDEN DE PAGO SPEI 0170322 —REFERENCIA CTA/CLABE: 012075015479921090, BEM SPEI BCO:012 BENEF:JOSE ANTONIO ZUNIGA GAME (DATO NO VERIF POR ESTA INST), PAGO DE LA FACTURA 37CB CVE RASTREO: 8846APR1202203171644601787 RFC: ZUGA880908B1A IVA: 00000000000.00 BBVA BANCOMER HORA LIQ: 10:46:28		9,744.00	718,322.32
17-MAR-22	COMISION ORDEN DE PAGO SPEI REFERENCIA: 0170322		5.00	718,317.32
17-MAR-22	V.A. ORDEN DE PAGO SPEI REFERENCIA: 0170322		0.80	718,316.52
17-MAR-22	TRASPASO A CUENTA DE TERCEROS 0000170322 IVA:00000000.00, A LA CUENTA: 0624207218 PAGO DE LA FACTURA FD099352 AL R.F.C. MPN090618058		17,844.73	700,471.79
17-MAR-22	TRASPASO A CUENTA DE TERCEROS 0000170322 IVA:00000000.00, A LA CUENTA: 0262012883 PAGO DE LA FACTURA FECDI16674 AL R.F.C. CI910918NSA		9,096.72	691,375.07
17-MAR-22	TRASPASO A CUENTA DE TERCEROS 0000170322 IVA:00000000.00, A LA CUENTA: 0825328424 PAGO DE LA FACTURA F142237 AL R.F.C. JFE100924E00		22,458.53	668,916.54

Línea Directa para su empresa:

 Ciudad de México: (55) 5140 5640 | Monterrey: (81) 8156 9040 | Guadalajara: (33) 3669 9040 | Resto del país: 800 - DIRECTA (3473282) | Visita nuestra página: www.banorte.com

Banco Nacional del Norte S.A. Institución de Banca Multiple Grupo Financiero Banorte, Av. Revolución No. 1000, Colonia Polanco C, P.O. 4810, Monterrey Nuevo León, R.F.C. BAN - 10209327

DETALLE DE MOVIMIENTOS (PESOS) (CONTINUACIÓN) ▼				
Enlace Global Pm S/Intereses				
FECHA	DESCRIPCIÓN / ESTABLECIMIENTO	MONTO DEL DEPOSITO	MONTO DEL RETIRO	SALDO
22-MAR-22	COMPRA ORDEN DE PAGO SPEI 0220322 —REFERENCIA CTA/CLABE: 030078900029546595, BEM SPEI BCO:030 BENEF-AZIZ TALAMAS DIEC (DATO NO VERIF POR ESTA INST), PAGO DE LA FACTURA 64 CVE RASTREO: 8846APR2202203221650021920 RFC: TADA610202FC9 IVA: 00000000000.00 BAJIO HORA LIQ: 14:35:46		14,604.00	654,312.54
22-MAR-22	COMISION ORDEN DE PAGO SPEI REFERENCIA: 0220322		5.00	654,307.54
22-MAR-22	1.V.A. ORDEN DE PAGO SPEI REFERENCIA: 0220322		0.80	654,306.74
29-MAR-22	TRASPASO A CUENTA DE TERCEROS 0000290322 IVA:00000000.00, A LA CUENTA: 0088008065 PAGO DE LA FACTURA F019185 AL R.F.C. TCC9403112JA		13,899.60	640,407.14
30-MAR-22	COMPRA ORDEN DE PAGO SPEI 0300322 —REFERENCIA CTA/CLABE: 012075027933017962, BEM SPEI BCO:012 BENEF-MAGDALENA GONZALEZ DE LA CRU (DATO NO VERIF POR ESTA INST), PAGO 2DA QUINCENA MARZO 2022 CVE RASTREO: 8846APR120220330165866567 RFC: GOCM710802 IVA: 00000000000.00 BBVA BANCOMER HORA LIQ: 08:08:16		5,768.99	634,638.15
30-MAR-22	COMISION ORDEN DE PAGO SPEI REFERENCIA: 0300322		5.00	634,633.15
30-MAR-22	1.V.A. ORDEN DE PAGO SPEI REFERENCIA: 0300322		0.80	634,632.35
30-MAR-22	TRASPASO A CUENTA DE TERCEROS 0000300322 IVA:00000000.00, A LA CUENTA: 0288246963 PAGO 2DA QUINCENA MARZO 2022 AL R.F.C. COAV791216UJO		1,675.39	632,956.96
30-MAR-22	COMPRA ORDEN DE PAGO SPEI 0300322 —REFERENCIA CTA/CLABE: 012060014443702442, BEM SPEI BCO:012 BENEF-MYRIAM YUDYTT MONTELONGO LOPE (DATO NO VERIF POR ESTA INST), PAGO 2DA QUINCENA MARZO 2022 CVE RASTREO: 8846APR1202203301658671570 RFC: MOLM820209G25 IVA: 00000000000.00 BBVA BANCOMER HORA LIQ: 08:15:34		5,670.95	627,286.01
30-MAR-22	COMISION ORDEN DE PAGO SPEI REFERENCIA: 0300322		5.00	627,281.01
30-MAR-22	1.V.A. ORDEN DE PAGO SPEI REFERENCIA: 0300322		0.80	627,280.21
30-MAR-22	COMPRA ORDEN DE PAGO SPEI 0300322 —REFERENCIA CTA/CLABE: 012078001757318019, BEM SPEI BCO:012 BENEF-ADMINISTRACION FISCAL GENERA (DATO NO VERIF POR ESTA INST), PAGO TENENCIAS 2DA QUINCENA MARZO 2022 CVE RASTREO: 8846APR2202203301658682294 RFC: GECB90714J68 IVA: 00000000000.00 BBVA BANCOMER HORA LIQ: 08:26:28		12,714.86	614,565.35
30-MAR-22	COMISION ORDEN DE PAGO SPEI REFERENCIA: 0300322		5.00	614,560.35
30-MAR-22	1.V.A. ORDEN DE PAGO SPEI REFERENCIA: 0300322		0.80	614,559.55
30-MAR-22	COMPRA ORDEN DE PAGO SPEI 0300322 —REFERENCIA CTA/CLABE: 014075655008549366, BEM SPEI BCO:014 BENEF-LABORATORIO Y RAYOS S S (DATO NO VERIF POR ESTA INST), PAGO 2DA QUINCENA MARZO 2022 CVE RASTREO: 8846APR120220330165868888 RFC: LRE730101998 IVA: 00000000000.00 SANTANDER HORA LIQ: 08:31:45		1,066.66	613,492.89
30-MAR-22	COMISION ORDEN DE PAGO SPEI REFERENCIA: 0300322		5.00	613,487.89
30-MAR-22	1.V.A. ORDEN DE PAGO SPEI REFERENCIA: 0300322		0.80	613,487.09
30-MAR-22	TRASPASO A CUENTA DE TERCEROS 0000300322 IVA:00000000.00, A LA CUENTA: 0580422975 PAGO 2DA QUINCENA MARZO 2022 AL R.F.C. PGV990812DN7		1,368.00	612,119.09
30-MAR-22	TRASPASO A CUENTA DE TERCEROS 0000300322 IVA:00000000.00, A LA CUENTA: 0853136305 PAGO 2DA QUINCENA MARZO 2022 AL R.F.C. FME121221MS7		682.00	611,437.09
30-MAR-22	COMPRA ORDEN DE PAGO SPEI 0300322 —REFERENCIA CTA/CLABE: 021075040550730506, BEM SPEI BCO:021 BENEF-HECTOR SALAZAR MARTINE (DATO NO VERIF POR ESTA INST), PAGO 2DA QUINCENA MARZO 2022 CVE RASTREO: 8846APR2202203301658719208 RFC: SAMH660320642 IVA: 00000000000.00 HSBC HORA LIQ: 08:51:07		10,030.00	601,407.09
30-MAR-22	COMISION ORDEN DE PAGO SPEI REFERENCIA: 0300322		5.00	601,402.09
30-MAR-22	1.V.A. ORDEN DE PAGO SPEI REFERENCIA: 0300322		0.60	601,401.29
30-MAR-22	DEPOSITO DE CUENTA PROPIA 0030032022, DE LA CUENTA 0088026519 PRESTAMO PAGO NOMINA EST	562,046.13		1,163,447.42
30-MAR-22	TRASPASO A CUENTA PROPIA 0000300322 IVA:00000000.00, A LA CUENTA 0326637409 pago nomina estatal AL R.F.C. UTN980430815		1,153,447.42	10,000.00
30-MAR-22	DEPOSITO DE CUENTA DE TERCEROS 0000013635 DE LA CUENTA 0829105089 Pago de la solicitud 13635	1,310,494.44		1,320,494.44
30-MAR-22	TRASPASO A CUENTA PROPIA 0000300322 IVA:00000000.00, A LA CUENTA 0088026519 traspaso entre cuentas propias AL R.F.C. UTN980430815		562,046.13	758,448.31

OTROS ▼

Informe de Depósitos en efectivo (IDE) mayores a \$15,000 pesos

Mes:

MARZO de 2022

Excedentes de depósitos

\$ 1,084,824.74

Línea Directa para su empresa:

 Ciudad de México: (55) 5140 5640 | Monterrey: (81) 8156 9640 | Guadalajara: (33) 3669 9040 | Resto del país: 800 - DIRECTA (3473182) | Visita nuestra página: www.banorte.com

Banca Abancard del Norte S.A. Institución de Banca Abancard Grupo Financiero Banorte, Av. Brasil 1000, Colonia Polanco C.P.04530, Monterrey Nuevo León, RFC: BANO013209927

OTROS (CONTINUACIÓN) ▼

Tipo de Cambio	\$ 19.9942
Resumen por cliente del ejercicio 2022	
Monto de excedente de depósitos	\$ 3,194,919.44

*Los depósitos en efectivo presentados en el presente informe son aquellos que exceden la cantidad de \$15,000 (Quince mil pesos 00/100) de forma acumulada en todas las cuentas bajo titularidad del cliente dentro de un mes calendario.

MENSAJES IMPORTANTES

ESTIMADO CLIENTE, LE INFORMAMOS QUE LAS CONSTANCIAS FISCALES DEL EJERCICIO 2021 CORRESPONDIENTES A SUS CUENTAS INVERSIONES A PLAZO, FONDOS DE INVERSION, INVERSIONES DE MESA DE DINERO Y CREDITOS HIPOTECARIOS, SE ENCUENTRAN A SU DISPOSICION PARA SU CONSULTA, PUEDE DESCARGARLOS DESDE BANCO EN LINEA, DANDO CLIC EN LA IMAGEN DE SU USUARIO DEBAJO DEL BOTON "SALIR", ELIGE LA OPCION "CONSTANCIAS DE INTERES REAL" PARA SELECCIONAR EL PERIODO, O SI LO PREFIERE, SOLICITELA(S) EN CUALQUIERA DE NUESTRAS SUCURSALES. EN CASO DE DUDAS O PARA MAYOR INFORMACION, ESTAMOS A SUS ORDENES EN BANORTE DONDE UNO DE NUESTROS EJECUTIVOS CON GUSTO LO PODRA ATENDER.

Advertencia: Incumplir sus obligaciones le puede generar comisiones.
El presente estado de cuenta no es un comprobante fiscal.

La fecha de corte coincide con la fecha de terminación del periodo que se señala en el presente estado de cuenta. Las operaciones efectuadas durante los días no laborales o después de la hora de corte de fin de día serán consideradas en nuestra contabilidad como realizadas en el siguiente día hábil bancario. Usted dispone de 90 días después de la fecha de corte para objetar la información contenida en su estado de cuenta, de no hacerlo se asumirá su conformidad al respecto.

Cuando no reciba su estado de cuenta durante los 20 días siguientes de la fecha de corte, y no haya dado instrucciones para que no se le envíe, favor de solicitarlo en su sucursal.

En el caso de avisos de modificaciones al contrato de adhesión, recuerde que, si así lo decide, tiene derecho a solicitar la cancelación de su cuenta dentro de los 30 días naturales posteriores a la notificación recibida, sin responsabilidad alguna a su cargo cubriendo, en su caso, los adeudos que se hayan generado a la fecha.

Aviso de privacidad

Ponemos a su disposición el Aviso de Privacidad en www.banorte.com en el entendido de que su información será tratada con sujeción a los fines establecidos en el referido Aviso de Privacidad.

Consultas, Reclamaciones, y Aclaraciones

Banco Mercantil del Norte S.A. Institución de Banca Múltiple, Grupo Financiero Banorte recibe las consultas, reclamaciones o aclaraciones, a través de su Unidad Especializada de Atención a Usuarios (UNE), ubicada en Av. Paseo de la Reforma 195 Piso 1, Colonia Cuauhtémoc, C.P. 06500, Alcaldía Cuauhtémoc, Ciudad de México, Correo electrónico: une@banorte.com, o al Teléfono: 800 627 2292 así como en cualquiera de sus sucursales. En el caso de no obtener una respuesta satisfactoria o en el caso de requerir consultar y/o comparar información sobre comisiones podrá acudir a la Comisión Nacional para la Protección y Defensa de los Usuarios de Servicios Financieros www.condusef.gob.mx con número telefónico de atención en la Ciudad de México (55) 5340 0999 y desde el interior de la República el 800 999 8080.

Referencia de Abreviaturas

ABO	Abono	COM	Comisión	EDO	Estado	O/B	Otro Banco
ATM	Cajero Automático	CONS	Consulta	LS.R	Impuesto Sobre la Renta	PZO	Plazo
BTE	Banorte	CPA	Compra	LVA	Impuesto al Valor Agregado	R.F.C	Registro Federal de Causantes
CAM	Cámara de compensación	CTA	Cuenta	INT	Interés (es)	REV	Reverso
CAP	Capital	DEP	Depósito	INTBC	Interbancaria	S.B.C	Saldo salvo Buen Cobro
CHEQ/CHQ	Cheque	DEV	Devolución	INV	Inversión	VEN	Ventanilla
CLABE	Clave Bancaria Estandarizada	DISP	Disposición/Dispersión	LIQ	Liquidación (Pago)		



Los productos anteriormente descritos se encuentran protegidos por el Instituto para la Protección del Ahorro Bancario (IPAB) hasta por un monto equivalente a 400,000 UDI por cliente, por Institución. Lo anterior de conformidad con las disposiciones legales que regulan a dicho Instituto. Vista la página www.ipab.org.mx

Línea Directa para su empresa:

Ciudad de México: (55) 5140 5640 | Monterrey: (81) 8156 9640 | Guadalajara: (33) 3649 9040 | Resto del país: 800 - DIRECTA (3473282) | Visita nuestra página: www.banorte.com
Banco Mercantil del Norte S.A. Institución de Banca Múltiple Grupo Financiero Banorte, Av. Breña San José, 3000, Colonia Polanco C.P. 04430, Monterrey Nuevo León, RFC: EBNR-1209927

COMPROBANTE FISCAL DIGITAL ▼

1164868420 - ENLACE GLOBAL PM S/INTERESES

Folio Fiscal: 58A8A41F-2F30-4551-892E-97881B7EBC75**No de Serie del Certificado del SAT:** 00001000000507237013**No de Serie del Certificado del Emisor:** 00001000000504876057**Fecha y hora de certificación:** 2022-04-02T08:00:19**Lugar y fecha de elaboración:** 64830 2022-03-31**Forma de pago:** 03-Transferencia electrónica de fondos**Sello Digital del CFDI:**

f9o1mEgV9937FrGfKSS06j1ks3jULj1I2/hxF53m7LX5Zsdb6Sw3bJJHW3+a81wtD628+NtA2FUB1TjIusEB/R/PdESnj2njS4GoHZ9MgdH+8ge2kUJ0lssEYP6WmlIRX92YboPgKuvoNsiyZ/XI2HWWees7HCyhns2Ln35Hd/rbiwnbVAuqYPVfw1eiEjqLedDY17GSW9QaKa8ODMySohO/jFRGRBVxh6hR2wq4ndORSib1KaSSpqplaArtESDnsK2YhF6oj+edomPOWKJU5gHlx8NQOKfbyDKR8oKZmt5UadosjrlbKKXj20I7VR7cncN7amh8VohXTQ4YbXaQ==

Sello del SAT:

cSPiFIns+TshCOfuHo2dLF6xr1HG4PgZa3eiGU1IUZjgw2LGEpTzXC71ai9ddud0oHnyyZvJhXMIFKC+7H8okjJIHnCWVvudu3dFmZFN0JrUjm1H/Ga3v9dTn+Cl5wmbKkPCUvXYswL1THdg7Hjqpr/2Cf6TJiHdNMuvXR2nBIB56C6elqCobOCDiipRtuAsX/xjhQH6egFNiArVIFMkeCKwWWwhR6bTmAIO3BGDpHGgOBI8KWKIrrLuoCk/ALYr12WV/0l+v9/TMJET9okEqEYoTxRQJ5qsFKI6o9x87IMz/EZImkFXwLcQG8dNM+GRvz0S9j9zMt1/bbcrEvBw==

**Cadena original del complemento de certificación:**

||1.1|58A8A41F-2F30-4551-892E-97881B7EBC75|2022-04-02T08:00:19|DCD090706E42||f9o1mEgV9937FrGfKSS06j1ks3jULj1I2/hxF53m7LX5Zsdb6Sw3bJJHW3+a81wtD628+NtA2FUB1TjIusEB/R/PdESnj2njS4GoHZ9MgdH+8ge2kUJ0lssEYP6WmlIRX92YboPgKuvoNsiyZ/XI2HWWees7HCyhns2Ln35Hd/rbiwnbVAuqYPVfw1eiEjqLedDY17GSW9QaKa8ODMySohO/jFRGRBVxh6hR2wq4ndORSib1KaSSpqplaArtESDnsK2YhF6oj+edomPOWKJU5gHlx8NQOKfbyDKR8oKZmt5UadosjrlbKKXj20I7VR7cncN7amh8VohXTQ4YbXaQ==|00001000000507237013||

Versión CFDI: 3.3**Importe Total:** CIENTO SESENTA Y DOS PESOS 40/100 M.N.**Unidad de Medida:** E48-Unidad de servicio**Método de Pago:** PUE-Pago en una sola exhibición**Lugar de Expedición:** 64830**Régimen Fiscal:** 601-General de Ley Personas Morales

Este documento es una representación impresa de un CFDI

UNIVERSIDAD TECNOLÓGICA DEL NORTE DE COAHUILA

ORGANISMO DESCENTRALIZADO DEL GOBIERNO DEL ESTADO
CONCILIACIÓN BANCARIA AL 31 DE MARZO DEL 2022
 BANCO MERCANTIL DEL NORTE CTA. No. 0088-02651-9 PROPIO

FECHA DE EXP. DE CH.	No. CH.	CONCEPTO	LIBROS		BANCOS	
			DEBE	HABER	DEBE	HABER
		SALDOS	\$ 13,553,805.79			\$ 13,553,805.79
		<u>DEPOSITOS NO REGISTRADOS</u>				
		<u>CARGOS NO REGISTRADOS</u>				
		<u>CHEQUES EN TRANSITO</u>				
		SUMAS	\$ 13,553,805.79	\$ -	\$ -	\$ 13,553,805.79
		BALDO CONCILIADO		\$ 13,553,805.79	\$ 13,553,805.79	
		SUMAS IGUALES	\$ 13,553,805.79	\$ 13,553,805.79	\$ 13,553,805.79	\$ 13,553,805.79

HECHO POR

 L.A.E. ADRIAN E. SALOMON HERNANDEZ
 CONTABILIDAD

REVISADO POR

 L.C. EBERARDO VAZQUEZ ORTIZ
 DIR. DE ADMINISTRACION Y FINANZAS

AUTORIZADO POR

 MTRD. OSCAR FERNANDO LOPEZ ELIZONDO
 RECTOR

UNIVERSIDAD TECNOLÓGICA DEL NORTE DE COAHUILA
 CARRETERA CARRETERA 57 KM 18 SN PISO 0 DEPTO. 0

 PIEDRAS NEGRAS CENTRO
 PIEDRAS NEGRAS COAH. C.P. 26000
 SUCURSAL: 0088 PIEDRAS NEGRAS
 TIPO DE ENVÍO: RETENIDO

 NO. DE CLIENTE: 09800297
 RFC: UTM980430815

 DATOS DE SUCURSAL:
 PLAZA:
 DIRECCIÓN: JIMENEZ S14 RESIDENCIAL LAS FUENTES
 TELÉFONO: 7825349

INFORMACIÓN DEL PERIODO

Periodo Del 01/Marzo/2022 al 31/Marzo/2022

Fecha de corte 31/Marzo/2022

Moneda PESOS

RESUMEN INTEGRAL

Producto	No. de Cuenta	CLABE	Saldo anterior	Saldo al corte
ENLACE GLOBAL PM S/INTERESES	0088026519	072 075 00088026519 6	\$12,488,515.23	\$13,553,805.79
TOTAL			\$12,488,515.23	\$13,553,805.79

DETALLE
ENLACE GLOBAL PM S/INT. ▼
Resumen del periodo

Saldo inicial del periodo	\$ 12,488,515.23
+ Total de depósitos	\$ 2,206,249.76
- Total de retiros	\$ 1,130,120.40
+ Intereses Netos Ganados	\$ 0.00
- Total de comisiones Cobradas / Pagadas	\$ 9,343.59
- IVA sobre comisiones (16%)	\$ 1,495.21
- Intereses Cobrados / Pagados	\$ 0.00
Saldo actual	\$ 13,553,805.79
Saldo disponible al día*	\$ 13,553,805.79

Saldo Promedio

Saldo promedio mínimo	\$ 10,000.00
En el Periodo 01 Mar al 31 Mar:	\$ 12,750,428.08
Días que comprende el periodo	31

Intereses devengados

Tasa Bruta Anual	0.00%
Interés Tasa Bruta Anual	\$ 0.00
Retención de ISR	\$ 0.00

INTERESES NETOS GANADOS \$ 0.00

Saldo no disponible al día

Depósitos de Cheques S.B.C.	\$ 0.00
Ret. Garantía Líquida	\$ 0.00
Comisiones pendientes de aplicar	\$ 0.00
Compras no aplicadas	\$ 0.00
TOTAL	\$ 0.00

Resumen de comisiones

Cheques girados	1
Cheques girados sin comisión	0
Cheques girados con comisión	1
Importe de la comisión	\$ 18.00
Por cheques devueltos	\$ 0.00
Otras comisiones	\$ 9,325.59

ENLACE GLOBAL PM S/INTERESES

(Saldo inicial de \$12,488,515.23)



DEPÓSITOS	\$2,206,249.76
RETIROS	\$1,130,120.40
COMISIONES	\$9,343.59
OTROS CARGOS	\$1,495.21
SALDO FINAL	\$13,553,805.79

Línea Directa para su empresa:

 Ciudad de México: (55) 5140 5640 | Monterrey: (81) 8156 9640 | Guadalajara: (33) 3669 9040 | Resto del país: 800 - DIRECTA (3473282) | Visita nuestra página: www.banorte.com

Banco Mercantil del Norte S.A. Institución de Banca Multiple Grupo Financiero Banorte, S.A. Revolución No. 2000, Colonia Pinarzosa C. P. 64520, Monterrey, Tlaxcala, México. RFC: BU1132289227

DETALLE DE MOVIMIENTOS (PESOS) ▼				
Enlace Global Pm S/Intereses				
FECHA	DESCRIPCIÓN / ESTABLECIMIENTO	MONTO DEL DEPOSITO	MONTO DEL RETIRO	SALDO
28-FEB-22	SALDO ANTERIOR			12,488,515.23
01-MAR-22	UNIV TEC DEL NTE COA 07014827D	594.00		12,489,109.23
01-MAR-22	COMISION 07014827D		5.64	12,489,103.59
01-MAR-22	IVA COMISION 07014827D		0.90	12,489,102.69
01-MAR-22	COM.TFA PAGARE MIN. 07014827D		2.25	12,489,100.44
01-MAR-22	IVA COM.TFA PAG.MIN. 07014827D		0.36	12,489,100.08
01-MAR-22	CONCENTRACION DE PAGOS PAGO GLOBAL 003214 CH/CGO NUESTRO	60.00		12,489,160.08
01-MAR-22	CONCENTRACION DE PAGOS PAGO GLOBAL 003214 EFECTIVO	2,120.00		12,491,280.08
01-MAR-22	CARGO POR COMISION CEP EMPRESA NO.003214 CARGO DIARIO		14.00	12,491,266.08
01-MAR-22	CARGO POR IVA CEP EMPRESA NO.003214 CARGO DIARIO		2.24	12,491,263.84
02-MAR-22	UNIV TEC DEL NTE COA 07014827D	708.00		12,491,971.84
02-MAR-22	COMISION 07014827D		6.74	12,491,965.10
02-MAR-22	IVA COMISION 07014827D		1.07	12,491,964.03
02-MAR-22	COM.TFA PAGARE MIN. 07014827D		5.25	12,491,958.78
02-MAR-22	IVA COM.TFA PAG.MIN. 07014827D		0.84	12,491,957.94
02-MAR-22	TRASPASO 0000220302, DE LA CUENTA: 0856602445 Viaticos Walter Saucedo	531.74		12,492,489.68
02-MAR-22	TRASPASO 0000220302, DE LA CUENTA: 0856601233 DEVOLUCION VIATICOS	132.00		12,492,621.68
02-MAR-22	TRASPASO A CUENTA DE TERCEROS 0000020322 IVA:0000000.00, A LA CUENTA: 0088000048 PAGO SERVICIO 36K SILVERADO UT-19 0200892 AL R.F.C. CAR790713V39		3,650.01	12,488,971.67
02-MAR-22	DEFEECTIVO	42,856.00		12,531,827.67
02-MAR-22	CONCENTRACION DE PAGOS PAGO GLOBAL 003214 EFECTIVO	5,683.34		12,537,511.01
02-MAR-22	CARGO POR COMISION CEP EMPRESA NO.003214 CARGO DIARIO		24.50	12,537,486.51
02-MAR-22	CARGO POR IVA CEP EMPRESA NO.003214 CARGO DIARIO		3.92	12,537,482.59
03-MAR-22	UTNC 08587680C	466.67		12,537,949.26
03-MAR-22	COMISION 08587680C		8.87	12,537,940.39
03-MAR-22	IVA COMISION 08587680C		1.42	12,537,938.97
03-MAR-22	UTNC 08587680D	1,826.67		12,539,765.64
03-MAR-22	COMISION 08587680D		28.31	12,539,737.33
03-MAR-22	IVA COMISION 08587680D		4.53	12,539,732.80
03-MAR-22	UNIV TEC DEL NTE COA 07014827D	1,820.00		12,541,552.80
03-MAR-22	COMISION 07014827D		17.29	12,541,535.51
03-MAR-22	IVA COMISION 07014827D		2.77	12,541,532.74
03-MAR-22	DEFEECTIVO	8,228.00		12,549,760.74
03-MAR-22	TRASPASO A CUENTA DE TERCEROS 0000030322 IVA:0000000.00, A LA CUENTA: 0137798467 PAGO DE LA FACTURA SRIC4927 AL R.F.C. SRE910823NIA		5,421.70	12,544,339.04
03-MAR-22	TRASPASO A CUENTA DE TERCEROS 0000030322 IVA:0000000.00, A LA CUENTA: 0137798467 PAGO DE LA FACTURA SRIC4926 AL R.F.C. SRE910823NIA		2,965.63	12,541,373.41
03-MAR-22	CONCENTRACION DE PAGOS PAGO GLOBAL 003214 CH/CGO NUESTRO	715.00		12,542,088.41
03-MAR-22	CONCENTRACION DE PAGOS PAGO GLOBAL 003214 EFECTIVO	23,665.02		12,565,753.43
03-MAR-22	CARGO POR COMISION CEP EMPRESA NO.003214 CARGO DIARIO		56.00	12,565,697.43
03-MAR-22	CARGO POR IVA CEP EMPRESA NO.003214 CARGO DIARIO		8.96	12,565,688.47
03-MAR-22	RENTA MENSUAL 08587680		500.00	12,565,188.47
03-MAR-22	L.V.A. COMISION 08587680		80.00	12,565,108.47
04-MAR-22	UTNC 08587680C	3,968.34		12,569,076.81
04-MAR-22	COMISION 08587680C		75.41	12,569,001.40
04-MAR-22	IVA COMISION 08587680C		12.05	12,568,989.35
04-MAR-22	UTNC 08587680D	7,901.69		12,576,891.04
04-MAR-22	COMISION 08587680D		122.47	12,576,768.57
04-MAR-22	IVA COMISION 08587680D		19.60	12,576,748.97
04-MAR-22	UNIV TEC DEL NTE COA 07014827D	1,913.35		12,578,662.32
04-MAR-22	COMISION 07014827D		18.17	12,578,644.15
04-MAR-22	IVA COMISION 07014827D		2.91	12,578,641.24
04-MAR-22	COM.TFA PAGARE MIN. 07014827D		3.00	12,578,638.24
04-MAR-22	IVA COM.TFA PAG.MIN. 07014827D		0.48	12,578,637.76

Línea Directa para su empresa:

Ciudad de México: (55) 5140 5640 | Monterrey: (81) 8156 9640 | Guadalajara: (33) 3669 9040 | Resto del país: 800 - DIRECTA (3473282) | Visita nuestra página: www.banorte.com

Banco Nacional del Norte S.A. Institución de Banca Múltiple Grupo Financiero Banorte, S.A. Residencia Inn: 2000, Colonia Primavera C. Porfirio Díaz, Monterrey, Nuevo León, R.F.C. 8111 880209927

DETALLE DE MOVIMIENTOS (PESOS) (CONTINUACIÓN) ▼

Enlace Global Pm S/Intereses

FECHA	DESCRIPCIÓN / ESTABLECIMIENTO	MONTO DEL DEPOSITO	MONTO DEL RETIRO	SALDO
04-MAR-22	COMPRA ORDEN DE PAGO SPEI 0040322 =REFERENCIA CTA/CLABE: 014063655036543113, BEM SPEI BCO:014 BENEF:LOGISTICAS ODEL SA DE C (DATO NO VERIF POR ESTA INST), PAGO DE LA FACTURA SROD 19228 CVE RASTREO: 8846APR2202203041627681373 RFC: LOD1212068X0 IVA: 0000000000.00 SANTANDER HORA LIQ: 10:09:54		40,210.24	12,538,427.52
04-MAR-22	COMISION ORDEN DE PAGO SPEI REFERENCIA: 0040322		5.00	12,538,422.52
04-MAR-22	V.A. ORDEN DE PAGO SPEI REFERENCIA: 0040322		0.80	12,538,421.72
04-MAR-22	COMPRA ORDEN DE PAGO SPEI 0040322 =REFERENCIA CTA/CLABE: 014063655036543113, BEM SPEI BCO:014 BENEF:LOGISTICAS ODEL SA DE C (DATO NO VERIF POR ESTA INST), PAGO DE LA FACTURA L18900 CVE RASTREO: 8846APR2202203041627690463 RFC: LOD1212068X0 IVA: 0000000000.00 SANTANDER HORA LIQ: 10:15:31		40,210.24	12,498,211.48
04-MAR-22	COMISION ORDEN DE PAGO SPEI REFERENCIA: 0040322		5.00	12,498,206.48
04-MAR-22	V.A. ORDEN DE PAGO SPEI REFERENCIA: 0040322		0.80	12,498,205.68
04-MAR-22	COMPRA ORDEN DE PAGO SPEI 0040322 =REFERENCIA CTA/CLABE: 014580519080044876, BEM SPEI BCO:014 BENEF:FARMACIAS LA CADENA S A DE C (DATO NO VERIF POR ESTA INST), PAGO DE ORDEN 104 C00026020002677 CVE RASTREO: 8846APR2202203041628035832 RFC: FCAB20628FW7 IVA: 0000000000.00 SANTANDER HORA LIQ: 13:00:43		2,507.30	12,495,698.38
04-MAR-22	COMISION ORDEN DE PAGO SPEI REFERENCIA: 0040322		5.00	12,495,693.38
04-MAR-22	V.A. ORDEN DE PAGO SPEI REFERENCIA: 0040322		0.80	12,495,692.58
04-MAR-22	COMPRA ORDEN DE PAGO SPEI 0040322 =REFERENCIA CTA/CLABE: 014580519080044876, BEM SPEI BCO:014 BENEF:FARMACIAS LA CADENA S A DE C (DATO NO VERIF POR ESTA INST), PAGO DE ORDEN 022 C00026020002676 CVE RASTREO: 8846APR1202203041628049178 RFC: FCAB20628FW7 IVA: 0000000000.00 SANTANDER HORA LIQ: 13:04:55		2,785.68	12,492,906.90
04-MAR-22	COMISION ORDEN DE PAGO SPEI REFERENCIA: 0040322		5.00	12,492,901.90
04-MAR-22	V.A. ORDEN DE PAGO SPEI REFERENCIA: 0040322		0.80	12,492,901.10
04-MAR-22	TRASPASO 0000220304, DE LA CUENTA: 0856601831 Gastos rectoria	401.90		12,493,303.00
04-MAR-22	DEFEECTIVO	6,600.00		12,499,903.00
04-MAR-22	CONCENTRACION DE PAGOS PAGO GLOBAL 003214 CH/CGO NUESTRO	6,513.34		12,506,416.34
04-MAR-22	CONCENTRACION DE PAGOS PAGO GLOBAL 003214 EFECTIVO	32,690.06		12,539,106.40
04-MAR-22	CARGO POR COMISION CEP EMPRESA NO.003214 CARGO DIARIO		87.50	12,539,018.90
04-MAR-22	CARGO POR IVA CEP EMPRESA NO.003214 CARGO DIARIO		14.00	12,539,004.90
07-MAR-22	UNIV TEC DEL NTE COA 07014827D	9,042.03		12,548,046.93
07-MAR-22	COMISION 07014827D		85.89	12,547,961.04
07-MAR-22	IVA COMISION 07014827D		13.75	12,547,947.29
07-MAR-22	UTNC 08587680C	1,310.00		12,549,257.29
07-MAR-22	COMISION 08587680C		24.89	12,549,232.40
07-MAR-22	IVA COMISION 08587680C		3.99	12,549,228.41
07-MAR-22	UTNC 08587680D	10,186.71		12,559,415.12
07-MAR-22	COMISION 08587680D		171.90	12,559,243.22
07-MAR-22	IVA COMISION 08587680D		27.53	12,559,215.69
07-MAR-22	TRASPASO A CUENTA DE TERCEROS 0000070322 IVA:00000000.00, A LA CUENTA: 0513689383 PAGO DE POLIZA BQ 41006301 AL R.F.C. ASE901221SM4		2,156.82	12,557,058.87
07-MAR-22	DEFEECTIVO	5,796.00		12,562,854.87
07-MAR-22	TRASPASO A CUENTA DE TERCEROS 0000070322 IVA:00000000.00, A LA CUENTA: 0856601831 BUENO POR CONFERENCIA DIA MUJER 2022 AL R.F.C. GAMC8107074G7		2,000.00	12,560,854.87
07-MAR-22	CONCENTRACION DE PAGOS PAGO GLOBAL 003214 EFECTIVO	3,830.00		12,564,684.87
07-MAR-22	CARGO POR COMISION CEP EMPRESA NO.003214 CARGO DIARIO		10.50	12,564,674.37
07-MAR-22	CARGO POR IVA CEP EMPRESA NO.003214 CARGO DIARIO		1.68	12,564,672.69
08-MAR-22	UNIV TEC DEL NTE COA 07014827D	692.00		12,565,364.69
08-MAR-22	COMISION 07014827D		6.58	12,565,358.11
08-MAR-22	IVA COMISION 07014827D		1.05	12,565,357.06
08-MAR-22	COM.TFA PAGARE MIN. 07014827D		1.50	12,565,355.56
08-MAR-22	IVA COM.TFA PAG. MIN. 07014827D		0.24	12,565,355.32
08-MAR-22	UTNC 08587680C	1,300.00		12,566,655.32
08-MAR-22	COMISION 08587680C		24.70	12,566,630.62
08-MAR-22	IVA COMISION 08587680C		3.95	12,566,626.67
08-MAR-22	UTNC 08587680D	1,370.00		12,567,996.67

Línea Directa para su empresa:

Ciudad de México: (55) 5140 5640 | Monterrey: (81) 8156 9640 | Guadalajara: (33) 3669 9040 | Resto del país: 800 - DIRECTA (3473282) | Visita nuestra página: www.banorte.com

Banco Mercantil del Norte S.A. Institución de Banca Multiple Grupo Financiero Banorte, Av. Revolución No. 1000, Colonia Privada C.P.44330, Monterrey Nuevo Leon, R.F.C. B11-93020027

DETALLE DE MOVIMIENTOS (PESOS) (CONTINUACIÓN) ▼

Enlace Global Pm 5/Intereses

FECHA	DESCRIPCIÓN / ESTABLECIMIENTO	MONTO DEL DEPOSITO	MONTO DEL RETIRO	SALDO
08-MAR-22	COMISION 08587680D		21.24	12,567,975.43
08-MAR-22	IVA COMISION 08587680D		3.40	12,567,972.03
08-MAR-22	DEEFECTIVO	30,404.00		12,598,376.03
08-MAR-22	DEEFECTIVO	71.55		12,598,447.58
08-MAR-22	TRASPASO A CUENTA DE TERCEROS 0000080322 IVA.00000000.00 , A LA CUENTA: 0856601224 COMISION 09 MARZO SALTILLO AL R.F.C. AAGF690807RH6		1,577.00	12,596,870.58
08-MAR-22	TRASPASO A CUENTA DE TERCEROS 0000080322 IVA.00000000.00 , A LA CUENTA: 0856602007 COMISION 9 DE MARZO AGUIITA AL R.F.C. HESJ720318K91		982.00	12,595,888.58
08-MAR-22	CONCENTRACION DE PAGOS PAGO GLOBAL 003214 EFECTIVO	9,386.68		12,605,275.26
08-MAR-22	CARGO POR COMISION CEP EMPRESA NO.003214 CARGO DIARIO		23.00	12,605,247.26
08-MAR-22	CARGO POR IVA CEP EMPRESA NO.003214 CARGO DIARIO		4.48	12,605,242.78
09-MAR-22	UNIV TEC DEL NTE COA 07014827D	1,705.00		12,606,947.78
09-MAR-22	COMISION 07014827D		16.20	12,606,931.58
09-MAR-22	IVA COMISION 07014827D		2.59	12,606,928.99
09-MAR-22	COM.TFA PAGARE MIN. 07014827D		3.00	12,606,925.99
09-MAR-22	IVA COM.TFA PAG.MIN. 07014827D		0.48	12,606,925.51
09-MAR-22	UTNC 08587680C	1,600.00		12,608,525.51
09-MAR-22	COMISION 08587680C		30.40	12,608,495.11
09-MAR-22	IVA COMISION 08587680C		4.86	12,608,490.25
09-MAR-22	UTNC 08587680D	3,766.67		12,612,256.92
09-MAR-22	COMISION 08587680D		77.88	12,612,179.04
09-MAR-22	IVA COMISION 08587680D		12.45	12,612,166.59
09-MAR-22	TRASPASO A CUENTA DE TERCEROS 0000090322 IVA.00000000.00 , A LA CUENTA: 0609781621 COMISION 9 AL 11 MARZO TORREON AL R.F.C. LOE0680607H19		9,922.00	12,602,244.59
09-MAR-22	DEEFECTIVO	9,064.00		12,611,308.59
09-MAR-22	TRASPASO A CUENTA DE TERCEROS 0000090322 IVA.00000000.00 , A LA CUENTA: 0619511058 COMISION TRASLADO 9 AL 11 MARZO TORREON AL R.F.C. CUTH7307101H0		3,580.00	12,607,728.59
09-MAR-22	CONCENTRACION DE PAGOS PAGO GLOBAL 003214 EFECTIVO	14,183.36		12,621,911.95
09-MAR-22	CARGO POR COMISION CEP EMPRESA NO.003214 CARGO DIARIO		63.00	12,621,848.95
09-MAR-22	CARGO POR IVA CEP EMPRESA NO.003214 CARGO DIARIO		10.08	12,621,838.87
10-MAR-22	UNIV TEC DEL NTE COA 07014827D	1,950.00		12,623,788.87
10-MAR-22	COMISION 07014827D		18.53	12,623,770.34
10-MAR-22	IVA COMISION 07014827D		2.95	12,623,767.39
10-MAR-22	COM.TFA PAGARE MIN. 07014827D		2.25	12,623,765.14
10-MAR-22	IVA COM.TFA PAG.MIN. 07014827D		0.36	12,623,764.78
10-MAR-22	UTNC 08587680D	2,241.67		12,626,006.45
10-MAR-22	COMISION 08587680D		34.74	12,625,971.71
10-MAR-22	IVA COMISION 08587680D		5.54	12,625,966.17
10-MAR-22	TRASPASO 0000220310 , DE LA CUENTA: 0856601831 Claudia Garza	745.80		12,626,711.97
10-MAR-22	CONCENTRACION DE PAGOS PAGO GLOBAL 003214 CH/CGO NUESTRO	810.00		12,627,521.97
10-MAR-22	CONCENTRACION DE PAGOS PAGO GLOBAL 003214 EFECTIVO	13,266.68		12,640,788.65
10-MAR-22	CARGO POR COMISION CEP EMPRESA NO.003214 CARGO DIARIO		71.50	12,640,715.15
10-MAR-22	CARGO POR IVA CEP EMPRESA NO.003214 CARGO DIARIO		11.76	12,640,703.39
11-MAR-22	UNIV TEC DEL NTE COA 07014827D	4,140.67		12,644,844.06
11-MAR-22	COMISION 07014827D		39.33	12,644,804.73
11-MAR-22	IVA COMISION 07014827D		6.31	12,644,798.42
11-MAR-22	COM.TFA PAGARE MIN. 07014827D		6.75	12,644,791.67
11-MAR-22	IVA COM.TFA PAG.MIN. 07014827D		1.08	12,644,790.59
11-MAR-22	UTNC 08587680C	600.00		12,645,390.59
11-MAR-22	COMISION 08587680C		11.40	12,645,379.19
11-MAR-22	IVA COMISION 08587680C		1.82	12,645,377.37
11-MAR-22	UTNC 08587680D	5,400.01		12,650,777.38
11-MAR-22	COMISION 08587680D		83.70	12,650,693.68
11-MAR-22	IVA COMISION 08587680D		13.37	12,650,680.31

Línea Directa para su empresa:

Ciudad de México: (55) 5140 5640 | Monterrey: (81) 8156 9640 | Guadalajara: (33) 3669 9040 | Resto del país: 800 - DIRECTA (3473282) | Visita nuestra página: www.banorte.com

Banco Mercantil del Norte S.A. Institución de Banca Múltiple Grupo Financiero Banorte, Av. Revolución No. 2000, Colonia Polanco A C. Pórtico 30, Monterrey - Nuevo León, R.F.C. 81-130209927

DETALLE DE MOVIMIENTOS (PESOS) (CONTINUACIÓN) ▼

Enlace Global Pm S/Intereses

FECHA	DESCRIPCIÓN / ESTABLECIMIENTO	MONTO DEL DEPOSITO	MONTO DEL RETIRO	SALDO
11-MAR-22	CARGO POR PAGO CONCENTRACION BEM TELCEL (RADIO M 00000000000000000000000000000000404251261369 AL RFC RD1841003QJ4 RAS 88462070698512037478 FAC 037478		798.99	12,649,881.32
11-MAR-22	CARGO POR PAGO CONCENTRACION BEM TELCEL (RADIO M 00000000000000000000000000000000404148099032 AL RFC RD1841003QJ4 RAS 88462070699306037478 FAC 037478		589.00	12,649,292.32
11-MAR-22	CARGO POR PAGO CONCENTRACION BEM TELCEL (RADIO M 0000000000000000000000000000000040479868566 AL RFC RD1841003QJ4 RAS 88462070699992037478 FAC 037478		198.99	12,649,093.33
11-MAR-22	CARGO POR PAGO CONCENTRACION BEM TELCEL (RADIO M 0000000000000000000000000000000040479866740 AL RFC RD1841003QJ4 RAS 88462070701043037478 FAC 037478		348.99	12,648,744.34
11-MAR-22	CARGO POR PAGO CONCENTRACION BEM TELCEL (RADIO M 00000000000000000000000000000000404254505248 AL RFC RD1841003QJ4 RAS 88462070701719037478 FAC 037478		548.99	12,648,195.35
11-MAR-22	CARGO POR PAGO CONCENTRACION BEM TELCEL (RADIO M 0000000000000000000000000000000040479867053 AL RFC RD1841003QJ4 RAS 88462070702732037478 FAC 037478		299.00	12,647,896.35
11-MAR-22	CARGO POR PAGO CONCENTRACION BEM TELCEL (RADIO M 00000000000000000000000000000000404086295103 AL RFC RD1841003QJ4 RAS 88462070703305037478 FAC 037478		198.99	12,647,697.36
11-MAR-22	CARGO POR PAGO CONCENTRACION BEM TELCEL (RADIO M 0000000000000000000000000000000040479866940 AL RFC RD1841003QJ4 RAS 88462070704158037478 FAC 037478		198.99	12,647,498.37
11-MAR-22	CARGO POR PAGO CONCENTRACION BEM TELCEL (RADIO M 0000000000000000000000000000000040479871089 AL RFC RD1841003QJ4 RAS 88462070704694037478 FAC 037478		198.99	12,647,299.38
11-MAR-22	DEP.EFECTIVO	6,644.00		12,653,943.38
11-MAR-22	DEP.EFECTIVO	5,610.00		12,659,553.38
11-MAR-22	CONCENTRACION DE PAGOS PAGO GLOBAL 003214 CH/CGO NUESTRO	1,170.00		12,660,723.38
11-MAR-22	CONCENTRACION DE PAGOS PAGO GLOBAL 003214 EFECTIVO	24,061.70		12,684,785.08
11-MAR-22	CARGO POR COMISION CEP EMPRESA NO.003214 CARGO DIARIO		84.00	12,684,701.08
11-MAR-22	CARGO POR IVA CEP EMPRESA NO.003214 CARGO DIARIO		13.44	12,684,687.64
14-MAR-22	UTNC 08587680C	1,210.00		12,685,897.64
14-MAR-22	COMISION 08587680C		22.99	12,685,874.65
14-MAR-22	IVA COMISION 08587680C		3.68	12,685,870.97
14-MAR-22	UTNC 08587680D	6,941.67		12,692,812.64
14-MAR-22	COMISION 08587680D		107.61	12,692,705.03
14-MAR-22	IVA COMISION 08587680D		17.20	12,692,687.83
14-MAR-22	UNIV TEC DEL NTE COA 07014827D	7,929.34		12,700,617.17
14-MAR-22	COMISION 07014827D		75.37	12,700,541.80
14-MAR-22	IVA COMISION 07014827D		12.06	12,700,529.74
14-MAR-22	COM.TFA PAGARE MIN. 07014827D		16.50	12,700,513.24
14-MAR-22	IVA COM.TFA PAG.MIN. 07014827D		2.64	12,700,510.60
14-MAR-22	TRASPASO 0000220314, DE LA CUENTA: 0482607634 Sibsnte Fernando Alvarado 09Mar	26.01		12,700,536.61
14-MAR-22	TRASPASO A CUENTA DE TERCEROS 0000140322 IVA:00000000.00, A LA CUENTA: 0609781621 COMISION SALTILLO 14 MARZO AL R.F.C. LOE0680607H19		2,926.00	12,697,610.61
14-MAR-22	TRASPASO A CUENTA DE TERCEROS 0000140322 IVA:00000000.00, A LA CUENTA: 0639511058 COMISION SALTILLO 14 DE MARZO 22 AL R.F.C. CUTH7307101HO		403.00	12,697,210.61
14-MAR-22	TRASPASO A CUENTA DE TERCEROS 0000140322 IVA:00000000.00, A LA CUENTA: 0137798467 PAGO DE LA FACTURA SRIC4936 AL R.F.C. SRE910823NIA		1,341.62	12,695,868.99
14-MAR-22	TRASPASO A CUENTA DE TERCEROS 0000140322 IVA:00000000.00, A LA CUENTA: 0137798467 PAGO DE LA FACTURA SRIC4937 AL R.F.C. SRE910823NIA		3,695.81	12,692,173.18
14-MAR-22	TRASPASO 0000220314, DE LA CUENTA: 0856602007 Jesus Hernandez viaticos	150.00		12,692,323.18
14-MAR-22	CONCENTRACION DE PAGOS PAGO GLOBAL 003214 EFECTIVO	3,400.00		12,695,723.18
14-MAR-22	CARGO POR COMISION CEP EMPRESA NO.003214 CARGO DIARIO		21.00	12,695,702.18
14-MAR-22	CARGO POR IVA CEP EMPRESA NO.003214 CARGO DIARIO		3.36	12,695,698.82

Línea Directa para su empresa:

Ciudad de México: (55) 5140 5640 | Monterrey: (81) 8156 9640 | Guadalajara: (33) 3669 9040 | Resto del país: 800 - DIRECTA (3473282) | Visita nuestra página: www.banorte.com

Banco Mercantil del Norte S.A. Institución de Banca Múltiple Grupo Financiero Banorte, A.S. Resolución No. 2009, Colima Primavera C.P. 48130, Monterrey Nuevo León. RFC B1-13020927

DETALLE DE MOVIMIENTOS (PESOS) (CONTINUACIÓN) ▼				
Enlace Global Pm 5/Intereses				
FECHA	DESCRIPCIÓN / ESTABLECIMIENTO	MONTO DEL DEPOSITO	MONTO DEL RETIRO	SALDO
15-MAR-22	UTNC 085876800	240.00		12,695,938.82
15-MAR-22	COMISION 085876800		3.72	12,695,935.10
15-MAR-22	IVA COMISION 085876800		0.60	12,695,934.50
15-MAR-22	UNIV TEC DEL NTE COA 07014827D	170.00		12,696,104.50
15-MAR-22	COMISION 07014827D		1.62	12,696,102.88
15-MAR-22	IVA COMISION 07014827D		0.26	12,696,102.62
15-MAR-22	COM.TFA PAGARE MIN. 07014827D		1.50	12,696,101.12
15-MAR-22	IVA COM.TFA PAG.MIN. 07014827D		0.24	12,696,100.88
15-MAR-22	COMPRA ORDEN DE PAGO SPEI 0150322 =REFERENCIA CTA/CLABE: 021068040584238311, BEM SPEI BCO:021 BENEF:CARLOS JOEL FLORES SOTEL (DATO NO VERIF POR ESTA INST), PAGO DE LA FACTURA T1546 CVE RASTREO: 8846APR1202203151641250037 RFC: FOSC840411TZA IVA: 0000000000.00 HSBC HORA LIQ: 09:30:44		15,080.00	12,681,020.88
15-MAR-22	COMISION ORDEN DE PAGO SPEI REFERENCIA: 0150322		5.00	12,681,015.88
15-MAR-22	L.V.A. ORDEN DE PAGO SPEI REFERENCIA: 0150322		0.80	12,681,015.08
15-MAR-22	CONCENTRACION DE PAGOS PAGO GLOBAL 003214 CH/CGO NUESTRO	460.00		12,681,475.08
15-MAR-22	CONCENTRACION DE PAGOS PAGO GLOBAL 003214 EFECTIVO	2,880.00		12,684,355.08
15-MAR-22	CARGO POR COMISION CEP EMPRESA NO.003214 CARGO DIARIO		31.50	12,684,323.58
15-MAR-22	CARGO POR IVA CEP EMPRESA NO.003214 CARGO DIARIO		5.04	12,684,318.54
16-MAR-22	UTNC 085876800	1,220.00		12,685,538.54
16-MAR-22	COMISION 085876800		18.91	12,685,519.63
16-MAR-22	IVA COMISION 085876800		3.03	12,685,516.60
16-MAR-22	DEEFECTIVO	27,038.00		12,712,554.60
16-MAR-22	DEEFECTIVO	5,742.00		12,718,296.60
16-MAR-22	DEEFECTIVO	9,592.00		12,727,888.60
16-MAR-22	CONCENTRACION DE PAGOS PAGO GLOBAL 003214 CH/CGO NUESTRO	400.00		12,728,288.60
16-MAR-22	CONCENTRACION DE PAGOS PAGO GLOBAL 003214 EFECTIVO	4,360.00		12,732,648.60
16-MAR-22	CARGO POR COMISION CEP EMPRESA NO.003214 CARGO DIARIO		24.50	12,732,624.10
16-MAR-22	CARGO POR IVA CEP EMPRESA NO.003214 CARGO DIARIO		3.92	12,732,620.18
17-MAR-22	UNIV TEC DEL NTE COA 07014827D	324.00		12,732,944.18
17-MAR-22	COMISION 07014827D		3.08	12,732,941.10
17-MAR-22	IVA COMISION 07014827D		0.49	12,732,940.61
17-MAR-22	COM.TFA PAGARE MIN. 07014827D		2.25	12,732,938.36
17-MAR-22	IVA COM.TFA PAG.MIN. 07014827D		0.36	12,732,938.00
17-MAR-22	UTNC 085876800	460.00		12,733,398.00
17-MAR-22	COMISION 085876800		7.13	12,733,390.87
17-MAR-22	IVA COMISION 085876800		1.14	12,733,389.73
17-MAR-22	COMPRA ORDEN DE PAGO SPEI 0170322 =REFERENCIA CTA/CLABE: 012580001747272250, BEM SPEI BCO:012 BENEF:DISTRIBUIDORA ARCA CONTINENTAL (DATO NO VERIF POR ESTA INST), PAGO DE GARRAFONES DE AGUA ENERO 22 CVE RASTREO: 8846APR1202203171644515009 RFC: DJBS0527F30 IVA: 0000000000.00 BBVA BANCOMER HORA LIQ: 09:46:30		2,800.00	12,730,589.73
17-MAR-22	COMISION ORDEN DE PAGO SPEI REFERENCIA: 0170322		5.00	12,730,584.73
17-MAR-22	L.V.A. ORDEN DE PAGO SPEI REFERENCIA: 0170322		0.80	12,730,583.93
17-MAR-22	COMPRA ORDEN DE PAGO SPEI 0170322 =REFERENCIA CTA/CLABE: 021068040584238311, BEM SPEI BCO:021 BENEF:CARLOS JOEL FLORES SOTEL (DATO NO VERIF POR ESTA INST), PAGO DE LA FACTURA T1511 CVE RASTREO: 8846APR2202203171644549923 RFC: FOSC840411TZA IVA: 0000000000.00 HSBC HORA LIQ: 10:10:33		2,262.00	12,728,321.93
17-MAR-22	COMISION ORDEN DE PAGO SPEI REFERENCIA: 0170322		5.00	12,728,316.93
17-MAR-22	L.V.A. ORDEN DE PAGO SPEI REFERENCIA: 0170322		0.80	12,728,316.13
17-MAR-22	COMPRA ORDEN DE PAGO SPEI 0170322 =REFERENCIA CTA/CLABE: 021068040584238311, BEM SPEI BCO:021 BENEF:CARLOS JOEL FLORES SOTEL (DATO NO VERIF POR ESTA INST), PAGO DE LA FACTURA T1537 CVE RASTREO: 8846APR2202203171644555466 RFC: FOSC840411TZA IVA: 0000000000.00 HSBC HORA LIQ: 10:14:44		4,722.36	12,723,593.77
17-MAR-22	COMISION ORDEN DE PAGO SPEI REFERENCIA: 0170322		5.00	12,723,588.77
17-MAR-22	L.V.A. ORDEN DE PAGO SPEI REFERENCIA: 0170322		0.80	12,723,587.97
17-MAR-22	PAGO DE IMPUESTOS FEDERALES 405679387722, RFC. UTM980430815 CONCEPTO: Derechos, Productos y Aprovechamientos PERIODO: No Aplica AL R.F.C. SHC850101U37		74.00	12,723,513.97

Línea Directa para su empresa:

Ciudad de México: (55) 5140 5640 | Monterrey: (81) 8156 9640 | Guadalajara: (33) 3669 9040 | Resto del país: 800 - DIRECTA (3473282) | Visita nuestra página: www.banorte.com

Banco Mercantil del Norte S.A. Institución de Banca Múltiple Grupo Financiero Banorte. Av. Revolución No. 3000, Colonia Pánorama C.P. 64000, Monterrey Nuevo León. RFC: B11133609927

DETALLE DE MOVIMIENTOS (PESOS) (CONTINUACIÓN) ▼				
Enlace Global Pm S/Intereses				
FECHA	DESCRIPCIÓN / ESTABLECIMIENTO	MONTO DEL DEPOSITO	MONTO DEL RETIRO	SALDO
17-MAR-22	PAGO DE IMPUESTOS FEDERALES 405679428522, RFC. UTM980430815 CONCEPTO: Derechos, Productos y Aprovechamientos PERIODO: No Aplica AL R.F.C. SHC850101U37		74.00	12,723,439.97
17-MAR-22	DEFEECTIVO	6,138.00		12,729,577.97
17-MAR-22	DEFEECTIVO	869.32		12,730,447.29
17-MAR-22	DEFEECTIVO	3,026.38		12,733,473.67
17-MAR-22	COMPRA ORDEN DE PAGO SPEI 0170322 --REFERENCIA CTA/CLABE: 036075500574245036, BEM SPEI BCO:036 BENEF:GREGORIO GUTIERREZ CADEN (DATO NO VERIF POR ESTA INST), PAGO DE LA FACTURA FFGF CVE RASTREO: 8846APR2202203171644945543 RFC: GUCG7109208P6 IVA: 0000000000.00 INBURSA HORA LIQ: 14:00:08		1,740.00	12,731,733.67
17-MAR-22	COMISION ORDEN DE PAGO SPEI REFERENCIA: 0170322		5.00	12,731,728.67
17-MAR-22	V.A. ORDEN DE PAGO SPEI REFERENCIA: 0170322		0.80	12,731,727.87
17-MAR-22	TRASPASO A CUENTA DE TERCEROS 0000170322 IVA:00000000.00 , A LA CUENTA: 0137798467 PAGO DE LA FACTURA SRIC4942 AL R.F.C. SRE910823NIA		2,269.43	12,729,458.44
17-MAR-22	CONCENTRACION DE PAGOS PAGO GLOBAL 003214 EFECTIVO	1,800.00		12,731,258.44
17-MAR-22	CARGO POR COMISION CEP EMPRESA NO.003214 CARGO DIARIO		24.50	12,731,233.94
17-MAR-22	CARGO POR IVA CEP EMPRESA NO.003214 CARGO DIARIO		3.92	12,731,230.02
18-MAR-22	UNIV TEC DEL NTE COA 07014827C	154.00		12,731,384.02
18-MAR-22	COMISION 07014827C		2.39	12,731,381.63
18-MAR-22	IVA COMISION 07014827C		0.38	12,731,381.25
18-MAR-22	COM.TFA PAGARE MIN. 07014827C		0.75	12,731,380.50
18-MAR-22	IVA COM.TFA PAG.MIN. 07014827C		0.12	12,731,380.38
18-MAR-22	UNIV TEC DEL NTE COA 07014827D	476.00		12,731,856.38
18-MAR-22	COMISION 07014827D		4.52	12,731,851.86
18-MAR-22	IVA COMISION 07014827D		0.72	12,731,851.14
18-MAR-22	COM.TFA PAGARE MIN. 07014827D		3.75	12,731,847.39
18-MAR-22	IVA COM.TFA PAG.MIN. 07014827D		0.60	12,731,846.79
18-MAR-22	UTNC 08587680D	300.00		12,732,146.79
18-MAR-22	COMISION 08587680D		4.65	12,732,142.14
18-MAR-22	IVA COMISION 08587680D		0.75	12,732,141.39
18-MAR-22	TRASPASO A CUENTA DE TERCEROS 0000180322 IVA:00000000.00 , A LA CUENTA: 0856601224 viaticos UTNC AL R.F.C. AAGF690807RH6		1,577.00	12,730,564.39
18-MAR-22	TRASPASO 0000220318 , DE LA CUENTA: 0482607634 Sobrante Hugo Cruz 9 al 11 de marzo	400.00		12,730,964.39
18-MAR-22	TRASPASO 0000220318 , DE LA CUENTA: 0482607634 Sobrante Hugo Cruz 14 de marzo	250.00		12,731,214.39
18-MAR-22	TRASPASO 0000220318 , DE LA CUENTA: 0482607634 Sobrante Hugo Cruz 14 de marzo	30.00		12,731,244.39
18-MAR-22	COMPRA ORDEN DE PAGO SPEI 0180322 --REFERENCIA CTA/CLABE: 014063655036543113, BEM SPEI BCO:014 BENEF:LOGISTICAS ODEL SA DE C (DATO NO VERIF POR ESTA INST), PAGO DE LA FACTURA L20266 CVE RASTREO: 8846APR2202203181645907936 RFC: LOD1212068X0 IVA: 0000000000.00 SANTANDER HORA LIQ: 10:02:30		125,001.60	12,606,242.79
18-MAR-22	COMISION ORDEN DE PAGO SPEI REFERENCIA: 0180322		5.00	12,606,237.79
18-MAR-22	V.A. ORDEN DE PAGO SPEI REFERENCIA: 0180322		0.80	12,606,236.99
18-MAR-22	COMPRA ORDEN DE PAGO SPEI 0180322 --REFERENCIA CTA/CLABE: 014063655036543113, BEM SPEI BCO:014 BENEF:LOGISTICAS ODEL SA DE C (DATO NO VERIF POR ESTA INST), PAGO DE LA FACTURA L20266 CVE RASTREO: 8846APR2202203181645915107 RFC: LOD1212068X0 IVA: 0000000000.00 SANTANDER HORA LIQ: 10:06:47		125,001.60	12,481,235.39
18-MAR-22	COMISION ORDEN DE PAGO SPEI REFERENCIA: 0180322		5.00	12,481,230.39
18-MAR-22	V.A. ORDEN DE PAGO SPEI REFERENCIA: 0180322		0.80	12,481,229.59
18-MAR-22	COMPRA ORDEN DE PAGO SPEI 0180322 --REFERENCIA CTA/CLABE: 014063655036543113, BEM SPEI BCO:014 BENEF:LOGISTICAS ODEL SA DE C (DATO NO VERIF POR ESTA INST), PAGO DE LA FACTURA L20266 CVE RASTREO: 8846APR1202203181645923109 RFC: LOD1212068X0 IVA: 0000000000.00 SANTANDER HORA LIQ: 10:11:14		112,763.60	12,368,465.99
18-MAR-22	COMISION ORDEN DE PAGO SPEI REFERENCIA: 0180322		5.00	12,368,460.99
18-MAR-22	V.A. ORDEN DE PAGO SPEI REFERENCIA: 0180322		0.80	12,368,460.19
18-MAR-22	DEFEECTIVO	5,390.00		12,373,850.19
18-MAR-22	TRASPASO A CUENTA DE TERCEROS 0000180322 IVA:00000000.00 , A LA CUENTA: 0856601475 COMISION 21 Y 22 DE MARZO ARTEAGA COAH. AL R.F.C. CATD810803DK2		3,832.00	12,370,018.19
18-MAR-22	CONCENTRACION DE PAGOS PAGO GLOBAL 003214 CH/CGO NUESTRO	60.00		12,370,078.19

Línea Directa para su empresa:

Ciudad de México: (55) 5140 5640 | Monterrey: (81) 8156 9640 | Guadalajara: (33) 3669 9040 | Resto del país: 800 - DIRECTA (3473282) | Visita nuestra página: www.banorte.com

Banco Mercantil del Norte S.A. Institución de Banca Múltiple Grupo Financiero Banorte, Av. Revolucón No. 2000, Colonia Pinaquilla C.P.46330, Monterrey Nuevo León, R.F.C. B11-13020927

DETALLE DE MOVIMIENTOS (PESOS) (CONTINUACIÓN) ▼

Enlace Global Pm S/Intereses

FECHA	DESCRIPCIÓN / ESTABLECIMIENTO	MONTO DEL DEPOSITO	MONTO DEL RETIRO	SALDO
18-MAR-22	CONCENTRACION DE PAGOS PAGO GLOBAL 003214 EFECTIVO	2,920.00		12,372,998.19
18-MAR-22	CARGO POR COMISION CEP EMPRESA NO.003214 CARGO DIARIO		17.50	12,372,980.69
18-MAR-22	CARGO POR IVA CEP EMPRESA NO.003214 CARGO DIARIO		2.80	12,372,977.89
22-MAR-22	UNIV TEC DEL NTE COA 07014827D	148.00		12,373,125.89
22-MAR-22	COMISION 07014827D		1.41	12,373,124.48
22-MAR-22	IVA COMISION 07014827D		0.22	12,373,124.26
22-MAR-22	COM.TFA PAGARE MIN. 07014827D		1.50	12,373,122.76
22-MAR-22	IVA COM.TFA PAG.MIN. 07014827D		0.24	12,373,122.52
22-MAR-22	UTNC 08587680C	400.00		12,373,522.52
22-MAR-22	COMISION 08587680C		7.60	12,373,514.92
22-MAR-22	IVA COMISION 08587680C		1.22	12,373,513.70
22-MAR-22	UTNC 08587680D	520.00		12,374,033.70
22-MAR-22	COMISION 08587680D		8.06	12,374,025.64
22-MAR-22	IVA COMISION 08587680D		1.29	12,374,024.35
22-MAR-22	TRASPASO A CUENTA DE TERCEROS 0000220322 IVA:00000000.00 , A LA CUENTA: 0856602623 COMISION CD. MEXICO 23 Y 24 MARZO 2022 AL R.F.C. VADE79072265A		17,883.00	12,356,141.35
22-MAR-22	CONCENTRACION DE PAGOS PAGO GLOBAL 003214 CH/CGO NUESTRO	710.00		12,356,851.35
22-MAR-22	CONCENTRACION DE PAGOS PAGO GLOBAL 003214 EFECTIVO	40,921.61		12,397,772.96
22-MAR-22	CARGO POR COMISION CEP EMPRESA NO.003214 CARGO DIARIO		52.50	12,397,720.46
22-MAR-22	CARGO POR IVA CEP EMPRESA NO.003214 CARGO DIARIO		8.40	12,397,712.06
23-MAR-22	UTNC 08587680C	4,328.33		12,402,040.39
23-MAR-22	COMISION 08587680C		82.24	12,401,958.15
23-MAR-22	IVA COMISION 08587680C		13.16	12,401,944.99
23-MAR-22	UTNC 08587680D	22,831.60		12,424,776.59
23-MAR-22	COMISION 08587680D		353.88	12,424,422.71
23-MAR-22	IVA COMISION 08587680D		56.64	12,424,366.07
23-MAR-22	UNIV TEC DEL NTE COA 07014827D	3,623.31		12,427,989.38
23-MAR-22	COMISION 07014827D		34.43	12,427,954.95
23-MAR-22	IVA COMISION 07014827D		5.51	12,427,949.44
23-MAR-22	TRASPASO 0000220323 , DE LA CUENTA: 0482607634 Sobrante Fernando Alvarado	33.00		12,427,982.44
23-MAR-22	CONCENTRACION DE PAGOS PAGO GLOBAL 003214 CH/CGO NUESTRO	6,145.00		12,434,127.44
23-MAR-22	CONCENTRACION DE PAGOS PAGO GLOBAL 003214 EFECTIVO	84,301.34		12,518,428.78
23-MAR-22	CARGO POR COMISION CEP EMPRESA NO.003214 CARGO DIARIO		206.50	12,518,222.28
23-MAR-22	CARGO POR IVA CEP EMPRESA NO.003214 CARGO DIARIO		33.04	12,518,189.24
24-MAR-22	UNIV TEC DEL NTE COA 07014827D	15,978.29		12,534,167.53
24-MAR-22	COMISION 07014827D		151.81	12,534,015.72
24-MAR-22	IVA COMISION 07014827D		24.29	12,533,991.43
24-MAR-22	UTNC 08587680C	910.00		12,534,901.43
24-MAR-22	COMISION 08587680C		17.29	12,534,884.14
24-MAR-22	IVA COMISION 08587680C		2.77	12,534,881.37
24-MAR-22	UTNC 08587680D	9,176.60		12,544,057.97
24-MAR-22	COMISION 08587680D		142.22	12,543,915.75
24-MAR-22	IVA COMISION 08587680D		22.76	12,543,892.99
24-MAR-22	DEPEEFECTIVO	22,352.00		12,566,244.99
24-MAR-22	DEPEEFECTIVO	5,984.00		12,572,228.99
24-MAR-22	CHEQUE PAGADO 0009257		7,263.89	12,564,965.10
24-MAR-22	TRASPASO A CUENTA DE TERCEROS 0000240322 IVA:00000000.00 , A LA CUENTA: 0639511058 COMISION DEL D/A 25 DE MARZO 2022 AL R.F.C. CUTH7307101HO		3,260.00	12,561,705.10
24-MAR-22	TRASPASO A CUENTA DE TERCEROS 0000240322 IVA:00000000.00 , A LA CUENTA: 0856601224 COMISION DEL D/A 25 DE MARZO DE 2022 AL R.F.C. AAGF690807RH6		1,577.00	12,560,128.10
24-MAR-22	CONCENTRACION DE PAGOS PAGO GLOBAL 003214 CH/CGO NUESTRO	15,404.96		12,575,533.06
24-MAR-22	CONCENTRACION DE PAGOS PAGO GLOBAL 003214 EFECTIVO	139,197.56		12,714,730.62
24-MAR-22	CARGO POR COMISION CEP EMPRESA NO.003214 CARGO DIARIO		483.00	12,714,247.62
24-MAR-22	CARGO POR IVA CEP EMPRESA NO.003214 CARGO DIARIO		77.28	12,714,170.34
25-MAR-22	UNIV TEC DEL NTE COA 07014827C	3,960.00		12,718,130.34
25-MAR-22	COMISION 07014827C		61.38	12,718,068.96

Línea Directa para su empresa:

Ciudad de México: (55) 5140 5640 | Monterrey: (81) 8156 9640 | Guadalajara: (33) 3669 9040 | Resto del país: 800 - DIRECTA (3473282) | Visita nuestra página: www.banorte.com

Banco Mercantil del Norte S.A. Institución de Banca Múltiple Grupo Financiero Banorte, A.S. Renovación No. 1000, Colonia Polanco C. Pórtico, Monterrey Barón de León. RFC 811130209927

DETALLE DE MOVIMIENTOS (PESOS) (CONTINUACIÓN) ▼

Enlace Global Pm S/Intereses

FECHA	DESCRIPCIÓN / ESTABLECIMIENTO	MONTO DEL DEPOSITO	MONTO DEL RETIRO	SALDO
25-MAR-22	IVA COMISION 07014827C		9.82	12,718,059.14
25-MAR-22	UNIV TEC DEL NTE COA 07014827D	32,384.78		12,750,443.92
25-MAR-22	COMISION 07014827D		307.62	12,750,136.30
25-MAR-22	IVA COMISION 07014827D		49.27	12,750,087.03
25-MAR-22	UTNC 08587680C	7,806.64		12,757,893.67
25-MAR-22	COMISION 08587680C		148.36	12,757,745.31
25-MAR-22	IVA COMISION 08587680C		23.71	12,757,721.60
25-MAR-22	UTNC 08587680D	38,228.11		12,795,949.71
25-MAR-22	COMISION 08587680D		592.44	12,795,357.27
25-MAR-22	IVA COMISION 08587680D		94.78	12,795,262.49
25-MAR-22	DEFEECTIVO	9,482.00		12,804,744.49
25-MAR-22	CONCENTRACION DE PAGOS PAGO GLOBAL 003214 CH/CGO NUESTRO	28,668.26		12,833,412.75
25-MAR-22	CONCENTRACION DE PAGOS PAGO GLOBAL 003214 EFECTIVO	380,855.19		13,214,267.94
25-MAR-22	CARGO POR COMISION CEP EMPRESA NO.003214 CARGO DIARIO		941.50	13,213,326.44
25-MAR-22	CARGO POR IVA CEP EMPRESA NO.003214 CARGO DIARIO		150.64	13,213,175.80
28-MAR-22	UTNC 08587680C	16,009.96		13,229,185.76
28-MAR-22	COMISION 08587680C		304.23	13,228,881.53
28-MAR-22	IVA COMISION 08587680C		48.65	13,228,832.88
28-MAR-22	UTNC 08587680D	94,893.01		13,323,725.89
28-MAR-22	COMISION 08587680D		1,498.80	13,322,227.09
28-MAR-22	IVA COMISION 08587680D		239.90	13,321,987.19
28-MAR-22	UNIV TEC DEL NTE COA 07014827C	4,301.66		13,326,288.85
28-MAR-22	COMISION 07014827C		66.67	13,326,222.18
28-MAR-22	IVA COMISION 07014827C		10.66	13,326,211.52
28-MAR-22	UNIV TEC DEL NTE COA 07014827D	89,862.21		13,416,073.73
28-MAR-22	COMISION 07014827D		853.58	13,415,220.15
28-MAR-22	IVA COMISION 07014827D		136.74	13,415,083.41
28-MAR-22	DEFEECTIVO	5,874.00		13,420,957.41
28-MAR-22	TRASPASO 0000220328, DE LA CUENTA: 0856601475 Regreso de viaticos	857.15		13,421,814.56
28-MAR-22	CARGO POR COMISION CEP EMPRESA NO.003214 CARGO DIARIO		21.00	13,421,793.56
28-MAR-22	CARGO POR IVA CEP EMPRESA NO.003214 CARGO DIARIO		3.36	13,421,790.20
28-MAR-22	CONCENTRACION DE PAGOS PAGO GLOBAL 003214 CH/CGO NUESTRO	400.00		13,422,190.20
28-MAR-22	CONCENTRACION DE PAGOS PAGO GLOBAL 003214 EFECTIVO	3,280.00		13,425,470.20
29-MAR-22	UNIV TEC DEL NTE COA 07014827D	220.00		13,425,690.20
29-MAR-22	COMISION 07014827D		2.09	13,425,688.11
29-MAR-22	IVA COMISION 07014827D		0.33	13,425,687.78
29-MAR-22	COM.TFA PAGARE MIN. 07014827D		0.75	13,425,687.03
29-MAR-22	IVA COM.TFA PAG. MIN. 07014827D		0.12	13,425,686.91
29-MAR-22	TRASPASO A CUENTA DE TERCEROS 0000290322 IVA.00000000.00, A LA CUENTA: 0609781621 COMISION 30 Y 31 DE MARZO DEL 2022 AL R.F.C. LOE0680607H19		5,432.00	13,420,254.91
29-MAR-22	DEPOSITO DE CUENTA PROPIA 0029032022, DE LA CUENTA 1164868439 devolucion apertura de cuenta	10,000.00		13,430,254.91
29-MAR-22	TRASPASO A CUENTA DE TERCEROS 0029032022 IVA.00000000.00, A LA CUENTA: 0137798467 PAGO FACTURA NO.SRJC-4950 AL R.F.C. SRE910823NIA		2,319.72	13,427,935.19
29-MAR-22	DEFEECTIVO	6,666.00		13,434,601.19
29-MAR-22	DEFEECTIVO	23,452.00		13,458,053.19
29-MAR-22	TRASPASO 0000220329, DE LA CUENTA: 0482607634 Sobrante Hugo Cruz 25 mar 22	319.05		13,458,372.24
29-MAR-22	CONCENTRACION DE PAGOS PAGO GLOBAL 003214 CH/CGO NUESTRO	520.00		13,458,892.24
29-MAR-22	CONCENTRACION DE PAGOS PAGO GLOBAL 003214 EFECTIVO	5,070.00		13,463,962.24
29-MAR-22	CARGO POR COMISION CEP EMPRESA NO.003214 CARGO DIARIO		17.50	13,463,944.74
29-MAR-22	CARGO POR IVA CEP EMPRESA NO.003214 CARGO DIARIO		2.80	13,463,941.94
30-MAR-22	UTNC 08587680C	400.00		13,464,341.94
30-MAR-22	COMISION 08587680C		7.60	13,464,334.34
30-MAR-22	IVA COMISION 08587680C		1.22	13,464,333.12
30-MAR-22	UTNC 08587680D	8,551.66		13,472,884.78
30-MAR-22	COMISION 08587680D		152.05	13,472,732.73

Línea Directa para su empresa:

Ciudad de México: (55) 5140 5640 | Monterrey: (81) 8156 9640 | Guadalajara: (33) 3669 9040 | Resto del país: 800 - DIRECTA (9473282) | Visita nuestra página: www.banorte.com

Banco Mercantil del Norte S.A. Institución de Banca Múltiple Grupo Financiero Banorte, Av. Resolución No. 2000, Colonia Financiera C.F.4030, Monterrey, Nuevo León, R.F.C. 8111 30020927

DETALLE DE MOVIMIENTOS (PESOS) (CONTINUACIÓN) ▼

Enlace Global Pm S/Intereses

FECHA	DESCRIPCIÓN / ESTABLECIMIENTO	MONTO DEL DEPOSITO	MONTO DEL RETIRO	SALDO
30-MAR-22	IVA COMISION 08587680D		24.32	13,472,708.41
30-MAR-22	UNIV TEC DEL NTE COA 07014827D	1,686.66		13,474,395.07
30-MAR-22	COMISION 07014827D		16.02	13,474,379.05
30-MAR-22	IVA COMISION 07014827D		2.57	13,474,376.48
30-MAR-22	COM.TFA PAGARE MIN. 07014827D		1.50	13,474,374.98
30-MAR-22	IVA COM.TFA PAG.MIN. 07014827D		0.24	13,474,374.74
30-MAR-22	TRASPASO 0000220330, DE LA CUENTA: 0856602623 Traspaso	1,703.15		13,476,077.89
30-MAR-22	DEFEECTIVO	10,450.00		13,486,527.89
30-MAR-22	TRASPASO A CUENTA DE TERCEROS 0030032022 IVA:00000000.00, A LA CUENTA: 0856602098 viaticos utnc 2022 AL R.F.C. LOCM6802287V3		2,052.00	13,484,475.89
30-MAR-22	TRASPASO A CUENTA PROPIA 0030032022 IVA:00000000.00, A LA CUENTA 1164868420 PRESTAMO PAGO NOMINA EST AL R.F.C. UTM980430815		562,046.13	12,922,429.76
30-MAR-22	DEPOSITO DE CUENTA PROPIA 0000300322, DE LA CUENTA 1164868420 traspaso entre cuentas propias	562,046.13		13,484,475.89
30-MAR-22	CONCENTRACION DE PAGOS PAGO GLOBAL 003214 CH/CGO NUESTRO	1,399.98		13,485,875.87
30-MAR-22	CONCENTRACION DE PAGOS PAGO GLOBAL 003214 EFECTIVO	31,484.95		13,517,360.82
30-MAR-22	CARGO POR COMISION CEP EMPRESA NO.003214 CARGO DIARIO		84.00	13,517,276.82
30-MAR-22	CARGO POR IVA CEP EMPRESA NO.003214 CARGO DIARIO		13.44	13,517,263.38
31-MAR-22	UNIV TEC DEL NTE COA 07014827C	1,766.66		13,519,030.04
31-MAR-22	COMISION 07014827C		27.38	13,519,002.66
31-MAR-22	IVA COMISION 07014827C		4.38	13,518,998.28
31-MAR-22	UNIV TEC DEL NTE COA 07014827D	7,571.64		13,526,569.92
31-MAR-22	COMISION 07014827D		71.93	13,526,497.99
31-MAR-22	IVA COMISION 07014827D		11.52	13,526,486.47
31-MAR-22	UTNC 08587680C	1,766.66		13,528,253.13
31-MAR-22	COMISION 08587680C		33.57	13,528,219.56
31-MAR-22	IVA COMISION 08587680C		5.37	13,528,214.19
31-MAR-22	UTNC 08587680D	14,108.28		13,542,322.47
31-MAR-22	COMISION 08587680D		218.66	13,542,103.81
31-MAR-22	IVA COMISION 08587680D		34.99	13,542,068.82
31-MAR-22	TRASPASO A CUENTA DE TERCEROS 0000310322 IVA:00000000.00, A LA CUENTA: 0856601831 BUENO POR INSUMOS PARA SALA DE JUNTAS AL R.F.C. GANCB107074G7		1,376.09	13,540,692.73
31-MAR-22	DEFEECTIVO	5,432.00		13,546,124.73
31-MAR-22	DEFEECTIVO	6,446.00		13,552,570.73
31-MAR-22	CONCENTRACION DE PAGOS PAGO GLOBAL 003214 EFECTIVO	1,260.00		13,553,830.73
31-MAR-22	CARGO POR COMISION CEP EMPRESA NO.003214 CARGO DIARIO		3.50	13,553,827.23
31-MAR-22	CARGO POR IVA CEP EMPRESA NO.003214 CARGO DIARIO		0.56	13,553,826.67
31-MAR-22	COM.CHQ.EXPED. LIQ 2022-03-31		18.00	13,553,808.67
31-MAR-22	L.V.A. LIQ 2022-03-31		2.88	13,553,805.79

OTROS ▼

Informe de Depósitos en efectivo (IDE) mayores a \$15,000 pesos

Mes:	MARZO de 2022
Excedentes de depósitos	\$ 1,084,824.74
Tipo de Cambio	\$ 19.9942
Resumen por cliente del ejercicio 2022	
Monto de excedente de depósitos	\$ 3,194,919.44

*Los depósitos en efectivo presentados en el presente informe son aquellos que exceden la cantidad de \$15,000 (Quince mil pesos 00/100) de forma acumulada en todas las cuentas bajo titularidad del cliente dentro de un mes calendario.

Línea Directa para su empresa:

Ciudad de México: (55) 5140 5640 | Monterrey: (81) 8156 9640 | Guadalajara: (33) 3669 9040 | Resto del país: 800 - DIRECTA (3473282) | Visita nuestra página: www.banorte.com

Banco Mercantil del Norte S.A. Institución de Banca Múltiple Grupo Financiero Banorte. Av. Revolucón No. 1000, Colonia Primavera C.P. 66250, Monterrey Nuevo León. RFC: 811-33029927

MENSAJES IMPORTANTES

ESTIMADO CLIENTE, LE INFORMAMOS QUE LAS CONSTANCIAS FISCALES DEL EJERCICIO 2021 CORRESPONDIENTES A SUS CUENTAS INVERSIONES A PLAZO, FONDOS DE INVERSION, INVERSIONES DE MESA DE DINERO Y CREDITOS HIPOTECARIOS, SE ENCUENTRAN A SU DISPOSICION PARA SU CONSULTA. PUEDE DESCARGARLOS DESDE BANCO EN LINEA, DANDO CLIC EN LA IMAGEN DE SU USUARIO DEBAJO DEL BOTON "SALIR", ELIGE LA OPCION "CONSTANCIAS DE INTERES REAL" PARA SELECCIONAR EL PERIODO, O SI LO PREFERE, SOLICITELA(S) EN CUALQUIERA DE NUESTRAS SUCURSALES. EN CASO DE DUDAS O PARA MAYOR INFORMACION, ESTAMOS A SUS ORDENES EN BANORTE DONDE UNO DE NUESTROS EJECUTIVOS CON GUSTO LO PODRA ATENDER.

**Advertencia: Incumplir sus obligaciones le puede generar comisiones.
El presente estado de cuenta no es un comprobante fiscal.**

La fecha de corte coincide con la fecha de terminación del periodo que se señala en el presente estado de cuenta. Las operaciones efectuadas durante los días no laborales o después de la hora de corte de fin de día serán consideradas en nuestra contabilidad como realizadas en el siguiente día hábil bancario. Usted dispone de 90 días después de la fecha de corte para objetar la información contenida en su estado de cuenta, de no hacerlo se asumirá su conformidad al respecto.

Cuando no reciba su estado de cuenta durante los 20 días siguientes de la fecha de corte, y no haya dado instrucciones para que no se le envíe, favor de solicitarlo en su sucursal.

En el caso de avisos de modificaciones al contrato de adhesión, recuerde que, si así lo decide, tiene derecho a solicitar la cancelación de su cuenta dentro de los 30 días naturales posteriores a la notificación recibida, sin responsabilidad alguna a su cargo cubriendo, en su caso, los adeudos que se hayan generado a la fecha.

Aviso de privacidad

Ponemos a su disposición el Aviso de Privacidad en www.banorte.com en el entendido de que su información será tratada con sujeción a los fines establecidos en el referido Aviso de Privacidad.

Consultas, Reclamaciones, y Aclaraciones

Banco Mercantil del Norte S.A. Institución de Banca Múltiple, Grupo Financiero Banorte recibe las consultas, reclamaciones o aclaraciones, a través de su Unidad Especializada de Atención a Usuarios (UNE), ubicada en Av. Paseo de la Reforma 195 Piso 1, Colonia Cuauhtémoc, C.P. 06500, Alcaldía Cuauhtémoc, Ciudad de México, Correo electrónico: une@banorte.com, o al Teléfono: 800 627 2292 así como en cualquiera de sus sucursales. En el caso de no obtener una respuesta satisfactoria o en el caso de requerir consultar y/o comparar información sobre comisiones podrá acudir a la Comisión Nacional para la Protección y Defensa de los Usuarios de Servicios Financieros www.condusef.gob.mx con número telefónico de atención en la Ciudad de México (55) 5340 0999 y desde el interior de la República el 800 999 8080.

Referencia de Abreviaturas

ABO	Abono	COM	Comisión	EDO	Estado	OVB	Otro Banco
ATM	Cajero Automático	CONS	Consulta	I.S.R	Impuesto Sobre la Renta	PZO	Plazo
BTE	Banorte	CPA	Compra	I.V.A	Impuesto al Valor Agregado	R.F.C	Registro Federal de Causantes
CAM	Cámara de compensación	CTA	Cuenta	INT	Interés (es)	REV	Reverso
CAP	Capital	DEP	Depósito	INTBC	Interbancaria	S.B.C	Saldo salvo Buen Cobro
CHEQ/CHQ	Cheque	DEV	Devolución	INV	Inversión	VEN	Ventanilla
CLABE	Clave Bancaria Estandarizada	DISP	Disposición/Dispersión	LIQ	Liquidación (Pago)		



Los productos anteriormente descritos se encuentran protegidos por el Instituto para la Protección del Ahorro Bancario (IPAB) hasta por un monto equivalente a 400,000 UDI por cliente, por Institución. Lo anterior de conformidad con las disposiciones legales que regulan a dicho Instituto. Vista la página www.ipab.org.mx

Línea Directa para su empresa:

Ciudad de México: (55) 5140 5640 | Monterrey: (81) 8156 9640 | Guadalajara: (33) 3669 9040 | Resto del país: 800 - DIRECTA (3473282) | Visita nuestra página: www.banorte.com

Banco Mercantil del Norte S.A. Institución de Banca Múltiple Grupo Financiero Banorte, Av. Revolución 100, Colonia Primavera C.P. 44210, Monterrey Nuevo León, BFC 8111-03020997

COMPROBANTE FISCAL DIGITAL ▼

0088026519 - ENLACE GLOBAL PM S/INTERESES

Folio Fiscal: 85FA6C04-DB02-401D-8495-84428C7781AC**No de Serie del Certificado del SAT:** 00001000000507237013**No de Serie del Certificado del Emisor:** 00001000000504876057**Fecha y hora de certificación:** 2022-04-02T05:41:55**Lugar y fecha de elaboración:** 64830 2022-03-31**Forma de pago:** 03-Transferencia electrónica de fondos**Sello Digital del CFDI:**

d4ed/1BkFnGk58Kv1HyJxoSQOvN6yWMN6PRITeHyGToSpLjWucFxdKm1dg071UxPWNWtTb62fp47uFX5n5CO2wYu7N+2BZW/XNGPrD+2o2VqWcYhnPTT+FdRsqgY24VRAGEc1vP8F/uhy/RsJS7d5kjuS0BZp60iU0N4iZoMJ0JFehDFBz/fXxbhxyTbYNU8z57r3gwP03uLcYY3tDZ5RbxgYX/dmU00lwWfcEDRK5hm+jL2DvDr+Q35m8NnmyLG/Mzfra+Y53kWaGLScy4hAmps8Z3gQ+dEzr4ItBEHuMRh84tC7gRPmJ9clYOZAmcZegx21fku9QXmmQ6PQzofA==

Sello del SAT:

NJiSkAweBk/LxDOSf/pXbACgdzXDkl6WG700MQIUkF3XzK0hUfcbVkwYqo7xcCrQQLk55A05tyDo0Njw1yXeBWagi0Wx17yPSIrhRToGGa2BtrECPi43ZFFLNCjAZg1e3ajDrbVsovsllHQyMKaX4HJC7VCF5NdsUkl645rIz4/tfvjXoaah7tXx6+MZHVfe/wqG4mextl15QimZGJp08yUifBQLCS9jqzzy429ty3hM7GeSg+X8RuKx5h1wFl89frZx55Qp4q2ycrw89Yo1y3WYgnn0RdtTi2m9SI80LAN9dy0la00+7gMnZGmElxkr7857teYSiMtKW2kxg==

**Cadena original del complemento de certificación:**

||1.1|85FA6C04-DB02-401D-8495-84428C7781AC|2022-04-02T05:41:55|DCD090706E42||d4ed/1BkFnGk58Kv1HyJxoSQOvN6yWMN6PRITeHyGToSpLjWucFxdKm1dg071UxPWNWtTb62fp47uFX5n5CO2wYu7N+2BZW/XNGPrD+2o2VqWcYhnPTT+FdRsqgY24VRAGEc1vP8F/uhy/RsJS7d5kjuS0BZp60iU0N4iZoMJ0JFehDFBz/fXxbhxyTbYNU8z57r3gwP03uLcYY3tDZ5RbxgYX/dmU00lwWfcEDRK5hm+jL2DvDr+Q35m8NnmyLG/Mzfra+Y53kWaGLScy4hAmps8Z3gQ+dEzr4ItBEHuMRh84tC7gRPmJ9clYOZAmcZegx21fku9QXmmQ6PQzofA==|00001000000507237013||

Versión CFDI: 3.3**Importe Total:** DIEZ MIL OCHOCIENTOS TREINTA Y OCHO PESOS 56/100 M.N.**Unidad de Medida:** E48-Unidad de servicio**Método de Pago:** PUE-Pago en una sola exhibición**Lugar de Expedición:** 64830**Régimen Fiscal:** 601-General de Ley Personas Morales

Este documento es una representación impresa de un CFDI

UNIVERSIDAD TECNOLÓGICA DEL NORTE DE COAHUILA

ORGANISMO DESCENTRALIZADO DEL GOBIERNO DEL ESTADO
CONCILIACION BANCARIA AL 31 DE MARZO DEL 2022
 BANCO MERCANTIL DEL NORTE CTA. No. 025-660747-9 BECAS

FECHA DE EXP. DE CH.	No. CH.	CONCEPTO	LIBROS		BANCOS	
			DEBE	HABER	DEBE	HABER
		SALDOS	\$ 524.31			\$ 524.31
		<u>DEPOSITOS NO REGISTRADOS</u>				
		<u>CARGOS NO REGISTRADOS</u>				
		<u>CHEQUES EN TRANSITO</u>				
		SUMAS	\$ 524.31	\$ -	\$ -	\$ 524.31
		SALDO CONCILIADO		\$ 524.31	\$ 524.31	
		SUMAS IGUALES	\$ 524.31	\$ 524.31	\$ 524.31	\$ 524.31

HECHO POR



 L.A.E. ADRIÁN E. SALOMÓN HERNÁNDEZ
 CONTABILIDAD

REVISADO POR



 L.C. EBERARDO VÁZQUEZ ÓRTIZ
 DIR. DE ADMINISTRACIÓN Y FINANZAS

AUTORIZADO POR



 Mtro. OSCAR FERNANDO LÓPEZ ELIZONDO
 RECTOR

UNIVERSIDAD TECNOLÓGICA DEL NORTE DE COAHUILA
 CARRETERA CARRETERA 57 KM 18 SN PISO 0 DEPTO. 0

 PIEDRAS NEGRAS CENTRO
 PIEDRAS NEGRAS COAH. C.P. 26000
 SUCURSAL: 1210 PIEDRAS BUENA VISTA
 TIPO DE ENVÍO: CORREO

 NO. DE CLIENTE: 09800297
 RFC: UTN980430815

 DATOS DE SUCURSAL:
 PLAZA:
 DIRECCIÓN: LAZARO CARDENAS 1515 BUENAVISTA
 TELÉFONO: 7952381

INFORMACIÓN DEL PERIODO

Periodo	Del 01/Marzo/2022 al 31/Marzo/2022
Fecha de corte	31/Marzo/2022
Moneda	PESOS

RESUMEN INTEGRAL

Producto	No. de Cuenta	CLABE	Saldo anterior	Saldo al corte
ENLACE GLOBAL PM C/INTERESES	0256607479	072 075 00256607479 3	\$7,108.01	\$524.31
TOTAL			\$7,108.01	\$524.31

DETALLE ENLACE GLOBAL PM C/INT.

Resumen del periodo	
Saldo inicial del periodo	\$ 7,108.01
+ Total de depósitos	\$ 0.00
- Total de retiros	\$ 6,067.50
+ Intereses Netos Ganados	\$ 0.00
- Total de comisiones Cobradas / Pagadas	\$ 445.00
- IVA sobre comisiones (16%)	\$ 71.20
- Intereses Cobrados / Pagados	\$ 0.00
Saldo actual	\$ 524.31
Saldo disponible al día*	\$ 524.31
Saldo Promedio	
Saldo promedio mínimo	\$ 10,000.00
En el Periodo 01 Mar al 31 Mar:	\$ 2,163.41
Días que comprende el periodo	31
Intereses devengados	
Tasa Bruta Anual	0.00%
Interés Tasa Bruta Anual	\$ 0.00
Retención de ISR	\$ 0.00
INTERESES NETOS GANADOS	\$ 0.00
Saldo no disponible al día	
Depósitos de Cheques S.B.C.	\$0.00
Ret. Garantía Líquida	\$0.00
Comisiones pendientes de aplicar	\$0.00
Compras no aplicadas	\$0.00
TOTAL	\$0.00
Resumen de comisiones	
Cheques girados	0
Cheques girados sin comisión	0
Cheques girados con comisión	0
Importe de la comisión	\$ 0.00
Por cheques devueltos	\$ 0.00
Otras comisiones	\$ 445.00

ENLACE GLOBAL PM C/INTERESES
 (Saldo inicial de \$7,108.01)

DEPÓSITOS	\$0.00
RETIROS	\$6,067.50
COMISIONES	\$445.00
OTROS CARGOS	\$71.20
SALDO FINAL	\$524.31

Línea Directa para su empresa:

Ciudad de México: (55) 5140 5640 | Monterrey: (81) 8156 9640 | Guadalajara: (33) 3669 9040 | Resto del país: 800 - DIRECTA (3473282) | Visita nuestra página: www.banorte.com

Banca Electrónica del Norte S.A. Institución de Banca Múltiple Grupo Financiero Banorte, Av. Revolución No. 2000, Colonia Polanco, C. P. 04510, Monterrey Nuevo León, RFC: EIM111209027

DETALLE DE MOVIMIENTOS (PESOS) ▼				
Enlace Global Pm C/Intereses				
FECHA	DESCRIPCIÓN / ESTABLECIMIENTO	MONTO DEL DEPOSITO	MONTO DEL RETIRO	SALDO
28-FEB-22	SALDO ANTERIOR			7,108.01
07-MAR-22	COMPRA ORDEN DE PAGO SPEI 0070322 --REFERENCIA CTA/CLABE: 012180015894686737, BEM SPEI BCO:012 BENEF:MARIA DE LOS ANGELES PATLAN LOM (DATO NO VERIF POR ESTA INST), PAGO DE BECA OPTIMUS FEBRERO 2022 CVE RASTREO: 8846APR2202203071631949444 RFC: PALA021010SLD IVA: 00000000000.00 BBVA BANCOMER HORA LIQ: 11:51:35		500.00	6,608.01
07-MAR-22	COMISION ORDEN DE PAGO SPEI REFERENCIA: 0070322		5.00	6,603.01
07-MAR-22	V.A. ORDEN DE PAGO SPEI REFERENCIA: 0070322		0.80	6,602.21
07-MAR-22	COMPRA ORDEN DE PAGO SPEI 0070322 --REFERENCIA CTA/CLABE: 012180015958246534, BEM SPEI BCO:012 BENEF:HANIA GALILEA SILVA PRIET (DATO NO VERIF POR ESTA INST), PAGO DE BECA OPTIMUS FEBRERO 2022 CVE RASTREO: 8846APR2202203071631956329 RFC: SIPH020406V1A IVA: 00000000000.00 BBVA BANCOMER HORA LIQ: 11:56:05		500.00	6,102.21
07-MAR-22	COMISION ORDEN DE PAGO SPEI REFERENCIA: 0070322		5.00	6,097.21
07-MAR-22	V.A. ORDEN DE PAGO SPEI REFERENCIA: 0070322		0.80	6,096.41
07-MAR-22	COMPRA ORDEN DE PAGO SPEI 0070322 --REFERENCIA CTA/CLABE: 012063015577440566, BEM SPEI BCO:012 BENEF:JOANA ADAMARI HURTADO RUI (DATO NO VERIF POR ESTA INST), PAGO DE BECA OPTIMUS FEBRERO 2022 CVE RASTREO: 8846APR2202203071631963666 RFC: HURJ000606ELB IVA: 00000000000.00 BBVA BANCOMER HORA LIQ: 12:00:50		500.00	5,596.41
07-MAR-22	COMISION ORDEN DE PAGO SPEI REFERENCIA: 0070322		5.00	5,591.41
07-MAR-22	V.A. ORDEN DE PAGO SPEI REFERENCIA: 0070322		0.80	5,590.61
07-MAR-22	TRASPASO A CUENTA DE TERCEROS 0000070322 IVA:00000000.00, A LA CUENTA: 1063161242 PAGO DE BECA OPTIMUS FEBRERO 2022 AL R.F.C. GOMM001017546		500.00	5,090.61
07-MAR-22	TRASPASO A CUENTA DE TERCEROS 0000070322 IVA:00000000.00, A LA CUENTA: 1177428002 PAGO DE BECA OPTIMUS FEBRERO 2022 AL R.F.C. OIAM010331CG6		500.00	4,590.61
07-MAR-22	COMPRA ORDEN DE PAGO SPEI 0070322 --REFERENCIA CTA/CLABE: 127075013272393262, BEM SPEI BCO:127 BENEF:DULCE MARIA TORRES RUI (DATO NO VERIF POR ESTA INST), PAGO BECA APOYO ECONOMICO FEBRERO 2022 CVE RASTREO: 8846APR1202203071631990182 RFC: TORD010702 IVA: 00000000000.00 AZTECA HORA LIQ: 12:16:59		487.50	4,103.11
07-MAR-22	COMISION ORDEN DE PAGO SPEI REFERENCIA: 0070322		5.00	4,098.11
07-MAR-22	V.A. ORDEN DE PAGO SPEI REFERENCIA: 0070322		0.80	4,097.31
07-MAR-22	COMPRA ORDEN DE PAGO SPEI 0070322 --REFERENCIA CTA/CLABE: 012180015961869018, BEM SPEI BCO:012 BENEF:JESUS ROLANDO CORTEZ FLORE (DATO NO VERIF POR ESTA INST), PAGO BECA APOYO ECONOMICO FEBRERO 2022 CVE RASTREO: 8846APR1202203071631996037 RFC: COF000905LQA IVA: 00000000000.00 BBVA BANCOMER HORA LIQ: 12:20:16		487.50	3,609.81
07-MAR-22	COMISION ORDEN DE PAGO SPEI REFERENCIA: 0070322		5.00	3,604.81
07-MAR-22	V.A. ORDEN DE PAGO SPEI REFERENCIA: 0070322		0.80	3,604.01
07-MAR-22	COMPRA ORDEN DE PAGO SPEI 0070322 --REFERENCIA CTA/CLABE: 127063013333645942, BEM SPEI BCO:127 BENEF:REYNALDO ABREGO ZURIT (DATO NO VERIF POR ESTA INST), PAGO BECA APOYO ECONOMICO FEBRERO 2022 CVE RASTREO: 8846APR2202203071632006935 RFC: AEZ8971126EE4 IVA: 00000000000.00 AZTECA HORA LIQ: 12:26:18		487.50	3,116.51
07-MAR-22	COMISION ORDEN DE PAGO SPEI REFERENCIA: 0070322		5.00	3,111.51
07-MAR-22	V.A. ORDEN DE PAGO SPEI REFERENCIA: 0070322		0.80	3,110.71
07-MAR-22	COMPRA ORDEN DE PAGO SPEI 0070322 --REFERENCIA CTA/CLABE: 127075013472090912, BEM SPEI BCO:127 BENEF:EFRAIN CUEVAS ALVARE (DATO NO VERIF POR ESTA INST), PAGO BECA APOYO ECONOMICO FEBRERO 2022 CVE RASTREO: 8846APR2202203071632016264 RFC: CUAE000227F1H IVA: 00000000000.00 AZTECA HORA LIQ: 12:32:13		487.50	2,623.21
07-MAR-22	COMISION ORDEN DE PAGO SPEI REFERENCIA: 0070322		5.00	2,618.21
07-MAR-22	V.A. ORDEN DE PAGO SPEI REFERENCIA: 0070322		0.80	2,617.41
07-MAR-22	TRASPASO A CUENTA DE TERCEROS 0000070322 IVA:00000000.00, A LA CUENTA: 4915663453081102 PAGO BECA APOYO ECONOMICO FEBRERO 2022 AL R.F.C. EIRA0001111K5		292.50	2,324.91
07-MAR-22	COMPRA ORDEN DE PAGO SPEI 0070322 --REFERENCIA CTA/CLABE: 127071013268128539, BEM SPEI BCO:127 BENEF:MARIANA RODRIGUEZ TRUJILL (DATO NO VERIF POR ESTA INST), PAGO BECA APOYO ECONOMICO FEBRERO 2022 CVE RASTREO: 8846APR1202203071632038295 RFC: ROTM000320923 IVA: 00000000000.00 AZTECA HORA LIQ: 12:46:36		487.50	1,837.41
07-MAR-22	COMISION ORDEN DE PAGO SPEI REFERENCIA: 0070322		5.00	1,832.41
07-MAR-22	V.A. ORDEN DE PAGO SPEI REFERENCIA: 0070322		0.80	1,831.61

Línea Directa para su empresa:

 Ciudad de México: (55) 5140 5640 | Monterrey: (81) 8156 9640 | Guadalajara: (33) 3669 9040 | Resto del país: 800 - DIRECTA (1473282) | Visita nuestra página: www.banorte.com

Banca Interactiva del Norte S.A. Institución de Banca Múltiple Grupo Financiero Banorte, Av. Revolución No. 1000, Colonia Polanco C. P. 4870, Monterrey Nuevo León. RFC 05801710201927

DETALLE DE MOVIMIENTOS (PESOS) (CONTINUACIÓN) ▼				
Enlace Global Pm C/Intereses				
FECHA	DESCRIPCIÓN / ESTABLECIMIENTO	MONTO DEL DEPOSITO	MONTO DEL RETIRO	SALDO
07-MAR-22	COMPRA ORDEN DE PAGO SPEI 0070322 --REFERENCIA CTA/CLABE: 012075015902631307, BEM SPEI BCD:012 BENEF: DAPHNE MARTINEZ BRECED (DATO NO VERIF POR ESTA INST), PAGO BECA APOYO ECONOMICO FEBRERO 2022 CVE RASTREO: 8846APR220203071632049003 RFC: MABD010720N3 IVA: 000000000000.00 BBVA BANCOMER HORA LIQ: 12:53:30		487.50	1,344.11
07-MAR-22	COMISION ORDEN DE PAGO SPEI REFERENCIA: 0070322		5.00	1,339.11
07-MAR-22	V.A. ORDEN DE PAGO SPEI REFERENCIA: 0070322		0.80	1,338.31
07-MAR-22	COMPRA ORDEN DE PAGO SPEI 0070322 --REFERENCIA CTA/CLABE: 127075013207362051, BEM SPEI BCD:127 BENEF: ELSA MAGALY DE LA GARZA BAYLO (DATO NO VERIF POR ESTA INST), PAGO BECA APOYO ECONOMICO FEBRERO 2022 CVE RASTREO: 8846APR1202203071632058771 RFC: GABE0305125V7 IVA: 000000000000.00 AZTECA HORA LIQ: 12:59:43		175.00	1,163.31
07-MAR-22	COMISION ORDEN DE PAGO SPEI REFERENCIA: 0070322		5.00	1,158.31
07-MAR-22	V.A. ORDEN DE PAGO SPEI REFERENCIA: 0070322		0.80	1,157.51
07-MAR-22	COMPRA ORDEN DE PAGO SPEI 0070322 --REFERENCIA CTA/CLABE: 127075001673206423, BEM SPEI BCD:127 BENEF: ALEXIA SALAS CARRASC (DATO NO VERIF POR ESTA INST), PAGO BECA APOYO ECONOMICO FEBRERO 2022 CVE RASTREO: 8846APR1202203071632074373 RFC: SACAO41120J22 IVA: 000000000000.00 AZTECA HORA LIQ: 13:08:52		175.00	982.51
07-MAR-22	COMISION ORDEN DE PAGO SPEI REFERENCIA: 0070322		5.00	977.51
07-MAR-22	V.A. ORDEN DE PAGO SPEI REFERENCIA: 0070322		0.80	976.71
31-MAR-22	COMISION POR NO MANTENER SALDO PROMEDIO MINIMO MENSUAL REQUERIDO 202203		390.00	586.71
31-MAR-22	V.A. LIQ 2022-03-31		62.40	524.31

OTROS ▼	
Informe de Depósitos en efectivo (IDE) mayores a \$15,000 pesos	
Mes:	MARZO de 2022
Excedentes de depósitos	\$ 1,084,824.74
Tipo de Cambio	\$ 19.9942
Resumen por cliente del ejercicio 2022	
Monto de excedente de depósitos	\$ 3,194,919.44

*Los depósitos en efectivo presentados en el presente informe son aquellos que exceden la cantidad de \$15,000 (Quince mil pesos 00/100) de forma acumulada en todas las cuentas bajo titularidad del cliente dentro de un mes calendario.

MENSAJES IMPORTANTES

ESTIMADO CLIENTE, LE INFORMAMOS QUE LAS CONSTANCIAS FISCALES DEL EJERCICIO 2021 CORRESPONDIENTES A SUS CUENTAS INVERSIONES A PLAZO, FONDOS DE INVERSION, INVERSIONES DE MESA DE DINERO Y CREDITOS HIPOTECARIOS, SE ENCUENTRAN A SU DISPOSICION PARA SU CONSULTA. PUEDE DESCARGARLOS DESDE BANCO EN LINEA, DANDO CLIC EN LA IMAGEN DE SU USUARIO DEBAJO DEL BOTON "SALIR", ELIGE LA OPCION "CONSTANCIAS DE INTERES REAL" PARA SELECCIONAR EL PERIODO, O SI LO PREFIERE, SOLICITELA(S) EN CUALQUIERA DE NUESTRAS SUCURSALES. EN CASO DE DUDAS O PARA MAYOR INFORMACION, ESTAMOS A SUS ORDENES EN BANORTE DONDE UNO DE NUESTROS EJECUTIVOS CON GUSTO LO PODRA ATENDER.

Advertencia: Incumplir sus obligaciones le puede generar comisiones.
El presente estado de cuenta no es un comprobante fiscal.

La fecha de corte coincide con la fecha de terminación del periodo que se señala en el presente estado de cuenta. Las operaciones efectuadas durante los días no laborales o después de la hora de corte de fin de día serán consideradas en nuestra contabilidad como realizadas en el siguiente día hábil bancario. Usted dispone de 90 días después de la fecha de corte para objetar la información contenida en su estado de cuenta, de no hacerlo se asumirá su conformidad al respecto.

Cuando no reciba su estado de cuenta durante los 20 días siguientes de la fecha de corte, y no haya dado instrucciones para que no se le envíe, favor de solicitarlo en su sucursal.

En el caso de avisos de modificaciones al contrato de adhesión, recuerde que, si así lo decide, tiene derecho a solicitar la cancelación de su cuenta dentro de los 30 días naturales posteriores a la notificación recibida, sin responsabilidad alguna a su cargo cubriendo, en su caso, los adeudos que se hayan generado a la fecha.

Línea Directa para su empresa:

Ciudad de México: (55) 5140 5640 | Monterrey: (81) 8156 9640 | Guadalajara: (33) 3669 9040 | Resto del país: 800 - DIRECTA (3473282) | Visita nuestra página: www.banorte.com
Banco Banorte del Norte S.A. Institución de Banca Múltiple Grupo Financiero Banorte, Av. Revolución No. 3000, Colonia Polanco C. P. 04510, Monterrey Nuevo León, BFC 040911209927

Aviso de privacidad

Ponemos a su disposición el **Aviso de Privacidad** en www.banorte.com en el entendido de que su información será tratada con sujeción a los fines establecidos en el referido **Aviso de Privacidad**.

Consultas, Reclamaciones, y Aclaraciones

Banco Mercantil del Norte S.A. Institución de Banca Múltiple, Grupo Financiero Banorte recibe las consultas, reclamaciones o aclaraciones, a través de su **Unidad Especializada de Atención a Usuarios (UNE)**, ubicada en **Av. Paseo de la Reforma 195 Piso 1, Colonia Cuauhtémoc, C.P. 06500, Alcaldía Cuauhtémoc, Ciudad de México**, Correo electrónico: une@banorte.com, o al Teléfono: **800 627 2292** así como en cualquiera de sus sucursales. En el caso de no obtener una respuesta satisfactoria o en el caso de requerir consultar y/o comparar información sobre comisiones podrá acudir a la **Comisión Nacional para la Protección y Defensa de los Usuarios de Servicios Financieros www.condusef.gob.mx** con número telefónico de atención en la Ciudad de México (55) **5340 0999** y desde el interior de la República el **800 999 8080**.

Referencia de Abreviaturas

ABO	Abono	COM	Comisión	EDO	Estado	O/B	Otro Banco
ATM	Cajero Automático	CONS	Consulta	I.S.R	Impuesto Sobre la Renta	PZO	Plazo
BTE	Banorte	CPA	Compra	I.V.A	Impuesto al Valor Agregado	R.F.C	Registro Federal de Causantes
CAM	Cámara de compensación	CTA	Cuenta	INT	Interés (es)	REV	Reverso
CAP	Capital	DEP	Depósito	INTBC	Interbancaria	S.B.C	Saldo salvo Buen Cobro
CHEQ/CHQ	Cheque	DEV	Devolución	INV	Inversión	VEN	Ventanilla
CLABE	Clave Bancaria Estandarizada	DISP	Disposición/Dispersión	LIQ	Liquidación (Pago)		



Los productos anteriormente descritos se encuentran protegidos por el Instituto para la Protección del Ahorro Bancario (IPAB) hasta por un monto equivalente a 400,000 UDI por cliente, por Institución. Lo anterior de conformidad con las disposiciones legales que regulan a dicho Instituto. Vista la página www.ipab.org.mx

Línea Directa para su empresa:

Ciudad de México: (55) 5140 5640 | Monterrey: (81) 8156 9640 | Guadalajara: (33) 3669 9040 | Resto del país: 800 - DIRECTA (3473282) | Visita nuestra página: www.banorte.com
 Banco Mercantil del Norte S.A. Institución de Banca Múltiple Grupo Financiero Banorte, Av. Brindaban No. 3800, Colonia Primavera C.P. 4810, Monterrey Nuevo León. RFC: B50111209927

COMPROBANTE FISCAL DIGITAL

0256607479 - ENLACE GLOBAL PM C/INTERESES

Folio Fiscal: E44CB274-9930-4786-A722-48F0E98D1B96**No de Serie del Certificado del SAT:** 00001000000507237013**No de Serie del Certificado del Emisor:** 00001000000504876057**Fecha y hora de certificación:** 2022-04-02T07:32:05**Lugar y fecha de elaboración:** 64830 2022-03-31**Forma de pago:** 03-Transferencia electrónica de fondos**Sello Digital del CFDI:**

nPjrRI9Xq046pLDV03BrzZP2+gdegVMGWIDUczVEdyVQhpFG6Mz37vr+vYBxJCYIKP4c3WpQHpwWr9ng3N1e24m5noDBrIZddrX7lhWaVm7Wairm5FJKC1zrZuXefeHeTjwi+f9XaaU95IPdIRt6f9ThM6sjs8D6itxle9LOGsJsP0s8G0F0jWGbxWXRvuqVA5DCAPbLloGTaFBgoUd1/D3+N6kjUt73R8x2WNDxAYU0iWceS/SY92wmK1eyyluEArdUBphIM1mCryZ8Z6vowhXyTWikUpSZW/poPgOly82faN/hX/6XqpWrr17iZjYUZIF880aCXIMPcDmFgcSgCA==

Sello del SAT:

DEIDPD74BvATfolsmnrkU75YI8SRhzB9dFfaDmQErvjWJMB0tOXk7vUSnN8SwB5FYQydPitq6CVYgyCZgOLeR5ce2R8oeVbV44xFOAi3+UFs2hab8ZeokSgxTKexrd0W3PvVbNac9iGLu250pmTzo2RLL4LHEYhAIJAY3JcenyOQPM1LsQ/0pFc7P1y0G1TVAmiazY9kr5DsfyCc8R6Gcb51PFxurnRHEIkThlm4vEP/EDp6n2XgfQjCUaAUgCLZ32Syxb520QqWdTFp/NFH9F/4bMmg+8XQno6+RjOL48Izj4A685UUIsQqoXZo2oH0Wdu5hJz8W+FF7aG+jg==

**Cadena original del complemento de certificación:**

||1.1|E44CB274-9930-4786-A722-48F0E98D1B96|2022-04-02T07:32:05|DCD090706E42||nPjrRI9Xq046pLDV03BrzZP2+gdegVMGWIDUczVEdyVQhpFG6Mz37vr+vYBxJCYIKP4c3WpQHpwWr9ng3N1e24m5noDBrIZddrX7lhWaVm7Wairm5FJKC1zrZuXefeHeTjwi+f9XaaU95IPdIRt6f9ThM6sjs8D6itxle9LOGsJsP0s8G0F0jWGbxWXRvuqVA5DCAPbLloGTaFBgoUd1/D3+N6kjUt73R8x2WNDxAYU0iWceS/SY92wmK1eyyluEArdUBphIM1mCryZ8Z6vowhXyTWikUpSZW/poPgOly82faN/hX/6XqpWrr17iZjYUZIF880aCXIMPcDmFgcSgCA==|00001000000507237013||

Versión CFDI: 3.3**Importe Total:** QUINIENTOS DIECISEIS PESOS 20/100 M.N.**Unidad de Medida:** E48-Unidad de servicio**Método de Pago:** PUE-Pago en una sola exhibición**Lugar de Expedición:** 64830**Régimen Fiscal:** 601-General de Ley Personas Morales

Este documento es una representación impresa de un CFDI

UNIVERSIDAD TECNOLÓGICA DEL NORTE DE COAHUILA

ORGANISMO DESCENTRALIZADO DEL GOBIERNO DEL ESTADO
 CONCILIACION BANCARIA AL 31 DE MARZO DEL 2022
 BANCO MERCANTIL DEL NORTE CTA. No. 0459938031 PASIVO CONTINGENTE

FECHA DE EXP. DE CH.	No. CH.	CONCEPTO	LIBROS		BANCOS	
			DEBE	HABER	DEBE	HABER
		SALDOS	\$ 511.20			\$ 511.20
		<u>DEPOSITOS NO REGISTRADOS</u>				
		<u>CARGOS NO REGISTRADOS</u>				
		<u>CHEQUES EN TRANSITO</u>				
		SUMAS	\$ 511.20	\$ -	\$ -	\$ 511.20
		SALDO CONCILIADO		\$ 511.20	\$ 511.20	
		SUMAS IGUALES	\$ 511.20	\$ 511.20	\$ 511.20	\$ 511.20

HECHO POR

 L.A.E. ADRIAN E. SALOMON HERNANDEZ
 CONTABILIDAD

REVISADO POR

 L.C. EBERARDO VAZQUEZ ORTIZ
 DIR. DE ADMINISTRACION Y FINANZAS

AUTORIZADO POR

 MTR. OSCAR FERNANDO LOPEZ ELZONDO
 RECTOR

UNIVERSIDAD TECNOLOGICA DEL NORTE DE COAHUILA
 CARRETERA CARRETERA 57 KM 18 SN PISO 0 DEPTO. 0

 PIEDRAS NEGRAS CENTRO
 PIEDRAS NEGRAS COAH. C.P. 26000
 SUCURSAL: 1210 PIEDRAS BUENA VISTA
 TIPO DE ENVÍO: CORREO

 NO. DE CLIENTE: 09800297
 RFC: UTN980430815

 DATOS DE SUCURSAL:
 PLAZA:
 DIRECCIÓN: LAZARO CARDENAS 1515 BUENAVISTA
 TELÉFONO: 7952381

INFORMACIÓN DEL PERIODO

Periodo	Del 01/Marzo/2022 al 31/Marzo/2022
Fecha de corte	31/Marzo/2022
Moneda	PESOS

RESUMEN INTEGRAL

Producto	No. de Cuenta	CLABE	Saldo anterior	Saldo al corte
ENLACE NEGOCIOS BASICA	0459938031	072 075 00459938031 3	\$975.20	\$511.20
INVERSION ENLACE NEGOCIOS	0463186615	072 075 00463186615 1	\$0.00	\$0.00
TOTAL			\$975.20	\$511.20

DETALLE ENLACE NEGOCIOS BASICA ▾ INVERSION ENLACE NEGOCIOS ▾

Resumen del periodo	ENLACE NEGOCIOS BASICA	INVERSION ENLACE NEGOCIOS
Saldo inicial del periodo	\$ 975.20	\$0.00
+ Total de depósitos	\$ 0.00	\$0.00
- Total de retiros	\$ 0.00	\$0.00
+ Intereses Netos Ganados	\$ 0.00	\$0.00
- Total de comisiones Cobradas / Pagadas	\$ 400.00	\$0.00
- IVA sobre comisiones (16%)	\$ 64.00	\$0.00
- Intereses Cobrados / Pagados	\$ 0.00	\$0.00
Saldo actual	\$ 511.20	\$0.00
Saldo disponible al día*	\$ 511.20	\$0.00

Saldo Promedio	ENLACE NEGOCIOS BASICA	INVERSION ENLACE NEGOCIOS
Saldo promedio mínimo	\$ 0.00	\$0.00
En el Periodo 01 Mar al 31 Mar:	\$ 975.20	\$0.00
Días que comprende el periodo	31	31

Intereses devengados	ENLACE NEGOCIOS BASICA	INVERSION ENLACE NEGOCIOS
Tasa Bruta Anual	0.00%	0.00%
Interés Tasa Bruta Anual	\$ 0.00	\$0.00
Retención de ISR	\$ 0.00	\$0.00
INTERESES NETOS GANADOS	\$ 0.00	\$0.00

Saldo no disponible al día	ENLACE NEGOCIOS BASICA	INVERSION ENLACE NEGOCIOS
Depósitos de Cheques S.B.C.	\$0.00	\$0.00
Ret. Garantía líquida	\$0.00	\$0.00
Comisiones pendientes de aplicar	\$0.00	\$0.00
Compras no aplicadas	\$0.00	\$0.00
TOTAL	\$0.00	\$0.00

Resumen de comisiones	ENLACE NEGOCIOS BASICA	INVERSION ENLACE NEGOCIOS
Cheques girados	0	0
Cheques girados sin comisión	0	0
Cheques girados con comisión	0	0
Importe de la comisión	\$ 0.00	\$0.00
Por cheques devueltos	\$ 0.00	\$0.00
Otras comisiones	\$ 0.00	\$0.00

 ENLACE NEGOCIOS BASICA
 (Saldo inicial de \$975.20)

DEPÓSITOS	\$0.00
RETIROS	\$0.00
COMISIONES	\$400.00
OTROS CARGOS	\$64.00
SALDO FINAL	\$511.20

Línea Directa para su empresa:

Ciudad de México: (55) 5140 5640 | Monterrey: (81) 8156 9640 | Guadalajara: (33) 3669 9040 | Resto del país: 800 - DIRECTA (3473282) | Visita nuestra página: www.banorte.com

Banca Mercantil del Norte S.A. Institución de Banca Múltiple Grupo Financiero Banorte, S.C. Producción No. 3000, Calles Privadas C.Po 4810, Monterrey Nuevo León. RFC: EBN113209927

DETALLE DE MOVIMIENTOS (PESOS) ▼				
Enlace Negocios Basica				
FECHA	DESCRIPCIÓN / ESTABLECIMIENTO	MONTO DEL DEPOSITO	MONTO DEL RETIRO	SALDO
28-FEB-22	SALDO ANTERIOR			975.20
31-MAR-22	COM MEMB P.M. COMISION MEMBRESIA P. MORAL 0322		400.00	575.20
31-MAR-22	IVA COM MEMB P.M. COMISION MEMBRESIA P. MORAL 0322		64.00	511.20

INVERSION ENLACE NEGOCIOS				
FECHA	DESCRIPCIÓN / ESTABLECIMIENTO	MONTO DEL DEPOSITO	MONTO DEL RETIRO	SALDO
28-FEB-22	SALDO ANTERIOR			0.00
	SIN MOVIMIENTOS			

OTROS ▼				
Informe de Depósitos en efectivo (IDE) mayores a \$15,000 pesos				

Mes:	MARZO de 2022
Excedentes de depósitos	\$ 1,084,824.74
Tipo de Cambio	\$ 19.9942
Resumen por cliente del ejercicio 2022	
Monto de excedente de depósitos	\$ 3,194,919.44

*Los depósitos en efectivo presentados en el presente informe son aquellos que exceden la cantidad de \$15,000 (Quince mil pesos 00/100) de forma acumulada en todas las cuentas bajo titularidad del cliente dentro de un mes calendario.

Ganancia Anual Total (GAT)				
NO. DE CUENTA	GAT NOMINAL ¹	GAT REAL ¹	(+) INTERESES APLICABLES	(-) TOTAL DE COMISIONES
0463186615	0.00 %	-3.89 %	50.00	50.00

¹ Antes de Impuestos

¹ La GAT REAL es el rendimiento que obtendría después de descontar la inflación estimada

MENSAJES IMPORTANTES

ESTIMADO CLIENTE, LE INFORMAMOS QUE LAS CONSTANCIAS FISCALES DEL EJERCICIO 2021 CORRESPONDIENTES A SUS CUENTAS INVERSIONES A PLAZO, FONDOS DE INVERSION, INVERSIONES DE MESA DE DINERO Y CREDITOS HIPOTECARIOS, SE ENCUENTRAN A SU DISPOSICION PARA SU CONSULTA. PUEDE DESCARGARLOS DESDE BANCO EN LINEA, DANDO CLIC EN LA IMAGEN DE SU USUARIO DEBAJO DEL BOTON "SALIR", ELIGE LA OPCION "CONSTANCIAS DE INTERES REAL" PARA SELECCIONAR EL PERIODO, O SI LO PREFERE, SOLICITELA(S) EN CUALQUIERA DE NUESTRAS SUCURSALES. EN CASO DE DUDAS O PARA MAYOR INFORMACION, ESTAMOS A SUS ORDENES EN BANORTE DONDE UNO DE NUESTROS EJECUTIVOS CON GUSTO LO PODRA ATENDER.

Advertencia: Incumplir sus obligaciones le puede generar comisiones.

El presente estado de cuenta no es un comprobante fiscal.

La fecha de corte coincide con la fecha de terminación del periodo que se señala en el presente estado de cuenta. Las operaciones efectuadas durante los días no laborales o después de la hora de corte de fin de día serán consideradas en nuestra contabilidad como realizadas en el siguiente día hábil bancario. Usted dispone de 90 días después de la fecha de corte para objetar la información contenida en su estado de cuenta, de no hacerlo se asumirá su conformidad al respecto.

Cuando no reciba su estado de cuenta durante los 20 días siguientes de la fecha de corte, y no haya dado instrucciones para que no se le envíe, favor de solicitarlo en su sucursal.

En el caso de avisos de modificaciones al contrato de adhesión, recuerde que, si así lo decide, tiene derecho a solicitar la cancelación de su cuenta dentro de los 30 días naturales posteriores a la notificación recibida, sin responsabilidad alguna a su cargo cubriendo, en su caso, los adeudos que se hayan generado a la fecha.

Aviso de privacidad

Ponemos a su disposición el Aviso de Privacidad en www.banorte.com en el entendido de que su información será tratada con sujeción a los fines establecidos en el referido Aviso de Privacidad.

Línea Directa para su empresa:

Ciudad de México: (55) 5140 5640 | Monterrey: (81) 8156 9640 | Guadalajara: (33) 3669 9040 | Resto del país: 800 - DIRECTA (3473282) | Visita nuestra página: www.banorte.com
 Banco Mercantil del Norte S.A. Institución de Banca Múltiple Grupo Financiero Banorte, Av. Revolución No. 3000, Colonia Polanco C.F. 4810, Monterrey Nuevo León, BFC 0481 (0209927)

Consultas, Reclamaciones, y Aclaraciones

Banco Mercantil del Norte S.A. Institución de Banca Múltiple, Grupo Financiero Banorte recibe las consultas, reclamaciones o aclaraciones, a través de su Unidad Especializada de Atención a Usuarios (UNE), ubicada en Av. Paseo de la Reforma 195 Piso 1, Colonia Cuauhtémoc, C.P. 06500, Alcaldía Cuauhtémoc, Ciudad de México, Correo electrónico: une@banorte.com, o al Teléfono: 800 627 2292 así como en cualquiera de sus sucursales. En el caso de no obtener una respuesta satisfactoria o en el caso de requerir consultar y/o comparar información sobre comisiones podrá acudir a la Comisión Nacional para la Protección y Defensa de los Usuarios de Servicios Financieros www.condusef.gob.mx con número telefónico de atención en la Ciudad de México (55) 5340 0999 y desde el interior de la República el 800 999 8080.

Referencia de Abreviaturas

ABO	Abono	COM	Comisión	EDO	Estado	O/B	Otro Banco
ATM	Cajero Automático	CONS	Consulta	I.S.R	Impuesto Sobre la Renta	PZO	Plazo
BTE	Banorte	CPA	Compra	LVA	Impuesto al Valor Agregado	R.F.C	Registro Federal de Causantes
CAM	Cámara de compensación	CTA	Cuenta	INT	Interés (es)	REV	Reverso
CAP	Capital	DEP	Depósito	INTBC	Interbancaria	S.B.C	Saldo salvo Buen Cobro
CHEQ/CHQ	Cheque	DEV	Devolución	INV	Inversión	VEN	Ventanilla
CLABE	Clave Bancaria Estandarizada	DISP	Disposición/Dispersion	LIQ	Liquidación (Pago)		



Los productos anteriormente descritos se encuentran protegidos por el Instituto para la Protección del Ahorro Bancario (IPAB) hasta por un monto equivalente a 400,000 UDI por cliente, por Institución. Lo anterior de conformidad con las disposiciones legales que regulan a dicho Instituto. Vista la página www.ipab.org.mx

COMPROBANTE FISCAL DIGITAL ▼

0459938031 - ENLACE NEGOCIOS BASICA

Folio Fiscal: 8BC2C4A7-E85D-476C-B318-OCC6178DF127**No de Serie del Certificado del SAT:** 00001000000507237013**No de Serie del Certificado del Emisor:** 00001000000504876057**Fecha y hora de certificación:** 2022-04-02T07:27:21**Lugar y fecha de elaboración:** 64830 2022-03-31**Forma de pago:** 03-Transferencia electrónica de fondos**Sello Digital del CFDI:**

eUGqZW0mXN0BFdAVO9qalHST/Mz08zP/mzVqF8GU0YfJZQN8CsDoAQo1zxs8qe0b87X6CgpS2mACAfoNnk0kNVUIP'DspGTCN0WTWY75D1qrda4UJpFERi9n3P6TN/ItJy3X+/EL1hBUeJEomxQ3vThdH3fPqXytcSJFN0wm/eqQ3oc4iqWRZ05XL45Atttq742uMiVdRiHuW9RNdbAo+MUJvKn4nBzWHP4ITzps60L1wMukF0KtgudW4+67UJdHjDZrnwS9He4I23x6/vnGGAupUJmtiCe+9Sreta3VkjD1hWRYj6Gk+C2qBx3BTNmVU3IBoK1hT7GSuuFUT+/wLAw==

Sello del SAT:

f5qvomrWEy1UfewgaAgUAfw7H2IH+noRNjDih4IR9e+3GpNwEr8BUI33Wn9FnWTSXmUpRehBZRfeWphC4h3LzuFqe2fdo+qpiuIjMUCoZIsFWi1Z0aGD0p0d98pXhAPdL6UAHIPxKOOEph0I+vAlf9oe0Wkz9GYxLx7Lfx8t/nLoLyimopscJ8XwNFoHlFR45gRauxb9vzA48RHeDgcr0jk7Fh1gTx75NuEpw2fNFKp1yZchbMPnE0kEU4dQPDG+yIYNajgwQ4vMuEHnw6QIN63BW7mmSFR2J+/9qFaWRN/eSy7g/54qCCz8Tq92QdLSokLN9Fv+Q/algCwuzffg==

**Cadena original del complemento de certificación:**

||1.1|8BC2C4A7-E85D-476C-B318-OCC6178DF127|2022-04-02T07:27:21||DCD090706E42||eUGqZW0mXN0BFdAVO9qalHST/Mz08zP/mzVqF8GU0YfJZQN8CsDoAQo1zxs8qe0b87X6CgpS2mACAfoNnk0kNVUIP'DspGTCN0WTWY75D1qrda4UJpFERi9n3P6TN/ItJy3X+/EL1hBUeJEomxQ3vThdH3fPqXytcSJFN0wm/eqQ3oc4iqWRZ05XL45Atttq742uMiVdRiHuW9RNdbAo+MUJvKn4nBzWHP4ITzps60L1wMukF0KtgudW4+67UJdHjDZrnwS9He4I23x6/vnGGAupUJmtiCe+9Sreta3VkjD1hWRYj6Gk+C2qBx3BTNmVU3IBoK1hT7GSuuFUT+/wLAw==|00001000000507237013||

Versión CFDI: 3.3**Importe Total:** CUATROCIENTOS SESENTA Y CUATRO PESOS 00/100 M.N.**Unidad de Medida:** E48-Unidad de servicio**Método de Pago:** PUE-Pago en una sola exhibición**Lugar de Expedición:** 64830**Régimen Fiscal:** 601-General de Ley Personas Morales

Este documento es una representación impresa de un CFDI

UNIVERSIDAD TECNOLÓGICA DEL NORTE DE COAHUILA

ORGANISMO DESCENTRALIZADO DEL GOBIERNO DEL ESTADO

CONCILIACION BANCARIA AL 31 DE MARZO DEL 2022

BANCO MERCANTIL DEL NORTE CTA. No. 032-663740-9 EMISORA DE NOMINA

FECHA DE EXP. DE CH.	No. CH.	CONCEPTO	LIBROS		BANCOS	
			DEBE	HABER	DEBE	HABER
		SALDOS	\$ 2,610.44			\$ 2,610.44
		DEPOSITOS NO REGISTRADOS				
		CARGOS NO REGISTRADOS				
		CHEQUES EN TRANSITO				
		SUMAS	\$ 2,610.44	\$ -	\$ -	\$ 2,610.44
		BALDO CONCILIADO		\$ 2,610.44	\$ 2,610.44	
		SUMAS IGUALES	\$ 2,610.44	\$ 2,610.44	\$ 2,610.44	\$ 2,610.44

HECHO POR

 L.A.E. ADRIANE SALOMON HERNANDEZ
 CONTABILIDAD

REVISADO POR

 L.C. EBERARDO YAGUEL ORTIZ
 DIR. DE ADMINISTRACION Y FINANZAS

AUTORIZADO POR

 MTR. OSCAR FERNANDO LOPEZ ELIZONDO
 RECTOR

UNIVERSIDAD TECNOLÓGICA DEL NORTE DE COAHUILA
 CARRETERA CARRETERA 57 KM 18 SN PISO 0 DEPTO. 0

 PIEDRAS NEGRAS CENTRO
 PIEDRAS NEGRAS COAH. C.P. 26000
 SUCURSAL: 1210 PIEDRAS BUENA VISTA
 TIPO DE ENVÍO: CORREO

 NO. DE CLIENTE: 09800297
 RFC: UTN980430815

 DATOS DE SUCURSAL:
 PLAZA:
 DIRECCIÓN: LAZARO CARDENAS 1515 BUENAVISTA
 TELÉFONO: 7952381

INFORMACIÓN DEL PERIODO

Periodo	Del 01/Marzo/2022 al 31/Marzo/2022
Fecha de corte	31/Marzo/2022
Moneda	PESOS

RESUMEN INTEGRAL

Producto	No. de Cuenta	CLABE	Saldo anterior	Saldo al corte
ENLACE GLOBAL PM S/INTERESES	0326637409	072 075 00326637409 3	\$3,809.88	\$2,610.44
TOTAL			\$3,809.88	\$2,610.44

DETALLE ENLACE GLOBAL PM S/INT. ▼
Resumen del periodo

Saldo inicial del periodo	\$ 3,809.88
+ Total de depósitos	\$ 2,313,970.84
- Total de retiros	\$ 2,313,970.84
+ Intereses Netos Ganados	\$ 0.00
- Total de comisiones Cobradas / Pagadas	\$ 1,034.00
- IVA sobre comisiones (16%)	\$ 165.44
- Intereses Cobrados / Pagados	\$ 0.00
Saldo actual	\$ 2,610.44
Saldo disponible al día*	\$ 2,610.44

Saldo Promedio

Saldo promedio mínimo	\$ 10,000.00
En el Periodo 01 Mar al 31 Mar:	\$ 3,568.90
Días que comprende el periodo	31

Intereses devengados

Tasa Bruta Anual	0.00%
Interés Tasa Bruta Anual	\$ 0.00
Retención de ISR	\$ 0.00

INTERESES NETOS GANADOS \$ 0.00

Saldo no disponible al día

Depósitos de Cheques S.B.C.	\$0.00
Ret. Garantía Líquida	\$0.00
Comisiones pendientes de aplicar	\$0.00
Compras no aplicadas	\$0.00
TOTAL	\$0.00

Resumen de comisiones

Cheques girados	0
Cheques girados sin comisión	0
Cheques girados con comisión	0
Importe de la comisión	\$ 0.00
Por cheques devueltos	\$ 0.00
Otras comisiones	\$ 1,034.00

ENLACE GLOBAL PM S/INTERESES
 (Saldo inicial de \$3,809.88)

DEPÓSITOS	\$2,313,970.84
RETIROS	\$2,313,970.84
COMISIONES	\$1,034.00
OTROS CARGOS	\$165.44
SALDO FINAL	\$2,610.44

Línea Directa para su empresa:

Ciudad de México: (55) 5140 5640 | Monterrey: (81) 8156 9640 | Guadalajara: (33) 3669 9040 | Resto del país: 800 - DIRECTA (3473282) | Visita nuestra página: www.banorte.com

Banca Virtual del Norte S.A. Institución de Banca Múltiple Grupo Financiero Banorte, Av. Revolución No. 2000, Colonia Pinarvesa C.P. 48190, Monterrey Nuevo León. RFC: 0581110209127

DETALLE DE MOVIMIENTOS (PESOS) ▼				
Enlace Global Pm S/Intereses				
FECHA	DESCRIPCIÓN / ESTABLECIMIENTO	MONTO DEL DEPOSITO	MONTO DEL RETIRO	SALDO
28-FEB-22	SALDO ANTERIOR			3,809.88
14-MAR-22	DEPOSITO DE CUENTA PROPIA 0000140322, DE LA CUENTA 1164868420 TRASPASO NOMINA ESTATAL	1,160,523.42		1,164,333.30
14-MAR-22	CARGO DEP ELEC N L 23377		1,160,523.42	3,809.88
14-MAR-22	COM NL23377 C01 R 161		322.00	3,487.88
14-MAR-22	IVA. COM. NOMINA LINEA		51.52	3,436.36
30-MAR-22	DEPOSITO DE CUENTA PROPIA 0000300322, DE LA CUENTA 1164868420 pago nomina estatal	1,153,447.42		1,156,883.78
30-MAR-22	CARGO DEP ELEC N L 23377		1,153,447.42	3,436.36
30-MAR-22	COM NL23377 C01 R 161		322.00	3,114.36
30-MAR-22	IVA. COM. NOMINA LINEA		51.52	3,062.84
31-MAR-22	COMISION POR NO MANTENER SALDO PROMEDIO MINIMO MENSUAL REQUERIDO 202203		390.00	2,672.84
31-MAR-22	I.V.A. LIQ 2022-03-31		62.40	2,610.44

OTROS ▼	
Informe de Depósitos en efectivo (IDE) mayores a \$15,000 pesos	
Mes:	MARZO de 2022
Excedentes de depósitos	\$ 1,084,824.74
Tipo de Cambio	\$ 19.9942
Resumen por cliente del ejercicio 2022	
Monto de excedente de depósitos	\$ 3,194,919.44

*Los depósitos en efectivo presentados en el presente informe son aquellos que exceden la cantidad de \$15,000 (Quince mil pesos 00/100) de forma acumulada en todas las cuentas bajo titularidad del cliente dentro de un mes calendario.

MENSAJES IMPORTANTES

ESTIMADO CLIENTE, LE INFORMAMOS QUE LAS CONSTANCIAS FISCALES DEL EJERCICIO 2021 CORRESPONDIENTES A SUS CUENTAS INVERSIONES A PLAZO, FONDOS DE INVERSION, INVERSIONES DE MESA DE DINERO Y CREDITOS HIPOTECARIOS, SE ENCUENTRAN A SU DISPOSICION PARA SU CONSULTA. PUEDE DESCARGARLOS DESDE BANCO EN LINEA, DANDO CLIC EN LA IMAGEN DE SU USUARIO DEBAJO DEL BOTON "SALIR", ELIGE LA OPCION "CONSTANCIAS DE INTERES REAL" PARA SELECCIONAR EL PERIODO, O SI LO PREFIERE, SOLICITELA(S) EN CUALQUIERA DE NUESTRAS SUCURSALES. EN CASO DE DUDAS O PARA MAYOR INFORMACION, ESTAMOS A SUS ORDENES EN BANORTE DONDE UNO DE NUESTROS EJECUTIVOS CON GUSTO LO PODRA ATENDER.

Advertencia: Incumplir sus obligaciones le puede generar comisiones.
El presente estado de cuenta no es un comprobante fiscal.

La fecha de corte coincide con la fecha de terminación del periodo que se señala en el presente estado de cuenta. Las operaciones efectuadas durante los días no laborales o después de la hora de corte de fin de día serán consideradas en nuestra contabilidad como realizadas en el siguiente día hábil bancario. Usted dispone de 90 días después de la fecha de corte para objetar la información contenida en su estado de cuenta, de no hacerlo se asumirá su conformidad al respecto.

Cuando no reciba su estado de cuenta durante los 20 días siguientes de la fecha de corte, y no haya dado instrucciones para que no se le envíe, favor de solicitarlo en su sucursal.

En el caso de avisos de modificaciones al contrato de adhesión, recuerde que, si así lo decide, tiene derecho a solicitar la cancelación de su cuenta dentro de los 30 días naturales posteriores a la notificación recibida, sin responsabilidad alguna a su cargo cubriendo, en su caso, los adeudos que se hayan generado a la fecha.

Aviso de privacidad

Ponemos a su disposición el Aviso de Privacidad en www.banorte.com en el entendido de que su información será tratada con sujeción a los fines establecidos en el referido Aviso de Privacidad.

Línea Directa para su empresa:

Ciudad de México: (55) 5140 5640 | Monterrey: (81) 8156 9640 | Guadalajara: (33) 3649 9040 | Resto del país: 800 - DIRECTA (3473282) | Visita nuestra página: www.banorte.com
Banco Banorte del Norte S.A. Institución de Banca Múltiple Grupo Financiero Banorte, S.C. Blvd. Juárez No. 1090, Colonia Polanco C.P. 04430, Monterrey Nuevo León, R.F.C. B880113209927

Consultas, Reclamaciones, y Aclaraciones

Banco Mercantil del Norte S.A. Institución de Banca Múltiple, Grupo Financiero Banorte recibe las consultas, reclamaciones o aclaraciones, a través de su Unidad Especializada de Atención a Usuarios (UNE), ubicada en Av. Paseo de la Reforma 195 Piso 1, Colonia Cuauhtémoc, C.P. 06500, Alcaldía Cuauhtémoc, Ciudad de México, Correo electrónico: une@banorte.com, o al Teléfono: 800 627 2292 así como en cualquiera de sus sucursales. En el caso de no obtener una respuesta satisfactoria o en el caso de requerir consultar y/o comparar información sobre comisiones podrá acudir a la Comisión Nacional para la Protección y Defensa de los Usuarios de Servicios Financieros www.condusef.gob.mx con número telefónico de atención en la Ciudad de México (55) 5340 0999 y desde el interior de la República el 800 999 8080.

Referencia de Abreviaturas

ABO	Abono	COM	Comisión	EDO	Estado	O/B	Otro Banco
ATM	Cajero Automático	CONS	Consulta	I.S.R	Impuesto Sobre la Renta	PZO	Plazo
BTE	Banorte	CPA	Compra	I.V.A	Impuesto al Valor Agregado	R.F.C	Registro Federal de Causantes
CAM	Cámara de compensación	CTA	Cuenta	INT	Interés (es)	REV	Reverso
CAP	Capital	DEP	Depósito	INTBC	Interbancaria	S.B.C	Saldo salvo Buen Cobro
CHEQ/CHQ	Cheque	DEV	Devolución	INV	Inversión	VEN	Ventanilla
CLABE	Clave Bancaria Estandarizada	DISP	Disposición/Dispersión	LIQ	Liquidación (Pago)		



Los productos anteriormente descritos se encuentran protegidos por el Instituto para la Protección del Ahorro Bancario (IPAB) hasta por un monto equivalente a 400,000 UDI por cliente, por institución. Lo anterior de conformidad con las disposiciones legales que regulan a dicho Instituto. Visita la página www.ipab.org.mx

COMPROBANTE FISCAL DIGITAL ▼

0326637409 - ENLACE GLOBAL PM S/INTERESES

Folio Fiscal: 928A3CAD-3FBB-49B3-871A-A110ED263B44**No de Serie del Certificado del SAT:** 00001000000507237013**No de Serie del Certificado del Emisor:** 00001000000504876057**Fecha y hora de certificación:** 2022-04-02T08:26:20**Lugar y fecha de elaboración:** 64830 2022-03-31**Forma de pago:** 03-Transferencia electrónica de fondos**Sello Digital del CFDI:**

Vn2DT6Bs7Qnxlv688PwpMBwWcZKJ5CaWRPWyIVj/xBL2euxk4EgPbVEo3Gy3VR4Ur4wgJKKTOvXME/uANS/+z68gJSA8rj5WSHCsRech226LTQ6hrFy3Bl6OcvyPzYavwzPu4YXynEgrZN/qDfHizUXrWvHVxaPK3GHC18xSO8Lk+bDIJhgWoUnzZmv0SL4Z6yiQv2kgROP9ZPNZxbZKSuXdpbsVu7pslvVshd27y7/lw2e7Yi3kjlrtsBCVOTMw6v51YU47VpV/z3eE0+4vMRwGCHn8PYg8T7ISxZxeF/Xw/Gqwqp49r/GotBpn03hGbwyP23KHwUSyTGfaeVWw==

Sello del SAT:

eHCnRzjv3k4SwatOPRFk5ThDcZHSLY11miTk0EQjelGQgP0Tm2NOIUrXHBRkCgU9n03WJVCfBN+RrTgNQqcP22Pz8CKMU4FaBEAb/AXgpE0tG27vjVAUjNNCNS+LcYIUZP9o7MLPWBlqp5xGLvJtD2Zx8o2BvQ7F3Xha+gXq18YSDX8rHfWCu5MePZHUYXK6OjxmLfsObdzVWLOmpKGw3+a7Fa3kfdPLEUB4h/leSsm84kFcaNdEf2eLaVQn7IC+KaF3WdBI80tkHZqaBnXb2G8EOYYmoH6p0jL0sRrlpnxnYhjOgtvPnmSAOcmnPY/H9D GvP5fcCKT8/THsMQ==

**Cadena original del complemento de certificación:**

||1.1|928A3CAD-3FBB-49B3-871A-A110ED263B44|2022-04-02T08:26:20|DCD090706E42||Vn2DT6Bs7Qnxlv688PwpMBwWcZKJ5CaWRPWyIVj/xBL2euxk4EgPbVEo3Gy3VR4Ur4wgJKKTOvXME/uANS/+z68gJSA8rj5WSHCsRech226LTQ6hrFy3Bl6OcvyPzYavwzPu4YXynEgrZN/qDfHizUXrWvHVxaPK3GHC18xSO8Lk+bDIJhgWoUnzZmv0SL4Z6yiQv2kgROP9ZPNZxbZKSuXdpbsVu7pslvVshd27y7/lw2e7Yi3kjlrtsBCVOTMw6v51YU47VpV/z3eE0+4vMRwGCHn8PYg8T7ISxZxeF/Xw/Gqwqp49r/GotBpn03hGbwyP23KHwUSyTGfaeVWw==|00001000000507237013||

Versión CFDI: 3.3**Importe Total:** UN MIL CIENTO NOVENTA Y NUEVE PESOS 44/100 M.N.**Unidad de Medida:** E48-Unidad de servicio**Método de Pago:** PUE-Pago en una sola exhibición**Lugar de Expedición:** 64830**Régimen Fiscal:** 601-General de Ley Personas Morales

Este documento es una representación impresa de un CFDI

UNIVERSIDAD TECNOLÓGICA DEL NORTE DE COAHUILA

ORGANISMO DESCENTRALIZADO DEL GOBIERNO DEL ESTADO
CONCILIACION BANCARIA AL 31 DE MARZO DEL 2022
 BANCO MERCANTIL DEL NORTE CTA. No.1151943859 FONCYT PROYECTO III

FECHA DE EXP. DE CH.	No. CH.	CONCEPTO	LIBROS		BANCOS	
			DEBE	HABER	DEBE	HABER
		SALDOS	\$ 4,994.20			\$ 4,994.20
		<u>DEPOSITOS NO REGISTRADOS</u>				
		<u>CARGOS NO REGISTRADOS</u>				
		<u>CHEQUES EN TRANSITO</u>				
		SUMAS	\$ 4,994.20	\$ -	\$ -	\$ 4,994.20
		SALDO CONCILIADO	\$ 4,994.20	\$ 4,994.20	\$ 4,994.20	\$ 4,994.20
		SUMAS IGUALES	\$ 4,994.20	\$ 4,994.20	\$ 4,994.20	\$ 4,994.20

HECHO POR

 L.A.E. ADRIAN E. SALOMON HERNANDEZ
 CONTABILIDAD

REVISADO POR

 L.C. EBERARDO VAZQUEZ ORTIZ
 DIR. DE ADMINISTRACION Y FINANZAS

AUTORIZADO POR

 MTRD. OSCAR FERNANDO LOPEZ ELIZONDO
 RECTOR

UNIVERSIDAD TECNOLÓGICA DEL NORTE DE COAHUILA
CALLE CR 57 KM 18 PISO 2 DEPTO. 1

RIO ESCONDIDO
PIEDRAS NEGRAS COAH. C.P. 26093
SUCURSAL: 0088 PIEDRAS NEGRAS
TIPO DE ENVÍO: CORREO



NO. DE CLIENTE: 09800297
RFC: UTN980430815

DATOS DE SUCURSAL:
PLAZA:
DIRECCIÓN: JIMENEZ 514 RESIDENCIAL LAS FUENTES
TELÉFONO: 7825349

INFORMACIÓN DEL PERIODO

Periodo Del 01/Marzo/2022 al 31/Marzo/2022
Fecha de corte 31/Marzo/2022
Moneda PESOS

RESUMEN INTEGRAL

Producto	No. de Cuenta	CLABE	Saldo anterior	Saldo al corte
ENLACE GLOBAL PM S/INTERESES	1151943859	072075011519438597	\$17,500.00	\$4,994.20
TOTAL			\$17,500.00	\$4,994.20

DETALLE ENLACE GLOBAL PM S/INT. ▼
Resumen del periodo

Saldo inicial del periodo	\$ 17,500.00
+ Total de depósitos	\$ 0.00
- Total de retiros	\$ 12,500.00
+ Intereses Netos Ganados	\$ 0.00
- Total de comisiones Cobradas / Pagadas	\$ 5.00
- IVA sobre comisiones (16%)	\$ 0.80
- Intereses Cobrados / Pagados	\$ 0.00
Saldo actual	\$ 4,994.20
Saldo disponible al día*	\$ 4,994.20

Saldo Promedio

Saldo promedio mínimo	\$ 10,000.00
En el Periodo 01 Mar al 31 Mar:	\$ 10,238.57
Días que comprende el periodo	31

Intereses devengados

Tasa Bruta Anual	0.00%
Interés Tasa Bruta Anual	\$ 0.00
Retención de ISR	\$ 0.00

INTERESES NETOS GANADOS \$ 0.00

Saldo no disponible al día

Depósitos de Cheques S.B.C.	\$ 0.00
Ret. Garantía Líquida	\$ 0.00
Comisiones pendientes de aplicar	\$ 0.00
Compras no aplicadas	\$ 0.00
TOTAL	\$ 0.00

Resumen de comisiones

Cheques girados	0
Cheques girados sin comisión	0
Cheques girados con comisión	0
Importe de la comisión	\$ 0.00
Por cheques devueltos	\$ 0.00
Otras comisiones	\$ 5.00

ENLACE GLOBAL PM S/INTERESES

(Saldo inicial de \$17,500.00)



DEPÓSITOS	\$0.00
RETIROS	\$12,500.00
COMISIONES	\$5.00
OTROS CARGOS	\$0.80
SALDO FINAL	\$4,994.20

Línea Directa para su empresa:

Ciudad de México: (55) 5140 5640 | Monterrey: (81) 8156 9640 | Guadalajara: (33) 3669 9040 | Resto del país: 800 - DIRECTA (3473282) | Visita nuestra página: www.banorte.com

Banco Banorte del Norte S.A. Institución de Banca Múltiple Grupo Financiero Banorte, Av. Revolución No. 1000, Colonia Primavera C.P. 44300, Monterrey Nuevo León, P.C. 81001 | 3209927

DETALLE DE MOVIMIENTOS (PESOS) ▼				
Enlace Global Pm S/Intereses				
FECHA	DESCRIPCIÓN / ESTABLECIMIENTO	MONTO DEL DEPOSITO	MONTO DEL RETIRO	SALDO
28-FEB-22	SALDO ANTERIOR			17,500.00
14-MAR-22	COMPRA ORDEN DE PAGO SPEI 0140322 --REFERENCIA CTA/CLABE: 012075004782897356, BEM SPEI BCO-012 BENEF-ALBERTO RAFAEL ROMAN SOLTÉR (DATO NO VERIF POR ESTA INST), PAGO DE LA FACTURA E1FO CVE RASTREO: 8846APR2202203141640438278 RFC: ROSA941107GG3 IVA: 00000000000.00 BBVA BANCOMER HORA LIQ: 16:41:57		12,500.00	5,000.00
14-MAR-22	COMISION ORDEN DE PAGO SPEI REFERENCIA: 0140322		5.00	4,995.00
14-MAR-22	1.V.A. ORDEN DE PAGO SPEI REFERENCIA: 0140322		0.00	4,994.20

OTROS ▼	
Informe de Depósitos en efectivo (IDE) mayores a \$15,000 pesos	
Mes:	MARZO de 2022
Excedentes de depósitos	\$ 1,084,824.74
Tipo de Cambio	\$ 19.9942
Resumen por cliente del ejercicio 2022	
Monto de excedente de depósitos	\$ 3,194,919.44

*Los depósitos en efectivo presentados en el presente informe son aquellos que exceden la cantidad de \$15,000 (Quince mil pesos 00/100) de forma acumulada en todas las cuentas bajo titularidad del cliente dentro de un mes calendario.

MENSAJES IMPORTANTES

ESTIMADO CLIENTE, LE INFORMAMOS QUE LAS CONSTANCIAS FISCALES DEL EJERCICIO 2021 CORRESPONDIENTES A SUS CUENTAS INVERSIONES A PLAZO, FONDOS DE INVERSION, INVERSIONES DE MESA DE DINERO Y CREDITOS HIPOTECARIOS, SE ENCUENTRAN A SU DISPOSICION PARA SU CONSULTA. PUEDE DESCARGARLOS DESDE BANCO EN LINEA, DANDO CLIC EN LA IMAGEN DE SU USUARIO DEBAJO DEL BOTON "SALIR", ELIGE LA OPCION "CONSTANCIAS DE INTERES REAL" PARA SELECCIONAR EL PERIODO, O SI LO PREFERE, SOLICITELA(S) EN CUALQUIERA DE NUESTRAS SUCURSALES. EN CASO DE DUDAS O PARA MAYOR INFORMACION, ESTAMOS A SUS ORDENES EN BANORTE DONDE UNO DE NUESTROS EJECUTIVOS CON GUSTO LO PODRA ATENDER.

Advertencia: Incumplir sus obligaciones le puede generar comisiones.
El presente estado de cuenta no es un comprobante fiscal.

La fecha de corte coincide con la fecha de terminación del periodo que se señala en el presente estado de cuenta. Las operaciones efectuadas durante los días no laborales o después de la hora de corte de fin de día serán consideradas en nuestra contabilidad como realizadas en el siguiente día hábil bancario. Usted dispone de 90 días después de la fecha de corte para objetar la información contenida en su estado de cuenta, de no hacerlo se asumirá su conformidad al respecto.

Cuando no reciba su estado de cuenta durante los 20 días siguientes de la fecha de corte, y no haya dado instrucciones para que no se le envíe, favor de solicitarlo en su sucursal.

En el caso de avisos de modificaciones al contrato de adhesión, recuerde que, si así lo decide, tiene derecho a solicitar la cancelación de su cuenta dentro de los 30 días naturales posteriores a la notificación recibida, sin responsabilidad alguna a su cargo cubriendo, en su caso, los adeudos que se hayan generado a la fecha.

Aviso de privacidad

Ponemos a su disposición el Aviso de Privacidad en www.banorte.com en el entendido de que su información será tratada con sujeción a los fines establecidos en el referido Aviso de Privacidad.

Consultas, Reclamaciones, y Aclaraciones

Banco Mercantil del Norte S.A. Institución de Banca Múltiple, Grupo Financiero Banorte recibe las consultas, reclamaciones o aclaraciones, a través de su Unidad Especializada de Atención a Usuarios (UNE), ubicada en Av. Paseo de la Reforma 195 Piso 1, Colonia Cuauhtémoc, C.P. 06500, Alcaldía Cuauhtémoc, Ciudad de México, Correo electrónico: une@banorte.com, o al Teléfono: 800 627 2292 así como en cualquiera de sus sucursales. En el caso de no obtener una respuesta satisfactoria o en el caso de requerir consultar y/o comparar información sobre comisiones podrá acudir a la Comisión Nacional para la Protección y Defensa de los Usuarios de Servicios Financieros www.condusef.gob.mx con número telefónico de atención en la Ciudad de México (55) 5340 0999 y desde el interior de la República el 800 999 8080.

Línea Directa para su empresa:

Ciudad de México: (55) 5140 5640 | Monterrey: (81) 8156 9640 | Guadalajara: (33) 3669 9040 | Resto del país: 800 - DIRECTA (3473282) | Visite nuestra página: www.banorte.com

Banco Mercantil del Norte S.A. Institución de Banca Múltiple Grupo Financiero Banorte, Av. Revolucionaria No. 1000, Colonia Privada C.P. 4850, Monterrey Nuevo León. RFC: B33M11320927

Referencia de Abreviaturas

ABD	Abono	COM	Comisión	EDO	Estado	OVB	Otro Banco
ATM	Cajero Automático	CONS	Consulta	LSR	Impuesto Sobre la Renta	PZO	Plazo
BTE	Banorte	CPA	Compra	LVA	Impuesto al Valor Agregado	R.F.C	Registro Federal de Causantes
CAM	Cámara de compensación	CTA	Cuenta	INT	Interés (es)	REV	Reverso
CAP	Capital	DEP	Depósito	INTBC	Interbancaria	S.B.C	Saldo salvo Buen Cobro
CHEQ/CHQ	Cheque	DEV	Devolución	INV	Inversión	VEN	Ventanilla
CLABE	Clave Bancaria Estandarizada	DISP	Disposición/Dispersión	LIQ	Liquidación (Pago)		



Los productos anteriormente descritos se encuentran protegidos por el Instituto para la Protección del Ahorro Bancario (IPAB) hasta por un monto equivalente a 400,000 UDI por cliente, por Institución. Lo anterior de conformidad con las disposiciones legales que regulan a dicho Instituto. Visita la página www.ipab.org.mx

COMPROBANTE FISCAL DIGITAL
1151943859 - ENLACE GLOBAL PM S/INTERESES
Folio Fiscal: 221172BD-2C1F-46A8-A6E2-F401378B5107

No de Serie del Certificado del SAT: 00001000000507237013

No de Serie del Certificado del Emisor: 00001000000504876057

Fecha y hora de certificación: 2022-04-02T08:04:27

Lugar y fecha de elaboración: 64830 2022-03-31

Forma de pago: 03-Transferencia electrónica de fondos

Sello Digital del CFDI:

tbFy/SJAAI9HoWhEFVLSwqm9dx95vzg9aYaM+WSV14Dt8395uw6102rmMG0c4/Xyah+43yorFve629kzAMWuzXyU+OthdIQZ7I2MSSUCFVXV9+GTxhfv3qMVtrwSeKMPJjqKdF4rqzX1lxdHBMYYW6vwQzjdbZ+ByuU0LcAss5b1XtDQJDOHyQwzFrVlmg1zCoDel3gV/GKGc3QDnceGA7d074UAQjhkDxDd1STO2zrfQCECe/QQ+4d7z00sfiBBw4V5sRno0i+CbVyYsKGHCBN1TIMlaYyR/PWjeOSFoFPEPjes3OC5S2OpcoXN2EEVzVwDkKounOR6iAeq1Gjaw==

Sello del SAT:

UK3R2BW11+eIRFpai7+glqP/O5hFCeq4ZEjMS2rBqZTALHf0JK6lo22Kp00DMDEcUb5mRnyowciMLv66uiu5+RmfNHeX8qD3aTRszCELkEUllkCJMjO5hJtaeqZVRo+LhmsQKa0T9iuCqQe25Z4Ng7VmFv21QWyuHmzYM6df/EPNxsNI7XArkUOPtrNHI/aAP2K4y/HGxv78QdiW0Xn7Q0BGGINU3cFbc10XJGgTPDptFWScJUTaB8r0F9hA/2gEmu5hi6UAtnjZ+ZraicL1TTYJ1lXprFNlqfJB2iwXRchzGY3bCkphnT+fi5GKcm+EwHFZxZYNMV9jb1sYA==

Cadena original del complemento de certificación:

||1.1|221172BD-2C1F-46A8-A6E2-F401378B5107|2022-04-02T08:04:27|DCD090706E42||tbFy/SJAAI9HoWhEFVLSwqm9dx95vzg9aYaM+WSV14Dt8395uw6102rmMG0c4/Xyah+43yorFve629kzAMWuzXyU+OthdIQZ7I2MSSUCFVXV9+GTxhfv3qMVtrwSeKMPJjqKdF4rqzX1lxdHBMYYW6vwQzjdbZ+ByuU0LcAss5b1XtDQJDOHyQwzFrVlmg1zCoDel3gV/GKGc3QDnceGA7d074UAQjhkDxDd1STO2zrfQCECe/QQ+4d7z00sfiBBw4V5sRno0i+CbVyYsKGHCBN1TIMlaYyR/PWjeOSFoFPEPjes3OC5S2OpcoXN2EEVzVwDkKounOR6iAeq1Gjaw==|00001000000507237013||

Versión CFDI: 3.3

Importe Total: CINCO PESOS 80/100 M.N.

Unidad de Medida: E48-Unidad de servicio

Método de Pago: PUE-Pago en una sola exhibición

Lugar de Expedición: 64830

Régimen Fiscal: 601-General de Ley Personas Morales

Este documento es una representación impresa de un CFDI

UNIVERSIDAD TECNOLÓGICA DEL NORTE DE COAHUILA

ORGANISMO DESCENTRALIZADO DEL GOBIERNO DEL ESTADO

CONCILIACION BANCARIA AL 31 DE MARZO DEL 2022

BANCO MERCANTIL DEL NORTE CTA. No. 1151943840 FONCYT PROYECYO IV

FECHA DE EXP. DE CH.	No. CH.	CONCEPTO	LIBROS		BANCOS	
			DEBE	HABER	DEBE	HABER
		SALDOS	\$ 16,500.00			\$ 16,500.00
		<u>DEPOSITOS NO REGISTRADOS</u>				
		<u>CARGOS NO REGISTRADOS</u>				
		<u>CHEQUES EN TRANSITO</u>				
		SUMAS	\$ 16,500.00	\$ -	\$ -	\$ 16,500.00
		SALDO CONCILIADO		\$ 16,500.00	\$ 16,500.00	
		SUMAS IGUALES	\$ 16,500.00	\$ 16,500.00	\$ 16,500.00	\$ 16,500.00

HECHO POR



 L.A.E. ADRIAN E. SALOMON HERNANDEZ
 CONTABILIDAD

REVISADO POR



 L.C. EBERARDO VAZQUEZ ORTIZ
 DIR. DE ADMINISTRACION Y FINANZAS

AUTORIZADO POR



 MTRD. OSCAR FERNANDO LOPEZ ELIZONDO
 RECTOR

UNIVERSIDAD TECNOLÓGICA DEL NORTE DE COAHUILA
 CALLE CR 57 KM 18 PISO 2 DEPTO. 1

 RIO ESCONDIRO
 PIEDRAS NEGRAS COAH. C.P. 26093
 SUCURSAL: 0088 PIEDRAS NEGRAS
 TIPO DE ENVÍO: CORREO

 NO. DE CLIENTE: 09800297
 RFC: UTN980430815

 DATOS DE SUCURSAL:
 PLAZA:
 DIRECCIÓN: JIMENEZ 514 RESIDENCIAL LAS FUENTES
 TELÉFONO: 7825349

INFORMACIÓN DEL PERIODO

Periodo	Del 01/Marzo/2022 al 31/Marzo/2022
Fecha de corte	31/Marzo/2022
Moneda	PESOS

RESUMEN INTEGRAL

Producto	No. de Cuenta	CLABE	Saldo anterior	Saldo al corte
ENLACE GLOBAL PM S/INTERESES	1151943840	072 075 01151943840 3	\$16,500.00	\$16,500.00
TOTAL			\$16,500.00	\$16,500.00

DETALLE ENLACE GLOBAL PM S/INT. ▾
Resumen del periodo

Saldo inicial del periodo	\$ 16,500.00
+ Total de depósitos	\$ 0.00
- Total de retiros	\$ 0.00
+ Intereses Netos Ganados	\$ 0.00
- Total de comisiones Cobradas / Pagadas	\$ 0.00
- IVA sobre comisiones (16%)	\$ 0.00
- Intereses Cobrados / Pagados	\$ 0.00
Saldo actual	\$ 16,500.00
Saldo disponible al día*	\$ 16,500.00

Saldo Promedio

Saldo promedio mínimo	\$ 10,000.00
En el Periodo 01 Mar al 31 Mar:	\$ 16,500.00
Días que comprende el periodo	31

Intereses devengados

Tasa Bruta Anual	0.00%
Interés Tasa Bruta Anual	\$ 0.00
Retención de ISR	\$ 0.00

INTERESES NETOS GANADOS \$ 0.00

Saldo no disponible al día

Depósitos de Cheques S.B.C.	\$ 0.00
Ret. Garantía Líquida	\$ 0.00
Comisiones pendientes de aplicar	\$ 0.00
Compras no aplicadas	\$ 0.00
TOTAL	\$ 0.00

Resumen de comisiones

Cheques girados	0
Cheques girados sin comisión	0
Cheques girados con comisión	0
Importe de la comisión	\$ 0.00
Por cheques devueltos	\$ 0.00
Otras comisiones	\$ 0.00

 ENLACE GLOBAL PM S/INTERESES
 (Saldo inicial de \$16,500.00)

DEPÓSITOS	\$ 0.00
RETIROS	\$ 0.00
COMISIONES	\$ 0.00
OTROS CARGOS	\$ 0.00
SALDO FINAL	\$16,500.00

Línea Directa para su empresa:

Ciudad de México: (55) 5140 5640 | Monterrey: (81) 8156 9640 | Guadalajara: (33) 3669 9040 | Resto del país: 800 - DIRECTA (3473282) | Visita nuestra página: www.banorte.com

Banco Mercantil del Norte S.A. Institución de Banca Múltiple Grupo Financiero Banorte, Av. Revolución No. 3080, Colonia Privilegio C. P. 4810, Monterrey (Banco León). RFC: EMM111209927

DETALLE DE MOVIMIENTOS (PESOS) ▼				
Enlace Global Pm S/Intereses				
FECHA	DESCRIPCIÓN / ESTABLECIMIENTO	MONTO DEL DEPOSITO	MONTO DEL RETIRO	SALDO
28-FEB-22	SALDO ANTERIOR			16,500.00
	SIN MOVIMIENTOS			
OTROS ▼				
Informe de Depósitos en efectivo (IDE) mayores a \$15,000 pesos				
Mes:				MARZO de 2022
	Excedentes de depósitos			\$ 1,084,824.74
	Tipo de Cambio			\$ 19.9942
Resumen por cliente del ejercicio 2022				
	Monto de excedente de depósitos			\$ 3,194,919.44

*Los depósitos en efectivo presentados en el presente informe son aquellos que exceden la cantidad de \$15,000 (Quince mil pesos 00/100) de forma acumulada en todas las cuentas bajo titularidad del cliente dentro de un mes calendario.

MENSAJES IMPORTANTES

ESTIMADO CLIENTE, LE INFORMAMOS QUE LAS CONSTANCIAS FISCALES DEL EJERCICIO 2021 CORRESPONDIENTES A SUS CUENTAS INVERSIONES A PLAZO, FONDOS DE INVERSION, INVERSIONES DE MESA DE DINERO Y CREDITOS HIPOTECARIOS, SE ENCUENTRAN A SU DISPOSICION PARA SU CONSULTA. PUEDE DESCARGARLOS DESDE BANCO EN LINEA, DANDO CLIC EN LA IMAGEN DE SU USUARIO DEBAJO DEL BOTON "SALIR", ELIGE LA OPCION "CONSTANCIAS DE INTERES REAL" PARA SELECCIONAR EL PERIODO, O SI LO PREFERE, SOLICITELA(S) EN CUALQUIERA DE NUESTRAS SUCURSALES. EN CASO DE DUDAS O PARA MAYOR INFORMACION, ESTAMOS A SUS ORDENES EN BANORTE DONDE UNO DE NUESTROS EJECUTIVOS CON GUSTO LO PODRA ATENDER.

Advertencia: Incumplir sus obligaciones le puede generar comisiones.

El presente estado de cuenta no es un comprobante fiscal.

La fecha de corte coincide con la fecha de terminación del periodo que se señala en el presente estado de cuenta. Las operaciones efectuadas durante los días no laborales o después de la hora de corte de fin de día serán consideradas en nuestra contabilidad como realizadas en el siguiente día hábil bancario. Usted dispone de 90 días después de la fecha de corte para objetar la información contenida en su estado de cuenta, de no hacerlo se asumirá su conformidad al respecto.

Cuando no reciba su estado de cuenta durante los 20 días siguientes de la fecha de corte, y no haya dado instrucciones para que no se le envíe, favor de solicitarlo en su sucursal.

En el caso de avisos de modificaciones al contrato de adhesión, recuerde que, si así lo decide, tiene derecho a solicitar la cancelación de su cuenta dentro de los 30 días naturales posteriores a la notificación recibida, sin responsabilidad alguna a su cargo cubriendo, en su caso, los adeudos que se hayan generado a la fecha.

Aviso de privacidad

Ponemos a su disposición el Aviso de Privacidad en www.banorte.com en el entendido de que su información será tratada con sujeción a los fines establecidos en el referido Aviso de Privacidad.

Consultas, Reclamaciones, y Aclaraciones

Banco Mercantil del Norte S.A. Institución de Banca Múltiple, Grupo Financiero Banorte recibe las consultas, reclamaciones o aclaraciones, a través de su Unidad Especializada de Atención a Usuarios (UNE), ubicada en Av. Paseo de la Reforma 195 Piso 1, Colonia Cuauhtémoc, C.P. 06500, Alcaldía Cuauhtémoc, Ciudad de México, Correo electrónico: une@banorte.com, o al Teléfono: 800 627 2292 así como en cualquiera de sus sucursales. En el caso de no obtener una respuesta satisfactoria o en el caso de requerir consultar y/o comparar información sobre comisiones podrá acudir a la Comisión Nacional para la Protección y Defensa de los Usuarios de Servicios Financieros www.condusef.gob.mx con número telefónico de atención en la Ciudad de México (55) 5340 0999 y desde el interior de la República el 800 999 8080.

Línea Directa para su empresa:

Ciudad de México: (55) 5140 5640 | Monterrey: (81) 8136 9640 | Guadalajara: (33) 3669 9040 | Resto del país: 800 - DIRECTA (3473282) | Visita nuestra página: www.banorte.com

Banco Mercantil del Norte S.A. Institución de Banca Múltiple Grupo Financiero Banorte, Av. Revolución 11a. 3000, Colonia Polanco C.P. 04510, Monterrey Nuevo León, RFC: B0N110209027

Referencia de Abreviaturas

ABO	Abono	COM	Comisión	EDO	Estado	O/B	Otro Banco
ATM	Cajero Automático	CONS	Consulta	I.S.R	Impuesto Sobre la Renta	PZO	Plazo
BTE	Banorte	CPA	Compra	I.V.A	Impuesto al Valor Agregado	R.F.C	Registro Federal de Causantes
CAM	Cámara de compensación	CTA	Cuenta	INT	Interés (es)	REV	Reverso
CAP	Capital	DEP	Depósito	INTBC	Interbancaria	S.B.C	Saldo salvo Buen Cobro
CHEQ/CHQ	Cheque	DEV	Devolución	INV	Inversión	VEN	Ventanilla
CLABE	Clave Bancaria Estandarizada	DISP	Disposición/Dispersión	LIQ	Liquidación (Pago)		



Los productos anteriormente descritos se encuentran protegidos por el Instituto para la Protección del Ahorro Bancario (IPAB) hasta por un monto equivalente a 400,000 UDI por cliente, por Institución. Lo anterior de conformidad con las disposiciones legales que regulan a dicho Instituto. Vista la página www.ipab.org.mx

Línea Directa para su empresa:

Ciudad de México: (55) 5140 5640 | Monterrey: (81) 8156 9640 | Guadalajara: (33) 3669 9640 | Resto del país: 800 - DIRECTA (1475282) | Visita nuestra página: www.banorte.com
 Banco Mercantil del Norte S.A. Institución de Banca Múltiple Grupo Financiero Banorte. Av. Revolución No. 1000, Colosa Polanco C.P. 44100, Monterrey Nuevo León. RFC: E8811320927

UNIVERSIDAD TECNOLÓGICA DEL NORTE DE COAHUILA

ORGANISMO DESCENTRALIZADO DEL GOBIERNO DEL ESTADO
CONCILIACION BANCARIA AL 31 DE MARZO DEL 2022
 BANCO MERCANTIL DEL NORTE CTA. No. 046-146000-3 SENER-CONACYT

FECHA DE EXP. DE CH.	No. CH.	CONCEPTO	LIBROS		BANCOS	
			DEBE	HABER	DEBE	HABER
		SALDOS	\$ 17,808.76			\$ 17,808.76
		<u>DEPOSITOS NO REGISTRADOS</u>				
		<u>CARGOS NO REGISTRADOS</u>				
		<u>CHEQUES EN TRANSITO</u>				
		SUMAS	\$ 17,808.76	\$ -	\$ -	\$ 17,808.76
		SALDO CONCILIADO		\$ 17,808.76	\$ 17,808.76	
		SUMAS IGUALES	\$ 17,808.76	\$ 17,808.76	\$ 17,808.76	\$ 17,808.76

HECHO POR

 L.A.E. ADRIAN E. SALOMON HERNANDEZ
 CONTABILIDAD

REVISADO POR

 L.C. EBERARDO VAZQUEZ ORTIZ
 DIR. DE ADMINISTRACION Y FINANZAS

AUTORIZADO POR

 MTRD. OSCAR FERNANDO LOPEZ ELIZONDO
 RECTOR

UNIVERSIDAD TECNOLÓGICA DEL NORTE DE COAHUILA
 CARRETERA CARRETERA 57 KM 18 SN/PISO 0 DEPTO. 0

 PIEDRAS NEGRAS CENTRO
 PIEDRAS NEGRAS COAH. C.P. 26000
 SUCURSAL: 1210 PIEDRAS BUENA VISTA
 TIPO DE ENVÍO: CORREO

 NO. DE CLIENTE: 09800297
 RFC: UTN980430815

 DATOS DE SUCURSAL:
 PLAZA:
 DIRECCIÓN: LAZARO CARDENAS 1515 BUENAVISTA
 TELÉFONO: 7952381

INFORMACIÓN DEL PERIODO

Periodo	Del 01/Marzo/2022 al 31/Marzo/2022
Fecha de corte	31/Marzo/2022
Moneda	PESOS

RESUMEN INTEGRAL

Producto	No. de Cuenta	CLABE	Saldo anterior	Saldo al corte
ENLACE GLOBAL PM C/INTERESES	0461460003	072 075 00461460003 3	\$17,806.77	\$17,808.76
INVERSION ENLACE NEGOCIOS	0475430405	072 075 00475430405 3	\$0.00	\$0.00
TOTAL			\$17,806.77	\$17,808.76

DETALLE
ENLACE GLOBAL PM C/INT. ▾ INVERSION ENLACE NEGOCIOS ▾

Resumen del periodo		
Saldo inicial del periodo	\$ 17,806.77	\$0.00
+ Total de depósitos	\$ 0.00	\$0.00
- Total de retiros	\$ 0.00	\$0.00
+ Intereses Netos Ganados	\$ 1.99	\$0.00
- Total de comisiones Cobradas / Pagadas	\$ 0.00	\$0.00
- IVA sobre comisiones (16%)	\$ 0.00	\$0.00
- Intereses Cobrados / Pagados	\$ 0.00	\$0.00
Saldo actual	\$ 17,808.76	\$0.00
Saldo disponible al día*	\$ 17,808.76	\$0.00

Saldo Promedio		
Saldo promedio mínimo	\$ 10,000.00	\$0.00
En el Periodo 01 Mar al 31 Mar:	\$ 17,806.77	\$0.00
Días que comprende el periodo	31	31

Intereses devengados		
Tasa Bruta Anual	0.13%	0.00%
Interés Tasa Bruta Anual	\$ 1.99	\$0.00
Retención de ISR	\$ 0.00	\$0.00
INTERESES NETOS GANADOS	\$ 1.99	\$0.00

Saldo no disponible al día		
Depósitos de Cheques S.B.C.	\$0.00	
Ret. Garantía Líquida	\$0.00	
Comisiones pendientes de aplicar	\$0.00	
Compras no aplicadas	\$0.00	
TOTAL	\$0.00	

Resumen de comisiones		
Cheques girados	0	
Cheques girados sin comisión	0	
Cheques girados con comisión	0	
Importe de la comisión	\$0.00	
Por cheques devueltos	\$0.00	
Otras comisiones	\$0.00	

ENLACE GLOBAL PM C/INTERESES

(Saldo inicial de \$17,806.77)



DEPOSITOS	\$0.00
RETIROS	\$0.00
COMISIONES	\$0.00
OTROS CARGOS	\$0.00
SALDO FINAL	\$17,808.76

Línea Directa para su empresa:

Ciudad de México: (55) 5140 5640 | Monterrey: (81) 8156 9640 | Guadalajara: (33) 3669 9640 | Resto del país: 800 - DIRECTA (3473282) | Visita nuestra página: www.banorte.com

Banca Mercantil del Norte S.A. Inscripción de Banca Múltiple Grupo Financiero Banorte, Av. Revolución No. 3000, Colonia Privilegiada C.P.44830, Monterrey Nuevo León, RFC: EMM13209027

DETALLE DE MOVIMIENTOS (PESOS) ▼				
Enlace Global Pm C/Intereses				
FECHA	DESCRIPCIÓN / ESTABLECIMIENTO	MONTO DEL DEPOSITO	MONTO DEL RETIRO	SALDO
28-FEB-22	SALDO ANTERIOR			17,806.77
31-MAR-22	LIQ.INT.S/TASA LIQ 2022-03-31	1.99		17,808.76

INVERSION ENLACE NEGOCIOS				
FECHA	DESCRIPCIÓN / ESTABLECIMIENTO	MONTO DEL DEPOSITO	MONTO DEL RETIRO	SALDO
28-FEB-22	SALDO ANTERIOR			0.00
	SIN MOVIMIENTOS			

OTROS ▼				
Informe de Depósitos en efectivo (IDE) mayores a \$15,000 pesos				

Mes:	MARZO de 2022
Excedentes de depósitos	\$ 1,084,824.74
Tipo de Cambio	\$ 19.9942
Resumen por cliente del ejercicio 2022	
Monto de excedente de depósitos	\$ 3,194,919.44

*Los depósitos en efectivo presentados en el presente informe son aquellos que exceden la cantidad de \$15,000 (Quince mil pesos 00/100) de forma acumulada en todas las cuentas bajo titularidad del cliente dentro de un mes calendario.

Ganancia Anual Total (GAT)				
NO. DE CUENTA	GAT NOMINAL ¹	GAT REAL ²	(+) INTERESES APLICABLES	(-) TOTAL DE COMISIONES
0475430405	0.00 %	-3.89 %	\$0.00	\$0.00

¹ Antes de Impuestos

² La GAT REAL es el rendimiento que obtendría después de descontar la inflación estimada

MENSAJES IMPORTANTES

ESTIMADO CLIENTE, LE INFORMAMOS QUE LAS CONSTANCIAS FISCALES DEL EJERCICIO 2021 CORRESPONDIENTES A SUS CUENTAS INVERSIONES A PLAZO, FONDOS DE INVERSION, INVERSIONES DE MESA DE DINERO Y CREDITOS HIPOTECARIOS, SE ENCUENTRAN A SU DISPOSICION PARA SU CONSULTA. PUEDE DESCARGARLOS DESDE BANCO EN LINEA, DANDO CLIC EN LA IMAGEN DE SU USUARIO DEBAJO DEL BOTON "SALIR", ELIGE LA OPCION "CONSTANCIAS DE INTERES REAL" PARA SELECCIONAR EL PERIODO, O SI LO PREFERE, SOLICITELA(S) EN CUALQUIERA DE NUESTRAS SUCURSALES. EN CASO DE DUDAS O PARA MAYOR INFORMACION, ESTAMOS A SUS ORDENES EN BANORTE DONDE UNO DE NUESTROS EJECUTIVOS CON GUSTO LO PODRA ATENDER.

Advertencia: Incumplir sus obligaciones le puede generar comisiones.

El presente estado de cuenta no es un comprobante fiscal.

La fecha de corte coincide con la fecha de terminación del periodo que se señala en el presente estado de cuenta. Las operaciones efectuadas durante los días no laborales o después de la hora de corte de fin de día serán consideradas en nuestra contabilidad como realizadas en el siguiente día hábil bancario. Usted dispone de 90 días después de la fecha de corte para objetar la información contenida en su estado de cuenta, de no hacerlo se asumirá su conformidad al respecto.

Cuando no reciba su estado de cuenta durante los 20 días siguientes de la fecha de corte, y no haya dado instrucciones para que no se le envíe, favor de solicitarlo en su sucursal.

En el caso de avisos de modificaciones al contrato de adhesión, recuerde que, si así lo decide, tiene derecho a solicitar la cancelación de su cuenta dentro de los 30 días naturales posteriores a la notificación recibida, sin responsabilidad alguna a su cargo cubriendo, en su caso, los adeudos que se hayan generado a la fecha.

Aviso de privacidad

Ponemos a su disposición el Aviso de Privacidad en www.banorte.com en el entendido de que su información será tratada con sujeción a los fines establecidos en el referido Aviso de Privacidad.

Línea Directa para su empresa:

Ciudad de México: (55) 5140 5640 | Monterrey: (81) 8156 9640 | Guadalajara: (33) 3669 9040 | Resto del país: 800 - DIRECTA (3473282) | Visita nuestra página: www.banorte.com

Banco Banorte del Norte S.A. Institución de Banca Múltiple Grupo Financiero Banorte, S.A. Blvd. de la Independencia No. 7000, Colonia Privilegiada C.P. 44160, Monterrey Nuevo León, BFC ESM 113209027

Consultas, Reclamaciones, y Aclaraciones

Banco Mercantil del Norte S.A. Institución de Banca Múltiple, Grupo Financiero Banorte recibe las consultas, reclamaciones o aclaraciones, a través de su Unidad Especializada de Atención a Usuarios (UNE), ubicada en Av. Paseo de la Reforma 195 Piso 1, Colonia Cuauhtémoc, C.P. 06500, Alcaldía Cuauhtémoc, Ciudad de México, Correo electrónico: une@banorte.com, o al Teléfono: 800 627 2292 así como en cualquiera de sus sucursales. En el caso de no obtener una respuesta satisfactoria o en el caso de requerir consultar y/o comparar información sobre comisiones podrá acudir a la Comisión Nacional para la Protección y Defensa de los Usuarios de Servicios Financieros www.condusef.gob.mx con número telefónico de atención en la Ciudad de México (55) 5340 0999 y desde el interior de la República el 800 999 8080.

Referencia de Abreviaturas

ABO	Abono	COM	Comisión	EDO	Estado	O/B	Otro Banco
ATM	Cajero Automático	CONS	Consulta	I.S.R	Impuesto Sobre la Renta	PZO	Plazo
BTE	Banorte	CPA	Compra	I.V.A	Impuesto al Valor Agregado	R.F.C	Registro Federal de Causantes
CAM	Cámara de compensación	CTA	Cuenta	INT	Interés (es)	REV	Reverso
CAP	Capital	DEP	Depósito	INTBC	Interbancaria	S.B.C	Saldo salvo Buen Cobro
CHEQ/CHQ	Cheque	DEV	Devolución	INV	Inversión	VEN	Ventanilla
CLABE	Clave Bancaria Estandarizada	DISP	Disposición/Dispersion	LIQ	Liquidación (Pago)		



Los productos anteriormente descritos se encuentran protegidos por el Instituto para la Protección del Ahorro Bancario (IPAB) hasta por un monto equivalente a 400,000 UDI por cliente, por Institución. Lo anterior de conformidad con las disposiciones legales que regulan a dicho Instituto. Visita la página www.ipab.org.mx

COMPROBANTE FISCAL DIGITAL ▼

046146003 - ENLACE GLOBAL PM C/INTERESES

Folio Fiscal: E3FCF962-E7C6-4476-B5D0-3B7825ED8549
No de Serie del Certificado del SAT: 00001000000507237013
No de Serie del Certificado del Emisor: 00001000000504876057
Fecha y hora de certificación: 2022-04-02T07:21:42
Lugar y fecha de elaboración: 64830 2022-03-31
Forma de pago: 03-Transferencia electrónica de fondos

Sello Digital del CFDI:

T9m0C9owki/WN0MerQnElti20oxrwWw9gg72AiN/sf3rQStTZ8w3jEbmeRC54Ib4LxDcYBdWwLJ933379GohE46xx84L99IK64ZCLyANH41xEXx7v9FF4Edl1AJFpYG7D1m3r0HLApxOxgllloXSiG10A4nmy+5z9fDqCNM8csnD4/WaqaJBgTqJ+348tS+iSdbcSuAlpQBGEp4pGNk+ib3PFckDGXEI1V5u/r+vCVCI77hbxPNUqepS3WAV5j71vrlTAOJmiGsHpmtrWbZDxgYZ4PvPTpAdUCg/qmks31AZiUsOwODvyWSRe9HMSDGGGRTkYoGQIL8iCGgb7X0hg==

Sello del SAT:

a9CEWR8ZUyJgDTK/iLJm+9zOttolN3D3z//x3DhwasGSy6qHUIbkCTO35zcQhXT3qj0S+GFT1qA/7C9tgkHohdGi+SZK8EWSJcWGS3frQydrMbnt176Do6eSo2p0Up/UTDJKV1kCYQcnHr664a67Wv4zNcseZY2VM930Yuug5VuqaF6Y5vDFgC9pX0v1d40Q12oOjh/1Ue2rgUg/Fv09Wt1jzy08gsTux4eTwf4Dmk3jEyCuMyChJuzIYqlzofJg6IX5BAS/D2GbZGi/h2/bSGT0928aKHmgypKgSc636UvsvCSEfBpxmJhAn5WAS0ANfyRVWuSKSGXyfgNpi2tg==

**Cadena original del complemento de certificación:**

||1.1|E3FCF962-E7C6-4476-B5D0-3B7825ED8549|2022-04-02T07:21:42|DCD090706E42||T9m0C9owki/WN0MerQnElti20oxrwWw9gg72AiN/sf3rQStTZ8w3jEbmeRC54Ib4LxDcYBdWwLJ933379GohE46xx84L99IK64ZCLyANH41xEXx7v9FF4Edl1AJFpYG7D1m3r0HLApxOxgllloXSiG10A4nmy+5z9fDqCNM8csnD4/WaqaJBgTqJ+348tS+iSdbcSuAlpQBGEp4pGNk+ib3PFckDGXEI1V5u/r+vCVCI77hbxPNUqepS3WAV5j71vrlTAOJmiGsHpmtrWbZDxgYZ4PvPTpAdUCg/qmks31AZiUsOwODvyWSRe9HMSDGGGRTkYoGQIL8iCGgb7X0hg==|00001000000507237013|

Versión CFDI: 3.3**Importe Total:** CERO PESOS 0/100 M.N.**Unidad de Medida:** E48-Unidad de servicio**Método de Pago:** PUE-Pago en una sola exhibición**Lugar de Expedición:** 64830**Régimen Fiscal:** 601-General de Ley Personas Morales

Este documento es una representación impresa de un CFDI

UNIVERSIDAD TECNOLÓGICA DEL NORTE DE COAHUILA

ORGANISMO DESCENTRALIZADO DEL GOBIERNO DEL ESTADO

CONCILIACION BANCARIA AL 31 DE MARZO DEL 2022

BANCO MERCANTIL DEL NORTE CTA. No. 1051-92712-8 PROVISIÓN AGUINALDO Y PRIMA VACACIONAL

FECHA DE EXP. DE CH.	No. CH.	CONCEPTO	LIBROS		BANCOS	
			DEBE	HABER	DEBE	HABER
		SALDOS	\$ 568,087.25			\$ 568,087.25
		<u>DEPOSITOS NO REGISTRADOS</u>				
		<u>CARGOS NO REGISTRADOS</u>				
		<u>CHEQUES EN TRANSITO</u>				
		SUMAS	\$ 568,087.25	\$ -	\$ -	\$ 568,087.25
		BALDO CONCILIADO		\$ 568,087.25	\$ 568,087.25	
		SUMAS IGUALES	\$ 568,087.25	\$ 568,087.25	\$ 568,087.25	\$ 568,087.25

HECHO POR

 L.A.E. ADRIAN E. SALOMON HERNANDEZ
 CONTABILIDAD

REVISADO POR

 L.C. EBERARDO YÁÑEZ ORTIZ
 DIR. DE ADMINISTRACION Y FINANZAS

AUTORIZADO POR

 MTRD. OSCAR FERNANDO LOPEZ ELZONDO
 RECTOR

UNIVERSIDAD TECNOLÓGICA DEL NORTE DE COAHUILA
CARRETERA CARRETERA 57 KM 18 SN PISO 0 DEPTO. 0

PIEDRAS NEGRAS CENTRO
PIEDRAS NEGRAS COAH. C.P. 26000
SUCURSAL: 1210 PIEDRAS BUENA VISTA
TIPO DE ENVÍO: CORREO



NO. DE CLIENTE: 09800297
RFC: UTN980430815

DATOS DE SUCURSAL:
PLAZA:
DIRECCIÓN: LAZARO CARDENAS 1515 BUENAVISTA
TELÉFONO: 7952381

INFORMACIÓN DEL PERIODO

Periodo Del 01/Marzo/2022 al 31/Marzo/2022
Fecha de corte 31/Marzo/2022
Moneda PESOS

RESUMEN INTEGRAL

Producto	No. de Cuenta	CLABE	Saldo anterior	Saldo al corte
ENLACE GLOBAL PM S/INTERESES	1051927128	072 075 01051927128 9	\$568,087.25	\$568,087.25
TOTAL			\$568,087.25	\$568,087.25

DETALLE ENLACE GLOBAL PM S/INT. ▼

Resumen del periodo	
Saldo inicial del periodo	\$ 568,087.25
+ Total de depósitos	\$ 0.00
- Total de retiros	\$ 0.00
+ Intereses Netos Ganados	\$ 0.00
- Total de comisiones Cobradas / Pagadas	\$ 0.00
- IVA sobre comisiones (16%)	\$ 0.00
- Intereses Cobrados / Pagados	\$ 0.00
Saldo actual	\$ 568,087.25
Saldo disponible al día*	\$ 568,087.25

Saldo Promedio	
Saldo promedio mínimo	\$ 10,000.00
En el Periodo 01 Mar al 31 Mar:	\$ 568,087.25
Días que comprende el periodo	31

Intereses devengados	
Tasa Bruta Anual	0.00%
Interés Tasa Bruta Anual	\$ 0.00
Retención de ISR	\$ 0.00
INTERESES NETOS GANADOS	\$ 0.00

Saldo no disponible al día	
Depósitos de Cheques S.B.C.	\$ 0.00
Ret. Garantía Líquida	\$ 0.00
Comisiones pendientes de aplicar	\$ 0.00
Compras no aplicadas	\$ 0.00
TOTAL	\$ 0.00

Resumen de comisiones:	
Cheques girados	0
Cheques girados sin comisión	0
Cheques girados con comisión	0
Importe de la comisión	\$ 0.00
Por cheques devueltos	\$ 0.00
Otras comisiones	\$ 0.00

ENLACE GLOBAL PM S/INTERESES
(Saldo inicial de \$568,087.25)



DEPÓSITOS	\$ 0.00
RETIROS	\$ 0.00
COMISIONES	\$ 0.00
OTROS CARGOS	\$ 0.00
SALDO FINAL	\$568,087.25

Línea Directa para su empresa:

Ciudad de México: (55) 5140 5640 | Monterrey: (81) 8156 9640 | Guadalajara: (33) 3669 9940 | Resto del país: 800 - DIRECTA (3475282) | Visita nuestra página: www.banorte.com
Banco Mercantil del Norte S.A. Institución de Banca Múltiple Grupo Financiero Banorte, S.A. Revolucion No. 2000, Colonia Polanco C.P. 04510, Monterrey Nuevo León. RFC: EMO1171209127

DETALLE DE MOVIMIENTOS (PESOS) ▼				
Enlace Global Pm S/Intereses				
FECHA	DESCRIPCIÓN / ESTABLECIMIENTO	MONTO DEL DEPOSITO	MONTO DEL RETIRO	SALDO
28-FEB-22	SALDO ANTERIOR			568,087.25
	SIN MOVIMIENTOS			
OTROS ▼				
Informe de Depósitos en efectivo (IDE) mayores a \$15,000 pesos				
Mes:				MARZO de 2022
	Excedentes de depósitos			\$ 1,084,824.74
	Tipo de Cambio			\$ 19.9942
Resumen por cliente del ejercicio 2022				
	Monto de excedente de depósitos			\$ 3,194,919.44

*Los depósitos en efectivo presentados en el presente informe son aquellos que exceden la cantidad de \$15,000 (Quince mil pesos 00/100) de forma acumulada en todas las cuentas bajo titularidad del cliente dentro de un mes calendario.

MENSAJES IMPORTANTES

ESTIMADO CLIENTE, LE INFORMAMOS QUE LAS CONSTANCIAS FISCALES DEL EJERCICIO 2021 CORRESPONDIENTES A SUS CUENTAS INVERSIONES A PLAZO, FONDOS DE INVERSION, INVERSIONES DE MESA DE DINERO Y CREDITOS HIPOTECARIOS, SE ENCUENTRAN A SU DISPOSICION PARA SU CONSULTA, PUEDE DESCARGARLOS DESDE BANCO EN LINEA, DANDO CLIC EN LA IMAGEN DE SU USUARIO DEBAJO DEL BOTON "SALIR", ELIGE LA OPCION "CONSTANCIAS DE INTERES REAL" PARA SELECCIONAR EL PERIODO, O SI LO PREFIERE, SOLICITELA(S) EN CUALQUIERA DE NUESTRAS SUCURSALES. EN CASO DE DUDAS O PARA MAYOR INFORMACION, ESTAMOS A SUS ORDENES EN BANORTE DONDE UNO DE NUESTROS EJECUTIVOS CON GUSTO LO PODRA ATENDER.

Advertencia: Incumplir sus obligaciones le puede generar comisiones.
El presente estado de cuenta no es un comprobante fiscal.

La fecha de corte coincide con la fecha de terminación del periodo que se señala en el presente estado de cuenta. Las operaciones efectuadas durante los días no laborales o después de la hora de corte de fin de día serán consideradas en nuestra contabilidad como realizadas en el siguiente día hábil bancario. Usted dispone de 90 días después de la fecha de corte para objetar la información contenida en su estado de cuenta, de no hacerlo se asumirá su conformidad al respecto.

Cuando no reciba su estado de cuenta durante los 20 días siguientes de la fecha de corte, y no haya dado instrucciones para que no se le envíe, favor de solicitarlo en su sucursal.

En el caso de avisos de modificaciones al contrato de adhesión, recuerde que, si así lo decide, tiene derecho a solicitar la cancelación de su cuenta dentro de los 30 días naturales posteriores a la notificación recibida, sin responsabilidad alguna a su cargo cubriendo, en su caso, los adeudos que se hayan generado a la fecha.

Aviso de privacidad

Ponemos a su disposición el Aviso de Privacidad en www.banorte.com en el entendido de que su información será tratada con sujeción a los fines establecidos en el referido Aviso de Privacidad.

Consultas, Reclamaciones, y Aclaraciones

Banco Mercantil del Norte S.A. Institución de Banca Múltiple, Grupo Financiero Banorte recibe las consultas, reclamaciones o aclaraciones, a través de su Unidad Especializada de Atención a Usuarios (UNE), ubicada en Av. Paseo de la Reforma 195 Piso 1, Colonia Cuauhtémoc, C.P. 06500, Alcaldía Cuauhtémoc, Ciudad de México, Correo electrónico: une@banorte.com, o al Teléfono: **800 627 2292** así como en cualquiera de sus sucursales. En el caso de no obtener una respuesta satisfactoria o en el caso de requerir consultar y/o comparar información sobre comisiones podrá acudir a la Comisión Nacional para la Protección y Defensa de los Usuarios de Servicios Financieros www.condusef.gob.mx con número telefónico de atención en la Ciudad de México (55) 5340 0999 y desde el interior de la República el **800 999 8080**.

Línea Directa para su empresa:

Ciudad de México: (55) 5140 5640 | Monterrey: (81) 8156 9640 | Guadalajara: (33) 3669 9040 | Resto del país: 800 - DIRECTA (1471282) | Visite nuestra página: www.banorte.com
Banco Mercantil del Norte S.A. Institución de Banca Múltiple Grupo Financiero Banorte, Av. Benito Juárez No. 3000, Colonia Privilegiada C. Po 4810, Monterrey Nuevo León. RFC: EMO1713209127

Referencia de Abreviaturas

ABO	Abono	COM	Comisión	EDO	Estado	O/B	Otro Banco
ATM	Cajero Automático	CONS	Consulta	LS.R	Impuesto Sobre la Renta	PZO	Plazo
BTE	Banorte	CPA	Compra	LVA	Impuesto al Valor Agregado	R.F.C	Registro Federal de Causantes
CAM	Cámara de compensación	CTA	Cuenta	INT	Interés (es)	REV	Reverso
CAP	Capital	DEP	Depósito	INTBC	Interbancaria	S.B.C	Saldo salvo Buen Cobro
CHEQ/CHQ	Cheque	DEV	Devolución	INV	Inversión	VEN	Ventanilla
CLABE	Clave Bancaria Estandarizada	DISP	Disposición/Dispersión	LIQ	Liquidación (Pago)		



Los productos anteriormente descritos se encuentran protegidos por el Instituto para la Protección del Ahorro Bancario (IPAB) hasta por un monto equivalente a 400,000 UDI por cliente, por Institución. Lo anterior de conformidad con las disposiciones legales que regulan a dicho Instituto. Visita la página www.ipab.org.mx

Línea Directa para su empresa:

Ciudad de México: (55) 5140 5640 | Monterrey: (81) 8156 9640 | Guadalajara: (33) 3669 9640 | Resto del país: 800 - DIRECTA (3473262) | Visita nuestra página: www.banorte.com
 Banco Mercantil del Norte S.A. Institución de Banca Múltiple Grupo Financiero Banorte, Av. Revolución No. 3000, Colonia Polanco C.P. 04310, Monterrey Nuevo León. R.F.C. E09011209527

UNIVERSIDAD TECNOLÓGICA DEL NORTE DE COAHUILA

ORGANISMO DESCENTRALIZADO DEL GOBIERNO DEL ESTADO
CONCILIACION BANCARIA AL 31 DE MARZO DEL 2022
 BANCO MERCANTIL DEL NORTE CTA. No. 1123697122 ESTATAL 2021

FECHA DE EXP. DE CH.	No. CH.	CONCEPTO	LIBROS		BANCOS	
			DEBE	HABER	DEBE	HABER
		SALDOS	\$ -			\$ -
		<u>DEPOSITOS NO REGISTRADOS</u>		\$ -		
		<u>CARGOS NO REGISTRADOS</u>				
		<u>CHEQUES EN TRANSITO</u>				
SUMAS			\$ -	\$ -	\$ -	\$ -
SALDO CONCILIADO						
SUMAS IGUALES			\$ -	\$ -	\$ -	\$ -

HECHO POR

 L.A.E. ADRIAN E. SALOMON HERNANDEZ
 CONTABILIDAD

REVISADO POR

 L.C. EBERARDO VAZQUEZ ORTIZ
 DIR. DE ADMINISTRACION Y FINANZAS

AUTORIZADO POR

 MTR. OSCAR FERNANDO LOPEZ ELZONDO
 RECTOR

UNIVERSIDAD TECNOLÓGICA DEL NORTE DE COAHUILA
 CALLE CR 57 KM 18 PISO 2 DEPTO. 1

 RIO ESCONDIDO
 PIEDRAS NEGRAS COAH. C.P. 26093
 SUCURSAL: 0088 PIEDRAS NEGRAS
 TIPO DE ENVÍO: CORREO

 NO. DE CLIENTE: 09800297
 RFC: UTN980430815

 DATOS DE SUCURSAL:
 PLAZA:
 DIRECCIÓN: JIMENEZ 514 RESIDENCIAL LAS FUENTES
 TELÉFONO: 7825349

INFORMACIÓN DEL PERIODO

Periodo	Del 01/Marzo/2022 al 31/Marzo/2022
Fecha de corte	31/Marzo/2022
Moneda	PESOS

RESUMEN INTEGRAL

Producto	No. de Cuenta	CLABE	Saldo anterior	Saldo al corte
ENLACE GLOBAL PM S/INTERESES	1123697122	072075011236971227	\$14,042.99	\$0.00
TOTAL			\$14,042.99	\$0.00

DETALLE ENLACE GLOBAL PM S/INT. ▼

Resumen del periodo	
Saldo inicial del periodo	\$ 14,042.99
+ Total de depósitos	\$ 0.00
- Total de retiros	\$ 14,037.19
+ Intereses Netos Ganados	\$ 0.00
- Total de comisiones Cobradas / Pagadas	\$ 5.00
- IVA sobre comisiones (16%)	\$ 0.80
- Intereses Cobrados / Pagados	\$ 0.00
Saldo actual	\$ 0.00
Saldo disponible al día*	\$ 0.00

Saldo Promedio	
Saldo promedio mínimo	\$ 0.00
En el Periodo 01 Mar al 31 Mar:	\$ 1,359.00
Días que comprende el periodo	31

Intereses devengados	
Tasa Bruta Anual	0.00%
Interés Tasa Bruta Anual	\$ 0.00
Retención de ISR	\$ 0.00
INTERESES NETOS GANADOS	\$ 0.00

Saldo no disponible al día	
Depósitos de Cheques S.B.C.	\$ 0.00
Ret. Garantía Líquida	\$ 0.00
Comisiones pendientes de aplicar	\$ 0.00
Compras no aplicadas	\$ 0.00
TOTAL	\$ 0.00

Resumen de comisiones	
Cheques girados	0
Cheques girados sin comisión	0
Cheques girados con comisión	0
Importe de la comisión	\$ 0.00
Por cheques devueltos	\$ 0.00
Otras comisiones	\$ 5.00

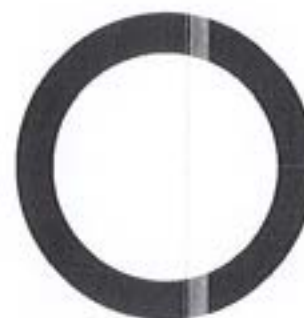
ENLACE GLOBAL PM S/INTERESES
 (Saldo inicial de \$14,042.99)

DEPÓSITOS	\$ 0.00
RETIROS	\$ 14,037.19
COMISIONES	\$ 5.00
OTROS CARGOS	\$ 0.80
SALDO FINAL	\$ 0.00

DETALLE DE MOVIMIENTOS (PESOS) ▼

Enlace Global Pm S/Intereses

FECHA	DESCRIPCIÓN / ESTABLECIMIENTO	MONTO DEL DEPOSITO	MONTO DEL RETIRO	SALDO
28-FEB-22	SALDO ANTERIOR			14,042.99
04-MAR-22	COMPRA ORDEN DE PAGO SPEI 0040322 =REFERENCIA CTA/CLABE: 021068040584238311, BEM SPEI BCO:021 BENEF:CARLOS JOEL FLORÉS SOTEL (DATO NO VERIF POR ESTA INST), PAGO DE LA FACTURA CF1816 CVE RASTREO: 8846APR1202203041627877115 RFC: FOSC840411TZA IVA: 00000000000.00 HSBC HORA LIQ: 11:50:54		14,037.19	5.80
04-MAR-22	COMISION ORDEN DE PAGO SPEI REFERENCIA: 0040322		5.00	0.80
04-MAR-22	L.V.A. ORDEN DE PAGO SPEI REFERENCIA: 0040322		0.80	0.00

OTROS ▼

Informe de Depósitos en efectivo (IDE) mayores a \$15,000 pesos

Mes:	MARZO de 2022
Excedentes de depósitos	\$ 1,084,824.74
Tipo de Cambio	\$ 19.9942
Resumen por cliente del ejercicio 2022	
Monto de excedente de depósitos	\$ 3,194,919.44

*Los depósitos en efectivo presentados en el presente informe son aquellos que exceden la cantidad de \$15,000 (Quince mil pesos 00/100) de forma acumulada en todas las cuentas bajo titularidad del cliente dentro de un mes calendario.

MENSAJES IMPORTANTES

ESTIMADO CLIENTE, LE INFORMAMOS QUE LAS CONSTANCIAS FISCALES DEL EJERCICIO 2021 CORRESPONDIENTES A SUS CUENTAS INVERSIONES A PLAZO, FONDOS DE INVERSION, INVERSIONES DE MESA DE DINERO Y CREDITOS HIPOTECARIOS, SE ENCUENTRAN A SU DISPOSICION PARA SU CONSULTA. PUEDE DESCARGARLOS DESDE BANCO EN LINEA, DANDO CLIC EN LA IMGEN DE SU USUARIO DEBAJO DEL BOTON "SALIR", ELIGE LA OPCION "CONSTANCIAS DE INTERES REAL" PARA SELECCIONAR EL PERIODO, O SI LO PREFIERE, SOLICITELA(S) EN CUALQUIERA DE NUESTRAS SUCURSALES. EN CASO DE DUDAS O PARA MAYOR INFORMACION, ESTAMOS A SUS ORDENES EN BANORTE DONDE UNO DE NUESTROS EJECUTIVOS CON GUSTO LO PODRA ATENDER.

Advertencia: Incumplir sus obligaciones le puede generar comisiones.

El presente estado de cuenta no es un comprobante fiscal.

La fecha de corte coincide con la fecha de terminación del periodo que se señala en el presente estado de cuenta. Las operaciones efectuadas durante los días no laborales o después de la hora de corte de fin de día serán consideradas en nuestra contabilidad como realizadas en el siguiente día hábil bancario. Usted dispone de 90 días después de la fecha de corte para objetar la información contenida en su estado de cuenta, de no hacerlo se asumirá su conformidad al respecto.

Cuando no reciba su estado de cuenta durante los 20 días siguientes de la fecha de corte, y no haya dado instrucciones para que no se le envíe, favor de solicitarlo en su sucursal.

En el caso de avisos de modificaciones al contrato de adhesión, recuerde que, si así lo decide, tiene derecho a solicitar la cancelación de su cuenta dentro de los 30 días naturales posteriores a la notificación recibida, sin responsabilidad alguna a su cargo cubriendo, en su caso, los adeudos que se hayan generado a la fecha.

Aviso de privacidad

Ponemos a su disposición el Aviso de Privacidad en www.banorte.com en el entendido de que su información será tratada con sujeción a los fines establecidos en el referido Aviso de Privacidad.

Consultas, Reclamaciones, y Aclaraciones

Banco Mercantil del Norte S.A. Institución de Banca Múltiple, Grupo Financiero Banorte recibe las consultas, reclamaciones o aclaraciones, a través de su Unidad Especializada de Atención a Usuarios (UNE), ubicada en Av. Paseo de la Reforma 195 Piso 1, Colonia Cuauhtémoc, C.P. 06500, Alcaldía Cuauhtémoc, Ciudad de México, Correo electrónico: une@banorte.com, o al Teléfono: 800 627 2292 así como en cualquiera de sus sucursales. En el caso de no obtener una respuesta satisfactoria o en el caso de requerir consultar y/o comparar información sobre comisiones podrá acudir a la Comisión Nacional para la Protección y Defensa de los Usuarios de Servicios Financieros www.condusef.gob.mx con número telefónico de atención en la Ciudad de México (55) 5340 0999 y desde el interior de la República el 800 999 8080.

Línea Directa para su empresa:

Ciudad de México: (55) 5140 5640 | Monterrey: (81) 8156 9640 | Guadalajara: (33) 3669 9040 | Resto del país: 800 - DIRECTA (3473282) | Visita nuestra página: www.banorte.com

Banco Mercantil del Norte S.A. Institución de Banca Múltiple Grupo Financiero Banorte, Av. Revolución No. 2000, Colonia Polanco, C.P. 06620, Monterrey Nuevo León, RFC: BNT-130209927

Referencia de Abreviaturas

ABO	Abono	COM	Comisión	EDO	Estado	O/B	Otro Banco
ATM	Cajero Automático	CONS	Consulta	I.S.R	Impuesto Sobre la Renta	PZO	Plazo
BTE	Banorte	CPA	Compra	I.V.A	Impuesto al Valor Agregado	R.F.C	Registro Federal de Causantes
CAM	Cámara de compensación	CTA	Cuenta	INT	Interés (es)	REV	Reverso
CAP	Capital	DEP	Depósito	INTBC	Interbancaria	S.B.C	Saldo salvo Buen Cobro
CHEQ/CHQ	Cheque	DEV	Devolución	INV	Inversión	VEN	Ventanilla
CLABE	Clave Bancaria Estandarizada	DISP	Disposición/Dispersión	LIQ	Liquidación (Pago)		



Los productos anteriormente descritos se encuentran protegidos por el Instituto para la Protección del Ahorro Bancario (IPAB) hasta por un monto equivalente a 400,000 UDI por cliente, por Institución. Lo anterior de conformidad con las disposiciones legales que regulan a dicho Instituto. Vista la página www.ipab.org.mx

COMPROBANTE FISCAL DIGITAL ▼

1123697122 - ENLACE GLOBAL PM S/INTERESES

Folio Fiscal: 18BC32B5-C27B-414E-B486-B56FD210AE54

No de Serie del Certificado del SAT: 00001000000507237013

No de Serie del Certificado del Emisor: 00001000000504876057

Fecha y hora de certificación: 2022-04-02T10:00:19

Lugar y fecha de elaboración: 64830 2022-03-31

Forma de pago: 03-Transferencia electrónica de fondos

Sello Digital del CFDI:

jDdjSmqvL3nwEidDtB1Uj+iGK2yJuWWLDcLdAspQ8gykbRaSilx4OGZJpjfw36Kqi0gSSNSr6h91NBbHpaup4HDGB60uSD3OY4oEbiuZqs13k8hymdE9AMtBAXCw2Owj19y9I4uz3VwHu2Vpx0LFdtZnZ8OWZLvuolarFwc4eMKGuCMMwVaOL7ECeBwRs6ifpuyOblhwWMBglUsS41zUHmbllxdhiq8VE4jtDqQey99vupL8SfpDq0rJl3Nt3M7FRJj7uzN4jaHYglSRFS/x+DXifB3LTdTSbVDq2YhkeJuzWyr92alKbCaOi7F8MWFwmDueXusJLEIU94AGO43g==

Sello del SAT:

hpCwImBfHVVShSMQIRH2axYJl8iAnfHylq6ZUcgaD7pQA3ssdW8SV6uUtb/Ga+snzrkffcS0J93qzL/+EVMYsYbsWab8G11f4zladOkTMniTfygJ s9QESbF1t/QO/av0K5lxUBPVjtrkGloeWBqYoZjmmUA9x1lBchkgNmQkXi49b/UvcH5MOPJH2Tm3loqXUabYdp2OHGkiy64RxsuHdYtylPojB0va EmHpXNNOY046BLi2br9flkND5iW/y1346FqmV3/CzycsbYj1o2puE+NZ41yX2PRlKcmIP/SHfGnbTkEMbzBwBxvmyy27ZQbNni/AuzHE+87lkbhQnX+SA==



Cadena original del complemento de certificación:

||1.1|18BC32B5-C27B-414E-B486-B56FD210AE54|2022-04-02T10:00:19|DCD090706E42||jDdjSmqvL3nwEidDtB1Uj+iGK2yJuWWLDcLdAspQ8gykbRaSilx4OGZJpjfw36Kqi0gSSNSr6h91NBbHpaup4HDGB60uSD3OY4oEbiuZqs13k8hymdE9AMtBAXCw2Owj19y9I4uz3VwHu2Vpx0LFdtZnZ8OWZLvuolarFwc4eMKGuCMMwVaOL7ECeBwRs6ifpuyOblhwWMBglUsS41zUHmbllxdhiq8VE4jtDqQey99vupL8SfpDq0rJl3Nt3M7FRJj7uzN4jaHYglSRFS/x+DXifB3LTdTSbVDq2YhkeJuzWyr92alKbCaOi7F8MWFwmDueXusJLEIU94AGO43g==|00001000000507237013||

Versión CFDI: 3.3

Importe Total: CINCO PESOS 80/100 M.N.

Unidad de Medida: E48-Unidad de servicio

Método de Pago: PUE-Pago en una sola exhibición

Lugar de Expedición: 64830

Régimen Fiscal: 601-General de Ley Personas Morales

Este documento es una representación impresa de un CFDI

UNIVERSIDAD TECNOLÓGICA DEL NORTE DE COAHUILA

ORGANISMO DESCENTRALIZADO DEL GOBIERNO DEL ESTADO

CONCILIACION BANCARIA AL 30 DE ABRIL 2022

BANCO MERCANTIL DEL NORTE CTA. No. 1164868439 FEDERAL 2022

FECHA DE EXP. DE CH.	No. CH.	CONCEPTO	LIBROS		BANCOS	
			DEBE	HABER	DEBE	HABER
		SALDOS	\$ 5,828,395.41			\$ 5,828,395.41
		<u>DEPOSITOS NO REGISTRADOS</u>				
		<u>CARGOS NO REGISTRADOS</u>				
		<u>CHEQUES EN TRANSITO</u>				
SUMAS			\$ 5,828,395.41	\$ -	\$ -	\$ 5,828,395.41
SALDO CONCILIADO				\$ 5,828,395.41	\$ 5,828,395.41	
SUMAS IGUALES			\$ 5,828,395.41	\$ 5,828,395.41	\$ 5,828,395.41	\$ 5,828,395.41

HECHO POR

 L.A.E. ADRIAN E. SALOMON HERNANDEZ
 CONTABILIDAD

REVISADO POR

 L.C. EBERARDO VAZQUEZ ORTIZ
 DIR. DE ADMINISTRACION Y FINANZAS

AUTORIZADO POR

 MTRD. OSCAR FERNANDO LOPEZ ELIZONDO
 RECTOR

UNIVERSIDAD TECNOLÓGICA DEL NORTE DE COAHUILA
CARRETERA CARRETERA 57 KM 18 SN PISO 0 DEPTO. 0

PIEDRAS NEGRAS CENTRO
PIEDRAS NEGRAS COAH. C.P. 26000
SUCURSAL: 0088 PIEDRAS NEGRAS
TIPO DE ENVÍO: CORREO



NO. DE CLIENTE: 09800297
RFC: UTN980430815

DATOS DE SUCURSAL:
PLAZA:
DIRECCIÓN: JIMENEZ 514 RESIDENCIAL LAS FUENTES
TELÉFONO: 7825349

INFORMACIÓN DEL PERIODO

Periodo Del 01/Abril/2022 al 30/Abril/2022

Fecha de corte 30/Abril/2022

Moneda PESOS

RESUMEN INTEGRAL

Producto	No. de Cuenta	CLABE	Saldo anterior	Saldo al corte
ENLACE GLOBAL PM S/INTERESES	1164868439	072 075 01164868439 3	\$5,952,554.00	\$5,828,395.41
TOTAL			\$5,952,554.00	\$5,828,395.41

DETALLE ENLACE GLOBAL PM S/INT. ▾

Resumen del periodo	
Saldo inicial del periodo	\$ 5,952,554.00
+ Total de depósitos	\$ 2,976,279.00
- Total de retiros	\$ 3,100,333.19
+ Intereses Netos Ganados	\$ 0.00
- Total de comisiones Cobradas / Pagadas	\$ 90.00
- IVA sobre comisiones (16%)	\$ 14.40
- Intereses Cobrados / Pagados	\$ 0.00
Saldo actual	\$ 5,828,395.41
Saldo disponible al día*	\$ 5,828,395.41

Saldo Promedio	
Saldo promedio mínimo	\$ 0.00
En el Periodo 01 Abr al 30 Abr.	\$ 5,733,794.43
Días que comprende el periodo	30

Intereses devengados	
Tasa Bruta Anual	0.00%
Interés Tasa Bruta Anual	\$ 0.00
Retención de ISR	\$ 0.00

INTERESES NETOS GANADOS \$ 0.00

Saldo no disponible al día	
Depósitos de Cheques S.B.C.	\$ 0.00
Ret. Garantía Líquida	\$ 0.00
Comisiones pendientes de aplicar	\$ 0.00
Compras no aplicadas	\$ 0.00
TOTAL	\$ 0.00

Resumen de comisiones	
Cheques girados	0
Cheques girados sin comisión	0
Cheques girados con comisión	0
Importe de la comisión	\$ 0.00
Por cheques devueltos	\$ 0.00
Otras comisiones	\$ 90.00

ENLACE GLOBAL PM S/INTERESES
(Saldo inicial de \$5,952,554.00)



DEPÓSITOS	\$2,976,279.00
RETIROS	\$3,100,333.19
COMISIONES	\$90.00
OTROS CARGOS	\$14.40
SALDO FINAL	\$5,828,395.41

TU CHEQUERA TOTALMENTE SEGURA

Protege tus cheques sin costo adicional y evita fraudes por alteración, robo o extravío.

Cada vez que emitas un cheque, deberás autorizarlo desde BEM (Banorte en su Empresa) o BEP (Banca Electrónica PyME) para que pueda ser cobrado por el monto asignado.



Si aún no cuentas con tu **Banca Digital** contrátala en sucursal. Para más información comunícate al **81 8156 9600**.



Línea Directa para su empresa:

Ciudad de México: (55) 5140 5640 | Monterrey: (81) 8156 9600 | Guadalajara: (33) 3669 9040 | Resto del país: 800 - DIRECTA (1475282) | Visita nuestra página: www.banorte.com

Banorte es una institución de servicios financieros que opera en México y en los Estados Unidos. Banorte es una institución de servicios financieros que opera en México y en los Estados Unidos. Banorte es una institución de servicios financieros que opera en México y en los Estados Unidos.

DETALLE DE MOVIMIENTOS (PESOS) (CONTINUACIÓN) ▼

Enlace Global Pm S/Intereses

FECHA	DESCRIPCIÓN / ESTABLECIMIENTO	MONTO DEL DEPOSITO	MONTO DEL RETIRO	SALDO
12-ABR-22	COMPRA ORDEN DE PAGO SPEI 0120422 –REFERENCIA CTA/CLABE: 044075193047059394, BEM SPEI BCO.044 BENEF. AUTO SERVICIOS DE PIEDRAS NEGRA (DATO NO VERIF POR ESTA INST), PAGO DE LA FACTURA SWPNC 67 CVE RASTREO: 8846APR2202204121677302241 RFC: ASP931118MS8 IVA: 000000000000.00 SCOTIABANK HORA LIQ: 10:15:33		458,614.31	3,976,589.95
12-ABR-22	COMISION ORDEN DE PAGO SPEI REFERENCIA: 0120422		5.00	3,976,584.95
12-ABR-22	L.V.A. ORDEN DE PAGO SPEI REFERENCIA: 0120422		0.80	3,976,584.15
12-ABR-22	TRASPASO A CUENTA PROPIA 0000120422 IVA: 00000000.00 , A LA CUENTA: 0326637409 TRASPASO PARA TEMENCIAS Q7 22 AL R.F.C. UIN980430815		9,217.87	3,967,366.28
12-ABR-22	TRASPASO A CUENTA DE TERCEROS 0000120422 IVA: 00000000.00 , A LA CUENTA: 0580422975 PAGO 1ER QUINCENA ABRIL 2022 R.FEDERAL AL R.F.C. PGV9908120N7		1,188.00	3,966,178.28
12-ABR-22	COMPRA ORDEN DE PAGO SPEI 0120422 –REFERENCIA CTA/CLABE: 014075655008549366, BEM SPEI BCO.014 BENEF. LABORATORIO Y RAYOS S S (DATO NO VERIF POR ESTA INST), PAGO 1ER QUINCENA ABRIL 2022 FEDERAL CVE RASTREO: 8846APR2202204121677695743 RFC: LRE730101998 IVA: 000000000000.00 SANTANDER HORA LIQ: 13:53:53		1,066.68	3,965,111.60
12-ABR-22	COMISION ORDEN DE PAGO SPEI REFERENCIA: 0120422		5.00	3,965,106.60
12-ABR-22	L.V.A. ORDEN DE PAGO SPEI REFERENCIA: 0120422		0.80	3,965,105.80
12-ABR-22	TRASPASO A CUENTA DE TERCEROS 0000120422 IVA: 00000000.00 , A LA CUENTA: 0853136305 PAGO 1ER QUINCENA ABRIL 2022 FEDERAL AL R.F.C. FME121221MS7		682.00	3,964,423.80
12-ABR-22	COMPRA ORDEN DE PAGO SPEI 0120422 –REFERENCIA CTA/CLABE: 021075040550730506, BEM SPEI BCO.021 BENEF. HECTOR SALAZAR MARTINE (DATO NO VERIF POR ESTA INST), PAGO 1ER QUINCENA ABRIL 2022 R.FEDERAL CVE RASTREO: 8846APR2202204121677712048 RFC: SAMH660320642 IVA: 000000000000.00 HSBC HORA LIQ: 14:02:02		3,540.00	3,960,883.80
12-ABR-22	COMISION ORDEN DE PAGO SPEI REFERENCIA: 0120422		5.00	3,960,878.80
12-ABR-22	L.V.A. ORDEN DE PAGO SPEI REFERENCIA: 0120422		0.80	3,960,878.00
12-ABR-22	TRASPASO A CUENTA DE TERCEROS 0000120422 IVA: 00000000.00 , A LA CUENTA: 0276529328 PAGO DE LA FACTURA SFC 450 AL R.F.C. ROSC740201208		2,592.00	3,958,286.00
12-ABR-22	TRASPASO A CUENTA DE TERCEROS 0000120422 IVA: 00000000.00 , A LA CUENTA: 0288246963 PAGO 1ER QUINCENA ABRIL 2022 FEDERAL AL R.F.C. CONV791216UY0		1,678.49	3,956,607.51
12-ABR-22	COMPRA ORDEN DE PAGO SPEI 0120422 –REFERENCIA CTA/CLABE: 012075027933017962, BEM SPEI BCO.012 BENEF. MAGDALENA GONZALEZ DE LA CRU (DATO NO VERIF POR ESTA INST), PAGO 1ER QUINCENA ABRIL 2022 FEDERAL CVE RASTREO: 8846APR2202204121677785951 RFC: GOCM710802 IVA: 000000000000.00 BBVA BANCOMER HORA LIQ: 14:36:16		5,784.91	3,950,822.60
12-ABR-22	COMISION ORDEN DE PAGO SPEI REFERENCIA: 0120422		5.00	3,950,817.60
12-ABR-22	L.V.A. ORDEN DE PAGO SPEI REFERENCIA: 0120422		0.80	3,950,816.80
12-ABR-22	COMPRA ORDEN DE PAGO SPEI 0120422 –REFERENCIA CTA/CLABE: 012060014443702442, BEM SPEI BCO.012 BENEF. MYRIAM YUDYTT MONTELONGO LOPE (DATO NO VERIF POR ESTA INST), PAGO 1ER QUINCENA ABRIL 2022 FEDERAL CVE RASTREO: 8846APR2202204121677791775 RFC: MOLM820209G25 IVA: 000000000000.00 BBVA BANCOMER HORA LIQ: 14:39:28		5,684.67	3,945,132.13
12-ABR-22	COMISION ORDEN DE PAGO SPEI REFERENCIA: 0120422		5.00	3,945,127.13
12-ABR-22	L.V.A. ORDEN DE PAGO SPEI REFERENCIA: 0120422		0.80	3,945,126.33
12-ABR-22	COMPRA ORDEN DE PAGO SPEI 0120422 –REFERENCIA CTA/CLABE: 002068701332192598, BEM SPEI BCO.002 BENEF. JOSE LUIS RIOS ZAMOR (DATO NO VERIF POR ESTA INST), PAGO DE LA FACTURA 8143 CVE RASTREO: 8846APR1202204121677974259 RFC: RIZ1910427QW1 IVA: 000000000000.00 BANAMEX HORA LIQ: 16:18:16		168,984.88	3,776,141.45
12-ABR-22	COMISION ORDEN DE PAGO SPEI REFERENCIA: 0120422		5.00	3,776,136.45
12-ABR-22	L.V.A. ORDEN DE PAGO SPEI REFERENCIA: 0120422		0.80	3,776,135.65
18-ABR-22	DEPOSITO DE CUENTA DE TERCEROS 0000018758 DE LA CUENTA 1173288477 Pago de la solicitud 18758	2,976,279.00		6,752,414.65
29-ABR-22	TRASPASO A CUENTA PROPIA 0000290422 IVA: 00000000.00 , A LA CUENTA: 0326637409 TRASPASO Q8 PARTE FEDERAL 2022 AL R.F.C. UIN980430815		891,782.40	5,860,632.25
29-ABR-22	TRASPASO A CUENTA DE TERCEROS 0000290422 IVA: 00000000.00 , A LA CUENTA: 0288246963 PAGO 2DA QUINCENA ABRIL 2022 AL R.F.C. CONV791216UY0		1,678.48	5,858,953.77
29-ABR-22	COMPRA ORDEN DE PAGO SPEI 0290422 –REFERENCIA CTA/CLABE: 012075027933017962, BEM SPEI BCO.012 BENEF. MAGDALENA GONZALEZ DE LA CRU (DATO NO VERIF POR ESTA INST), PAGO 2DA QUINCENA ABRIL 2022 CVE RASTREO: 8846APR1202204291699078117 RFC: GOCM710802 IVA: 000000000000.00 BBVA BANCOMER HORA LIQ: 13:10:49		5,784.90	5,853,168.87
29-ABR-22	COMISION ORDEN DE PAGO SPEI REFERENCIA: 0290422		5.00	5,853,163.87

Línea Directa para su empresa:

Ciudad de México: (55) 5140 5640 | Monterrey: (81) 8150 9640 | Guadalajara: (33) 3669 9040 | Resto del país: 800 - DIRECTA (1473282) | Visita nuestra página: www.banorte.com

Enlace Global Pm S/Intereses. © 2022 Banorte S.A. Todos los derechos reservados. Información Financiera. Banorte S.A. Institución Financiera. C.F. 0000120422

DETALLE DE MOVIMIENTOS (PESOS) (CONTINUACIÓN) ▼

Enlace Global Pm S/Intereses

FECHA	DESCRIPCIÓN / ESTABLECIMIENTO	MONTO DEL DEPOSITO	MONTO DEL RETIRO	SALDO
29-ABR-22	1.V.A. ORDEN DE PAGO SPEI REFERENCIA: 0290422		0.80	5,853,163.07
29-ABR-22	COMPRA ORDEN DE PAGO SPEI 0290422 – REFERENCIA CTA/CLABE: 012060014443702442, BEM SPEI BCO:012 BENEF:MYRIAM YUDYTT MONTELONGO LOPE (DATO NO VERIF POR ESTA INST), PAGO 2DA QUINCENA ABRIL 2022 CVE RASTREO: 8846APR2202204291699099924 RFC: MOLM820209GZS IVA: 00000000000.00 BBVA BANCOMER HORA LIQ: 13:17:04		5,684.66	5,847,478.41
29-ABR-22	COMISION ORDEN DE PAGO SPEI REFERENCIA: 0290422		5.00	5,847,473.41
29-ABR-22	1.V.A. ORDEN DE PAGO SPEI REFERENCIA: 0290422		0.80	5,847,472.61
29-ABR-22	TRASPASO A CUENTA DE TERCEROS 0000290422 IVA:00000000.00 , A LA CUENTA: 0580422975 PAGO 2DA QUINCENA ABRIL 2022 FEDERAL AL R.F.C. PGV9908120N7		1,188.00	5,846,284.61
29-ABR-22	COMPRA ORDEN DE PAGO SPEI 0290422 – REFERENCIA CTA/CLABE: 021075040550730506, BEM SPEI BCO:021 BENEF:HECTOR SALAZAR MARTINE (DATO NO VERIF POR ESTA INST), PAGO 2DA QUINCENA ABRIL 2022 FEDERAL CVE RASTREO: 8846APR2202204291699178869 RFC: SAMH660320642 IVA: 00000000000.00 HSBC HORA LIQ: 13:39:07		7,655.00	5,838,629.61
29-ABR-22	COMISION ORDEN DE PAGO SPEI REFERENCIA: 0290422		5.00	5,838,624.61
29-ABR-22	1.V.A. ORDEN DE PAGO SPEI REFERENCIA: 0290422		0.80	5,838,623.81
29-ABR-22	COMPRA ORDEN DE PAGO SPEI 0290422 – REFERENCIA CTA/CLABE: 014075655008549366, BEM SPEI BCO:014 BENEF:LABORATORIO Y RAYOS S S (DATO NO VERIF POR ESTA INST), PAGO 2DA QUINCENA ABRIL 2022 CVE RASTREO: 8846APR2202204291699191664 RFC: LRE730101998 IVA: 00000000000.00 SANTANDER HORA LIQ: 13:41:52		533.33	5,838,090.48
29-ABR-22	COMISION ORDEN DE PAGO SPEI REFERENCIA: 0290422		5.00	5,838,085.48
29-ABR-22	1.V.A. ORDEN DE PAGO SPEI REFERENCIA: 0290422		0.80	5,838,084.68
29-ABR-22	TRASPASO A CUENTA DE TERCEROS 0000290422 IVA:00000000.00 , A LA CUENTA: 0853136305 PAGO 2DA QUINCENA ABRIL 2022 AL R.F.C. FME121221MS7		682.00	5,837,402.68
29-ABR-22	TRASPASO A CUENTA PROPIA 0000290422 IVA:00000000.00 , A LA CUENTA 0326637409 TRASPASO TENENCIAS FEDERAL Q8 AL R.F.C. UTH980430815		9,007.27	5,828,395.41

OTROS ▼

Informe de Depósitos en efectivo (IDE) mayores a \$15,000 pesos

Mes:	ABRIL de 2022
Excedentes de depósitos	\$ 170,217.49
Tipo de Cambio	\$ 20,4707
Resumen por cliente del ejercicio 2022	
Monto de excedente de depósitos	\$ 3,365,136.93

*Los depósitos en efectivo presentados en el presente informe son aquellos que exceden la cantidad de \$15,000 (Quince mil pesos 00/100) de forma acumulada en todas las cuentas bajo titularidad del cliente dentro de un mes calendario.

MENSAJES IMPORTANTES

ESTIMADO CLIENTE, LE INFORMAMOS QUE LAS CONSTANCIAS FISCALES DEL EJERCICIO 2021 CORRESPONDIENTES A SUS CUENTAS INVERSIONES A PLAZO, FONDOS DE INVERSION, INVERSIONES DE MESA DE DINERO Y CREDITOS HIPOTECARIOS, SE ENCUENTRAN A SU DISPOSICION PARA SU CONSULTA. PUEDE DESCARGARLOS DESDE BANCO EN LINEA, DANDO CLIC EN LA IMAGEN DE SU USUARIO DEBAJO DEL BOTON "SALIR", ELIGE LA OPCION "CONSTANCIAS DE INTERES REAL" PARA SELECCIONAR EL PERIODO, O SI LO PREFERE, SOLICITELA(S) EN CUALQUIERA DE NUESTRAS SUCURSALES. EN CASO DE DUDAS O PARA MAYOR INFORMACION, ESTAMOS A SUS ORDENES EN BANORTE DONDE UNO DE NUESTROS EJECUTIVOS CON GUSTO LO PODRA ATENDER.

Advertencia: Incumplir sus obligaciones le puede generar comisiones.
El presente estado de cuenta no es un comprobante fiscal.

La fecha de corte coincide con la fecha de terminación del periodo que se señala en el presente estado de cuenta. Las operaciones efectuadas durante los días no laborales o después de la hora de corte de fin de día serán consideradas en nuestra contabilidad como realizadas en el siguiente día hábil bancario. Usted dispone de 90 días después de la fecha de corte para objetar la información contenida en su estado de cuenta, de no hacerlo se asumirá su conformidad al respecto.

Cuando no reciba su estado de cuenta durante los 20 días siguientes de la fecha de corte, y no haya dado instrucciones para que no se le envíe, favor de solicitarlo en su sucursal.

Línea Directa para su empresa:

Ciudad de México: (55) 5140 5640 | Monterrey: (81) 8156 9640 | Guadalajara: (33) 3669 9040 | Resto del país: 800 - DIRECTA (3473282) | Visita nuestra página: www.banorte.com

© 2022 Banorte S.A. Todos los derechos reservados. Este documento es una copia impresa de un documento electrónico. Para más información consulte el sitio web de Banorte.

UNIVERSIDAD TECNOLÓGICA DEL NORTE DE COAHUILA

ORGANISMO DESCENTRALIZADO DEL GOBIERNO DEL ESTADO

CONCILIACION BANCARIA AL 30 DE ABRIL 2022

BANCO MERCANTIL DEL NORTE CTA. No. 1164868420 ESTATAL 2022

FECHA DE EXP. DE CH.	No. CH.	CONCEPTO	LIBROS		BANCOS	
			DEBE	HABER	DEBE	HABER
		SALDOS	\$ 2,169,111.37			\$ 2,169,111.37
		<u>DEPOSITOS NO REGISTRADOS</u>				
		<u>CARGOS NO REGISTRADOS</u>				
		<u>CHEQUES EN TRANSITO</u>				
SUMAS			\$ 2,169,111.37	\$ -	\$ -	\$ 2,169,111.37
SALDO CONCILIADO				\$ 2,169,111.37	\$ 2,169,111.37	
SUMAS IGUALES			\$ 2,169,111.37	\$ 2,169,111.37	\$ 2,169,111.37	\$ 2,169,111.37

HECHO POR



 L.A.E. ADRIAN E. SALDAÑA HERNANDEZ
 CONTABILIDAD

REVISADO POR



 L.C. EBERARDO VÁZQUEZ ORTIZ
 DIR. DE ADMINISTRACION Y FINANZAS

AUTORIZADO POR



 MTRD. OSCAR FERNANDO LOPEZ ELIZONDO
 RECTOR

DETALLE DE MOVIMIENTOS (PESOS) ▼

Enlace Global Pm S/Intereses

FECHA	DESCRIPCIÓN / ESTABLECIMIENTO	MONTO DEL DEPOSITO	MONTO DEL RETIRO	SALDO
31-MAR-22	SALDO ANTERIOR			758,448.31
08-ABR-22	TRASPASO A CUENTA DE TERCEROS 0000080422 IVA:00000000.00 , A LA CUENTA: 1033589483 PAGO DE LA FACTURA 221499 AL R.F.C. IWA170517QP6		58,280.00	720,168.31
08-ABR-22	COMPRA ORDEN DE PAGO SPEI 0080422 – REFERENCIA CTA/CLABE: 012063015273381916, BEM SPEI BCO.012 BENEF. EDGAR ALAN DE HOYOS FLORE (DATO NO VERIF POR ESTA INST), PAGO DE LA FACTURA 3602 CVE RASTREO: 8846APR2202204081672859244 RFC: H0E1950823V92 IVA: 000000000000.00 BBVA BANCOMER HORA LIQ: 11-55:28		37,218.60	682,949.71
08-ABR-22	COMISION ORDEN DE PAGO SPEI REFERENCIA: 0080422		5.00	682,944.71
08-ABR-22	I.V.A. ORDEN DE PAGO SPEI REFERENCIA: 0080422		0.80	682,943.91
08-ABR-22	TRASPASO A CUENTA DE TERCEROS 0000080422 IVA:00000000.00 , A LA CUENTA: 0088008065 PAGO DE LA FACTURA FDI9188 AL R.F.C. TCC94031121A		13,899.60	669,044.31
11-ABR-22	COMPRA ORDEN DE PAGO SPEI 0110422 – REFERENCIA CTA/CLABE: 012075015602231340, BEM SPEI BCO.012 BENEF. JOSE ANTONIO CORREA ARROY (DATO NO VERIF POR ESTA INST), PAGO DE LA FACTURA A 393 CVE RASTREO: 8846APR2202204111676161957 RFC: COAA6705107E9 IVA: 000000000000.00 BBVA BANCOMER HORA LIQ: 12-06:38		4,872.00	664,172.31
11-ABR-22	COMISION ORDEN DE PAGO SPEI REFERENCIA: 0110422		5.00	664,167.31
11-ABR-22	I.V.A. ORDEN DE PAGO SPEI REFERENCIA: 0110422		0.80	664,166.51
11-ABR-22	TRASPASO A CUENTA DE TERCEROS 0000110422 IVA:00000000.00 , A LA CUENTA: 0624207218 PAGO DE LA FACTURA FDI99745 AL R.F.C. MPN090618D58		24,956.64	639,209.87
11-ABR-22	COMPRA ORDEN DE PAGO SPEI 0110422 – REFERENCIA CTA/CLABE: 021068040584238311, BEM SPEI BCO.021 BENEF. CARLOS JOEL FLORES SOTEL (DATO NO VERIF POR ESTA INST), PAGO DE LA FACTURA T1591 CVE RASTREO: 8846APR2202204111676241254 RFC: FOSC840411TZA IVA: 000000000000.00 HSBC HORA LIQ: 12-51:59		7,495.05	631,714.82
11-ABR-22	COMISION ORDEN DE PAGO SPEI REFERENCIA: 0110422		5.00	631,709.82
11-ABR-22	I.V.A. ORDEN DE PAGO SPEI REFERENCIA: 0110422		0.80	631,709.02
11-ABR-22	COMPRA ORDEN DE PAGO SPEI 0110422 – REFERENCIA CTA/CLABE: 012075001736457389, BEM SPEI BCO.012 BENEF. RAUL RICARDO VALDEZ MEDIN (DATO NO VERIF POR ESTA INST), PAGO DE LA FACTURA A 15 CVE RASTREO: 8846APR1202204111676272582 RFC: VAMR4011031Q1 IVA: 000000000000.00 BBVA BANCOMER HORA LIQ: 13-06:37		896.70	630,812.32
11-ABR-22	COMISION ORDEN DE PAGO SPEI REFERENCIA: 0110422		5.00	630,807.32
11-ABR-22	I.V.A. ORDEN DE PAGO SPEI REFERENCIA: 0110422		0.80	630,806.52
11-ABR-22	COMPRA ORDEN DE PAGO SPEI 0110422 – REFERENCIA CTA/CLABE: 012075001736457389, BEM SPEI BCO.012 BENEF. RAUL RICARDO VALDEZ MEDIN (DATO NO VERIF POR ESTA INST), PAGO DE LA FACTURA A 16 CVE RASTREO: 8846APR1202204111676286200 RFC: VAMR4011031Q1 IVA: 000000000000.00 BBVA BANCOMER HORA LIQ: 13-11:51		7,686.00	623,120.52
11-ABR-22	COMISION ORDEN DE PAGO SPEI REFERENCIA: 0110422		5.00	623,115.52
11-ABR-22	I.V.A. ORDEN DE PAGO SPEI REFERENCIA: 0110422		0.80	623,114.72
11-ABR-22	TRASPASO A CUENTA PROPIA 0011042022 IVA:00000000.00 , A LA CUENTA 0326637409 TRASPASO NOMINA ESTATAL AL R.F.C. UTH980430815		9,350.00	613,764.72
11-ABR-22	COMPRA ORDEN DE PAGO SPEI 0110422 – REFERENCIA CTA/CLABE: 021068040584238311, BEM SPEI BCO.021 BENEF. CARLOS JOEL FLORES SOTEL (DATO NO VERIF POR ESTA INST), PAGO DE LA FACTURA T1560 CVE RASTREO: 8846APR2202204111676370861 RFC: FOSC840411TZA IVA: 000000000000.00 HSBC HORA LIQ: 13-56:11		4,592.45	609,172.27
11-ABR-22	COMISION ORDEN DE PAGO SPEI REFERENCIA: 0110422		5.00	609,167.27
11-ABR-22	I.V.A. ORDEN DE PAGO SPEI REFERENCIA: 0110422		0.80	609,166.47
11-ABR-22	COMPRA ORDEN DE PAGO SPEI 0110422 – REFERENCIA CTA/CLABE: 012075015602231340, BEM SPEI BCO.012 BENEF. JOSE ANTONIO CORREA ARROY (DATO NO VERIF POR ESTA INST), PAGO DE LA FACTURA A 400 CVE RASTREO: 8846APR2202204111676682401 RFC: COAA6705107E9 IVA: 000000000000.00 BBVA BANCOMER HORA LIQ: 16-54:15		3,016.00	606,150.47
11-ABR-22	COMISION ORDEN DE PAGO SPEI REFERENCIA: 0110422		5.00	606,145.47
11-ABR-22	I.V.A. ORDEN DE PAGO SPEI REFERENCIA: 0110422		0.80	606,144.67
11-ABR-22	COMPRA ORDEN DE PAGO SPEI 0110422 – REFERENCIA CTA/CLABE: 014075605927817514, BEM SPEI BCO.014 BENEF. AIDE MARTINEZ OSUN (DATO NO VERIF POR ESTA INST), PAGO DE LA FACTURA B 4658 CVE RASTREO: 8846APR2202204111676689610 RFC: MAQ680105A37 IVA: 000000000000.00 SANTANDER HORA LIQ: 16-58:51		4,400.00	601,744.67
11-ABR-22	COMISION ORDEN DE PAGO SPEI REFERENCIA: 0110422		5.00	601,739.67
11-ABR-22	I.V.A. ORDEN DE PAGO SPEI REFERENCIA: 0110422		0.80	601,738.87

Línea Directa para su empresa:

Ciudad de México: (55) 5140 5640 | Monterrey: (81) 8156 9640 | Guadalajara: (33) 3669 9040 | Resto del país: 800 - DIRECTA (1473282) | Visita nuestra página: www.banorte.com

Banorte es una institución de crédito de México. El presente es un extracto de la información contenida en el Estado de Cuenta. Para mayor información consulte el Estado de Cuenta completo en el portal de Internet de Banorte.

DETALLE DE MOVIMIENTOS (PESOS) (CONTINUACIÓN) ▼

Enlace Global Pm S/Intereses

FECHA	DESCRIPCIÓN / ESTABLECIMIENTO	MONTO DEL DEPÓSITO	MONTO DEL RETIRO	SALDO
29-ABR-22	TRASPASO A CUENTA PROPIA 0000290422 IVA-00000000.00, A LA CUENTA 0326637409 TRASPASO Q8 PARTE ESTATAL AL R.F.C. UTY980430815		9,350.00	2,169,111.37

OTROS ▼

Informe de Depósitos en efectivo (IDE) mayores a \$15,000 pesos

Mes:	ABRIL de 2022
Excedentes de depósitos	\$ 170,217.49
Tipo de Cambio	\$ 20.4707
Resumen por cliente del ejercicio 2022	
Monto de excedente de depósitos	\$ 3,365,116.93

*Los depósitos en efectivo presentados en el presente informe son aquellos que exceden la cantidad de \$15,000 (Quince mil pesos 00/100) de forma acumulada en todas las cuentas bajo titularidad del cliente dentro de un mes calendario.

MENSAJES IMPORTANTES

ESTIMADO CLIENTE, LE INFORMAMOS QUE LAS CONSTANCIAS FISCALES DEL EJERCICIO 2021 CORRESPONDIENTES A SUS CUENTAS INVERSIONES A PLAZO, FONDOS DE INVERSION, INVERSIONES DE MESA DE DINERO Y CREDITOS HIPOTECARIOS, SE ENCUENTRAN A SU DISPOSICION PARA SU CONSULTA. PUEDE DESCARGARLOS DESDE BANCO EN LINEA, DANDO CLIC EN LA IMAGEN DE SU USUARIO DEBAJO DEL BOTON "SALIR", ELIGE LA OPCION "CONSTANCIAS DE INTERES REAL" PARA SELECCIONAR EL PERIODO, O SI LO PREFERE, SOLICITELA(S) EN CUALQUIERA DE NUESTRAS SUCURSALES. EN CASO DE DUDAS O PARA MAYOR INFORMACION, ESTAMOS A SUS ORDENES EN BANORTE DONDE UNO DE NUESTROS EJECUTIVOS CON GUSTO LO PODRA ATENDER.

Advertencia: Incumplir sus obligaciones le puede generar comisiones.

El presente estado de cuenta no es un comprobante fiscal.

La fecha de corte coincide con la fecha de terminación del periodo que se señala en el presente estado de cuenta. Las operaciones efectuadas durante los días no laborales o después de la hora de corte de fin de día serán consideradas en nuestra contabilidad como realizadas en el siguiente día hábil bancario. Usted dispone de 90 días después de la fecha de corte para objetar la información contenida en su estado de cuenta, de no hacerlo se asumirá su conformidad al respecto.

Cuando no reciba su estado de cuenta durante los 20 días siguientes de la fecha de corte, y no haya dado instrucciones para que no se le envíe, favor de solicitarlo en su sucursal.

En el caso de avisos de modificaciones al contrato de adhesión, recuerde que, si así lo decide, tiene derecho a solicitar la cancelación de su cuenta dentro de los 30 días naturales posteriores a la notificación recibida, sin responsabilidad alguna a su cargo cubriendo, en su caso, los adeudos que se hayan generado a la fecha.

Aviso de privacidad

Ponemos a su disposición el Aviso de Privacidad en www.banorte.com en el entendido de que su información será tratada con sujeción a los fines establecidos en el referido Aviso de Privacidad.

Consultas, Reclamaciones, y Aclaraciones

Banco Mercantil del Norte S.A. Institución de Banca Múltiple, Grupo Financiero Banorte recibe las consultas, reclamaciones o aclaraciones, a través de su Unidad Especializada de Atención a Usuarios (UNE), ubicada en Av. Paseo de la Reforma 195 Piso 1, Colonia Cuauhtémoc, C.P. 06500, Alcaldía Cuauhtémoc, Ciudad de México, Correo electrónico: une@banorte.com, o al Teléfono: 800 627 2292 así como en cualquiera de sus sucursales. En el caso de no obtener una respuesta satisfactoria o en el caso de requerir consultar y/o comparar información sobre comisiones podrá acudir a la Comisión Nacional para la Protección y Defensa de los Usuarios de Servicios Financieros www.condusef.gob.mx con número telefónico de atención en la Ciudad de México (55) 5340 0999 y desde el interior de la República el 800 999 8080.

Línea Directa para su empresa:

Ciudad de México: (55) 5140 5640 | Monterrey: (81) 8156 9640 | Guadalajara: (33) 3669 9040 | Resto del país: 800 - DIRECTA (3473282) | Visita nuestra página: www.banorte.com

© 2022 Banco Mercantil del Norte S.A. Institución de Banca Múltiple, Grupo Financiero Banorte. Todos los derechos reservados. | Banco Mercantil del Norte S.A. Institución de Banca Múltiple, Grupo Financiero Banorte. Todos los derechos reservados.

UNIVERSIDAD TECNOLOGICA DEL NORTE DE COAHUILA

ORGANISMO DESCENTRALIZADO DEL GOBIERNO DEL ESTADO
CONCILIACION BANCARIA AL 30 DE ABRIL 2022
 BANCO MERCANTIL DEL NORTE CTA. No. 0088-02651-9 PROPIO

FECHA DE EXP. DE CH.	No. CH.	CONCEPTO	LIBROS		BANCOS	
			DEBE	HABER	DEBE	HABER
		SALDOS	\$ 12,774,757.53			\$ 12,774,757.53
		<u>DEPOSITOS NO REGISTRADOS</u>				
		<u>CARGOS NO REGISTRADOS</u>				
		<u>CHEQUES EN TRANSITO</u>				
SUMAS			\$ 12,774,757.53	\$ -	\$ -	\$ 12,774,757.53
SALDO CONCILIADO				\$ 12,774,757.53	\$ 12,774,757.53	
SUMAS IGUALES			\$ 12,774,757.53	\$ 12,774,757.53	\$ 12,774,757.53	\$ 12,774,757.53

HECHO POR

 L.A.E. ADRIAN E. SALOMON HERNANDEZ
 CONTABILIDAD

REVISADO POR

 L.C. EBERARDO VAZQUEZ ORTIZ
 DIR. DE ADMINISTRACION Y FINANZAS

AUTORIZADO POR

 MTRD. OSCAR FERNANDO LOPEZ ELZONDO
 RECTOR

UNIVERSIDAD TECNOLÓGICA DEL NORTE DE COAHUILA
CARRETERA CARRETERA 57 KM 18 SIN PISO 0 DEPTO. 0

PIEDRAS NEGRAS CENTRO
PIEDRAS NEGRAS COAH. C.P. 26000
SUCURSAL - 0088 PIEDRAS NEGRAS
TIPO DE ENVÍO: RETENIDO



NO. DE CLIENTE: 09800297
REC: UTN980410815

DATOS DE SUCURSAL:
PLAZA:
DIRECCIÓN: JIMENEZ 514 RESIDENCIAL LAS FUENTES
TELÉFONO: 7825349

INFORMACIÓN DEL PERÍODO

Periodo Del 01/Abril/2022 al 30/Abril/2022

Fecha de corte 30/Abril/2022

Moneda PESOS

RESUMEN INTEGRAL

Producto	No. de Cuenta	CLABE	Saldo anterior	Saldo al corte
ENLACE GLOBAL PM S/INTERESES	0088026519	072 075 00088026519 6	\$13,553,805.79	\$12,774,757.53
TOTAL			\$13,553,805.79	\$12,774,757.53

DETALLE ENLACE GLOBAL PM S/INT. ▾

Resumen del periodo	
Saldo inicial del periodo	\$ 13,553,805.79
+ Total de depósitos	\$ 356,664.82
- Total de retiros	\$ 1,132,138.41
+ Intereses Netos Ganados	\$ 0.00
- Total de comisiones Cobradas / Pagadas	\$ 3,081.69
- IVA sobre comisiones (16%)	\$ 492.98
- Intereses Cobrados / Pagados	\$ 0.00
Saldo actual	\$ 12,774,757.53
Saldo disponible al día*	\$ 12,774,757.53

Saldo Promedio	
Saldo promedio mínimo	\$ 10,000.00
En el Periodo 01 Abr al 30 Abr:	\$ 13,334,246.78
Días que comprende el periodo	30

Intereses devengados	
Tasa Bruta Anual	0.00%
Interés Tasa Bruta Anual	\$ 0.00
Retención de ISR	\$ 0.00
INTERESES NETOS GANADOS	\$ 0.00

Saldo no disponible al día	
Depósitos de Cheques S.B.C.	\$ 0.00
Ret. Garantía Liquidada	\$ 0.00
Comisiones pendientes de aplicar	\$ 0.00
Compras no aplicadas	\$ 0.00
TOTAL	\$ 0.00

Resumen de comisiones	
Cheques girados	0
Cheques girados sin comisión	0
Cheques girados con comisión	0
Importe de la comisión	\$ 0.00
Por cheques devueltos	\$ 0.00
Otras comisiones	\$ 3,081.69

ENLACE GLOBAL PM S/INTERESES
(Saldo inicial de \$13,553,805.79)



DEPOSITOS	\$356,664.82
RETIROS	\$1,132,138.41
COMISIONES	\$3,081.69
OTROS CARGOS	\$492.98
SALDO FINAL	\$12,774,757.53

TU CHEQUERA TOTALMENTE SEGURA

Protege tus cheques sin costo adicional y evita fraudes por alteración, robo o extravío.

Cada vez que emitas un cheque, deberás autorizarlo desde BEM (Banorte en su Empresa) o BEP (Banca Electrónica PyME) para que pueda ser cobrado por el monto asignado.

Si aún no cuentas con tu **Banca Digital** contrátala en sucursal. Para más información comunícate al **81 8156 9600**.



Línea Directa para su empresa:

Ciudad de México: (55) 5140 5640 | Monterrey: (81) 8156 9640 | Guadalajara: (33) 3609 9040 | Resto del país: 800 - DIRECTA (3473282) | Visita nuestra página www.banorte.com

Banorte es un servicio de Banorte S.A. de C.V. Banorte S.A. de C.V. es una institución de crédito autorizada por el Banco de México y el Banco de España. Banorte S.A. de C.V. es una institución de crédito autorizada por el Banco de México y el Banco de España. Banorte S.A. de C.V. es una institución de crédito autorizada por el Banco de México y el Banco de España.

DETALLE DE MOVIMIENTOS (PESOS) ▼

Enlace Global Pm S/Intereses

FECHA	DESCRIPCIÓN / ESTABLECIMIENTO	MONTO DEL DEPOSITO	MONTO DEL RETIRO	SALDO
31-MAR-22	SALDO ANTERIOR			13,553,805.79
01-ABR-22	UNIV TEC DEL NTE COA 07014827D	956.00		13,554,761.79
01-ABR-22	COMISION 07014827D		9.09	13,554,752.70
01-ABR-22	IVA COMISION 07014827D		1.45	13,554,751.25
01-ABR-22	COM.TFA PAGARE MIN. 07014827D		3.75	13,554,747.50
01-ABR-22	IVA COM.TFA PAG.MIN. 07014827D		0.60	13,554,746.90
01-ABR-22	UTNC 08587680D	980.00		13,555,726.90
01-ABR-22	COMISION 08587680D		15.19	13,555,711.71
01-ABR-22	IVA COMISION 08587680D		2.43	13,555,709.28
01-ABR-22	TRASPASO 0000220401, DE LA CUENTA: 0482607634 Sobrante Fernando Alvarado 25 marzo	12.00		13,555,721.28
01-ABR-22	CONCENTRACION DE PAGOS PAGO GLOBAL 003214 EFECTIVO	3,320.00		13,559,041.28
01-ABR-22	CARGO POR COMISION CEP EMPRESA NO.003214 CARGO DIARIO		14.00	13,559,027.28
01-ABR-22	CARGO POR IVA CEP EMPRESA NO.003214 CARGO DIARIO		2.24	13,559,025.04
04-ABR-22	UTNC 08587680D	120.00		13,559,145.04
04-ABR-22	COMISION 08587680D		1.86	13,559,143.18
04-ABR-22	IVA COMISION 08587680D		0.30	13,559,142.88
04-ABR-22	UNIV TEC DEL NTE COA 07014827D	931.00		13,560,073.88
04-ABR-22	COMISION 07014827D		8.85	13,560,065.03
04-ABR-22	IVA COMISION 07014827D		1.41	13,560,063.62
04-ABR-22	COM.TFA PAGARE MIN. 07014827D		3.75	13,560,059.87
04-ABR-22	IVA COM.TFA PAG.MIN. 07014827D		0.60	13,560,059.27
04-ABR-22	DEFECTIVO	13,024.00		13,573,083.27
04-ABR-22	CONCENTRACION DE PAGOS PAGO GLOBAL 003214 CH/CGO NUESTRO	400.00		13,573,483.27
04-ABR-22	CONCENTRACION DE PAGOS PAGO GLOBAL 003214 EFECTIVO	920.00		13,574,403.27
04-ABR-22	CARGO POR COMISION CEP EMPRESA NO.003214 CARGO DIARIO		3.50	13,574,399.77
04-ABR-22	CARGO POR IVA CEP EMPRESA NO.003214 CARGO DIARIO		0.56	13,574,399.21
05-ABR-22	UTNC 08587680D	460.00		13,574,859.21
05-ABR-22	COMISION 08587680D		7.13	13,574,852.08
05-ABR-22	IVA COMISION 08587680D		1.34	13,574,850.94
05-ABR-22	UNIV TEC DEL NTE COA 07014827D	7,528.00		13,582,378.94
05-ABR-22	COMISION 07014827D		71.50	13,582,307.44
05-ABR-22	IVA COMISION 07014827D		11.41	13,582,296.03
05-ABR-22	COM.TFA PAGARE MIN. 07014827D		9.00	13,582,287.03
05-ABR-22	IVA COM.TFA PAG.MIN. 07014827D		1.44	13,582,285.59
05-ABR-22	DEFECTIVO	19,756.00		13,602,041.59
05-ABR-22	TRASPASO A CUENTA DE TERCEROS 0000050422 IVA 00000000.00, A LA CUENTA: 0856601224 COMISION EL DIA 06 DE ABRIL DEL 2022 AL R.F.C. AAGT6908079916		1,577.00	13,600,464.59
05-ABR-22	CONCENTRACION DE PAGOS PAGO GLOBAL 003214 CH/CGO NUESTRO	120.00		13,600,584.59
05-ABR-22	CONCENTRACION DE PAGOS PAGO GLOBAL 003214 EFECTIVO	3,340.00		13,603,924.59
05-ABR-22	CARGO POR COMISION CEP EMPRESA NO.003214 CARGO DIARIO		21.00	13,603,903.59
05-ABR-22	CARGO POR IVA CEP EMPRESA NO.003214 CARGO DIARIO		3.36	13,603,900.23
05-ABR-22	RENTA MENSUAL 08587680		500.00	13,603,400.23
05-ABR-22	I.V.A. COMISION 08587680		80.00	13,603,320.23
06-ABR-22	UNIV TEC DEL NTE COA 07014827D	3,836.00		13,607,156.23
06-ABR-22	COMISION 07014827D		36.44	13,607,119.79
06-ABR-22	IVA COMISION 07014827D		5.81	13,607,113.98
06-ABR-22	COM.TFA PAGARE MIN. 07014827D		8.25	13,607,105.73
06-ABR-22	IVA COM.TFA PAG.MIN. 07014827D		1.32	13,607,104.41
06-ABR-22	UTNC 08587680D	520.00		13,607,624.41
06-ABR-22	COMISION 08587680D		8.06	13,607,616.35
06-ABR-22	IVA COMISION 08587680D		1.29	13,607,615.06
06-ABR-22	TRASPASO A CUENTA PROPIA 0000060422 IVA 00000000.00, A LA CUENTA 0256607479 TRASPASO PAGO BECAS MAR ABR 22 AL R.F.C. UTN980430815		20,000.00	13,587,615.06
06-ABR-22	TRASPASO 0000220406, DE LA CUENTA: 0856602098 Deposito comprobacion viaticos	353.11		13,587,968.17
06-ABR-22	TRASPASO A CUENTA PROPIA 0000060422 IVA 00000000.00, A LA CUENTA 1151943859 reintegro de comisiones bancar AL R.F.C. UTN980430815		5.80	13,587,962.37

Línea Directa para su empresa:

Ciudad de México: (55) 5140 5640 | Monterrey: (81) 8156 9640 | Guadalajara: (33) 3669 9040 | Resto del país: 800 - DIREC TA (3473282) | Visita nuestra página www.banorte.com

Cuenta Móvil para el Débito: 1151943859 | Tarjetas de Débito y Crédito: Tarjetas de Débito y Crédito | Intereses: Débito | Intereses: Crédito | Intereses: Tarjetas de Débito y Crédito | Intereses: Tarjetas de Crédito y Débito

DETALLE DE MOVIMIENTOS (PESOS) (CONTINUACIÓN) ▼

Enlace Global Pm S/Intereses

FECHA	DESCRIPCIÓN / ESTABLECIMIENTO	MONTO DEL DEPOSITO	MONTO DEL RETIRO	SALDO
12-ABR-22	TRASPASO A CUENTA DE TERCEROS 0000120422 IVA 00000000.00 , A LA CUENTA: 0137798467 PAGO DE LA FACTURA SRK 4973 AL R.F.C. SRE910823NIA		2,741.96	13,208,559.54
12-ABR-22	CONCENTRACION DE PAGOS PAGO GLOBAL 003214 CH/CGO NUESTRO	350.00		13,208,909.54
12-ABR-22	CONCENTRACION DE PAGOS PAGO GLOBAL 003214 EFECTIVO	22,760.00		13,231,669.54
12-ABR-22	CARGO POR COMISION CEP EMPRESA NO.003214 CARGO DIARIO		105.00	13,231,564.54
12-ABR-22	CARGO POR IVA CEP EMPRESA NO.003214 CARGO DIARIO		16.80	13,231,547.74
13-ABR-22	UNIV TEC DEL NTE COA 07014827C	956.66		13,232,504.40
13-ABR-22	COMISION 07014827C		14.83	13,232,489.57
13-ABR-22	IVA COMISION 07014827C		2.38	13,232,487.19
13-ABR-22	COM.TFA PAGARE MIN. 07014827C		3.00	13,232,484.19
13-ABR-22	IVA COM.TFA PAG.MIN. 07014827C		0.48	13,232,483.71
13-ABR-22	UNIV TEC DEL NTE COA 07014827D	810.00		13,233,293.71
13-ABR-22	COMISION 07014827D		7.71	13,233,286.00
13-ABR-22	IVA COMISION 07014827D		1.23	13,233,284.77
13-ABR-22	COM.TFA PAGARE MIN. 07014827D		3.75	13,233,281.02
13-ABR-22	IVA COM.TFA PAG.MIN. 07014827D		0.60	13,233,280.42
13-ABR-22	UTNC 08587680C	230.00		13,233,510.42
13-ABR-22	COMISION 08587680C		4.37	13,233,506.05
13-ABR-22	IVA COMISION 08587680C		0.70	13,233,505.35
13-ABR-22	UTNC 08587680D	3,350.00		13,236,855.35
13-ABR-22	COMISION 08587680D		51.97	13,236,803.38
13-ABR-22	IVA COMISION 08587680D		8.31	13,236,795.07
18-ABR-22	UTNC 08587680D	400.00		13,237,195.07
18-ABR-22	COMISION 08587680D		6.20	13,237,188.87
18-ABR-22	IVA COMISION 08587680D		0.99	13,237,187.88
18-ABR-22	CONCENTRACION DE PAGOS PAGO GLOBAL 003214 CH/CGO NUESTRO	120.00		13,237,307.88
18-ABR-22	CARGO POR COMISION CEP EMPRESA NO.003214 CARGO DIARIO		7.00	13,237,300.88
18-ABR-22	CARGO POR IVA CEP EMPRESA NO.003214 CARGO DIARIO		1.12	13,237,299.76
21-ABR-22	CONCENTRACION DE PAGOS PAGO GLOBAL 003214 EFECTIVO	1,200.00		13,238,499.76
21-ABR-22	CARGO POR COMISION CEP EMPRESA NO.003214 CARGO DIARIO		3.50	13,238,496.26
21-ABR-22	CARGO POR IVA CEP EMPRESA NO.003214 CARGO DIARIO		0.56	13,238,495.70
22-ABR-22	UTNC 08587680C	400.00		13,238,895.70
22-ABR-22	COMISION 08587680C		7.60	13,238,888.10
22-ABR-22	IVA COMISION 08587680C		1.22	13,238,886.88
22-ABR-22	CONCENTRACION DE PAGOS PAGO GLOBAL 003214 EFECTIVO	460.00		13,239,346.88
22-ABR-22	CARGO POR COMISION CEP EMPRESA NO.003214 CARGO DIARIO		3.50	13,239,343.38
22-ABR-22	CARGO POR IVA CEP EMPRESA NO.003214 CARGO DIARIO		0.56	13,239,342.82
25-ABR-22	UTNC 08587680D	1,200.00		13,240,542.82
25-ABR-22	COMISION 08587680D		18.60	13,240,524.22
25-ABR-22	IVA COMISION 08587680D		2.97	13,240,521.25
25-ABR-22	TRASPASO A CUENTA DE TERCEROS 0000250422 IVA 00000000.00 , A LA CUENTA: 0856601224 COMISION 26 DE ABRIL EN SALTILLO COAHUILA AL R.F.C. AAG6908078H6		1,577.00	13,238,944.25
25-ABR-22	CONCENTRACION DE PAGOS PAGO GLOBAL 003214 CH/CGO NUESTRO	60.00		13,239,004.25
25-ABR-22	CONCENTRACION DE PAGOS PAGO GLOBAL 003214 EFECTIVO	800.00		13,239,804.25
25-ABR-22	CARGO POR COMISION CEP EMPRESA NO.003214 CARGO DIARIO		3.50	13,239,800.75
25-ABR-22	CARGO POR IVA CEP EMPRESA NO.003214 CARGO DIARIO		0.56	13,239,800.19
26-ABR-22	UTNC 08587680C	230.00		13,240,030.19
26-ABR-22	COMISION 08587680C		4.37	13,240,025.82
26-ABR-22	IVA COMISION 08587680C		0.70	13,240,025.12
26-ABR-22	UTNC 08587680D	1,100.00		13,241,125.12
26-ABR-22	COMISION 08587680D		17.06	13,241,108.06
26-ABR-22	IVA COMISION 08587680D		2.73	13,241,105.33
26-ABR-22	UNIV TEC DEL NTE COA 07014827C	993.32		13,242,098.65
26-ABR-22	COMISION 07014827C		15.39	13,242,083.26
26-ABR-22	IVA COMISION 07014827C		2.47	13,242,080.79

Línea Directa para su empresa:

 Ciudad de México: (55) 5140 5640 | Monterrey: (81) 8156 9640 | Guadalajara: (33) 3669 9040 | Resto del país: 800 - DIRECTA (1473282) | Visita nuestra página: www.banorte.com

Banco de México S.A. de C.V. Banco de México, S.A. de C.V. es una institución de crédito que opera en México y el extranjero. Banco de México S.A. de C.V. es una institución de crédito que opera en México y el extranjero.

La fecha de corte coincide con la fecha de terminación del periodo que se señala en el presente estado de cuenta. Las operaciones efectuadas durante los días no laborales o después de la hora de corte de fin de día serán consideradas en nuestra contabilidad como realizadas en el siguiente día hábil bancario. Usted dispone de 90 días después de la fecha de corte para objetar la información contenida en su estado de cuenta, de no hacerlo se asumirá su conformidad al respecto.

Cuando no reciba su estado de cuenta durante los 20 días siguientes de la fecha de corte, y no haya dado instrucciones para que no se le envíe, favor de solicitarlo en su sucursal.

En el caso de avisos de modificaciones al contrato de adhesión, recuerde que, si así lo decide, tiene derecho a solicitar la cancelación de su cuenta dentro de los 30 días naturales posteriores a la notificación recibida, sin responsabilidad alguna a su cargo cubriendo, en su caso, los adeudos que se hayan generado a la fecha.

Aviso de privacidad

Ponemos a su disposición el Aviso de Privacidad en www.banorte.com en el entendido de que su información será tratada con sujeción a los fines establecidos en el referido Aviso de Privacidad.

Consultas, Reclamaciones, y Aclaraciones

Banco Mercantil del Norte S.A. Institución de Banca Múltiple, Grupo Financiero Banorte recibe las consultas, reclamaciones o aclaraciones, a través de su **Unidad Especializada de Atención a Usuarios (UNE)**, ubicada en Av. Paseo de la Reforma 195 Piso 1, Colonia Cuauhtémoc, C.P. 06500, Alcaldía Cuauhtémoc, Ciudad de México, Correo electrónico: une@banorte.com, o al Teléfono: **800 627 2292** así como en cualquiera de sus sucursales. En el caso de no obtener una respuesta satisfactoria o en el caso de requerir consultar y/o comparar información sobre comisiones podrá acudir a la Comisión Nacional para la Protección y Defensa de los Usuarios de Servicios Financieros www.condusef.gob.mx con número telefónico de atención en la Ciudad de México **(55) 5340 0999** y desde el interior de la República el **800 999 8080**.

Referencia de Abreviaturas

ABO	Abono	COM	Comisión	EDO	Estado	O/B	Otro Banco
ATM	Cajero Automático	CONS	Consulta	ISR	Impuesto Sobre la Renta	P/U	Plazo
BTE	Banorte	CPA	Compra	I.V.A	Impuesto al Valor Agregado	R.F.C.	Registro Federal de Contribuyentes
CAM	Cámara de compensación	CTA	Cuenta	INT	Interés (es)	R/V	Reverso
CAP	Capital	DEP	Depósito	INTBC	Interbancaria	S.B.C.	Saldo salvo Buen Cobro
CHQ/CHEQ	Cheque	DEV	Devolución	INV	Inversión	VIN	Ventanilla
CLABE	Clave Bancaria Estandarizada	DISP	Disposición/Dispersión	LIQ	Liquidación (Pago)		



Los productos anteriormente descritos se encuentran protegidos por el Instituto para la Protección del Ahorro Bancario (IPAB) hasta por un monto equivalente a 400,000 UDI por cliente, por institución. Lo anterior de conformidad con las disposiciones legales que regulan a dicho Instituto. Vista la página www.ipab.org.mx

UNIVERSIDAD TECNOLÓGICA DEL NORTE DE COAHUILA

ORGANISMO DESCENTRALIZADO DEL GOBIERNO DEL ESTADO

CONCILIACION BANCARIA AL 30 DE ABRIL 2022

BANCO MERCANTIL DEL NORTE CTA. No.1151943859 FONCYT PROYECTO III

FECHA DE EXP. DE CH.	No. CH.	CONCEPTO	LIBROS		BANCOS	
			DEBE	HABER	DEBE	HABER
		SALDOS	\$ 4,547.60			\$ 4,547.60
		DEPOSITOS NO REGISTRADOS				
		CARGOS NO REGISTRADOS				
		CHEQUES EN TRANSITO				
		SUMAS	\$ 4,547.60	\$ -	\$ -	\$ 4,547.60
		SALDO CONCILIADO		\$ 4,547.60	\$ 4,547.60	
		SUMAS IGUALES	\$ 4,547.60	\$ 4,547.60	\$ 4,547.60	\$ 4,547.60

HECHO POR

 L.A.E. ADRIAN E. SALOMON HERNANDEZ
 CONTABILIDAD

REVISADO POR

 L.C. EBERARDO VAZQUEZ ORTIZ
 DIR. DE ADMINISTRACION Y FINANZAS

AUTORIZADO POR

 MTRD. OSCAR FERNANDO LOPEZ ELIZONDO
 RECTOR

UNIVERSIDAD TECNOLÓGICA DEL NORTE DE COAHUILA
 CALLE CR 57 KM 18 PISO 2 DEPTO. 1

 RÍO ESCONDIDO
 PIEDRAS NEGRAS COAH. C.P. 26093
 SUCURSAL - 0088 PIEDRAS NEGRAS
 TIPO DE ENVÍO: CORREO

 NO. DE CLIENTE: 09800297
 RFC: UTN980430815

 DATOS DE SUCURSAL:
 PLAZA:
 DIRECCIÓN: JIMÉNEZ 514 RESIDENCIAL LAS FUENTES
 TELÉFONO: 7825349

INFORMACIÓN DEL PERIODO

Periodo	Del 01/Abril/2022 al 30/Abril/2022
Fecha de corte	30/Abril/2022
Moneda	PESOS

RESUMEN INTEGRAL

Producto	No. de Cuenta	CLABE	Saldo anterior	Saldo al corte
ENLACE GLOBAL PM S/INTERESES	1151943859	072 075 01151943859 7	\$4,994.20	\$4,547.60
TOTAL			\$4,994.20	\$4,547.60

DETALLE ENLACE GLOBAL PM S/INT. ▾

Resumen del periodo	
Saldo inicial del periodo	\$ 4,994.20
+ Total de depósitos	\$ 5.80
- Total de retiros	\$ 0.00
+ Intereses Netos Ganados	\$ 0.00
- Total de comisiones Cobradas / Pagadas	\$ 390.00
- IVA sobre comisiones (16%)	\$ 62.40
- Intereses Cobrados / Pagados	\$ 0.00
Saldo actual	\$ 4,547.60
Saldo disponible al día*	\$ 4,547.60

Saldo Promedio	
Saldo promedio mínimo	\$ 10,000.00
En el Periodo 01 Abr al 30 Abr:	\$ 4,999.03
Días que comprende el periodo	30

Intereses devengados	
Tasa Bruta Anual	0.00%
Interés Tasa Bruta Anual	\$ 0.00
Retención de ISR	\$ 0.00

INTERESES NETOS GANADOS \$ 0.00

Saldo no disponible al día	
Depósitos de Cheques S.B.C.	\$ 0.00
Ret. Garantía líquida	\$ 0.00
Comisiones pendientes de aplicar	\$ 0.00
Compras no aplicadas	\$ 0.00
TOTAL	\$ 0.00

Resumen de comisiones	
Cheques girados	0
Cheques girados sin comisión	0
Cheques girados con comisión	0
Importe de la comisión	\$ 0.00
Por cheques devueltos	\$ 0.00
Otras comisiones	\$ 390.00

 ENLACE GLOBAL PM S/INTERESES
 (Saldo inicial de \$4,994.20)

DEPÓSITOS	\$ 5.80
RETIROS	\$ 0.00
COMISIONES	\$ 390.00
OTROS CARGOS	\$ 62.40
SALDO FINAL	\$ 4,547.60

TU CHEQUERA TOTALMENTE SEGURA

Protege tus cheques sin costo adicional y evita fraudes por alteración, robo o extravío.

 Cada vez que emitas un cheque, deberás autorizarlo desde **BEM (Banorte en su Empresa)** o **BEP (Banca Electrónica PyME)** para que pueda ser cobrado por el monto asignado.

 Si aún no cuentas con tu **Banca Digital** contrátala en sucursal. Para más información comunícate al **81 8156 9600**.

Línea Directa para su empresa:

 Ciudad de México: (55) 5140 5640 | Monterrey: (81) 8156 9640 | Guadalajara: (33) 3669 9040 | Resto del país: 800 - DIRECTA (3473282) | Visita nuestra página: www.banorte.com

© 2022 Banorte S.A. Todos los derechos reservados. Banorte es una marca registrada de Banorte S.A.

UNIVERSIDAD TECNOLÓGICA DEL NORTE DE COAHUILA

ORGANISMO DESCENTRALIZADO DEL GOBIERNO DEL ESTADO

CONCILIACION BANCARIA AL 30 DE ABRIL 2022

BANCO MERCANTIL DEL NORTE CTA. No. 1151943840 FONCYT PROYECYO IV

FECHA DE EXP. DE CH.	No. CH.	CONCEPTO	LIBROS		BANCOS	
			DEBE	HABER	DEBE	HABER
		SALDOS	\$ 16,500.00			\$ 16,500.00
		DEPOSITOS NO REGISTRADOS				
		CARGOS NO REGISTRADOS				
		CHEQUES EN TRANSITO				
		SUMAS	\$ 16,500.00	\$ -	\$ -	\$ 16,500.00
		SALDO CONCILIADO		\$ 16,500.00	\$ 16,500.00	
		SUMAS IGUALES	\$ 16,500.00	\$ 16,500.00	\$ 16,500.00	\$ 16,500.00

HECHO POR

 L.A.E. ADRIAN E. SALOMON HERNANDEZ
 CONTABILIDAD

REVISADO POR

 L.C. EBERARDO VAZQUEZ ORTIZ
 DIR. DE ADMINISTRACION Y FINANZAS

AUTORIZADO POR

 MTRD. OSCAR FERNANDO LOPEZ ELIZONDO
 RECTOR

UNIVERSIDAD TECNOLÓGICA DEL NORTE DE COAHUILA
CALLE CR 57 KM 18 PISO 2 DEPTO. 1

RIO ESCONDIDO
PIEDRAS NEGRAS COAH. C.P. 26093
SUCURSAL: 0888 PIEDRAS NEGRAS
TIPO DE ENVÍO: CORREO



NO. DE CLIENTE: 09800297
RFC: UTM980430815

DATOS DE SUCURSAL:
PLAZA
DIRECCIÓN: JIMENEZ S14 RESIDENCIAL LAS FUENTES
TELÉFONO: 7825349

INFORMACIÓN DEL PERIODO

Periodo Del 01/Abril/2022 al 30/Abril/2022

Fecha de corte 30/Abril/2022

Moneda PESOS

RESUMEN INTEGRAL

Producto	No. de Cuenta	CLABE	Saldo anterior	Saldo al corte
ENLACE GLOBAL PM S/INTERESES	1151943840	072 075 01151943840 3	\$16,500.00	\$16,500.00
TOTAL			\$16,500.00	\$16,500.00

DETALLE ENLACE GLOBAL PM S/INT. ▼

Resumen del periodo	
Saldo inicial del periodo	\$ 16,500.00
+ Total de depósitos	\$ 0.00
- Total de retiros	\$ 0.00
+ Intereses Netos Ganados	\$ 0.00
- Total de comisiones Cobradas / Pagadas	\$ 0.00
- IVA sobre comisiones (16%)	\$ 0.00
- Intereses Cobrados / Pagados	\$ 0.00
Saldo actual	\$ 16,500.00
Saldo disponible al día*	\$ 16,500.00

Saldo Promedio	
Saldo promedio mínimo	\$ 10,000.00
En el Periodo 01 Abr al 30 Abr:	\$ 16,500.00
Días que comprende el periodo	30

Intereses devengados	
Tasa Bruta Anual	0.00%
Interés Tasa Bruta Anual	\$ 0.00
Retención de ISR	\$ 0.00

INTERESES NETOS GANADOS \$ 0.00

Saldo no disponible al día	
Depósitos de Cheques S.B.C.	\$ 0.00
Ret. Garantía Líquida	\$ 0.00
Comisiones pendientes de aplicar	\$ 0.00
Compras no aplicadas	\$ 0.00
TOTAL	\$ 0.00

Resumen de comisiones	
Cheques girados	0
Cheques girados sin comisión	0
Cheques girados con comisión	0
Importe de la comisión	\$ 0.00
Por cheques devueltos	\$ 0.00
Otras comisiones	\$ 0.00

ENLACE GLOBAL PM S/INTERESES
(Saldo inicial de \$16,500.00)



DEPOSITOS	\$ 0.00
RETIROS	\$ 0.00
COMISIONES	\$ 0.00
OTROS CARGOS	\$ 0.00
SALDO FINAL	\$16,500.00

TU CHEQUERA TOTALMENTE SEGURA

Protege tus cheques sin costo adicional y evita fraudes por alteración, robo o extravío.

Cada vez que emitas un cheque, deberás autorizarlo desde BEM (Banco en su Empresa) o BEP (Banca Electrónica PyME) para que pueda ser cobrado por el monto asignado.



Si aún no cuentas con tu **Banca Digital** contrátala en sucursal. Para más información comunícate al **01 8156 9600**.



Línea Directa para su empresa:

Ciudad de México: (55) 5140 5640 | Monterrey: (81) 8156 9640 | Guadalajara: (33) 3669 9040 | Resto del país: 800 - DIRECTA (3473282) | Visita nuestra página: www.banorte.com

© 2022 Banorte. Todos los derechos reservados. Este documento es una copia de un documento electrónico. No debe ser utilizado para fines legales. Banorte es una marca registrada de Banorte S.A. de C.V. Banorte S.A. de C.V. es una institución de crédito autorizada por el Banco de México.

DETALLE DE MOVIMIENTOS (PESOS) ▼

Enlace Global Pm S/Intereses

FECHA	DESCRIPCIÓN / ESTABLECIMIENTO	MONTO DEL DEPÓSITO	MONTO DEL RETIRO	SALDO
31-MAR-22	SALDO ANTERIOR SIN MOVIMIENTOS			16,500.00

OTROS ▼

Informe de Depósitos en efectivo (IDE) mayores a \$15,000 pesos

Mes:	ABRIL de 2022
Excedentes de depósitos	\$ 170,217.49
Tipo de Cambio	\$ 20.4707
Resumen por cliente del ejercicio 2022	
Monto de excedente de depósitos	\$ 3,365,136.93

*Los depósitos en efectivo presentados en el presente informe son aquellos que exceden la cantidad de \$15,000 (Quince mil pesos 00/100) de forma acumulada en todas las cuentas bajo titularidad del cliente dentro de un mes calendario.

MENSAJES IMPORTANTES

ESTIMADO CLIENTE, LE INFORMAMOS QUE LAS CONSTANCIAS FISCALES DEL EJERCICIO 2021 CORRESPONDIENTES A SUS CUENTAS INVERSIONES A PLAZO, FONDOS DE INVERSIÓN, INVERSIONES DE MESA DE DINERO Y CRÉDITOS HIPOTECARIOS, SE ENCUENTRAN A SU DISPOSICIÓN PARA SU CONSULTA. PUEDE DESCARGARLOS DESDE BANCO EN LINEA, DANDO CLIC EN LA IMAGEN DE SU USUARIO DEBAJO DEL BOTÓN "SALIR", ELIGE LA OPCIÓN "CONSTANCIAS DE INTERÉS REAL" PARA SELECCIONAR EL PERÍODO, O SI LO PREFIERE, SOLICÍTALA(S) EN CUALQUIERA DE NUESTRAS SUCURSALES. EN CASO DE DUDAS O PARA MAYOR INFORMACIÓN, ESTAMOS A SUS ÓRDENES EN BANORTE DONDE UNO DE NUESTROS EJECUTIVOS CON GUSTO LO PODRÁ ATENDER.

Advertencia: Incumplir sus obligaciones le puede generar comisiones.

El presente estado de cuenta no es un comprobante fiscal.

La fecha de corte coincide con la fecha de terminación del periodo que se señala en el presente estado de cuenta. Las operaciones efectuadas durante los días no laborales o después de la hora de corte de fin de día serán consideradas en nuestra contabilidad como realizadas en el siguiente día hábil bancario. Usted dispone de 90 días después de la fecha de corte para objetar la información contenida en su estado de cuenta, de no hacerlo se asumirá su conformidad al respecto.

Cuando no reciba su estado de cuenta durante los 20 días siguientes de la fecha de corte, y no haya dado instrucciones para que no se le envíe, favor de solicitarlo en su sucursal.

En el caso de avisos de modificaciones al contrato de adhesión, recuerde que, si así lo decide, tiene derecho a solicitar la cancelación de su cuenta dentro de los 30 días naturales posteriores a la notificación recibida, sin responsabilidad alguna a su cargo cubriendo, en su caso, los adeudos que se hayan generado a la fecha.

Aviso de privacidad

Ponemos a su disposición el Aviso de Privacidad en www.banorte.com en el entendido de que su información será tratada con sujeción a los fines establecidos en el referido Aviso de Privacidad.

Consultas, Reclamaciones, y Aclaraciones

Banco Mercantil del Norte S.A. Institución de Banca Múltiple, Grupo Financiero Banorte recibe las consultas, reclamaciones o aclaraciones, a través de su Unidad Especializada de Atención a Usuarios (UNE), ubicada en Av. Paseo de la Reforma 195 Piso 1, Colonia Cuauhtémoc, C.P. 06500, Alcaldía Cuauhtémoc, Ciudad de México, Correo electrónico: une@banorte.com, o al Teléfono: 800 627 2292 así como en cualquiera de sus sucursales. En el caso de no obtener una respuesta satisfactoria o en el caso de requerir consultar y/o comparar información sobre comisiones podrá acudir a la Comisión Nacional para la Protección y Defensa de los Usuarios de Servicios Financieros www.condusef.gob.mx con número telefónico de atención en la Ciudad de México (55) 5340 0999 y desde el interior de la República el 800 999 8080.

Línea Directa para su empresa:

Ciudad de México: (55) 5140 5640 | Monterrey: (81) 8156 9640 | Guadalajara: (33) 3669 9040 | Resto del país: 800 - DIRECTA (3473262) | Visita nuestra página: www.banorte.com

Enlace Global Pm S/Intereses. © 2022 Banorte S.A. Institución de Banca Múltiple, Grupo Financiero Banorte. Todos los derechos reservados. | 1 de 3 | Documento: Estado de Cuenta | 00000000000000000000

Referencia de Abreviaturas

ABO	Abono	COM	Comisión	EDO	Estado	O/B	Otro Banco
ATM	Cajero Automático	CONS	Consulta	I.S.R.	Impuesto Sobre la Renta	P/O	Plazo
BTE	Banorte	CPA	Compra	I.V.A.	Impuesto al Valor Agregado	R.F.C.	Registro Federal de Causantes
CAM	Cámara de compensación	CJA	Cuenta	INT	Interés (es)	R.V.	Reverso
CAP	Capital	DEP	Depósito	INTBC	Interbancaria	S.B.C.	Saldo salvo Buen Cobro
CHEQUE/CRQ	Cheque	DEV	Devolución	INV	Inversión	V.N.	Ventanilla
CLABE	Clave Bancaria Estandarizada	DISP	Disposición/Dispersión	LIQ	Liquidación (Pago)		



Los productos anteriormente descritos se encuentran protegidos por el Instituto para la Protección del Ahorro Bancario (IPAB) hasta por un monto equivalente a 400,000 UDI por cliente, por institución. Lo anterior de conformidad con las disposiciones legales que regulan a dicho Instituto. Visita la página www.ipab.org.mx

Línea Directa para su empresa:

Ciudad de México: (55) 5140 5640 | Monterrey: (81) 8156 9640 | Guadalajara: (33) 3669 9040 | Resto del país: 800 - DIRECTA (3471282) | Visita nuestra página: www.banorte.com

© 2008 Banorte, S.A. de C.V. Todos los derechos reservados. Todos los productos y servicios financieros ofrecidos por Banorte, S.A. de C.V. están sujetos a las condiciones de uso y términos de servicio que se encuentran en el sitio www.banorte.com.

UNIVERSIDAD TECNOLÓGICA DEL NORTE DE COAHUILA

ORGANISMO DESCENTRALIZADO DEL GOBIERNO DEL ESTADO

CONCILIACIÓN BANCARIA AL 30 DE ABRIL 2022

BANCO MERCANTIL DEL NORTE CTA. No. 1051-92712-8 PROVISIÓN AGUINALDO Y PRIMA VACACIONAL

FECHA DE EXP. DE CH.	No. CH.	CONCEPTO	LIBROS		BANCOS	
			DEBE	HABER	DEBE	HABER
		SALDOS	\$ 568,087.25			\$ 568,087.25
		<u>DEPOSITOS NO REGISTRADOS</u>				
		<u>CARGOS NO REGISTRADOS</u>				
		<u>CHEQUES EN TRANSITO</u>				
		SUMAS	\$ 568,087.25	\$ -	\$ -	\$ 568,087.25
		SALDO CONCILIADO		\$ 568,087.25	\$ 568,087.25	
		SUMAS IGUALES	\$ 568,087.25	\$ 568,087.25	\$ 568,087.25	\$ 568,087.25

HECHO POR

 L.A.E. ADRIAN E. SALDAÑA HERNANDEZ
 CONTABILIDAD

REVISADO POR

 L.C. EBERARDO VAZQUEZ ORTIZ
 DIR. DE ADMINISTRACION Y FINANZAS

AUTORIZADO POR

 MTRD. OSCAR FERNANDO LOPEZ ELIZONDO
 RECTOR

DETALLE DE MOVIMIENTOS (PESOS) ▼

Enlace Global Pm S/Intereses

FECHA	DESCRIPCIÓN / ESTABLECIMIENTO	MONTO DEL DEPOSITO	MONTO DEL RETIRO	SALDO
31-MAR-22	SALDO ANTERIOR SIN MOVIMIENTOS			\$68,087.25

OTROS ▼

Informe de Depósitos en efectivo (IDE) mayores a \$15,000 pesos

Mes:	ABRIL de 2022
Excedentes de depósitos	\$ 170,217.49
Tipo de Cambio	\$ 20.4707
Resumen por cliente del ejercicio 2022	
Monto de excedente de depósitos	\$ 3,365,136.93

*Los depósitos en efectivo presentados en el presente informe son aquellos que exceden la cantidad de \$15,000 (Quince mil pesos 00/100) de forma acumulada en todas las cuentas bajo titularidad del cliente dentro de un mes calendario.

MENSAJES IMPORTANTES

ESTIMADO CLIENTE, LE INFORMAMOS QUE LAS CONSTANCIAS FISCALES DEL EJERCICIO 2021 CORRESPONDIENTES A SUS CUENTAS INVERSIONES A PLAZO, FONDOS DE INVERSION, INVERSIONES DE MESA DE DINERO Y CREDITOS HIPOTECARIOS, SE ENCUENTRAN A SU DISPOSICION PARA SU CONSULTA. PUEDE DESCARGARLOS DESDE BANCO EN LINEA, DANDO CLIC EN LA IMAGEN DE SU USUARIO DEBAJO DEL BOTON "SALIR", ELIGE LA OPCION "CONSTANCIAS DE INTERES REAL" PARA SELECCIONAR EL PERIODO, O SI LO PREFIERE, SOLICITELA(S) EN CUALQUIERA DE NUESTRAS SUCURSALES. EN CASO DE DUDAS O PARA MAYOR INFORMACION, ESTAMOS A SUS ORDENES EN BANORTE DONDE UNO DE NUESTROS EJECUTIVOS CON GUSTO LO PODRA ATENDER.

Advertencia: Incumplir sus obligaciones le puede generar comisiones.
El presente estado de cuenta no es un comprobante fiscal.

La fecha de corte coincide con la fecha de terminación del periodo que se señala en el presente estado de cuenta. Las operaciones efectuadas durante los días no laborales o después de la hora de corte de fin de día serán consideradas en nuestra contabilidad como realizadas en el siguiente día hábil bancario. Usted dispone de 90 días después de la fecha de corte para objetar la información contenida en su estado de cuenta, de no hacerlo se asumirá su conformidad al respecto.

Cuando no reciba su estado de cuenta durante los 20 días siguientes de la fecha de corte, y no haya dado instrucciones para que no se le envíe, favor de solicitarlo en su sucursal.

En el caso de avisos de modificaciones al contrato de adhesión, recuerde que, si así lo decide, tiene derecho a solicitar la cancelación de su cuenta dentro de los 30 días naturales posteriores a la notificación recibida, sin responsabilidad alguna a su cargo cubriendo, en su caso, los adeudos que se hayan generado a la fecha.

Aviso de privacidad

Ponemos a su disposición el Aviso de Privacidad en www.banorte.com en el entendido de que su información será tratada con sujeción a los fines establecidos en el referido Aviso de Privacidad.

Consultas, Reclamaciones, y Aclaraciones

Banco Mercantil del Norte S.A. Institución de Banca Múltiple, Grupo Financiero Banorte recibe las consultas, reclamaciones o aclaraciones, a través de su Unidad Especializada de Atención a Usuarios (UNE), ubicada en Av. Paseo de la Reforma 195 Piso 1, Colonia Cuauhtémoc, C.P. 06500, Alcaldía Cuauhtémoc, Ciudad de México, Correo electrónico: une@banorte.com, o al Teléfono: 800 627 2292 así como en cualquiera de sus sucursales. En el caso de no obtener una respuesta satisfactoria o en el caso de requerir consultar y/o comparar información sobre comisiones podrá acudir a la Comisión Nacional para la Protección y Defensa de los Usuarios de Servicios Financieros www.condusef.gob.mx con número telefónico de atención en la Ciudad de México (55) 5340 0999 y desde el interior de la República el 800 999 8080.

Línea Directa para su empresa:

Ciudad de México: (55) 5140 5640 | Monterrey: (81) 8156 9640 | Guadalajara: (33) 3669 9040 | Resto del país: 800 - DIRECTA (3473282) | Visite nuestra página: www.banorte.com

© 2022 Banco Mercantil del Norte S.A. Institución de Banca Múltiple, Grupo Financiero Banorte. Todos los derechos reservados. Este documento es una copia impresa de un documento digital. Fecha de impresión: 31/03/2022. Versión: 1.0

Referencia de Abreviaturas

ABO	Abono	COM	Comisión	EDO	Estado	O/B	Otro Banco
ATM	Cajero Automático	CONS	Consulta	I.S.R.	Impuesto sobre la Renta	PZO	Pago
BTE	Banorte	CPA	Compra	I.V.A.	Impuesto al Valor Agregado	R.F.C.	Registro Federal de Causantes
CAM	Cámara de compensación	CIA	Cuenta	INT	Interés (esi)	REV	Reversa
CAP	Capital	DEP	Depósito	INTBC	Interbancaria	S.B.C	Saldo salvo Buen Cobro
CHEQ/CIHQ	Cheque	DEV	Devolución	INV	Inversión	VIN	Ventandía
CLABE	Clave Bancaria Estandarizada	DISP	Disposición/Dispersion	LIQ	Liquidación (Pago)		



Los productos anteriormente descritos se encuentran protegidos por el Instituto para la Protección del Ahorro Bancario (IPAB) hasta por un monto equivalente a 400,000 UDI por cliente, por institución. Lo anterior de conformidad con las disposiciones legales que regulan a dicho Instituto. Visita la página www.ipab.org.mx

UNIVERSIDAD TECNOLÓGICA DEL NORTE DE COAHUILA

ORGANISMO DESCENTRALIZADO DEL GOBIERNO DEL ESTADO

CONCILIACION BANCARIA AL 30 DE ABRIL 2022

BANCO MERCANTIL DEL NORTE CTA. No. 046-146000-3 SENER-CONACYT

FECHA DE EXP. DE CH.	No. CH.	CONCEPTO	LIBROS		BANCOS	
			DEBE	HABER	DEBE	HABER
		SALDOS	\$ 17,810.69			\$ 17,810.69
		DEPOSITOS NO REGISTRADOS				
		CARGOS NO REGISTRADOS				
		CHEQUES EN TRANSITO				
SUMAS			\$ 17,810.69	\$ -	\$ -	\$ 17,810.69
SALDO CONCILIADO				\$ 17,810.69	\$ 17,810.69	
SUMAS IGUALES			\$ 17,810.69	\$ 17,810.69	\$ 17,810.69	\$ 17,810.69

HECHO POR



L.A.E. ADRIAN E. SALOMON HERNANDEZ
CONTABILIDAD

REVISADO POR



L.C. EBERARDO VAZQUEZ ORTIZ
DIR. DE ADMINISTRACION Y FINANZAS

AUTORIZADO POR



MTRD. OSCAR FERNANDO LOPEZ ELIZONDO
RECTOR

UNIVERSIDAD TECNOLÓGICA DEL NORTE DE COAHUILA
 CARRETERA CARRETERA 57 KM 18 SN PISO 0 DEPTO. 0

 PIEDRAS NEGRAS CENTRO
 PIEDRAS NEGRAS COAH. C.P. 26000
 SUCURSAL: 1210 PIEDRAS BUENA VISTA
 TIPO DE ENVÍO: CORREO

 NO. DE CLIENTE: 09800297
 RFC: UTR980430815

 DATOS DE SUCURSAL:
 PLAZA:
 DIRECCIÓN: LAZARO CARDENAS 1515 BUENAVISTA
 TELÉFONO: 7952381

INFORMACIÓN DEL PERIODO

Periodo	Del 01/Abril/2022 al 30/Abril/2022
Fecha de corte	30/Abril/2022
Moneda	PESOS

RESUMEN INTEGRAL

Producto	No. de Cuenta	CLABE	Saldo anterior	Saldo al corte
ENLACE GLOBAL PM C/INTERESES	0461460003	072 075 00461460003 3	\$17,808.76	\$17,810.69
INVERSION ENLACE NEGOCIOS	0475430405	072 075 00475430405 3	\$0.00	\$0.00
TOTAL			\$17,808.76	\$17,810.69

DETALLE ENLACE GLOBAL PM C/INT. ▾ INVERSION ENLACE NEGOCIOS ▾

Resumen del periodo		
Saldo inicial del periodo	\$ 17,808.76	\$0.00
+ Total de depósitos	\$ 0.00	\$0.00
- Total de retiros	\$ 0.00	\$0.00
+ Intereses Netos Ganados	\$ 1.93	\$0.00
- Total de comisiones Cobradas / Pagadas	\$ 0.00	\$0.00
- IVA sobre comisiones (16%)	\$ 0.00	\$0.00
- Intereses Cobrados / Pagados	\$ 0.00	\$0.00
Saldo actual	\$ 17,810.69	\$0.00
Saldo disponible al día*	\$ 17,810.69	\$0.00

Saldo Promedio		
Saldo promedio mínimo	\$ 10,000.00	\$0.00
En el Periodo 01 Abr al 30 Abr:	\$ 17,808.76	\$0.00
Días que comprende el periodo	30	30

Intereses devengados		
Tasa Bruta Anual	0.13%	0.00%
Interés Tasa Bruta Anual	\$ 1.93	\$0.00
Retención de ISR	\$ 0.00	\$0.00
INTERESES NETOS GANADOS	\$ 1.93	\$0.00

Saldo no disponible al día	
Depósitos de Cheques S.B.C.	\$0.00
Ret. Garantía Líquida	\$0.00
Comisiones pendientes de aplicar	\$0.00
Compras no aplicadas	\$0.00
TOTAL	\$0.00

Resumen de comisiones	
Cheques girados	0
Cheques girados sin comisión	0
Cheques girados con comisión	0
Importe de la comisión	\$ 0.00
Por cheques devueltos	\$ 0.00
Otras comisiones	\$ 0.00

 ENLACE GLOBAL PM C/INTERESES
 (Saldo inicial de \$17,808.76)

DEPÓSITOS	\$0.00
RETIROS	\$0.00
COMISIONES	\$0.00
OTROS CARGOS	\$0.00
SALDO FINAL	\$17,810.69

TU CHEQUERA TOTALMENTE SEGURA

Protege tus cheques sin costo adicional y evita fraudes por alteración, robo o extravío.

Cada vez que emitas un cheque, debes autorizarlo desde BEM (Banorte en su Empresa) o BEP (Banca Electrónica PyME) para que pueda ser cobrado por el monto asignado.

 Si aún no cuentas con tu **Banca Digital** contrátala en sucursal. Para más información comunícate al **81 8156 9600**.

Línea Directa para su empresa:

 Ciudad de México: (55) 5140 5640 | Monterrey: (81) 8156 9640 | Guadalajara: (33) 3669 9640 | Resto del país: 800 - DIRECTA (1473282) | Visita nuestra página www.banorte.com

Banca Digital: (81) 8156 9600. *Servicio de atención al cliente disponible de lunes a viernes de 9:00 a 19:00 horas.

DETALLE DE MOVIMIENTOS (PESOS) ▼

Enlace Global Pm C/Intereses

FECHA	DESCRIPCIÓN / ESTABLECIMIENTO	MONTO DEL DEPOSITO	MONTO DEL RETIRO	SALDO
31-MAR-22	SALDO ANTERIOR			17,808.76
29-ABR-22	LIQ.INT.S/TASA LIQ 2022-04-30	1.93		17,810.69

INVERSION ENLACE NEGOCIOS

FECHA	DESCRIPCIÓN / ESTABLECIMIENTO	MONTO DEL DEPOSITO	MONTO DEL RETIRO	SALDO
31-MAR-22	SALDO ANTERIOR			0.00
	SIN MOVIMIENTOS			

OTROS ▼

Informe de Depósitos en efectivo (IDE) mayores a \$15,000 pesos

Mes:	ABRIL de 2022
Excedentes de depósitos	\$ 170,217.49
Tipo de Cambio	\$ 20.4707
Resumen por cliente del ejercicio 2022	
Monto de excedente de depósitos	\$ 3,365,136.93

*Los depósitos en efectivo presentados en el presente informe son aquellos que exceden la cantidad de \$15,000 (Quince mil pesos 00/100) de forma acumulada en todas las cuentas bajo titularidad del cliente dentro de un mes calendario.

Ganancia Anual Total (GAT)

NO. DE CUENTA	GAT NOMINAL ¹	GAT REAL ²	(+) INTERESES APLICABLES	(-) TOTAL DE COMISIONES
0475430405	0.00 %	-4.32 %	\$0.00	\$0.00

¹ Antes de Impuestos

² La GAT REAL es el rendimiento que obtendría después de descontar la inflación estimada

MENSAJES IMPORTANTES

ESTIMADO CLIENTE, LE INFORMAMOS QUE LAS CONSTANCIAS FISCALES DEL EJERCICIO 2021 CORRESPONDIENTES A SUS CUENTAS INVERSIONES A PLAZO, FONDOS DE INVERSION, INVERSIONES DE MESA DE DINERO Y CREDITOS HIPOTECARIOS, SE ENCUENTRAN A SU DISPOSICION PARA SU CONSULTA. PUEDE DESCARGARLOS DESDE BANCO EN LINEA, DANDO CLIC EN LA IMAGEN DE SU USUARIO DEBAJO DEL BOTON "SALIR", ELIGE LA OPCION "CONSTANCIAS DE INTERES REAL" PARA SELECCIONAR EL PERIODO, O SI LO PREFIERE, SOLICITELA(S) EN CUALQUIERA DE NUESTRAS SUCURSALES. EN CASO DE DUDAS O PARA MAYOR INFORMACION, ESTAMOS A SUS ORDENES EN BANORTE DONDE UNO DE NUESTROS EJECUTIVOS CON GUSTO LO PODRA ATENDER.

Advertencia: Incumplir sus obligaciones le puede generar comisiones.

El presente estado de cuenta no es un comprobante fiscal.

La fecha de corte coincide con la fecha de terminación del periodo que se señala en el presente estado de cuenta. Las operaciones efectuadas durante los días no laborales o después de la hora de corte de fin de día serán consideradas en nuestra contabilidad como realizadas en el siguiente día hábil bancario. Usted dispone de 90 días después de la fecha de corte para objetar la información contenida en su estado de cuenta, de no hacerlo se asumirá su conformidad al respecto.

Cuando no reciba su estado de cuenta durante los 20 días siguientes de la fecha de corte, y no haya dado instrucciones para que no se le envíe, favor de solicitarlo en su sucursal.

En el caso de avisos de modificaciones al contrato de adhesión, recuerde que, si así lo decide, tiene derecho a solicitar la cancelación de su cuenta dentro de los 30 días naturales posteriores a la notificación recibida, sin responsabilidad alguna a su cargo cubriendo, en su caso, los adeudos que se hayan generado a la fecha.

Aviso de privacidad

Ponemos a su disposición el Aviso de Privacidad en www.banorte.com en el entendido de que su información será tratada con sujeción a los fines establecidos en el referido Aviso de Privacidad.

Línea Directa para su empresa:

Ciudad de México: (55) 5140 5640 | Monterrey: (81) 8150 9640 | Guadalajara: (33) 3669 9040 | Resto del país: 800 - DIRECTA (3473282) | Visita nuestra página: www.banorte.com

© 2022 Banorte. Todos los derechos reservados. Este documento es una copia impresa de un documento digital. Para más información consulte el sitio web de Banorte.

UNIVERSIDAD TECNOLÓGICA DEL NORTE DE COAHUILA

ORGANISMO DESCENTRALIZADO DEL GOBIERNO DEL ESTADO

CONCILIACION BANCARIA AL 30 DE ABRIL 2022

BANCO MERCANTIL DEL NORTE CTA. No. 0459938031 PASIVO CONTINGENTE

FECHA DE EXP. DE CH.	No. CH.	CONCEPTO	LIBROS		BANCOS	
			DEBE	HABER	DEBE	HABER
		SALDOS	\$ 47.20			\$ 47.20
		DEPOSITOS NO REGISTRADOS				
		CARGOS NO REGISTRADOS				
		CHEQUES EN TRANSITO				
SUMAS			\$ 47.20	\$ -	\$ -	\$ 47.20
SALDO CONCILIADO				\$ 47.20	\$ 47.20	
SUMAS IGUALES			\$ 47.20	\$ 47.20	\$ 47.20	\$ 47.20

HECHO POR

 L.A.E. ADRIÁN E. SALOMÓN HERNÁNDEZ
 CONTABILIDAD

REVISADO POR

 L.C. EBERARDO YÁÑEZ ORTIZ
 DIR. DE ADMINISTRACION Y FINANZAS

AUTORIZADO POR

 MTRD. OSCAR FERNANDO LOPEZ ELZONDO
 RECTOR

UNIVERSIDAD TECNOLÓGICA DEL NORTE DE COAHUILA
 CARRETERA CARRETERA 57 KM 18 SN PISO 0 DEPTO. 0

 PIEDRAS NEGRAS CENTRO
 PIEDRAS NEGRAS COAH. C.P. 26900
 SUCURSAL: 1210 PIEDRAS BUENA VISTA
 TIPO DE ENVÍO: CORREO

 NO. DE CLIENTE: 09800297
 RFC: UTN980430815

 DATOS DE SUCURSAL:
 PLAZA:
 DIRECCIÓN: LAZARO CARDENAS 1515 BUENAVISTA
 TELÉFONO: 7952381

INFORMACIÓN DEL PERIODO

Periodo	Del 01/Abril/2022 al 30/Abril/2022
Fecha de corte	30/Abril/2022
Moneda	PESOS

RESUMEN INTEGRAL

Producto	No. de Cuenta	CLABE	Saldo anterior	Saldo al corte
ENLACE NEGOCIOS BASICA	0459938031	072 075 00459938031 3	\$511.20	\$47.20
INVERSION ENLACE NEGOCIOS	0463186615	072 075 00463186615 1	\$0.00	\$0.00
TOTAL			\$511.20	\$47.20

DETALLE ENLACE NEGOCIOS BASICA ▾ INVERSION ENLACE NEGOCIOS ▾

Resumen del periodo		
Saldo inicial del periodo	\$ 511.20	\$0.00
+ Total de depósitos	\$ 0.00	\$0.00
- Total de retiros	\$ 0.00	\$0.00
+ Intereses Netos Ganados	\$ 0.00	\$0.00
- Total de comisiones Cobradas / Pagadas	\$ 400.00	\$0.00
- IVA sobre comisiones (16%)	\$ 64.00	\$0.00
- Intereses Cobrados / Pagados	\$ 0.00	\$0.00
Saldo actual	\$ 47.20	\$0.00
Saldo disponible al día*	\$ 47.20	\$0.00

Saldo Promedio		
Saldo promedio mínimo	\$ 0.00	\$0.00
En el Periodo 01 Abr al 30 Abr:	\$ 511.20	\$0.00
Días que comprende el periodo	30	30

Intereses devengados		
Tasa Bruta Anual	0.00%	0.00%
Interés Tasa Bruta Anual	\$ 0.00	\$0.00
Retención de ISR	\$ 0.00	\$0.00
INTERESES NETOS GANADOS	\$ 0.00	\$0.00

Saldo no disponible al día	
Depósitos de Cheques S.B.C.	\$0.00
Ret. Garantía Líquida	\$0.00
Comisiones pendientes de aplicar	\$0.00
Compras no aplicadas	\$0.00
TOTAL	\$0.00

Resumen de comisiones	
Cheques girados	0
Cheques girados sin comisión	0
Cheques girados con comisión	0
Importe de la comisión	\$ 0.00
Por cheques devueltos	\$ 0.00
Otras comisiones	\$ 0.00

 ENLACE NEGOCIOS BASICA
 (Saldo inicial de \$511.20)

DEPÓSITOS	\$0.00
RETIROS	\$0.00
COMISIONES	\$400.00
OTROS CARGOS	\$64.00
SALDO FINAL	\$47.20

TU CHEQUERA TOTALMENTE SEGURA

Protege tus cheques sin costo adicional y evita fraudes por alteración, robo o extravío.

Cada vez que emitas un cheque, deberás autorizarlo desde BEM (Banorte en su Empresa) o BEP (Banca Electrónica PyME) para que pueda ser cobrado por el monto asignado.

 Si aún no cuentas con tu Banca Digital contráctala en sucursal. Para más información comunicate al **81 8155 9600**.

Línea Directa para su empresa:

 Ciudad de México: (55) 5140 5640 | Monterrey: (81) 8156 9640 | Guadalajara: (33) 3669 9040 | Resto del país: 800 - DIRECTA (3473282) | Visita nuestra página: www.banorte.com
© 2022 Banorte. Todos los derechos reservados. Este documento es una copia impresa de un documento digital. El contenido de este documento puede ser modificado sin previo aviso. Para más información comuníquese al 81 8155 9600.

DETALLE DE MOVIMIENTOS (PESÓS) ▼

Enlace Negocios Basica

FECHA	DESCRIPCIÓN / ESTABLECIMIENTO	MONTO DEL DEPOSITO	MONTO DEL RETIRO	SALDO
31-MAR-22	SALDO ANTERIOR			511.20
29-ABR-22	COM MEMB P.M. COMISION MEMBRESIA P. MORAL 0422		400.00	111.20
29-ABR-22	IVA COM MEMB P.M. COMISION MEMBRESIA P. MORAL 0422		64.00	47.20

INVERSION ENLACE NEGOCIOS

FECHA	DESCRIPCIÓN / ESTABLECIMIENTO	MONTO DEL DEPOSITO	MONTO DEL RETIRO	SALDO
31-MAR-22	SALDO ANTERIOR			0.00
	SIN MOVIMIENTOS			

OTROS ▼

Informe de Depósitos en efectivo (IDE) mayores a \$15,000 pesos

Mes:	ABRIL de 2022
Excedentes de depósitos	\$ 170,217.49
Tipo de Cambio	\$ 20.4707
Resumen por cliente del ejercicio 2022	
Monto de excedente de depósitos	\$ 3,365,136.93

*Los depósitos en efectivo presentados en el presente informe son aquellos que exceden la cantidad de \$15,000 (Quince mil pesos 00/100) de forma acumulada en todas las cuentas bajo titularidad del cliente dentro de un mes calendario.

Ganancia Anual Total (GAT)

NO. DE CUENTA	GAT NOMINAL ¹	GAT REAL ²	(+) INTERESES APLICABLES	(-) TOTAL DE COMISIONES
0463186615	0.00 %	-4.32 %	50.00	50.00

¹ Antes de Impuestos

² La GAT REAL es el rendimiento que obtendría después de descontar la inflación estimada

MENSAJES IMPORTANTES

ESTIMADO CLIENTE, LE INFORMAMOS QUE LAS CONSTANCIAS FISCALES DEL EJERCICIO 2021 CORRESPONDIENTES A SUS CUENTAS

INVERSIONES A PLAZO, FONDOS DE INVERSION, INVERSIONES DE MESA DE DINERO Y CREDITOS HIPOTECARIOS, SE ENCUENTRAN A SU DISPOSICION PARA SU CONSULTA. PUEDE DESCARGARLOS DESDE BANCO EN LINEA, DANDO CLIC EN LA IMAGEN DE SU USUARIO DEBAJO DEL BOTON "SALIR", ELIGE LA OPCION "CONSTANCIAS DE INTERES REAL" PARA SELECCIONAR EL PERIODO, O SI LO PREFIERE, SOLICITELA(S) EN CUALQUIERA DE NUESTRAS SUCURSALES. EN CASO DE DUDAS O PARA MAYOR INFORMACION, ESTAMOS A SUS ORDENES EN BANORTE DONDE UNO DE NUESTROS EJECUTIVOS CON GUSTO LO PODRA ATENDER.

Advertencia: Incumplir sus obligaciones le puede generar comisiones.

El presente estado de cuenta no es un comprobante fiscal.

La fecha de corte coincide con la fecha de terminación del periodo que se señala en el presente estado de cuenta. Las operaciones efectuadas durante los días no laborales o después de la hora de corte de fin de día serán consideradas en nuestra contabilidad como realizadas en el siguiente día hábil bancario. Usted dispone de 90 días después de la fecha de corte para objetar la información contenida en su estado de cuenta, de no hacerlo se asumirá su conformidad al respecto.

Cuando no reciba su estado de cuenta durante los 20 días siguientes de la fecha de corte, y no haya dado instrucciones para que no se le envíe, favor de solicitarlo en su sucursal.

En el caso de avisos de modificaciones al contrato de adhesión, recuerde que, si así lo decide, tiene derecho a solicitar la cancelación de su cuenta dentro de los 30 días naturales posteriores a la notificación recibida, sin responsabilidad alguna a su cargo cubriendo, en su caso, los adeudos que se hayan generado a la fecha.

Aviso de privacidad

Ponemos a su disposición el Aviso de Privacidad en www.banorte.com en el entendido de que su información será tratada con sujeción a los fines establecidos en el referido Aviso de Privacidad.

Línea Directa para su empresa:

Ciudad de México: (55) 5140 5640 | Monterrey: (81) 8156 9649 | Guadalajara: (33) 3669 9640 | Resto del país: 800 - DIRECTA (1475282) | Visita nuestra página: www.banorte.com

© 2022 Banorte S.A. Todos los derechos reservados. Este documento es una copia impresa de un documento electrónico. Para más información, consulte el sitio web de Banorte.

Consultas, Reclamaciones, y Aclaraciones

Banco Mercantil del Norte S.A. Institución de Banca Múltiple, Grupo Financiero Banorte recibe las consultas, reclamaciones o aclaraciones, a través de su **Unidad Especializada de Atención a Usuarios (UNE)**, ubicada en Av. Paseo de la Reforma 195 Piso 1, Colonia Cuauhtémoc, C.P. 06500, Alcaldía Cuauhtémoc, Ciudad de México, Correo electrónico: une@banorte.com, o al Teléfono: **800 627 2292** así como en cualquiera de sus sucursales. En el caso de no obtener una respuesta satisfactoria o en el caso de requerir consultar y/o comparar información sobre comisiones podrá acudir a la Comisión Nacional para la Protección y Defensa de los Usuarios de Servicios Financieros www.condusef.gob.mx con número telefónico de atención en la Ciudad de México **(55) 5340 0999** y desde el interior de la República el **800 999 8080**.

Referencia de Abreviaturas

ABO	Abono	COM	Comisión	EDO	Estado	O/B	Otro Banco
ATM	Cajero Automático	CONS	Consulta	I.S.R.	Impuesto Sobre la Renta	P/O	Plazo
BTE	Banorte	CPA	Compra	I.V.A	Impuesto al Valor Agregado	R.F.C	Registro Federal de Contribuyentes
CAM	Cámara de compensación	CJA	Cuenta	INT	Interés (es)	REV	Reverso
CAP	Capital	DEP	Depósito	INTBC	Interbancaria	S.B.C	Saldo salvo Buen Colro
CHQ/CHE	Cheque	DEV	Devolución	INV	Inversión	VIN	Ventandía
CLABE	Clave Bancaria Estandarizada	DISP	Disposición/Dispersion	LIQ	Liquidación (Pago)		



Los productos anteriormente descritos se encuentran protegidos por el Instituto para la Protección del Ahorro Bancario (IPAB) hasta por un monto equivalente a 400,000 UDI por cliente, por Institución. Lo anterior de conformidad con las disposiciones legales que regulan a dicho Instituto. Vista la página www.ipab.org.mx

UNIVERSIDAD TECNOLÓGICA DEL NORTE DE COAHUILA

ORGANISMO DESCENTRALIZADO DEL GOBIERNO DEL ESTADO

CONCILIACIÓN BANCARIA AL 30 DE ABRIL 2022

BANCO MERCANTIL DEL NORTE CTA. No. 032-663740-9 EMISORA DE NOMINA

FECHA DE EXP. DE CH.	No. CH.	CONCEPTO	LIBROS		BANCOS	
			DEBE	HABER	DEBE	HABER
		SALDOS	\$ 1,851.80			\$ 1,851.80
		<u>DEPOSITOS NO REGISTRADOS</u>				
		<u>CARGOS NO REGISTRADOS</u>				
		<u>CHEQUES EN TRANSITO</u>				
SUMAS			\$ 1,851.80	\$ -	\$ -	\$ 1,851.80
SALDO CONCILIADO				\$ 1,851.80	\$ 1,851.80	
SUMAS IGUALES			\$ 1,851.80	\$ 1,851.80	\$ 1,851.80	\$ 1,851.80

HECHO POR

 L.A.E. ADRIAN E. SALOMÓN HERNÁNDEZ
 CONTABILIDAD

REVISADO POR

 L.C. EBERARDO VAZQUEZ ORTIZ
 DIR. DE ADMINISTRACIÓN Y FINANZAS

AUTORIZADO POR

 MTRD. OSCAR FERNANDO LOPEZ ELIZONDO
 RECTOR

UNIVERSIDAD TECNOLÓGICA DEL NORTE DE COAHUILA
CARRERA CARRERA 57 KM 18 SN PISO 0 DEPTO. 0

PIEDRAS NEGRAS CENTRO
PIEDRAS NEGRAS COAH. C.P. 26000
SUCURSAL: 1210 PIEDRAS BUENA VISTA
TIPO DE ENVÍO: CORREO



NO. DE CLIENTE: 09800297
RFC: UTN980430815

DAOS DE SUCURSAL:
PLAZA:
DIRECCIÓN: LAZARO CARDENAS 1515 BUENAVISTA
TELÉFONO: 7952381

INFORMACIÓN DEL PERIODO

Periodo Del 01/Abril/2022 al 30/Abril/2022
Fecha de corte 30/Abril/2022
Moneda PESOS

RESUMEN INTEGRAL

Producto	No. de Cuenta	CLABE	Saldo anterior	Saldo al corte
ENLACE GLOBAL PM S/INTERESES	0326637409	072 075 00326637409 3	\$2,610.44	\$1,851.80
TOTAL			\$2,610.44	\$1,851.80

DETALLE ENLACE GLOBAL PM S/INT.

Resumen del periodo	
Saldo inicial del periodo	\$ 2,610.44
+ Total de depósitos	\$ 2,276,781.71
- Total de retiros	\$ 2,276,781.71
+ Intereses Netos Ganados	\$ 0.00
- Total de comisiones Cobradas / Pagadas	\$ 654.00
- IVA sobre comisiones (16%)	\$ 104.64
- Intereses Cobrados / Pagados	\$ 0.00
Saldo actual	\$ 1,851.80
Saldo disponible al día*	\$ 1,851.80

Saldo Promedio	
Saldo promedio mínimo	\$ 10,000.00
En el Periodo 01 Abr al 30 Abr:	\$ 41,065.88
Días que comprende el periodo	30

Intereses devengados	
Tasa Bruta Anual	0.00%
Interés Tasa Bruta Anual	\$ 0.00
Retención de ISR	\$ 0.00
INTERESES NETOS GANADOS	\$ 0.00

Saldo no disponible al día	
Depósitos de Cheques S.B.C.	\$ 0.00
Ret. Garantía Líquida	\$ 0.00
Comisiones pendientes de aplicar	\$ 0.00
Compras no aplicadas	\$ 0.00
TOTAL	\$ 0.00

Resumen de comisiones	
Cheques girados	0
Cheques girados sin comisión	0
Cheques girados con comisión	0
Importe de la comisión	\$ 0.00
Por cheques devueltos	\$ 0.00
Otras comisiones	\$ 654.00

ENLACE GLOBAL PM S/INTERESES
(Saldo inicial de \$2,610.44)



DEPOSITOS	\$2,276,781.71
RETIROS	\$2,276,781.71
COMISIONES	\$654.00
OTROS CARGOS	\$104.64
SALDO FINAL	\$1,851.80

TU CHEQUERA TOTALMENTE SEGURA

Protege tus cheques sin costo adicional y evita fraudes por alteración, robo o extravío.

Cada vez que emitas un cheque, deberás autorizarlo desde BEM (Banorte en su Empresa) o BEP (Banca Electrónica PyME) para que pueda ser cobrado por el monto asignado.



Si aún no cuentas con tu **Banca Digital** contrátala en sucursal. Para más información comunícate al **01 8156 9600**.

Línea Directa para su empresa:

Ciudad de México: (55) 5140 5640 | Monterrey: (81) 8156 9640 | Guadalajara: (33) 3669 9040 | Resto del país: 800 - DIRECTA (3473282) | Visita nuestra página: www.banorte.com

DETALLE DE MOVIMIENTOS (PESOS) ▼
Enlace Global PM S/Intereses

FECHA	DESCRIPCIÓN / ESTABLECIMIENTO	MONTO DEL DEPOSITO	MONTO DEL RETIRO	SALDO
31-MAR-22	SALDO ANTERIOR			2,610.44
11-ABR-22	DEPOSITO DE CUENTA PROPIA 0011042022, DE LA CUENTA 0088026519 TRASPASO NOMINA PROPIOS	202,317.53		204,927.97
11-ABR-22	DEPOSITO DE CUENTA PROPIA 0011042022, DE LA CUENTA 1164868439 TRASPASO NOMINA FEDERAL	949,961.56		1,154,889.53
11-ABR-22	DEPOSITO DE CUENTA PROPIA 0011042022, DE LA CUENTA 1164868420 TRASPASO NOMINA ESTATAL	9,350.00		1,164,239.53
12-ABR-22	IVA, COM. NOMINA LINEA		40.32	1,164,199.21
12-ABR-22	CARGO DEP ELEC N L 23377		959,311.56	204,887.65
12-ABR-22	COM NL23377 C01 R 126		252.00	204,635.65
12-ABR-22	CARGO DEP ELEC N L 23377		202,317.53	2,318.12
12-ABR-22	COM NL23377 C02 R 35		70.00	2,248.12
12-ABR-22	IVA, COM. NOMINA LINEA		11.20	2,236.92
12-ABR-22	DEPOSITO DE CUENTA PROPIA 0000120422, DE LA CUENTA 0088026519 TRASPASO PARA TENENCIAS Q7 22	2,426.99		4,663.91
12-ABR-22	DEPOSITO DE CUENTA PROPIA 0000120422, DE LA CUENTA 1164868439 TRASPASO PARA TENENCIAS Q7 22	9,217.87		13,881.78
12-ABR-22	COMPRA ORDEN DE PAGO SPEI 0120422 – REFERENCIA CTA/CLABE: 012078001757318019, BEM SPEI BCO 012 BENEF. ADMINISTRACION FISCAL GENERA (DATO NO VERIF POR ESTA INST), PAGO TER QUINCENA ABRIL 2022 CVE RASTREO: 8846APR2202204121677653082 RFC: GEC890714368 IVA: 0000000000.00 BBVA BANCOMER HORA LIQ: 13:32:44		11,644.86	2,236.92
12-ABR-22	COMISION ORDEN DE PAGO SPEI REFERENCIA: 0120422		5.00	2,231.92
12-ABR-22	I.V.A. ORDEN DE PAGO SPEI REFERENCIA: 0120422		0.80	2,231.12
29-ABR-22	DEPOSITO DE CUENTA PROPIA 0000290422, DE LA CUENTA 1164868439 TRASPASO Q8 PARTE FEDERAL 2022	891,782.40		894,013.52
29-ABR-22	DEPOSITO DE CUENTA PROPIA 0000290422, DE LA CUENTA 0088026519 TRASPASO Q8 PARTE PROPIO	190,941.10		1,084,954.62
29-ABR-22	DEPOSITO DE CUENTA PROPIA 0000290422, DE LA CUENTA 1164868420 TRASPASO Q8 PARTE ESTATAL	9,350.00		1,094,304.62
29-ABR-22	DEPOSITO DE CUENTA PROPIA 0000290422, DE LA CUENTA 1164868439 TRASPASO TENENCIAS FEDERAL Q8	9,007.27		1,103,311.89
29-ABR-22	DEPOSITO DE CUENTA PROPIA 0000290422, DE LA CUENTA 0088026519 TRASPASO TENENCIAS Q8 22	2,426.99		1,105,738.88
29-ABR-22	COMPRA ORDEN DE PAGO SPEI 0290422 – REFERENCIA CTA/CLABE: 012078001757318019, BEM SPEI BCO 012 BENEF. ADMINISTRACION FISCAL GENERA (DATO NO VERIF POR ESTA INST), PAGO 2DA QUINCENA ABRIL TENENCIAS CVE RASTREO: 8846APR1202204291699310396 RFC: GEC890714368 IVA: 0000000000.00 BBVA BANCOMER HORA LIQ: 14:14:35		11,434.26	1,094,304.62
29-ABR-22	COMISION ORDEN DE PAGO SPEI REFERENCIA: 0290422		5.00	1,094,299.62
29-ABR-22	I.V.A. ORDEN DE PAGO SPEI REFERENCIA: 0290422		0.80	1,094,298.82
29-ABR-22	CARGO DEP ELEC N L 23377		901,132.40	193,166.42
29-ABR-22	COM NL23377 C01 R 126		252.00	192,914.42
29-ABR-22	IVA, COM. NOMINA LINEA		40.32	192,874.10
29-ABR-22	CARGO DEP ELEC N L 23377		190,941.10	1,933.00
29-ABR-22	COM NL23377 C02 R 35		70.00	1,863.00
29-ABR-22	IVA, COM. NOMINA LINEA		11.20	1,851.80

OTROS ▼
Informe de Depósitos en efectivo (IDE) mayores a \$15,000 pesos

Mes:	ABRIL de 2022
Excedentes de depósitos	\$ 170,217.49
Tipo de Cambio	\$ 20.4707
Resumen por cliente del ejercicio 2022	
Monto de excedente de depósitos	\$ 3,365,136.93

Línea Directa para su empresa:

 Ciudad de México: (55) 5140 5640 | Monterrey: (81) 8156 9640 | Guadalajara: (33) 3609 9040 | Resto del país: 800 - DIRECTA (3473282) | Visita nuestra página: www.banorte.com

© 2022 Banorte S.A. Todos los derechos reservados.

OTROS (CONTINUACIÓN) ▼

*Los depósitos en efectivo presentados en el presente informe son aquellos que exceden la cantidad de \$15,000 (Quince mil pesos 00/100) de forma acumulada en todas las cuentas bajo titularidad del cliente dentro de un mes calendario.

MENSAJES IMPORTANTES

ESTIMADO CLIENTE, LE INFORMAMOS QUE LAS CONSTANCIAS FISCALES DEL EJERCICIO 2021 CORRESPONDIENTES A SUS CUENTAS INVERSIONES A PLAZO, FONDOS DE INVERSION, INVERSIONES DE MESA DE DINERO Y CREDITOS HIPOTECARIOS, SE ENCUENTRAN A SU DISPOSICION PARA SU CONSULTA. PUEDE DESCARGARLOS DESDE BANCO EN LINEA, DANDO CLIC EN LA IMAGEN DE SU USUARIO DEBAJO DEL BOTON "SALIR", ELIGE LA OPCION "CONSTANCIAS DE INTERES REAL" PARA SELECCIONAR EL PERIODO, O SI LO PREFIERE, SOLICITELA(S) EN CUALQUIERA DE NUESTRAS SUCURSALES. EN CASO DE DUDAS O PARA MAYOR INFORMACION, ESTAMOS A SUS ORDENES EN BANORTE DONDE UNO DE NUESTROS EJECUTIVOS CON GUSTO LO PODRA ATENDER.

Advertencia: Incumplir sus obligaciones le puede generar comisiones.
El presente estado de cuenta no es un comprobante fiscal.

La fecha de corte coincide con la fecha de terminación del periodo que se señala en el presente estado de cuenta. Las operaciones efectuadas durante los días no laborales o después de la hora de corte de fin de día serán consideradas en nuestra contabilidad como realizadas en el siguiente día hábil bancario. Usted dispone de 90 días después de la fecha de corte para objetar la información contenida en su estado de cuenta, de no hacerlo se asumirá su conformidad al respecto.

Cuando no reciba su estado de cuenta durante los 20 días siguientes de la fecha de corte, y no haya dado instrucciones para que no se le envíe, favor de solicitarlo en su sucursal.

En el caso de avisos de modificaciones al contrato de adhesión, recuerde que, si así lo decide, tiene derecho a solicitar la cancelación de su cuenta dentro de los 30 días naturales posteriores a la notificación recibida, sin responsabilidad alguna a su cargo cubriendo, en su caso, los adeudos que se hayan generado a la fecha.

Aviso de privacidad

Ponemos a su disposición el Aviso de Privacidad en www.banorte.com en el entendido de que su información será tratada con sujeción a los fines establecidos en el referido Aviso de Privacidad.

Consultas, Reclamaciones, y Aclaraciones

Banco Mercantil del Norte S.A. Institución de Banca Múltiple, Grupo Financiero Banorte recibe las consultas, reclamaciones o aclaraciones, a través de su **Unidad Especializada de Atención a Usuarios (UNE)**, ubicada en Av. Paseo de la Reforma 195 Piso 1, Colonia Cuauhtémoc, C.P. 06500, Alcaldía Cuauhtémoc, Ciudad de México, Correo electrónico: une@banorte.com, o al Teléfono: **800 627 2292** así como en cualquiera de sus sucursales. En el caso de no obtener una respuesta satisfactoria o en el caso de requerir consultar y/o comparar información sobre comisiones podrá acudir a la Comisión Nacional para la Protección y Defensa de los Usuarios de Servicios Financieros www.condusef.gob.mx con número telefónico de atención en la Ciudad de México (55) **5340 0999** y desde el interior de la República el **800 999 8080**.

Referencia de Abreviaturas

ABO	Abono	COM	Comisión	EDO	Estado	Q/B	Otro Banco
ATM	Cajero Automático	CONS	Consulta	I.S.R	Impuesto Sobre la Renta	P/O	Plazo
BTE	Banorte	CPA	Compra	I.V.A	Impuesto al Valor Agregado	R.F.C	Registro Federal de Causantes
CAM	Cámara de compensación	CJA	Cuenta	IRE	Interés (es)	REV	Reverso
CAP	Capital	DEP	Depósito	INTBC	Interbancaria	S.B.C	Saldo salvo Buen Cobro
CHE Q/CHQ	Cheque	DEV	Devolución	INV	Inversión	VIN	Ventanilla
CLABE	Clave Bancaria Estandarizada	DISP	Disposición/Dispersión	LIQ	Liquidación (Pago)		



Los productos anteriormente descritos se encuentran protegidos por el Instituto para la Protección del Ahorro Bancario (IPAB) hasta por un monto equivalente a 400,000 UDI por cliente, por Institución. Lo anterior de conformidad con las disposiciones legales que regulan a dicho Instituto. Vista la página www.ipab.org.mx

Línea Directa para su empresa:

Ciudad de México: (55) 5140 5640 | Monterrey: (81) 8156 9640 | Guadalajara: (33) 3669 9040 | Resto del país: 800 - DIRECTA (3473282) | Visita nuestra página: www.banorte.com

© 2021 Banorte S.A. Todos los derechos reservados. Banorte es una marca registrada de Banorte S.A. en México y otros países. El presente documento es una copia impresa de un documento digital. Para más información, consulte el sitio web de Banorte.

UNIVERSIDAD TECNOLÓGICA DEL NORTE DE COAHUILA

ORGANISMO DESCENTRALIZADO DEL GOBIERNO DEL ESTADO
CONCILIACION BANCARIA AL 30 DE ABRIL 2022
 BANCO MERCANTIL DEL NORTE CTA. No. 026-660747-9 BECAS

FECHA DE EXP. DE CH.	No. CH.	CONCEPTO	LIBROS		BANCOS	
			DEBE	HABER	DEBE	HABER
		SALDOS	\$ 14,394.32			\$ 14,394.32
		<u>DEPOSITOS NO REGISTRADOS</u>				
		<u>CARGOS NO REGISTRADOS</u>	\$ -			
		<u>CHEQUES EN TRANSITO</u>				
SUMAS			\$ 14,394.32	\$ -		\$ 14,394.32
SALDO CONCILIADO				\$ 14,394.32	\$ 14,394.32	
SUMAS IGUALES			\$ 14,394.32	\$ 14,394.32	\$ 14,394.32	\$ 14,394.32

HECHO POR

 L.A.E. ADRIANÉ SALOMÓN HERNÁNDEZ
 CONTABILIDAD

REVISADO POR

 L.C. EBERARDO VAZQUEZ ORTIZ
 DIR. DE ADMINISTRACION Y FINANZAS

AUTORIZADO POR

 MTRD. OSCAR FERNANDO LOPEZ ELIZONDO
 RECTOR

UNIVERSIDAD TECNOLÓGICA DEL NORTE DE COAHUILA
CARRETERA CARRETERA 57 KM 18 SN PISO 0 DEPTO. 0

PIEDRAS NEGRAS CENTRO
PIEDRAS NEGRAS COAH. C.P. 26000
SUCURSAL: 1210 PIEDRAS BUENA VISTA
TIPO DE ENVÍO: CORREO



NO. DE CLIENTE: 09800297
RFC: UTN980430815

DAOS DE SUCURSAL:
PLAZA:
DIRECCIÓN: LAZARO CARDENAS 1515 BUENAVISTA
TELÉFONO: 7952381

INFORMACIÓN DEL PERIODO

Periodo Del 01/Abril/2022 al 30/Abril/2022
Fecha de corte 30/Abril/2022
Moneda PESOS

RESUMEN INTEGRAL

Producto	No. de Cuenta	CLABE	Saldo anterior	Saldo al corte
ENLACE GLOBAL PM C/INTERESES	0256607479	072 075 00256607479 3	\$524.31	\$14,394.32
TOTAL			\$524.31	\$14,394.32

DETALLE ENLACE GLOBAL PM C/INT. ▾
Resumen del periodo

Saldo inicial del periodo	\$ 524.31
+ Total de depósitos	\$ 20,000.00
- Total de retiros	\$ 6,067.50
+ Intereses Netos Ganados	\$ 1.31
- Total de comisiones Cobradas / Pagadas	\$ 55.00
- IVA sobre comisiones (16%)	\$ 8.80
- Intereses Cobrados / Pagados	\$ 0.00
Saldo actual	\$ 14,394.32
Saldo disponible al día*	\$ 14,394.32

Saldo Promedio

Saldo promedio mínimo	\$ 10,000.00
En el Periodo 01 Abr al 30 Abr:	\$ 12,081.56
Días que comprende el periodo	30

Intereses devengados

Tasa Bruta Anual	0.13%
Interés Tasa Bruta Anual	\$ 1.31
Retención de ISR	\$ 0.00

INTERESES NETOS GANADOS \$ 1.31

Saldo no disponible al día

Depósitos de Cheques S.B.C.	\$ 0.00
Ret. Garantía Líquida	\$ 0.00
Comisiones pendientes de aplicar	\$ 0.00
Compras no aplicadas	\$ 0.00
TOTAL	\$ 0.00

Resumen de comisiones

Cheques girados	0
Cheques girados sin comisión	0
Cheques girados con comisión	0
Importe de la comisión	\$ 0.00
Por cheques devueltos	\$ 0.00
Otras comisiones	\$ 55.00

ENLACE GLOBAL PM C/INTERESES
(Saldo inicial de \$524.31)

DEPÓSITOS	\$20,000.00
RETIROS	\$6,067.50
COMISIONES	\$55.00
OTROS CARGOS	\$8.80
SALDO FINAL	\$14,394.32

TU CHEQUERA TOTALMENTE SEGURA

Protege tus cheques sin costo adicional y evita fraudes por alteración, robo o extravío.

Cada vez que emitas un cheque, deberás autorizarlo desde **BEM (Banorte en su Empresa)** o **BEP (Banca Electrónica PyME)** para que pueda ser cobrado por el monto asignado.



Si aún no cuentas con tu **Banca Digital** contrátala en sucursal. Para más información comunícate al **81 8156 9600**.



Línea Directa para su empresa:

Ciudad de México: (55) 5140 5640 | Monterrey: (81) 8156 9640 | Guadalajara: (33) 3669 9040 | Resto del país: 800 - DIRECTA (1473282) | Visita nuestra página: www.banorte.com

© 2022 Banorte. Todos los derechos reservados. Banorte es una marca registrada de Banorte S.A. de C.V. Banorte es una marca registrada de Banorte S.A. de C.V. Banorte es una marca registrada de Banorte S.A. de C.V.

DETALLE DE MOVIMIENTOS (PESOS) ▼

Enlace Global Pm C/Intereses

FECHA	DESCRIPCIÓN / ESTABLECIMIENTO	MONTO DEL DEPOSITO	MONTO DEL RETIRO	SALDO
31-MAR-22	SALDO ANTERIOR			524.31
06-ABR-22	DEPOSITO DE CUENTA PROPIA 0000060422, DE LA CUENTA 0088026519 TRASPASO PAGO BECAS MAR ABR 22	20,000.00		20,524.31
06-ABR-22	COMPRA ORDEN DE PAGO SPEI 0060422 - REFERENCIA CTA/CLABE: 012180015894686737, BEM SPEI BCO.012 BENEF MARIA DE LOS ANGELES PATLAN LOM (DATO NO VERIF POR ESTA INST), PAGO DE BECA OPTIMUS MARZO 2022 CVE RASTREO: 8846APR2202204061669974347 RFC: PALAQ21010SLO IVA: 0000000000.00 BBVA BANCOMER HORA LIQ: 11:25:33		500.00	20,024.31
06-ABR-22	COMISION ORDEN DE PAGO SPEI REFERENCIA: 0060422		5.00	20,019.31
06-ABR-22	L.V.A. ORDEN DE PAGO SPEI REFERENCIA: 0060422		0.80	20,018.51
06-ABR-22	COMPRA ORDEN DE PAGO SPEI 0060422 - REFERENCIA CTA/CLABE: 012180015958246534, BEM SPEI BCO.012 BENEF HANIA GALILEA SILVA PRIET (DATO NO VERIF POR ESTA INST), PAGO DE BECA OPTIMUS MARZO 2022 CVE RASTREO: 8846APR1202204061669981758 RFC: SIPHO20406V1A IVA: 0000000000.00 BBVA BANCOMER HORA LIQ: 11:30:33		500.00	19,518.51
06-ABR-22	COMISION ORDEN DE PAGO SPEI REFERENCIA: 0060422		5.00	19,513.51
06-ABR-22	L.V.A. ORDEN DE PAGO SPEI REFERENCIA: 0060422		0.80	19,512.71
06-ABR-22	COMPRA ORDEN DE PAGO SPEI 0060422 - REFERENCIA CTA/CLABE: 012063015577440566, BEM SPEI BCO.012 BENEF JOANA ADAMARI HURTADO RUI (DATO NO VERIF POR ESTA INST), PAGO DE BECA OPTIMUS MARZO 2022 CVE RASTREO: 8846APR2202204061669993136 RFC: HURJ000606E18 IVA: 0000000000.00 BBVA BANCOMER HORA LIQ: 11:38:30		500.00	19,012.71
06-ABR-22	COMISION ORDEN DE PAGO SPEI REFERENCIA: 0060422		5.00	19,007.71
06-ABR-22	L.V.A. ORDEN DE PAGO SPEI REFERENCIA: 0060422		0.80	19,006.91
06-ABR-22	COMPRA ORDEN DE PAGO SPEI 0060422 - REFERENCIA CTA/CLABE: 127075013272393262, BEM SPEI BCO.127 BENEF DULCE MARIA TORRES RUI (DATO NO VERIF POR ESTA INST), PAGO BECA APOYO ECONOMICO MARZO 2022 CVE RASTREO: 8846APR1202204061669999159 RFC: TORD010702 IVA: 0000000000.00 AZTECA HORA LIQ: 11:42:38		487.50	18,519.41
06-ABR-22	COMISION ORDEN DE PAGO SPEI REFERENCIA: 0060422		5.00	18,514.41
06-ABR-22	L.V.A. ORDEN DE PAGO SPEI REFERENCIA: 0060422		0.80	18,513.61
06-ABR-22	TRASPASO A CUENTA DE TERCEROS 0000060422 IVA 00000000.00, A LA CUENTA: 1063161242 PAGO DE BECA OPTIMUS MARZO 2022 AL R.F.C. GOMM001017546		500.00	18,013.61
06-ABR-22	COMPRA ORDEN DE PAGO SPEI 0060422 - REFERENCIA CTA/CLABE: 012180015961869018, BEM SPEI BCO.012 BENEF JESUS ROLANDO CORTEZ FLORE (DATO NO VERIF POR ESTA INST), PAGO BECA APOYO ECONOMICO MARZO 2022 CVE RASTREO: 8846APR2202204061670012053 RFC: COF000905LQA IVA: 0000000000.00 BBVA BANCOMER HORA LIQ: 11:51:40		487.50	17,526.11
06-ABR-22	COMISION ORDEN DE PAGO SPEI REFERENCIA: 0060422		5.00	17,521.11
06-ABR-22	L.V.A. ORDEN DE PAGO SPEI REFERENCIA: 0060422		0.80	17,520.31
06-ABR-22	COMPRA ORDEN DE PAGO SPEI 0060422 - REFERENCIA CTA/CLABE: 127063013333645942, BEM SPEI BCO.127 BENEF REYNALDO ABREGO ZURIT (DATO NO VERIF POR ESTA INST), PAGO BECA APOYO ECONOMICO MARZO 2022 CVE RASTREO: 8846APR2202204061670017730 RFC: AEZR971126EE4 IVA: 0000000000.00 AZTECA HORA LIQ: 11:54:43		487.50	17,032.81
06-ABR-22	COMISION ORDEN DE PAGO SPEI REFERENCIA: 0060422		5.00	17,027.81
06-ABR-22	L.V.A. ORDEN DE PAGO SPEI REFERENCIA: 0060422		0.80	17,027.01
06-ABR-22	COMPRA ORDEN DE PAGO SPEI 0060422 - REFERENCIA CTA/CLABE: 127075013472090912, BEM SPEI BCO.127 BENEF EFRAIN CUEVAS ALVARE (DATO NO VERIF POR ESTA INST), PAGO BECA APOYO ECONOMICO MARZO 2022 CVE RASTREO: 8846APR2202204061670022484 RFC: CUAE000227F14 IVA: 0000000000.00 AZTECA HORA LIQ: 11:58:04		487.50	16,539.51
06-ABR-22	COMISION ORDEN DE PAGO SPEI REFERENCIA: 0060422		5.00	16,534.51
06-ABR-22	L.V.A. ORDEN DE PAGO SPEI REFERENCIA: 0060422		0.80	16,533.71
06-ABR-22	TRASPASO A CUENTA DE TERCEROS 0000060422 IVA 00000000.00, A LA CUENTA: 1177428002 PAGO DE BECA OPTIMUS MARZO 2022 AL R.F.C. QIAN010331CG6		500.00	16,033.71
06-ABR-22	TRASPASO A CUENTA DE TERCEROS 0000060422 IVA 00000000.00, A LA CUENTA: 4915663453081102 PAGO BECA APOYO ECONOMICO MARZO 2022 AL R.F.C. EIRA0001111K5		292.50	15,741.21
06-ABR-22	COMPRA ORDEN DE PAGO SPEI 0060422 - REFERENCIA CTA/CLABE: 127071013268128539, BEM SPEI BCO.127 BENEF MARIANA RODRIGUEZ TRUJILL (DATO NO VERIF POR ESTA INST), PAGO BECA APOYO ECONOMICO MARZO 2022 CVE RASTREO: 8846APR2202204061670045593 RFC: ROTM000320923 IVA: 0000000000.00 AZTECA HORA LIQ: 12:12:51		487.50	15,253.71
06-ABR-22	COMISION ORDEN DE PAGO SPEI REFERENCIA: 0060422		5.00	15,248.71
06-ABR-22	L.V.A. ORDEN DE PAGO SPEI REFERENCIA: 0060422		0.80	15,247.91

Línea Directa para su empresa:

Ciudad de México: (55) 5140 5640 | Monterrey: (81) 8156 9640 | Guadalajara: (33) 3669 9040 | Resto del país: 800 - DIRECTA (3475282) | Visita nuestra página: www.banorte.com

Banorte México S.A. de C.V. (Banorte México S.A. de C.V.)

Banorte México S.A. de C.V. es una institución de Banca de México, S.A. de C.V. (Banorte México S.A. de C.V.)

DETALLE DE MOVIMIENTOS (PESOS) (CONTINUACIÓN) ▼

Enlace Global Pm C/Intereses

FECHA	DESCRIPCIÓN / ESTABLECIMIENTO	MONTO DEL DEPOSITO	MONTO DEL RETIRO	SALDO
06-ABR-22	COMPRA ORDEN DE PAGO SPEI 0060422 –REFERENCIA CTA/CLABE: 012075015902631307, BEM SPEI BCO: 012 BENEF: DAPHNE MARTINEZ BRECED (DATO NO VERIF POR ESTA INST), PAGO BECA APOYO ECONOMICO MARZO 2022 CVE RASTREO: 8846APR2202204061670048257 RFC: MABDO10720N3 IVA: 00000000000.00 BBVA BANCOMER HORA LIQ: 12:14:40		487.50	14,760.41
06-ABR-22	COMISION ORDEN DE PAGO SPEI REFERENCIA: 0060422		5.00	14,755.41
06-ABR-22	I.V.A. ORDEN DE PAGO SPEI REFERENCIA: 0060422		0.80	14,754.61
06-ABR-22	COMPRA ORDEN DE PAGO SPEI 0060422 –REFERENCIA CTA/CLABE: 127075013207362051, BEM SPEI BCO: 127 BENEF: EL SA MAGALY DE LA GARZA BAYLO (DATO NO VERIF POR ESTA INST), PAGO BECA APOYO ECONOMICO MARZO 2022 CVE RASTREO: 8846APR2202204061670051302 RFC: GABEO305125V7 IVA: 00000000000.00 AZTECA HORA LIQ: 12:16:41		175.00	14,579.61
06-ABR-22	COMISION ORDEN DE PAGO SPEI REFERENCIA: 0060422		5.00	14,574.61
06-ABR-22	I.V.A. ORDEN DE PAGO SPEI REFERENCIA: 0060422		0.80	14,573.81
06-ABR-22	COMPRA ORDEN DE PAGO SPEI 0060422 –REFERENCIA CTA/CLABE: 127075001673206423, BEM SPEI BCO: 127 BENEF: ALEXIA SALAS CARRASC (DATO NO VERIF POR ESTA INST), PAGO BECA APOYO ECONOMICO MARZO 2022 CVE RASTREO: 8846APR2202204061670063877 RFC: SACAO11120J22 IVA: 00000000000.00 AZTECA HORA LIQ: 12:25:10		175.00	14,398.81
06-ABR-22	COMISION ORDEN DE PAGO SPEI REFERENCIA: 0060422		5.00	14,393.81
06-ABR-22	I.V.A. ORDEN DE PAGO SPEI REFERENCIA: 0060422		0.80	14,393.01
29-ABR-22	LIQ.INT.S/TASA LIQ 2022-04-30	1.31		14,394.32

OTROS ▼

Informe de Depósitos en efectivo (IDE) mayores a \$15,000 pesos

Mes:	ABRIL de 2022
Excedentes de depósitos	\$ 170,217.49
Tipo de Cambio	\$ 20.6707
Resumen por cliente del ejercicio 2022	
Monto de excedente de depósitos	\$ 3,365,116.93

*Los depósitos en efectivo presentados en el presente informe son aquellos que exceden la cantidad de \$15,000 (Quince mil pesos 00/100) de forma acumulada en todas las cuentas bajo titularidad del cliente dentro de un mes calendario.

MENSAJES IMPORTANTES

ESTIMADO CLIENTE, LE INFORMAMOS QUE LAS CONSTANCIAS FISCALES DEL EJERCICIO 2021 CORRESPONDIENTES A SUS CUENTAS INVERSIONES A PLAZO, FONDOS DE INVERSION, INVERSIONES DE MESA DE DINERO Y CREDITOS HIPOTECARIOS, SE ENCUENTRAN A SU DISPOSICION PARA SU CONSULTA. PUEDE DESCARGARLOS DESDE BANCO EN LINEA, DANDO CLIC EN LA IMAGEN DE SU USUARIO DEBAJO DEL BOTON "SALIR", ELIGE LA OPCION "CONSTANCIAS DE INTERES REAL" PARA SELECCIONAR EL PERIODO, O SI LO PREFIERE, SOLICITELA(S) EN CUALQUIERA DE NUESTRAS SUCURSALES. EN CASO DE DUDAS O PARA MAYOR INFORMACION, ESTAMOS A SUS ORDENES EN BANORTE DONDE UNO DE NUESTROS EJECUTIVOS CON GUSTO LO PODRA ATENDER.

Advertencia: Incumplir sus obligaciones le puede generar comisiones.

El presente estado de cuenta no es un comprobante fiscal.

La fecha de corte coincide con la fecha de terminación del periodo que se señala en el presente estado de cuenta. Las operaciones efectuadas durante los días no laborales o después de la hora de corte de fin de día serán consideradas en nuestra contabilidad como realizadas en el siguiente día hábil bancario. Usted dispone de 90 días después de la fecha de corte para objetar la información contenida en su estado de cuenta, de no hacerlo se asumirá su conformidad al respecto.

Cuando no reciba su estado de cuenta durante los 20 días siguientes de la fecha de corte, y no haya dado instrucciones para que no se le envíe, favor de solicitarlo en su sucursal.

En el caso de avisos de modificaciones al contrato de adhesión, recuerde que, si así lo decide, tiene derecho a solicitar la cancelación de su cuenta dentro de los 30 días naturales posteriores a la notificación recibida, sin responsabilidad alguna a su cargo cubriendo, en su caso, los adeudos que se hayan generado a la fecha.

Línea Directa para su empresa:

Ciudad de México: (55) 5140 5640 | Monterrey: (81) 8156 9640 | Guadalajara: (33) 3669 9040 | Resto del país: 800 - DIRECTA (1471282) | Visita nuestra página: www.banorte.com

© 2022 Banorte S.A. Todos los derechos reservados. Este documento es una copia impresa de un documento electrónico. No debe ser considerado un comprobante fiscal. El presente informe es una copia impresa de un documento electrónico. No debe ser considerado un comprobante fiscal. El presente informe es una copia impresa de un documento electrónico. No debe ser considerado un comprobante fiscal.

Aviso de privacidad

Ponemos a su disposición el Aviso de Privacidad en www.banorte.com en el entendido de que su información será tratada con sujeción a los fines establecidos en el referido Aviso de Privacidad.

Consultas, Reclamaciones, y Aclaraciones

Banco Mercantil del Norte S.A. Institución de Banca Múltiple, Grupo Financiero Banorte recibe las consultas, reclamaciones o aclaraciones, a través de su **Unidad Especializada de Atención a Usuarios (UNE)**, ubicada en Av. Paseo de la Reforma 195 Piso 1, Colonia Cuauhtémoc, C.P. 06500, Alcaldía Cuauhtémoc, Ciudad de México, Correo electrónico: une@banorte.com, o al Teléfono: **800 627 2292** así como en cualquiera de sus sucursales. En el caso de no obtener una respuesta satisfactoria o en el caso de requerir consultar y/o comparar información sobre comisiones podrá acudir a la Comisión Nacional para la Protección y Defensa de los Usuarios de Servicios Financieros www.condusef.gob.mx con número telefónico de atención en la Ciudad de México **(55) 5340 0999** y desde el interior de la República el **800 999 8080**.

Referencia de Abreviaturas

ABO	Abono	COM	Comisión	EDO	Estado	Q/B	Otro Banco
ATM	Cajero Automático	CONS	Consulta	I.S.R	Impuesto Sobre la Renta	P/ZO	Plazo
BTE	Banorte	CPA	Compra	I.V.A	Impuesto al Valor Agregado	R.F.C	Registro Federal de Causantes
CAM	Cámara de compensación	CIA	Cuenta	INT	Interés (es)	REV	Reverso
CAP	Capital	DEP	Depósito	INTBC	Interbancaria	S.B.C	Saldo salvo Buen Cobro
CHEQ/CHQ	Cheque	DEV	Devolución	INV	Inversión	VEN	Ventanilla
CLABE	Clave Bancaria Estandarizada	DISP	Disposición/Dispersión	LIQ	Liquidación (Pago)		



Los productos anteriormente descritos se encuentran protegidos por el Instituto para la Protección del Ahorro Bancario (IPAB) hasta por un monto equivalente a 400,000 UDI por cliente, por Institución. Lo anterior de conformidad con las disposiciones legales que regulan a dicho Instituto. Vista la página www.ipab.org.mx

UNIVERSIDAD TECNOLÓGICA DEL NORTE DE COAHUILA

ORGANISMO DESCENTRALIZADO DEL GOBIERNO DEL ESTADO

CONCILIACION BANCARIA AL 31 DE MAYO DEL 2022

BANCO MERCANTIL DEL NORTE CTA. No. 1164868439 FEDERAL 2022

FECHA DE EXP. DE CH.	No. CH.	CONCEPTO	LIBROS		BANCOS	
			DEBE	HABER	DEBE	HABER
		SALDOS	\$ 5,197,745.67			\$ 5,197,745.67
		<u>DEPOSITOS NO REGISTRADOS</u>				
		<u>CARGOS NO REGISTRADOS</u>				
		<u>CHEQUES EN TRANSITO</u>				
SUMAS			\$ 5,197,745.67	\$ -	\$ -	\$ 5,197,745.67
SALDO CONCILIADO				\$ 5,197,745.67	\$ 5,197,745.67	
SUMAS IGUALES			\$ 5,197,745.67	\$ 5,197,745.67	\$ 5,197,745.67	\$ 5,197,745.67

HECHO POR



L.A.E. ADRIAN EL SALOMON HERNANDEZ
CONTABILIDAD

REVISADO POR



L.G. EBERARDO RODRIGUEZ ORTIZ
DIR. DE ADMINISTRACION Y FINANZAS

AUTORIZADO POR



MTRO. OSCAR FERNANDO LOPEZ ELIZONDO
RECTOR

UNIVERSIDAD TECNOLÓGICA DEL NORTE DE COAHUILA
 CARRETERA CARRETERA 57 KM 18 SN PISO 0 DEPTO. 0

 PIEDRAS NEGRAS CENTRO
 PIEDRAS NEGRAS COAH. C.P. 26000
 SUCURSAL: 0088 PIEDRAS NEGRAS
 TIPO DE ENVÍO: CORREO

 NO. DE CLIENTE: 09800297
 RFC: UTN980430815

 DATOS DE SUCURSAL:
 PLAZA:
 DIRECCIÓN: JIMENEZ 514 RESIDENCIAL LAS FUENTES
 TELÉFONO: 7825349

INFORMACIÓN DEL PERIODO

Periodo	Del 01/Mayo/2022 al 31/Mayo/2022
Fecha de corte	31/Mayo/2022
Moneda	PESOS

RESUMEN INTEGRAL

Producto	No. de Cuenta	CLABE	Saldo anterior	Saldo al corte
ENLACE GLOBAL PM S/INTERESES	1164868439	072 075 01164868439 3	\$5,828,395.41	\$5,197,745.67
TOTAL			\$5,828,395.41	\$5,197,745.67

DETALLE
ENLACE GLOBAL PM S/INT. ▼
Resumen del periodo

Saldo inicial del periodo	\$ 5,828,395.41
+ Total de depósitos	\$ 3,002,241.00
- Total de retiros	\$ 3,632,768.94
+ Intereses Netos Ganados	\$ 0.00
- Total de comisiones Cobradas / Pagadas	\$ 105.00
- IVA sobre comisiones (16%)	\$ 16.80
- Intereses Cobrados / Pagados	\$ 0.00
Saldo actual	\$ 5,197,745.67
Saldo disponible al día*	\$ 5,197,745.67

Saldo Promedio

Saldo promedio mínimo	\$ 0.00
En el Periodo 01 May al 31 May:	\$ 5,015,792.27
Días que comprende el periodo	31

Intereses devengados

Tasa Bruta Anual	0.00%
Interés Tasa Bruta Anual	\$ 0.00
Retención de ISR	\$ 0.00

INTERESES NETOS GANADOS \$ 0.00

Saldo no disponible al día

Depósitos de Cheques S.B.C.	\$ 0.00
Ret. Garantía Líquida	\$ 0.00
Comisiones pendientes de aplicar	\$ 0.00
Compras no aplicadas	\$ 0.00
TOTAL	\$ 0.00

Resumen de comisiones

Cheques girados	0
Cheques girados sin comisión	0
Cheques girados con comisión	0
Importe de la comisión	\$ 0.00
Por cheques devueltos	\$ 0.00
Otras comisiones	\$ 105.00

ENLACE GLOBAL PM S/INTERESES

(Saldo inicial de \$5,828,395.41)



DEPÓSITOS	\$3,002,241.00
RETIROS	\$3,632,768.94
COMISIONES	\$105.00
OTROS CARGOS	\$16.80
SALDO FINAL	\$5,197,745.67

Línea Directa para su empresa:

 Ciudad de México: (55) 5140 5640 | Monterrey: (81) 8156 9640 | Guadalajara: (33) 3669 9640 | Resto del país: 800 - DIRECTA (3473282) | Visita nuestra página: www.banorte.com
 Banco Mercantil del Norte S.A. Institución de Banca Múltiple Grupo Financiero Banorte, Av. Revolución No. 3000, Colonia Privilegiada C.R.4830, Monterrey Nuevo León. RFC 80M113209027

DETALLE DE MOVIMIENTOS (PESOS) ▼				
Enlace Global Pm S/Intereses				
FECHA	DESCRIPCIÓN / ESTABLECIMIENTO	MONTO DEL DEPOSITO	MONTO DEL RETIRO	SALDO
30-ABR-22	SALDO ANTERIOR			5,828,395.41
05-MAY-22	COMPRA ORDEN DE PAGO SPEI 0050522 =REFERENCIA CTA/CLABE: 044075193048164987, BEM SPEI BCD:044 BENEF:CLAUDIA GARCIA HERNANDE (DATO NO VERIF POR ESTA INST), PAGO DE LA FACTURA B6912 CVE RASTREO: 8846APR2202205051707909967 RFC: GAHC840707/VS IVA: 00000000000.00 SCOTIABANK HORA LIQ: 10:10:58		30,972.00	5,797,423.41
05-MAY-22	COMISION ORDEN DE PAGO SPEI REFERENCIA: 0050522		5.00	5,797,418.41
05-MAY-22	I.V.A. ORDEN DE PAGO SPEI REFERENCIA: 0050522		0.80	5,797,417.61
05-MAY-22	COMPRA ORDEN DE PAGO SPEI 0050522 =REFERENCIA CTA/CLABE: 012063015273381916, BEM SPEI BCD:012 BENEF:EDGAR ALAN DE HOYOS FLORE (DATO NO VERIF POR ESTA INST), PAGO DE LA FACTURA 71408 CVE RASTREO: 8846APR1202205051707915314 RFC: HOFE950823V92 IVA: 00000000000.00 BBVA BANCOMER HORA LIQ: 10:14:18		37,218.60	5,760,199.01
05-MAY-22	COMISION ORDEN DE PAGO SPEI REFERENCIA: 0050522		5.00	5,760,194.01
05-MAY-22	I.V.A. ORDEN DE PAGO SPEI REFERENCIA: 0050522		0.80	5,760,193.21
05-MAY-22	CARGO POR PAGO CONCENTRACION BEM COMISION FEDERA 000000000013559908065712205130001686632 AL RFC C55160330CP7 RAS 88462125018920088924 FAC 088924		168,663.00	5,591,530.21
10-MAY-22	TRASPASO A CUENTA PROPIA 0000100522 IVA:00000000.00, A LA CUENTA 0326637409 TRASPASO ISR ABRIL 2022 AL R.F.C. UTN980430815		341,843.07	5,249,687.14
10-MAY-22	TRASPASO A CUENTA PROPIA 0000100522 IVA:00000000.00, A LA CUENTA 0326637409 TRASPASO P. PAGO IMM5 ABRIL 22 AL R.F.C. UTN980430815		532,779.82	4,716,907.32
13-MAY-22	TRASPASO A CUENTA PROPIA 0000130522 IVA:00000000.00, A LA CUENTA 0326637409 TRASPASO POR PAGO Q9 MAYO 22 AL R.F.C. UTN980430815		842,999.13	3,873,908.19
13-MAY-22	TRASPASO A CUENTA PROPIA 0000130522 IVA:00000000.00, A LA CUENTA 0326637409 TRASPASO TENENCIAS Q9 P FEDE. AL R.F.C. UTN980430815		9,007.27	3,864,900.92
13-MAY-22	TRASPASO A CUENTA DE TERCEROS 0000130522 IVA:00000000.00, A LA CUENTA: 0580422975 PAGO 1ER QUINCENA MAYO 22 FEDERAL AL R.F.C. PGV9908120N7		1,152.00	3,863,748.92
13-MAY-22	COMPRA ORDEN DE PAGO SPEI 0130522 =REFERENCIA CTA/CLABE: 021075040550730506, BEM SPEI BCD:021 BENEF:HECTOR SALAZAR MARTINE (DATO NO VERIF POR ESTA INST), PAGO 1ER QUINCENA MAYO 2022 FEDERAL CVE RASTREO: 8846APR2202205131718991137 RFC: SANH660320642 IVA: 00000000000.00 HSBC HORA LIQ: 13:54:36		3,995.00	3,859,753.92
13-MAY-22	COMISION ORDEN DE PAGO SPEI REFERENCIA: 0130522		5.00	3,859,748.92
13-MAY-22	I.V.A. ORDEN DE PAGO SPEI REFERENCIA: 0130522		0.60	3,859,748.12
13-MAY-22	COMPRA ORDEN DE PAGO SPEI 0130522 =REFERENCIA CTA/CLABE: 014075655008549366, BEM SPEI BCD:014 BENEF:LABORATORIO Y RAYOS S S (DATO NO VERIF POR ESTA INST), PAGO 1ER QUINCENA MAYO 2022 FEDERAL CVE RASTREO: 8846APR1202205131719009706 RFC: LRE730101998 IVA: 00000000000.00 SANTANDER HORA LIQ: 14:00:03		533.35	3,859,214.77
13-MAY-22	COMISION ORDEN DE PAGO SPEI REFERENCIA: 0130522		5.00	3,859,209.77
13-MAY-22	I.V.A. ORDEN DE PAGO SPEI REFERENCIA: 0130522		0.80	3,859,208.97
13-MAY-22	TRASPASO A CUENTA DE TERCEROS 0000130522 IVA:00000000.00, A LA CUENTA: 0853136305 PAGO 1ER QUINCENA MAYO 2022 FEDERAL AL R.F.C. FME121221MS7		682.00	3,858,526.97
13-MAY-22	COMPRA ORDEN DE PAGO SPEI 0130522 =REFERENCIA CTA/CLABE: 012060014443702442, BEM SPEI BCD:012 BENEF:MYRIAM YUDYTT MONTELDNGO LOPE (DATO NO VERIF POR ESTA INST), PAGO 1ER QUINCENA MAYO 2022 CVE RASTREO: 8846APR2202205131719078544 RFC: MOLM820209G25 IVA: 00000000000.00 BBVA BANCOMER HORA LIQ: 14:19:08		5,684.67	3,852,842.30
13-MAY-22	COMISION ORDEN DE PAGO SPEI REFERENCIA: 0130522		5.00	3,852,837.30
13-MAY-22	I.V.A. ORDEN DE PAGO SPEI REFERENCIA: 0130522		0.80	3,852,836.50
13-MAY-22	COMPRA ORDEN DE PAGO SPEI 0130522 =REFERENCIA CTA/CLABE: 012075027933017962, BEM SPEI BCD:012 BENEF:MAGDALENA GONZALEZ DE LA CRU (DATO NO VERIF POR ESTA INST), PAGO 1ER QUINCENA MAYO 2022 CVE RASTREO: 8846APR2202205131719099652 RFC: GOCM710802 IVA: 00000000000.00 BBVA BANCOMER HORA LIQ: 14:24:22		5,784.91	3,847,051.59
13-MAY-22	COMISION ORDEN DE PAGO SPEI REFERENCIA: 0130522		5.00	3,847,046.59
13-MAY-22	I.V.A. ORDEN DE PAGO SPEI REFERENCIA: 0130522		0.80	3,847,045.79
13-MAY-22	TRASPASO A CUENTA DE TERCEROS 0000130522 IVA:00000000.00, A LA CUENTA: 0288246963 PAGO 1ER QUINCENA MAYO 2022 AL R.F.C. COAV791216UYD		1,678.49	3,845,367.30

Línea Directa para su empresa:

 Ciudad de México: (55) 5140 5640 | Monterrey: (81) 8156 9640 | Guadalajara: (33) 3669 9040 | Resto del país: 800 - DIRECTA (3473282) | Visita nuestra página: www.banorte.com
 Banca Mercantil de Norte S.A. Institución de Banca Múltiple Grupo Financiero Banorte, Av. Brevilán No. 3300, Colonia Polanco C.F. 4810, Monterrey Nueva León. RFC: E38711209127

DETALLE DE MOVIMIENTOS (PESOS) (CONTINUACIÓN) ▼				
Enlace Global Pm S/Intereses				
FECHA	DESCRIPCIÓN / ESTABLECIMIENTO	MONTO DEL DEPOSITO	MONTO DEL RETIRO	SALDO
16-MAY-22	COMPRA ORDEN DE PAGO SPEI 0160522 =REFERENCIA CTA/CLABE: 012068004762370020, BEM SPEI BCD:012 BENEF:GERARDO CARLOS CAMPOS PERE (DATO NO VERIF POR ESTA INST), PAGO DE LA FACTURA GECA 44 CVE RASTREO: 8846APR1202205161722956081 RFC: CAPG7411125N3 IVA: 00000000000.00 BBVA BANCOMER HORA LIQ: 11:55:39		228,644.04	3,616,723.26
16-MAY-22	COMISION ORDEN DE PAGO SPEI REFERENCIA: 0160522		5.00	3,616,718.26
16-MAY-22	L.V.A. ORDEN DE PAGO SPEI REFERENCIA: 0160522		0.80	3,616,717.46
16-MAY-22	COMPRA ORDEN DE PAGO SPEI 0160522 =REFERENCIA CTA/CLABE: 002068701332192598, BEM SPEI BCD:002 BENEF:JOSE LUIS RIOS ZAMOR (DATO NO VERIF POR ESTA INST), PAGO DE LA FACTURA 117 VIGILANCIA ABRIL CVE RASTREO: 8846APR1202205161722964219 RFC: RIZL910427QW1 IVA: 00000000000.00 BANAMEX HORA LIQ: 11:59:55		139,624.57	3,477,092.89
16-MAY-22	COMISION ORDEN DE PAGO SPEI REFERENCIA: 0160522		5.00	3,477,087.89
16-MAY-22	L.V.A. ORDEN DE PAGO SPEI REFERENCIA: 0160522		0.80	3,477,087.09
17-MAY-22	TRASPASO A CUENTA DE TERCEROS 0000170522 IVA:00000000.00 , A LA CUENTA: 0624207218 PAGO DE LA FACTURA FDI101284 AL R.F.C. MPN090618D58		21,852.18	3,455,234.91
23-MAY-22	DEPOSITO DE CUENTA DE TERCEROS 0000025661 DE LA CUENTA 1173288477 Pago de la solicitud 25661	3,002,241.00		6,457,475.91
26-MAY-22	TRASPASO A CUENTA DE TERCEROS 0000260522 IVA:00000000.00 , A LA CUENTA: 0825328424 PAGO DE LA FACTURA F143533 AL R.F.C. JFE100924EG0		27,919.17	6,429,556.74
26-MAY-22	TRASPASO A CUENTA DE TERCEROS 0000260522 IVA:00000000.00 , A LA CUENTA: 0276529328 PAGO DE LA FACTURA SFC 539 AL R.F.C. ROSC7402012D8		98,010.00	6,331,546.74
26-MAY-22	TRASPASO A CUENTA DE TERCEROS 0000260522 IVA:00000000.00 , A LA CUENTA: 0262012883 PAGO DE LA FACTURA 18243 AL R.F.C. CB910918NSA		6,705.44	6,324,837.30
26-MAY-22	COMPRA ORDEN DE PAGO SPEI 0260522 =REFERENCIA CTA/CLABE: 036075500462270278, BEM SPEI BCD:036 BENEF:YOLANDA GONZALEZ REYE (DATO NO VERIF POR ESTA INST), PAGO DE LA FACTURA A15 CVE RASTREO: 8846APR2202205261735242070 RFC: GORY601028DXA IVA: 00000000000.00 INBURSA HORA LIQ: 13:11:43		8,945.40	6,315,887.90
26-MAY-22	COMISION ORDEN DE PAGO SPEI REFERENCIA: 0260522		5.00	6,315,882.90
26-MAY-22	L.V.A. ORDEN DE PAGO SPEI REFERENCIA: 0260522		0.80	6,315,882.10
26-MAY-22	TRASPASO A CUENTA PROPIA 0002652022 IVA:00000000.00 , A LA CUENTA 0326637409 TRASPASO P.VACACIONAL FEDERAL AL R.F.C. UTV980430815		175,585.44	6,140,296.66
27-MAY-22	COMPRA ORDEN DE PAGO SPEI 0270522 =REFERENCIA CTA/CLABE: 012075001937245811, BEM SPEI BCD:012 BENEF:BIOLOGICOS Y FARMACOS ASISTENCI (DATO NO VERIF POR ESTA INST), PAGO DE LA FACTURA A28602 CVE RASTREO: 8846APR1202205271737029188 RFC: BFA13051490 IVA: 00000000000.00 BBVA BANCOMER HORA LIQ: 14:01:56		2,027.00	6,138,269.66
27-MAY-22	COMISION ORDEN DE PAGO SPEI REFERENCIA: 0270522		5.00	6,138,264.66
27-MAY-22	L.V.A. ORDEN DE PAGO SPEI REFERENCIA: 0270522		0.80	6,138,263.86
30-MAY-22	COMPRA ORDEN DE PAGO SPEI 0300522 =REFERENCIA CTA/CLABE: 021068040584238311, BEM SPEI BCD:021 BENEF:CARLOS JOEL FLORES SOTEL (DATO NO VERIF POR ESTA INST), PAGO DE LA FACTURA T1642 CVE RASTREO: 8846APR1202205301740078597 RFC: FOSC840411TZA IVA: 00000000000.00 HSBC HORA LIQ: 09:51:39		14,113.02	6,124,150.84
30-MAY-22	COMISION ORDEN DE PAGO SPEI REFERENCIA: 0300522		5.00	6,124,145.84
30-MAY-22	L.V.A. ORDEN DE PAGO SPEI REFERENCIA: 0300522		0.80	6,124,145.04
30-MAY-22	COMPRA ORDEN DE PAGO SPEI 0300522 =REFERENCIA CTA/CLABE: 021068040584238311, BEM SPEI BCD:021 BENEF:CARLOS JOEL FLORES SOTEL (DATO NO VERIF POR ESTA INST), PAGO DE LA FACTURA T1641 CVE RASTREO: 8846APR2202205301740101552 RFC: FOSC840411TZA IVA: 00000000000.00 HSBC HORA LIQ: 10:06:04		7,540.00	6,116,605.04
30-MAY-22	COMISION ORDEN DE PAGO SPEI REFERENCIA: 0300522		5.00	6,116,600.04
30-MAY-22	L.V.A. ORDEN DE PAGO SPEI REFERENCIA: 0300522		0.80	6,116,599.24
30-MAY-22	COMPRA ORDEN DE PAGO SPEI 0300522 =REFERENCIA CTA/CLABE: 021068040584238311, BEM SPEI BCD:021 BENEF:CARLOS JOEL FLORES SOTEL (DATO NO VERIF POR ESTA INST), PAGO DE LA FACTURA T1643 CVE RASTREO: 8846APR1202205301740107144 RFC: FOSC840411TZA IVA: 00000000000.00 HSBC HORA LIQ: 10:09:43		26,100.00	6,090,499.24
30-MAY-22	COMISION ORDEN DE PAGO SPEI REFERENCIA: 0300522		5.00	6,090,494.24
30-MAY-22	L.V.A. ORDEN DE PAGO SPEI REFERENCIA: 0300522		0.80	6,090,493.44

Línea Directa para su empresa:

 Ciudad de México: (55) 5140 5640 | Monterrey: (81) 8156 9640 | Guadalajara: (33) 3669 9040 | Resto del país: 800 - DIRECTA (3473282) | Visita nuestra página: www.banorte.com

Banco Mercantil del Norte S.A. Institución de Banca Múltiple Grupo Financiero Banorte, Av. Revolución No. 3000, Colonia Privilegiada C.F. 4830, Monterrey Nuevo León. RFC: B081113209927

DETALLE DE MOVIMIENTOS (PESOS) (CONTINUACIÓN) ▼				
Enlace Global Pm S/Intereses				
FECHA	DESCRIPCIÓN / ESTABLECIMIENTO	MONTO DEL DEPOSITO	MONTO DEL RETIRO	SALDO
30-MAY-22	COMPRA ORDEN DE PAGO SPEI 0300522 =REFERENCIA CTA/CLABE: 014075605927817514, BEM SPEI BCO:014 BENEF:AIDE MARTINEZ OSUN (DATO NO VERIF POR ESTA INST), PAGO DE LA FACTURA B4749 CVE RASTREO: 8846APR2202205301740136696 RFC: MAQA680105A37 IVA: 00000000000.00 SANTANDER HORA LIQ: 10:22:17		1,050.00	6,089,443.44
30-MAY-22	COMISION ORDEN DE PAGO SPEI REFERENCIA: 0300522		5.00	6,089,438.44
30-MAY-22	L.V.A. ORDEN DE PAGO SPEI REFERENCIA: 0300522		0.80	6,089,437.64
30-MAY-22	COMPRA ORDEN DE PAGO SPEI 0300522 =REFERENCIA CTA/CLABE: 014075605927817514, BEM SPEI BCO:014 BENEF:AIDE MARTINEZ OSUN (DATO NO VERIF POR ESTA INST), PAGO DE LA FACTURA B4748 CVE RASTREO: 8846APR1202205301740152348 RFC: MAQA680105A37 IVA: 00000000000.00 SANTANDER HORA LIQ: 10:30:41		37.50	6,089,400.14
30-MAY-22	COMISION ORDEN DE PAGO SPEI REFERENCIA: 0300522		5.00	6,089,395.14
30-MAY-22	L.V.A. ORDEN DE PAGO SPEI REFERENCIA: 0300522		0.80	6,089,394.34
30-MAY-22	TRASPASO A CUENTA DE TERCEROS 0000300522 IVA:00000000.00 , A LA CUENTA: 0825328424 PAGO DE LA FACTURA F145029 AL R.F.C. JFE100924E60		483.02	6,088,911.32
30-MAY-22	TRASPASO A CUENTA PROPIA 0000300522 IVA:00000000.00 , A LA CUENTA 0326637409 PAGO ZDA NOMINA MAYO FEDERAL AL R.F.C. UTN980430815		847,932.02	5,240,978.40
30-MAY-22	COMPRA ORDEN DE PAGO SPEI 0300522 =REFERENCIA CTA/CLABE: 021180063913294098, BEM SPEI BCO:021 BENEF:JORGE NORIEGA ZENTEN (DATO NO VERIF POR ESTA INST), PAGO PUBLICACION ART DETERMINAR FACTORE CVE RASTREO: 8846APR1202205301740791705 RFC: NOZ7701002193 IVA: 00000000000.00 HSBC HORA LIQ: 14:50:02		1,740.00	5,239,238.40
30-MAY-22	COMISION ORDEN DE PAGO SPEI REFERENCIA: 0300522		5.00	5,239,233.40
30-MAY-22	L.V.A. ORDEN DE PAGO SPEI REFERENCIA: 0300522		0.80	5,239,232.60
30-MAY-22	COMPRA ORDEN DE PAGO SPEI 0300522 =REFERENCIA CTA/CLABE: 021180063913294098, BEM SPEI BCO:021 BENEF:JORGE NORIEGA ZENTEN (DATO NO VERIF POR ESTA INST), PAGO PUBLICACION PROESIS INTELIGENTE CVE RASTREO: 8846APR2202205301740799503 RFC: NOZ7701002193 IVA: 00000000000.00 HSBC HORA LIQ: 14:53:57		1,740.00	5,237,492.60
30-MAY-22	COMISION ORDEN DE PAGO SPEI REFERENCIA: 0300522		5.00	5,237,487.60
30-MAY-22	L.V.A. ORDEN DE PAGO SPEI REFERENCIA: 0300522		0.80	5,237,486.80
30-MAY-22	COMPRA ORDEN DE PAGO SPEI 0300522 =REFERENCIA CTA/CLABE: 030685900027308694, BEM SPEI BCO:030 BENEF:INVEPY Y ASOCIADOS S (DATO NO VERIF POR ESTA INST), PAGO INSCRIPCION UTKC RELEEM 2022 CVE RASTREO: 8846APR1202205301740819175 RFC: IAS160414BA2 IVA: 00000000000.00 BAJIO HORA LIQ: 15:02:08		12,574.40	5,224,912.40
30-MAY-22	COMISION ORDEN DE PAGO SPEI REFERENCIA: 0300522		5.00	5,224,907.40
30-MAY-22	L.V.A. ORDEN DE PAGO SPEI REFERENCIA: 0300522		0.80	5,224,906.60
30-MAY-22	COMPRA ORDEN DE PAGO SPEI 0300522 =REFERENCIA CTA/CLABE: 012075027933017962, BEM SPEI BCO:012 BENEF:MAGDALENA GONZALEZ DE LA CRU (DATO NO VERIF POR ESTA INST), PAGO PENSION ZDA QUINCENA DE MAYO 2022 CVE RASTREO: 8846APR2202205301740900756 RFC: GOCM710802 IVA: 00000000000.00 BBVA BANCOMER HORA LIQ: 15:38:59		5,768.09	5,219,137.61
30-MAY-22	COMISION ORDEN DE PAGO SPEI REFERENCIA: 0300522		5.00	5,219,132.61
30-MAY-22	L.V.A. ORDEN DE PAGO SPEI REFERENCIA: 0300522		0.80	5,219,131.81
30-MAY-22	COMPRA ORDEN DE PAGO SPEI 0300522 =REFERENCIA CTA/CLABE: 012060014443702442, BEM SPEI BCO:012 BENEF:MYRIAM YUDYTT MONTELOMGO LOPE (DATO NO VERIF POR ESTA INST), PAGO PENSION ZDA QUINCENA MAYO 2022 CVE RASTREO: 8846APR1202205301740905632 RFC: MOLM820209G25 IVA: 00000000000.00 BBVA BANCOMER HORA LIQ: 15:41:22		5,670.95	5,213,460.86
30-MAY-22	COMISION ORDEN DE PAGO SPEI REFERENCIA: 0300522		5.00	5,213,455.86
30-MAY-22	L.V.A. ORDEN DE PAGO SPEI REFERENCIA: 0300522		0.80	5,213,455.06
30-MAY-22	TRASPASO A CUENTA DE TERCEROS 0000300522 IVA:00000000.00 , A LA CUENTA: 0288246963 PAGO PENSION ZDA QUINCENA MAYO 2022 AL R.F.C. CONV791216U10		1,707.21	5,211,747.85
30-MAY-22	TRASPASO A CUENTA DE TERCEROS 0000300522 IVA:00000000.00 , A LA CUENTA: 0580422975 PAGO ZDA QUINCENA MAYO 2022 AL R.F.C. PGV9908120N7		1,152.00	5,210,595.85
30-MAY-22	COMPRA ORDEN DE PAGO SPEI 0300522 =REFERENCIA CTA/CLABE: 021075040550730506, BEM SPEI BCO:021 BENEF:HECTOR SALAZAR MARTINE (DATO NO VERIF POR ESTA INST), PAGO ZDA QUINCENA MAYO 2022 FEDERAL CVE RASTREO: 8846APR1202205301740934451 RFC: SAMH660320642 IVA: 00000000000.00 HSBC HORA LIQ: 15:53:06		4,325.00	5,206,270.85
30-MAY-22	COMISION ORDEN DE PAGO SPEI REFERENCIA: 0300522		5.00	5,206,265.85
30-MAY-22	L.V.A. ORDEN DE PAGO SPEI REFERENCIA: 0300522		0.80	5,206,265.05

Línea Directa para su empresa:

 Ciudad de México: (55) 5140 5640 | Monterrey: (81) 8156 9640 | Guadalajara: (33) 3669 9040 | Resto del país: 800 - DIRECTA (3473282) | Visita nuestra página: www.banorte.com
 Banco Mexicano del Norte S.A. Institución de Banca Múltiple Grupo Financiero Banorte, Av. Revolución No. 3006, Colonia Privilegio C.F. 48130, Monterrey Nuevo León. RFC: 80M0113209127

DETALLE DE MOVIMIENTOS (PESOS) (CONTINUACIÓN) ▼				
Enlace Global Pm S/Intereses				
FECHA	DESCRIPCIÓN / ESTABLECIMIENTO	MONTO DEL DEPÓSITO	MONTO DEL RETIRO	SALDO
30-MAY-22	TRASPASO A CUENTA PROPIA 0000300522 IVA:00000000.00 , A LA CUENTA 0326637409 TRASPASO TENENCIAS 20 MAYO FED AL R.F.C. UTR980430815		8,519.38	5,197,745.67

OTROS ▼	
Informe de Depósitos en efectivo (IDE) mayores a \$15,000 pesos	
Mes:	MAYO de 2022
Excedentes de depósitos	\$ 913,518.64
Tipo de Cambio	\$ 19.5965
Resumen por cliente del ejercicio 2022	
Monto de excedente de depósitos	\$ 4,278,655.57

*Los depósitos en efectivo presentados en el presente informe son aquellos que exceden la cantidad de \$15,000 (Quince mil pesos 00/100) de forma acumulada en todas las cuentas bajo titularidad del cliente dentro de un mes calendario.

MENSAJES IMPORTANTES

ESTIMADO CLIENTE, LE INFORMAMOS QUE LAS CONSTANCIAS FISCALES DEL EJERCICIO 2021 CORRESPONDIENTES A SUS CUENTAS INVERSIONES A PLAZO, FONDOS DE INVERSIÓN, INVERSIONES DE MESA DE DINERO Y CRÉDITOS HIPOTECARIOS, SE ENCUENTRAN A SU DISPOSICIÓN PARA SU CONSULTA. PUEDE DESCARGARLOS DESDE BANCO EN LÍNEA, DANDO CLIC EN LA IMAGEN DE SU USUARIO DEBAJO DEL BOTÓN "SALIR", ELIGE LA OPCIÓN "CONSTANCIAS DE INTERÉS REAL" PARA SELECCIONAR EL PERÍODO, O SI LO PREFIERE, SOLICÍTALA(S) EN CUALQUIERA DE NUESTRAS SUCURSALES. EN CASO DE DUDAS O PARA MAYOR INFORMACIÓN, ESTAMOS A SUS ÓRDENES EN BANORTE DONDE UNO DE NUESTROS EJECUTIVOS CON GUSTO LO PODRÁ ATENDER.

Advertencia: Incumplir sus obligaciones le puede generar comisiones.
El presente estado de cuenta no es un comprobante fiscal.

La fecha de corte coincide con la fecha de terminación del periodo que se señala en el presente estado de cuenta. Las operaciones efectuadas durante los días no laborales o después de la hora de corte de fin de día serán consideradas en nuestra contabilidad como realizadas en el siguiente día hábil bancario. Usted dispone de 90 días después de la fecha de corte para objetar la información contenida en su estado de cuenta, de no hacerlo se asumirá su conformidad al respecto.

Cuando no reciba su estado de cuenta durante los 20 días siguientes de la fecha de corte, y no haya dado instrucciones para que no se le envíe, favor de solicitarlo en su sucursal.

En el caso de avisos de modificaciones al contrato de adhesión, recuerde que, si así lo decide, tiene derecho a solicitar la cancelación de su cuenta dentro de los 30 días naturales posteriores a la notificación recibida, sin responsabilidad alguna a su cargo cubriendo, en su caso, los adeudos que se hayan generado a la fecha.

Aviso de privacidad

Ponemos a su disposición el Aviso de Privacidad en www.banorte.com en el entendido de que su información será tratada con sujeción a los fines establecidos en el referido Aviso de Privacidad.

Consultas, Reclamaciones, y Aclaraciones

Banco Mercantil del Norte S.A. Institución de Banca Múltiple, Grupo Financiero Banorte recibe las consultas, reclamaciones o aclaraciones, a través de su Unidad Especializada de Atención a Usuarios (UNE), ubicada en Av. Paseo de la Reforma 195 Piso 1, Colonia Cuauhtémoc, C.P. 06500, Alcaldía Cuauhtémoc, Ciudad de México, Correo electrónico: une@banorte.com, o al Teléfono: 800 627 2292 así como en cualquiera de sus sucursales. En el caso de no obtener una respuesta satisfactoria o en el caso de requerir consultar y/o comparar información sobre comisiones podrá acudir a la Comisión Nacional para la Protección y Defensa de los Usuarios de Servicios Financieros www.condusef.gob.mx con número telefónico de atención en la Ciudad de México (55) 5340 0999 y desde el interior de la República el 800 999 8080.

Línea Directa para su empresa:

Ciudad de México: (55) 5140 5640 | Monterrey: (81) 8134 9640 | Guadalajara: (33) 3669 9640 | Resto del país: 800 - DIRECTA (3473282) | Visita nuestra página: www.banorte.com

Banco Mercantil del Norte S.A. Institución de Banca Múltiple Grupo Financiero Banorte, Av. Revolución No. 3000, Colonia Primavera C.F. 4830, Monterrey Nuevo León. RFC: B081113200027

Referencia de Abreviaturas

ABO	Abono	COM	Comisión	EDO	Estado	O/B	Otro Banco
ATM	Cajero Automático	CONS	Consulta	I.S.R	Impuesto Sobre la Renta	PZO	Plazo
BTE	Banorte	CPA	Compra	I.V.A	Impuesto al Valor Agregado	R.F.C	Registro Federal de Causantes
CAM	Cámara de compensación	CTA	Cuenta	INT	Interés (es)	REV	Reverso
CAP	Capital	DEP	Depósito	INTBC	Interbancaria	S.B.C	Saldo salvo Buen Cobro
CHEQ/CHQ	Cheque	DEV	Devolución	INV	Inversión	VEN	Ventanilla
CLABE	Clave Bancaria Estandarizada	DISP	Disposición/Dispersión	LIQ	Liquidación (Pago)		



Los productos anteriormente descritos se encuentran protegidos por el Instituto para la Protección del Ahorro Bancario (IPAB) hasta por un monto equivalente a 400,000 UDI por cliente, por Institución. Lo anterior de conformidad con las disposiciones legales que regulan a dicho Instituto. Vista la página www.ipab.org.mx

Línea Directa para su empresa:

Ciudad de México: (55) 5140 5640 | Monterrey: (81) 8156 9640 | Guadalajara: (33) 3669 9640 | Resto del país: 800 - DIRECTA (3473282) | Visita nuestra página: www.banorte.com
 Banco Intercontinental del Norte S.A. Institución de Banca Múltiple Grupo Financiero Banorte, Av. Revolución No. 3000, Colonia Primavera C.P.44830, Monterrey Nuevo León. RFC: 03011320937

UNIVERSIDAD TECNOLÓGICA DEL NORTE DE COAHUILA

ORGANISMO DESCENTRALIZADO DEL GOBIERNO DEL ESTADO

CONCILIACION BANCARIA AL 31 DE MAYO DEL 2022

BANCO MERCANTIL DEL NORTE CTA. No. 1164868420 ESTATAL 2022

FECHA DE EXP. DE CH.	No. CH.	CONCEPTO	LIBROS		BANCOS	
			DEBE	HABER	DEBE	HABER
		SALDOS	\$ 4,291,246.06			\$ 4,291,246.06
		<u>DEPOSITOS NO REGISTRADOS</u>				
		<u>CARGOS NO REGISTRADOS</u>				
		<u>CHEQUES EN TRANSITO</u>				
SUMAS			\$ 4,291,246.06	\$ -	\$ -	\$ 4,291,246.06
SALDO CONCILIADO			\$ 4,291,246.06	\$ 4,291,246.06	\$ 4,291,246.06	\$ 4,291,246.06
SUMAS IGUALES			\$ 4,291,246.06	\$ 4,291,246.06	\$ 4,291,246.06	\$ 4,291,246.06

HECHO POR

 L.A.E. ADRIAN E. SALOMÓN HERNÁNDEZ
 CONTABILIDAD

REVISADO POR

 L.C. EBERARDO VÁZQUEZ ORTIZ
 DIR. DE ADMINISTRACION Y FINANZAS

AUTORIZADO POR

 MTRD. OSCAR FERNANDO LÓPEZ ELIZONDO
 RECTOR

UNIVERSIDAD TECNOLÓGICA DEL NORTE DE COAHUILA
 CARRETERA CARRETERA 57 KM 18 SN PISO 0 DEPTO. 0

 PIEDRAS NEGRAS CENTRO
 PIEDRAS NEGRAS COAH. C.P. 26000
 SUCURSAL: 0088 PIEDRAS NEGRAS
 TIPO DE ENVÍO: CORREO

 NO. DE CLIENTE: 09800297
 RFC: UTN980430815

 DATOS DE SUCURSAL:
 PLAZA:
 DIRECCIÓN: JIMENEZ 514 RESIDENCIAL LAS FUENTES
 TELEFONO: 7825349

INFORMACIÓN DEL PERIODO

 Periodo Del 01/Mayo/2022 al 31/Mayo/2022
 Fecha de corte 31/Mayo/2022
 Moneda PESOS

RESUMEN INTEGRAL

Producto	No. de Cuenta	CLABE	Saldo anterior	Saldo al corte
ENLACE GLOBAL PM S/INTERESES	1164868420	072 075 01164868420 9	\$2,169,111.37	\$4,291,246.06
TOTAL			\$2,169,111.37	\$4,291,246.06

DETALLE ENLACE GLOBAL PM S/INT. ▾
Resumen del periodo

Saldo inicial del periodo	\$ 2,169,111.37
+ Total de depósitos	\$ 2,620,988.88
- Total de retiros	\$ 498,813.59
+ Intereses Netos Ganados	\$ 0.00
- Total de comisiones Cobradas / Pagadas	\$ 35.00
- IVA sobre comisiones (16%)	\$ 5.60
- Intereses Cobrados / Pagados	\$ 0.00
Saldo actual	\$ 4,291,246.06
Saldo disponible al día*	\$ 4,291,246.06

Saldo Promedio

Saldo promedio mínimo	\$ 0.00
En el Periodo 01 May al 31 May:	\$ 2,817,413.85
Días que comprende el periodo	31

Intereses devengados

Tasa Bruta Anual	0.00%
Interés Tasa Bruta Anual	\$ 0.00
Retención de ISR	\$ 0.00

INTERESES NETOS GANADOS \$ 0.00

Saldo no disponible al día

Depósitos de Cheques S.B.C.	\$ 0.00
Ret. Garantía Líquida	\$ 0.00
Comisiones pendientes de aplicar	\$ 0.00
Compras no aplicadas	\$ 0.00
TOTAL	\$ 0.00

Resumen de comisiones

Cheques girados	0
Cheques girados sin comisión	0
Cheques girados con comisión	0
Importe de la comisión	\$ 0.00
Por cheques devueltos	\$ 0.00
Otras comisiones	\$ 35.00

ENLACE GLOBAL PM S/INTERESES

(Saldo inicial de \$2,169,111.37)



DEPÓSITOS	\$2,620,988.88
RETIROS	\$498,813.59
COMISIONES	\$35.00
OTROS CARGOS	\$5.60
SALDO FINAL	\$4,291,246.06

Línea Directa para su empresa:

 Ciudad de México: (55) 5140 5640 | Monterrey: (81) 8156 9640 | Guadalajara: (33) 3669 9040 | Resto del país: 800 - DIRECTA (3473282) | Visita nuestra página: www.banorte.com
 Banca Mercantil del Norte S.A. Institución de Banca Múltiple Grupo Financiero Banorte, Av. Revolución No. 3006, Colonia Privilegio C.F. 48100, Monterrey Nuevo León. RFC: 8109113209527

DETALLE DE MOVIMIENTOS (PESOS) (CONTINUACIÓN) ▼				
Enlace Global Pm S/Intereses				
FECHA	DESCRIPCIÓN / ESTABLECIMIENTO	MONTO DEL DEPOSITO	MONTO DEL RETIRO	SALDO
20-MAY-22	COMPRA ORDEN DE PAGO SPEI 0200522 —REFERENCIA CTA/CLABE: 012068001985696814, BEM SPEI BCD:012 BENEF:CGN LOTO S (DATO NO VERIF POR ESTA INST), PAGO DE LA FACTURA C1371 CVE RASTREO: 8846APR2202205201728159007 RFC: CLO1412108N2 IVA: 000000000000.00 BBVA BANCOMER HORA LIQ: 11:01:22		17,307.69	3,185,294.86
20-MAY-22	COMISION ORDEN DE PAGO SPEI REFERENCIA: 0200522		5.00	3,185,289.86
20-MAY-22	L.V.A. ORDEN DE PAGO SPEI REFERENCIA: 0200522		0.80	3,185,289.06
20-MAY-22	TRASPASO A CUENTA DE TERCEROS 0000200522 IVA:00000000.00 , A LA CUENTA: 0403553035 PAGO DE LA FACTURA A20128 AL R.F.C. FLJ150909379		5,702.40	3,179,586.66
26-MAY-22	TRASPASO A CUENTA PROPIA 0002652022 IVA:00000000.00 , A LA CUENTA 0326637409 traspaso p. vacacional estatal AL R.F.C. U7N980430815		175,585.44	3,004,001.22
27-MAY-22	TRASPASO A CUENTA DE TERCEROS 0000270522 IVA:00000000.00 , A LA CUENTA: 0088008065 PAGO DE LA FACTURA FDI9283 AL R.F.C. TCC9403112JA		13,899.60	2,990,101.62
30-MAY-22	TRASPASO A CUENTA PROPIA 0000300522 IVA:00000000.00 , A LA CUENTA 0326637409 PAGO 2DA NOMINA MAYO ESTATAL AL R.F.C. U7N980430815		9,350.00	2,980,751.62
31-MAY-22	DEPOSITO DE CUENTA DE TERCEROS 000026189 DE LA CUENTA 0829105089 Pago de la solicitud 26189	1,310,494.44		4,291,246.06
OTROS ▼				
Informe de Depósitos en efectivo (IDE) mayores a \$15,000 pesos				
Mes:				MAYO de 2022
Excedentes de depósitos				\$ 913,518.64
Tipo de Cambio				\$ 19.5965
Resumen por cliente del ejercicio 2022				
Monto de excedente de depósitos				\$ 4,278,655.57

*Los depósitos en efectivo presentados en el presente informe son aquellos que exceden la cantidad de \$15,000 (Quince mil pesos 00/100) de forma acumulada en todas las cuentas bajo titularidad del cliente dentro de un mes calendario.

MENSAJES IMPORTANTES

ESTIMADO CLIENTE, LE INFORMAMOS QUE LAS CONSTANCIAS FISCALES DEL EJERCICIO 2021 CORRESPONDIENTES A SUS CUENTAS INVERSIONES A PLAZO, FONDOS DE INVERSION, INVERSIONES DE MESA DE DINERO Y CREDITOS HIPOTECARIOS, SE ENCUENTRAN A SU DISPOSICION PARA SU CONSULTA. PUEDE DESCARGARLOS DESDE BANCO EN LINEA, DANDO CLIC EN LA IMGEN DE SU USUARIO DEBAJO DEL BOTON "SALIR", ELIGE LA OPCION "CONSTANCIAS DE INTERES REAL" PARA SELECCIONAR EL PERIODO, O SI LO PREFERE, SOLICITELA(S) EN CUALQUIERA DE NUESTRAS SUCURSALES. EN CASO DE DUDAS O PARA MAYOR INFORMACION, ESTAMOS A SUS ORDENES EN BANORTE DONDE UNO DE NUESTROS EJECUTIVOS CON GUSTO LO PODRA ATENDER.

Advertencia: Incumplir sus obligaciones le puede generar comisiones.

El presente estado de cuenta no es un comprobante fiscal.

La fecha de corte coincide con la fecha de terminación del periodo que se señala en el presente estado de cuenta. Las operaciones efectuadas durante los días no laborales o después de la hora de corte de fin de día serán consideradas en nuestra contabilidad como realizadas en el siguiente día hábil bancario. Usted dispone de 90 días después de la fecha de corte para objetar la información contenida en su estado de cuenta, de no hacerlo se asumirá su conformidad al respecto.

Cuando no reciba su estado de cuenta durante los 20 días siguientes de la fecha de corte, y no haya dado instrucciones para que no se le envíe, favor de solicitarlo en su sucursal.

En el caso de avisos de modificaciones al contrato de adhesión, recuerde que, si así lo decide, tiene derecho a solicitar la cancelación de su cuenta dentro de los 30 días naturales posteriores a la notificación recibida, sin responsabilidad alguna a su cargo cubriendo, en su caso, los adeudos que se hayan generado a la fecha.

Aviso de privacidad

Ponemos a su disposición el Aviso de Privacidad en www.banorte.com en el entendido de que su información será tratada con sujeción a los fines establecidos en el referido Aviso de Privacidad.

Línea Directa para su empresa:

Ciudad de México: (55) 5140 5640 | Monterrey: (81) 8156 9640 | Guadalajara: (33) 3669 9040 | Resto del país: 800 - DIRECTA (3473282) | Visita nuestra página: www.banorte.com
Banco Mercantil del Norte S.A. Subsidiaria de Banca Múltiple Grupo Financiero Banorte, Av. Revolución No. 3000, Colonia Primavera C.P. 64810, Monterrey Nuevo León, RFC: E80211320927

Consultas, Reclamaciones, y Aclaraciones

Banco Mercantil del Norte S.A. Institución de Banca Múltiple, Grupo Financiero Banorte recibe las consultas, reclamaciones o aclaraciones, a través de su Unidad Especializada de Atención a Usuarios (UNE), ubicada en Av. Paseo de la Reforma 195 Piso 1, Colonia Cuauhtémoc, C.P. 06500, Alcaldía Cuauhtémoc, Ciudad de México, Correo electrónico: une@banorte.com, o al Teléfono: **800 627 2292** así como en cualquiera de sus sucursales. En el caso de no obtener una respuesta satisfactoria o en el caso de requerir consultar y/o comparar información sobre comisiones podrá acudir a la Comisión Nacional para la Protección y Defensa de los Usuarios de Servicios Financieros www.condusef.gob.mx con número telefónico de atención en la Ciudad de México (55) 5340 0999 y desde el interior de la República el **800 999 8080**.

Referencia de Abreviaturas

ABO	Abono	COM	Comisión	EDO	Estado	O/B	Otro Banco
ATM	Cajero Automático	CONS	Consulta	I.S.R	Impuesto Sobre la Renta	PZO	Plazo
BTE	Banorte	CPA	Compra	LVA	Impuesto al Valor Agregado	R.F.C	Registro Federal de Causantes
CAM	Cámara de compensación	CTA	Cuenta	INT	Interés (es)	REV	Reverso
CAP	Capital	DEP	Depósito	INTBC	Interbancaria	S.B.C	Saldo salvo Buen Cobro
CHEQ/CHQ	Cheque	DEV	Devolución	INV	Inversión	VEN	Ventanilla
CLABE	Clave Bancaria Estandarizada	DISP	Disposición/Dispersión	LIQ	Liquidación (Pago)		



Los productos anteriormente descritos se encuentran protegidos por el Instituto para la Protección del Ahorro Bancario (IPAB) hasta por un monto equivalente a 400,000 USD por cliente, por Institución. Lo anterior de conformidad con las disposiciones legales que regulan a dicho Instituto. Vista la página www.ipab.org.mx

Línea Directa para su empresa:

Ciudad de México: (55) 5140 5640 | Monterrey: (81) 8156 9640 | Guadalajara: (33) 3669 9040 | Resto del país: 800 - DIRECTA (3473282) | Visita nuestra página: www.banorte.com
 Banco Mercantil del Norte S.A. Institución de Banca Múltiple Grupo Financiero Banorte, Av. Revolución No. 1000, Colonia Primavera C.P. 64430, Monterrey Nuevo León. RFC: B889110299927

UNIVERSIDAD TECNOLÓGICA DEL NORTE DE COAHUILA

ORGANISMO DESCENTRALIZADO DEL GOBIERNO DEL ESTADO
CONCILIACION BANCARIA AL 31 MAYO DEL 2022
 BANCO MERCANTIL DEL NORTE CTA. No. 0088-02651-9 PROPIO

FECHA DE EXP. DE CH.	No. CH.	CONCEPTO	LIBROS		BANCOS	
			DEBE	HABER	DEBE	HABER
		SALDOS	\$ 13,571,394.99			\$ 13,571,394.99
		<u>DEPOSITOS NO REGISTRADOS</u>				
		<u>CARGOS NO REGISTRADOS</u>				
		<u>CHEQUES EN TRANSITO</u>				
SUMAS			\$ 13,571,394.99	\$ -	\$ -	\$ 13,571,394.99
SALDO CONCILIADO				\$ 13,571,394.99	\$ 13,571,394.99	
SUMAS IGUALES			\$ 13,571,394.99	\$ 13,571,394.99	\$ 13,571,394.99	\$ 13,571,394.99

HECHO POR

 L.A.E. ADRIÁN E. SALOMÓN HERNÁNDEZ
 CONTABILIDAD

REVISADO POR

 L.C. EBERARDO VAZQUEZ ORTIZ
 DIR. DE ADMINISTRACION Y FINANZAS

AUTORIZADO POR

 MTRD. OSCAR FERNANDO LOPEZ ELIZONDO
 HECTOR

UNIVERSIDAD TECNOLÓGICA DEL NORTE DE COAHUILA
 CARRETERA CARRETERA 57 KM 18 SN PISO 0 DEPTO. 0

 PIEDRAS NEGRAS CENTRO
 PIEDRAS NEGRAS COAH. C.P. 26000
 SUCURSAL: 0088 PIEDRAS NEGRAS
 TIPO DE ENVÍO: RETENIDO

 NO. DE CLIENTE: 09800297
 RFC: UTN980430815

 DATOS DE SUCURSAL:
 PLAZA:
 DIRECCIÓN: JIMENEZ 514 RESIDENCIAL LAS FUENTES
 TELÉFONO: 7825349

INFORMACIÓN DEL PERIODO

Periodo Del 01/Mayo/2022 al 31/Mayo/2022

Fecha de corte 31/Mayo/2022

Moneda PESOS

RESUMEN INTEGRAL

Producto	No. de Cuenta	CLABE	Saldo anterior	Saldo al corte
ENLACE GLOBAL PM S/INTERESES	0088026519	072 075 00088026519 6	\$12,774,757.53	\$13,571,394.99
TOTAL			\$12,774,757.53	\$13,571,394.99

DETALLE ENLACE GLOBAL PM S/INT.

Resumen del periodo	
Saldo inicial del periodo	\$ 12,774,757.53
+ Total de depósitos	\$ 1,472,552.71
- Total de retiros	\$ 664,079.79
+ Intereses Netos Ganados	\$ 0.00
- Total de comisiones Cobradas / Pagadas	\$ 10,202.86
- IVA sobre comisiones (16%)	\$ 1,632.60
- Intereses Cobrados / Pagados	\$ 0.00
Saldo actual	\$ 13,571,394.99
Saldo disponible al día*	\$ 13,571,394.99

Saldo Promedio	
Saldo promedio mínimo	\$ 10,000.00
En el Periodo 01 May al 31 May:	\$ 12,982,363.90
Días que comprende el periodo	31

Intereses devengados	
Tasa Bruta Anual	0.00%
Interés Tasa Bruta Anual	\$ 0.00
Retención de ISR	\$ 0.00
INTERESES NETOS GANADOS	\$ 0.00

Saldo no disponible al día	
Depósitos de Cheques S.B.C.	\$ 0.00
Ret. Garantía Líquida	\$ 0.00
Comisiones pendientes de aplicar	\$ 0.00
Compras no aplicadas	\$ 0.00
TOTAL	\$ 0.00

Resumen de comisiones	
Cheques girados	0
Cheques girados sin comisión	0
Cheques girados con comisión	0
Importe de la comisión	\$ 0.00
Por cheques devueltos	\$ 0.00
Otras comisiones	\$ 10,202.86

 ENLACE GLOBAL PM S/INTERESES
 (Saldo inicial de \$12,774,757.53)

DEPÓSITOS	\$1,472,552.71
RETIROS	\$664,079.79
COMISIONES	\$10,202.86
OTROS CARGOS	\$1,632.60
SALDO FINAL	\$13,571,394.99

Línea Directa para su empresa:

 Ciudad de México: (55) 5140 5640 | Monterrey: (81) 8156 9640 | Guadalajara: (33) 3669 9040 | Resto del país: 800 - DIRECTA (3473282) | Visita nuestra página: www.banorte.com
 Banca Mercantil del Norte S.A. Institución de Banca Múltiple Grupo Financiero Banorte, Av. Revolución No. 3000, Colonia Privilegiada C.R.4830, Monterrey Nuevo León, RFC: BMRN13209127

DETALLE DE MOVIMIENTOS (PESOS) ▼				
Enlace Global Pm S/Intereses				
FECHA	DESCRIPCIÓN / ESTABLECIMIENTO	MONTO DEL DEPOSITO	MONTO DEL RETIRO	SALDO
30-ABR-22	SALDO ANTERIOR			12,774,757.53
02-MAY-22	UTNC 08587680C	575.00		12,775,332.53
02-MAY-22	COMISION 08587680C		10.93	12,775,321.60
02-MAY-22	IVA COMISION 08587680C		1.75	12,775,319.85
02-MAY-22	UTNC 08587680D	575.00		12,775,894.85
02-MAY-22	COMISION 08587680D		8.91	12,775,885.94
02-MAY-22	IVA COMISION 08587680D		1.43	12,775,884.51
02-MAY-22	UNIV TEC DEL NTE CDA 07014827D	5,175.00		12,781,059.51
02-MAY-22	COMISION 07014827D		49.15	12,781,010.36
02-MAY-22	IVA COMISION 07014827D		7.84	12,781,002.52
02-MAY-22	TRASPASO 0000220502, DE LA CUENTA: 0482607634 Sobrante Fernando Aharado 28 de Abril	15.00		12,781,017.52
02-MAY-22	CONCENTRACION DE PAGOS PAGO GLOBAL 003214 CH/CGO NUESTRO	400.00		12,781,417.52
02-MAY-22	CONCENTRACION DE PAGOS PAGO GLOBAL 003214 EFECTIVO	975.00		12,782,392.52
02-MAY-22	CARGO POR COMISION CEP EMPRESA NO.003214 CARGO DIARIO		7.00	12,782,385.52
02-MAY-22	CARGO POR IVA CEP EMPRESA NO.003214 CARGO DIARIO		1.12	12,782,384.40
03-MAY-22	TRASPASO 0000220503, DE LA CUENTA: 0856602623 Traspaso	22.29		12,782,406.69
03-MAY-22	CONCENTRACION DE PAGOS PAGO GLOBAL 003214 EFECTIVO	180.00		12,782,586.69
03-MAY-22	CARGO POR COMISION CEP EMPRESA NO.003214 CARGO DIARIO		7.00	12,782,579.69
03-MAY-22	CARGO POR IVA CEP EMPRESA NO.003214 CARGO DIARIO		1.12	12,782,578.57
04-MAY-22	UNIV TEC DEL NTE CDA 07014827D	286.00		12,782,864.57
04-MAY-22	COMISION 07014827D		2.72	12,782,861.85
04-MAY-22	IVA COMISION 07014827D		0.43	12,782,861.42
04-MAY-22	COM. TFA PAGARE MIN. 07014827D		1.50	12,782,859.92
04-MAY-22	IVA COM. TFA PAG. MIN. 07014827D		0.24	12,782,859.68
04-MAY-22	UTNC 08587680C	575.00		12,783,434.68
04-MAY-22	COMISION 08587680C		10.93	12,783,423.75
04-MAY-22	IVA COMISION 08587680C		1.75	12,783,422.00
04-MAY-22	UTNC 08587680D	635.00		12,784,057.00
04-MAY-22	COMISION 08587680D		9.84	12,784,047.16
04-MAY-22	IVA COMISION 08587680D		1.58	12,784,045.58
04-MAY-22	TRASPASO 0000220504, DE LA CUENTA: 0856602333 sobrante viaticos	13.00		12,784,058.58
04-MAY-22	DEPEFECTIVO	18,656.00		12,802,714.58
04-MAY-22	CONCENTRACION DE PAGOS PAGO GLOBAL 003214 EFECTIVO	695.00		12,803,409.58
04-MAY-22	CARGO POR COMISION CEP EMPRESA NO.003214 CARGO DIARIO		7.00	12,803,402.58
04-MAY-22	CARGO POR IVA CEP EMPRESA NO.003214 CARGO DIARIO		1.12	12,803,401.46
04-MAY-22	RENTA MENSUAL 08587680		500.00	12,802,901.46
04-MAY-22	I.V.A. COMISION 08587680		80.00	12,802,821.46
05-MAY-22	UNIV TEC DEL NTE CDA 07014827D	4,830.00		12,807,651.46
05-MAY-22	COMISION 07014827D		45.87	12,807,605.59
05-MAY-22	IVA COMISION 07014827D		7.31	12,807,598.28
05-MAY-22	COM. TFA PAGARE MIN. 07014827D		7.50	12,807,590.78
05-MAY-22	IVA COM. TFA PAG. MIN. 07014827D		1.20	12,807,589.58
05-MAY-22	TRASPASO A CUENTA DE TERCEROS 0000050522 IVA:00000000.00, A LA CUENTA: 0137798467 PAGO DE LA FACTURA SPIC 4995 AL R.F.C. SRE910823NIA		1,697.23	12,805,892.35
05-MAY-22	TRASPASO A CUENTA DE TERCEROS 0000050522 IVA:00000000.00, A LA CUENTA: 0137798467 PAGO DE LA FACTURA SPIC 4994 AL R.F.C. SRE910823NIA		5,154.05	12,800,738.29
05-MAY-22	TRASPASO A CUENTA PROPIA 0000050522 IVA:00000000.00, A LA CUENTA 0459938031 COBRO DE MEMBRESIA P. MORAL AL R.F.C. UTN980430815		10,000.00	12,790,738.29
05-MAY-22	TRASPASO A CUENTA PROPIA 0000050522 IVA:00000000.00, A LA CUENTA 1151943859 DEVOLUCION COMISIONES AL R.F.C. UTN980430815		452.40	12,790,285.89
05-MAY-22	TRASPASO A CUENTA DE TERCEROS 0000050522 IVA:00000000.00, A LA CUENTA: 0856601831 COMPRA DE INSUMOS CURSOS P.C. Y CONFERENCIAS AL R.F.C. GAMC810707467		3,500.00	12,786,785.89
05-MAY-22	CONCENTRACION DE PAGOS PAGO GLOBAL 003214 CH/CGO NUESTRO	60.00		12,786,845.89
05-MAY-22	CONCENTRACION DE PAGOS PAGO GLOBAL 003214 EFECTIVO	460.00		12,787,305.89
05-MAY-22	CARGO POR COMISION CEP EMPRESA NO.003214 CARGO DIARIO		3.50	12,787,302.39
05-MAY-22	CARGO POR IVA CEP EMPRESA NO.003214 CARGO DIARIO		0.56	12,787,301.83

Línea Directa para su empresa:

Ciudad de México: (55) 5140 5440 | Monterrey: (81) 8156 9640 | Guadalajara: (33) 3669 9040 | Resto del país: 800 - DIRECTA (3473382) | Visita nuestra página: www.banorte.com

Banco Mercantil del Norte S.A. Subsidiario de Banca Múltiple Grupo Financiero Banorte, Av. Revolución No. 1000, Colonia Polanco C.F. 04510, Monterrey Nuevo León, R.F.C. BMR111209927

DETALLE DE MOVIMIENTOS (PESOS) (CONTINUACIÓN) ▼

Enlace Global Pm S/Intereses

FECHA	DESCRIPCIÓN / ESTABLECIMIENTO	MONTO DEL DEPOSITO	MONTO DEL RETIRO	SALDO
06-MAY-22	UNIV TEC DEL NTE COA 07014827D	488.00		12,787,789.83
06-MAY-22	COMISION 07014827D		4.63	12,787,785.20
06-MAY-22	IVA COMISION 07014827D		0.73	12,787,784.47
06-MAY-22	COM.TFA PAGARE MIN. 07014827D		3.75	12,787,780.72
06-MAY-22	IVA COM.TFA PAG.MIN. 07014827D		0.60	12,787,780.12
06-MAY-22	UTNC 08587680D	60.00		12,787,840.12
06-MAY-22	COMISION 08587680D		0.93	12,787,839.19
06-MAY-22	IVA COMISION 08587680D		0.15	12,787,839.04
06-MAY-22	DEFEECTIVO	21.38		12,787,860.42
06-MAY-22	DEFEECTIVO	5,082.00		12,792,942.42
06-MAY-22	DEFEECTIVO	4,004.00		12,796,946.42
06-MAY-22	CONCENTRACION DE PAGOS PAGO GLOBAL 003214 EFECTIVO	860.00		12,797,806.42
06-MAY-22	CARGO POR COMISION CEP EMPRESA NO.003214 CARGO DIARIO		3.50	12,797,802.92
06-MAY-22	CARGO POR IVA CEP EMPRESA NO.003214 CARGO DIARIO		0.56	12,797,802.36
09-MAY-22	UNIV TEC DEL NTE COA 07014827D	484.00		12,798,286.36
09-MAY-22	COMISION 07014827D		4.60	12,798,281.76
09-MAY-22	IVA COMISION 07014827D		0.73	12,798,281.03
09-MAY-22	COM.TFA PAGARE MIN. 07014827D		1.50	12,798,279.53
09-MAY-22	IVA COM.TFA PAG.MIN. 07014827D		0.24	12,798,279.29
09-MAY-22	TRASPASO 0000220509, DE LA CUENTA: 1186618627 Alicia	51.85		12,798,331.14
09-MAY-22	TRASPASO 0000220509, DE LA CUENTA: 0856601831 Claudia Garza	430.90		12,798,762.04
09-MAY-22	DEPOSITO DE CUENTA DE TERCEROS 0000090522 DE LA CUENTA 0856601176 Reintegro de Viatico no ejercido	3,116.92		12,801,878.96
09-MAY-22	CONCENTRACION DE PAGOS PAGO GLOBAL 003214 EFECTIVO	8,490.00		12,810,368.96
09-MAY-22	CARGO POR COMISION CEP EMPRESA NO.003214 CARGO DIARIO		45.50	12,810,323.46
09-MAY-22	CARGO POR IVA CEP EMPRESA NO.003214 CARGO DIARIO		7.28	12,810,316.18
10-MAY-22	UTNC 08587680D	3,750.00		12,814,066.18
10-MAY-22	COMISION 08587680D		58.15	12,814,008.03
10-MAY-22	IVA COMISION 08587680D		9.30	12,813,998.73
10-MAY-22	UNIV TEC DEL NTE COA 07014827D	4,785.00		12,818,783.73
10-MAY-22	COMISION 07014827D		45.48	12,818,738.25
10-MAY-22	IVA COMISION 07014827D		7.27	12,818,730.98
10-MAY-22	COM.TFA PAGARE MIN. 07014827D		6.00	12,818,724.98
10-MAY-22	IVA COM.TFA PAG.MIN. 07014827D		0.56	12,818,724.02
10-MAY-22	TRASPASO A CUENTA PROPIA 0000100522 IVA:00000000.00, A LA CUENTA 0326637409 TRASPASO ISR ABRIL 2022 AL R.F.C. UTM980430815		51,425.69	12,767,298.33
10-MAY-22	TRASPASO A CUENTA PROPIA 0000100522 IVA:00000000.00, A LA CUENTA 0326637409 TRASPASO RET. SERV. PROF. AL R.F.C. UTM980430815		77.00	12,767,221.33
10-MAY-22	TRASPASO A CUENTA PROPIA 0000100522 IVA:00000000.00, A LA CUENTA 0326637409 TRASPASO P. PAGO INVSS ABRIL 22 AL R.F.C. UTM980430815		107,935.71	12,659,285.62
10-MAY-22	CONCENTRACION DE PAGOS PAGO GLOBAL 003214 CARGO NUESTRO	1,750.00		12,661,035.62
10-MAY-22	CONCENTRACION DE PAGOS PAGO GLOBAL 003214 EFECTIVO	15,210.00		12,676,245.62
10-MAY-22	CARGO POR COMISION CEP EMPRESA NO.003214 CARGO DIARIO		87.50	12,676,158.12
10-MAY-22	CARGO POR IVA CEP EMPRESA NO.003214 CARGO DIARIO		14.00	12,676,144.12
11-MAY-22	UTNC 08587680C	1,000.00		12,677,144.12
11-MAY-22	COMISION 08587680C		19.00	12,677,125.12
11-MAY-22	IVA COMISION 08587680C		3.04	12,677,122.08
11-MAY-22	UTNC 08587680D	11,680.00		12,688,802.08
11-MAY-22	COMISION 08587680D		181.16	12,688,620.92
11-MAY-22	IVA COMISION 08587680D		28.97	12,688,591.95
11-MAY-22	UNIV TEC DEL NTE COA 07014827D	2,642.00		12,691,233.95
11-MAY-22	COMISION 07014827D		25.11	12,691,208.84
11-MAY-22	IVA COMISION 07014827D		4.01	12,691,204.83
11-MAY-22	COM.TFA PAGARE MIN. 07014827D		5.25	12,691,199.58
11-MAY-22	IVA COM.TFA PAG.MIN. 07014827D		0.84	12,691,198.74

Línea Directa para su empresa:

 Ciudad de México: (55) 5140 5640 | Monterrey: (81) 8156 9640 | Guadalajara: (33) 3669 9640 | Resto del país: 800 - DIRECTA (3473282) | Visita nuestra página: www.banorte.com

Banco Mercantil del Norte S.A. Institución de Banca Múltiple Grupo Financiero Banorte, Av. Revolucón No. 1000, Colonia Primavera C.P.4430, Monterrey Nuevo León. RFC: 8580111209027

DETALLE DE MOVIMIENTOS (PESOS) (CONTINUACIÓN) ▼				
Enlace Global Pm S/Intereses				
FECHA	DESCRIPCIÓN / ESTABLECIMIENTO	MONTO DEL DEPOSITO	MONTO DEL RETIRO	SALDO
11-MAY-22	TRASPASO A CUENTA DE TERCEROS 0000110522 IVA:00000000.00 , A LA CUENTA: 0129091556 PAGO DE LA ORDEN 0165 AL R.F.C. TFR990406577		2,198.98	12,688,999.76
11-MAY-22	TRASPASO 0000220511 , DE LA CUENTA: 0856602128 devolucion de viaticos UTNC	1,216.55		12,690,216.31
11-MAY-22	DEP.EFECTIVO	2,288.00		12,692,504.31
11-MAY-22	DEP.EFECTIVO	9,614.00		12,702,118.31
11-MAY-22	DEP.EFECTIVO	3,718.00		12,705,836.31
11-MAY-22	CONCENTRACION DE PAGOS PAGO GLOBAL 003214 CH/CGO NUESTRO	2,750.00		12,708,586.31
11-MAY-22	CONCENTRACION DE PAGOS PAGO GLOBAL 003214 EFECTIVO	43,790.00		12,752,376.31
11-MAY-22	CARGO POR COMISION CEP EMPRESA NO.003214 CARGO DIARIO		308.00	12,752,068.31
11-MAY-22	CARGO POR IVA CEP EMPRESA NO.003214 CARGO DIARIO		49.78	12,752,019.03
12-MAY-22	UTNC 08587680C	2,000.00		12,754,019.03
12-MAY-22	COMISION 08587680C		36.00	12,753,981.03
12-MAY-22	IVA COMISION 08587680C		6.08	12,753,974.95
12-MAY-22	UTNC 08587680D	10,430.00		12,764,404.95
12-MAY-22	COMISION 08587680D		161.76	12,764,243.19
12-MAY-22	IVA COMISION 08587680D		25.87	12,764,217.32
12-MAY-22	UNIV TEC DEL NTE CDA 07014827C	250.00		12,764,467.32
12-MAY-22	COMISION 07014827C		3.88	12,764,463.44
12-MAY-22	IVA COMISION 07014827C		0.62	12,764,462.82
12-MAY-22	COM.TFA PAGARE MIN. 07014827C		0.75	12,764,462.07
12-MAY-22	IVA COM.TFA PAG.MIN. 07014827C		0.12	12,764,461.95
12-MAY-22	UNIV TEC DEL NTE CDA 07014827D	8,088.00		12,772,549.95
12-MAY-22	COMISION 07014827D		76.90	12,772,473.05
12-MAY-22	IVA COMISION 07014827D		12.29	12,772,460.76
12-MAY-22	COM.TFA PAGARE MIN. 07014827D		17.25	12,772,443.51
12-MAY-22	IVA COM.TFA PAG.MIN. 07014827D		2.76	12,772,440.75
12-MAY-22	CARGO POR PAGO CONCENTRACION BEM TELCEL (RADIO M 0000000000000000000000000000404251261369 AL RFC RD1841003QJ4 RAS 88462132129742037478 FAC 037478		798.99	12,771,641.76
12-MAY-22	CARGO POR PAGO CONCENTRACION BEM TELCEL (RADIO M 0000000000000000000000000000404148099032 AL RFC RD1841003QJ4 RAS 88462132130715037478 FAC 037478		788.99	12,770,852.77
12-MAY-22	CARGO POR PAGO CONCENTRACION BEM TELCEL (RADIO M 0000000000000000000000000000404079868566 AL RFC RD1841003QJ4 RAS 88462132131357037478 FAC 037478		198.99	12,770,653.78
12-MAY-22	CARGO POR PAGO CONCENTRACION BEM TELCEL (RADIO M 0000000000000000000000000000404079866740 AL RFC RD1841003QJ4 RAS 88462132132057037478 FAC 037478		348.99	12,770,304.79
12-MAY-22	CARGO POR PAGO CONCENTRACION BEM TELCEL (RADIO M 0000000000000000000000000000404254505248 AL RFC RD1841003QJ4 RAS 88462132132708037478 FAC 037478		548.99	12,769,755.80
12-MAY-22	CARGO POR PAGO CONCENTRACION BEM TELCEL (RADIO M 0000000000000000000000000000404079867053 AL RFC RD1841003QJ4 RAS 88462132134220037478 FAC 037478		299.00	12,769,456.80
12-MAY-22	CARGO POR PAGO CONCENTRACION BEM TELCEL (RADIO M 0000000000000000000000000000404086295103 AL RFC RD1841003QJ4 RAS 88462132134856037478 FAC 037478		198.99	12,769,257.81
12-MAY-22	CARGO POR PAGO CONCENTRACION BEM TELCEL (RADIO M 0000000000000000000000000000404079866940 AL RFC RD1841003QJ4 RAS 88462132136055037478 FAC 037478		198.99	12,769,058.82
12-MAY-22	CARGO POR PAGO CONCENTRACION BEM TELCEL (RADIO M 0000000000000000000000000000404079871089 AL RFC RD1841003QJ4 RAS 88462132136949037478 FAC 037478		198.99	12,768,859.83
12-MAY-22	TRASPASO A CUENTA DE TERCEROS 0000120522 IVA:00000000.00 , A LA CUENTA: 0856601831 COMPRA PASTELES DIA DEL MAESTRO 2022 AL R.F.C. GAMC810707467		4,000.00	12,764,859.83
12-MAY-22	CONCENTRACION DE PAGOS PAGO GLOBAL 003214 CH/CGO NUESTRO	4,500.00		12,769,359.83
12-MAY-22	CONCENTRACION DE PAGOS PAGO GLOBAL 003214 EFECTIVO	71,540.00		12,840,899.83

Línea Directa para su empresa:

 Ciudad de México: (55) 5140 5640 | Monterrey: (81) 8156 9640 | Guadalajara: (33) 3669 9040 | Resto del país: 800 - DIRECTA (3473282) | Visita nuestra página: www.banorte.com

Banca Mercantil del Norte S.A. Institución de Banca Múltiple Grupo Financiero Banorte, A.C. Residencia No. 3000, Colonia Polanco C.F.4830, Monterrey Nuevo León, R.F.C. BANP1120992T

DETALLE DE MOVIMIENTOS (PESOS) (CONTINUACIÓN) ▼				
Enlace Global Pm S/Intereses				
FECHA	DESCRIPCIÓN / ESTABLECIMIENTO	MONTO DEL DEPOSITO	MONTO DEL RETIRO	SALDO
12-MAY-22	CARGO POR COMISION CEP EMPRESA NO.003214 CARGO DIARIO		497.00	12,840,402.83
12-MAY-22	CARGO POR IVA CEP EMPRESA NO.003214 CARGO DIARIO		79.52	12,840,323.31
13-MAY-22	UNIV TEC DEL NTE CDA 07014827C	750.00		12,841,073.31
13-MAY-22	COMISION 07014827C		11.63	12,841,061.68
13-MAY-22	IVA COMISION 07014827C		1.86	12,841,059.82
13-MAY-22	COM. TFA PAGARE MIN. 07014827C		1.50	12,841,058.32
13-MAY-22	IVA COM. TFA PAG. MIN. 07014827C		0.24	12,841,058.08
13-MAY-22	UNIV TEC DEL NTE CDA 07014827D	27,280.00		12,868,338.08
13-MAY-22	COMISION 07014827D		259.34	12,868,078.74
13-MAY-22	IVA COMISION 07014827D		41.46	12,868,037.28
13-MAY-22	COM. TFA PAGARE MIN. 07014827D		56.25	12,867,981.03
13-MAY-22	IVA COM. TFA PAG. MIN. 07014827D		9.00	12,867,972.03
13-MAY-22	UTNC 08587680C	2,250.00		12,870,222.03
13-MAY-22	COMISION 08587680C		42.75	12,870,179.28
13-MAY-22	IVA COMISION 08587680C		6.84	12,870,172.44
13-MAY-22	UTNC 08587680D	23,210.00		12,893,382.44
13-MAY-22	COMISION 08587680D		359.97	12,893,022.47
13-MAY-22	IVA COMISION 08587680D		57.57	12,892,964.90
13-MAY-22	TRASPASO A CUENTA PROPIA 0000130522 IVA:00000000.00 , A LA CUENTA 0326637409 TRASPASO POR PAGO Q9 MAYO 2022 AL R.F.C. UTM980430815		145,314.33	12,747,650.57
13-MAY-22	TRASPASO A CUENTA PROPIA 0000000000 IVA:00000000.00 , A LA CUENTA 0326637409 TRASPASO TENENCIAS Q9 P. PROP AL R.F.C. UTM980430815		2,426.99	12,745,223.58
13-MAY-22	TRASPASO A CUENTA DE TERCEROS 0000130522 IVA:00000000.00 , A LA CUENTA: 0580422975 PAGO 1ER QUINCENA MAYO 2022 PROPIOS AL R.F.C. PGV990812DM7		216.00	12,745,007.58
13-MAY-22	COMPRA ORDEN DE PAGO SPEI 0130522 =REFERENCIA CTA/CLABE: 021075040550730506, BEM SPEI BCO:021 BENEF:HECTOR SALAZAR MARTINE (DATO NO VERIF POR ESTA INST), PAGO 1ER QUINCENA PARTE PROPIOS CVE RASTREO: 8846APR1202205131718938696 RFC: SAMH660320642 IVA: 000000000000.00 HSBC HORA LIQ: 13:41:00		988.00	12,744,019.58
13-MAY-22	COMISION ORDEN DE PAGO SPEI REFERENCIA: 0130522		5.00	12,744,014.58
13-MAY-22	I.V.A. ORDEN DE PAGO SPEI REFERENCIA: 0130522		0.80	12,744,013.78
13-MAY-22	TRASPASO 0000220513 , DE LA CUENTA: 0856602164 Regreso de recurso	2,310.00		12,746,323.78
13-MAY-22	CONCENTRACION DE PAGOS PAGO GLOBAL 003214 CH/CGO NUESTRO	6,250.00		12,752,573.78
13-MAY-22	CONCENTRACION DE PAGOS PAGO GLOBAL 003214 EFECTIVO	98,130.00		12,850,703.78
13-MAY-22	CARGO POR COMISION CEP EMPRESA NO.003214 CARGO DIARIO		717.50	12,849,986.28
13-MAY-22	CARGO POR IVA CEP EMPRESA NO.003214 CARGO DIARIO		114.80	12,849,871.48
16-MAY-22	UTNC 08587680C	3,250.00		12,853,121.48
16-MAY-22	COMISION 08587680C		61.75	12,853,059.73
16-MAY-22	IVA COMISION 08587680C		9.88	12,853,049.85
16-MAY-22	UTNC 08587680D	29,300.00		12,882,349.85
16-MAY-22	COMISION 08587680D		458.22	12,881,891.63
16-MAY-22	IVA COMISION 08587680D		73.27	12,881,818.36
16-MAY-22	UNIV TEC DEL NTE CDA 07014827C	1,250.00		12,883,068.36
16-MAY-22	COMISION 07014827C		19.39	12,883,048.97
16-MAY-22	IVA COMISION 07014827C		3.10	12,883,045.87
16-MAY-22	COM. TFA PAGARE MIN. 07014827C		3.00	12,883,042.87
16-MAY-22	IVA COM. TFA PAG. MIN. 07014827C		0.48	12,883,042.39
16-MAY-22	UNIV TEC DEL NTE CDA 07014827D	26,502.00		12,909,544.39
16-MAY-22	COMISION 07014827D		251.99	12,909,292.40
16-MAY-22	IVA COMISION 07014827D		40.27	12,909,252.13
16-MAY-22	COM. TFA PAGARE MIN. 07014827D		53.25	12,909,198.88
16-MAY-22	IVA COM. TFA PAG. MIN. 07014827D		8.52	12,909,190.36
16-MAY-22	DEP.EFECTIVO	3,103.26		12,912,293.62
16-MAY-22	COMPRA ORDEN DE PAGO SPEI 0160522 =REFERENCIA CTA/CLABE: 012075001736457389, BEM SPEI BCO:012 BENEF:RAUL RICARDO VALDEZ MEDIN (DATO NO VERIF POR ESTA INST), PAGO DE LA FACTURA A30 CVE RASTREO: 8846APR1202205161723437561 RFC: VANIR4011031Q1 IVA: 000000000000.00 BBVA BANCOMER HORA LIQ: 15:46:29		5,380.20	12,906,913.42

Línea Directa para su empresa:

 Ciudad de México: (55) 5140 5640 | Monterrey: (81) 8156 9640 | Guadalajara: (33) 3649 9040 | Resto del país: 800 - DIRECTA (3473282) | Visita nuestra página: www.banorte.com
 Banca Miembro del Norte S.A. Institución de Banca Miembro Grupo Financiero Banorte, Av. Revolución No. 3090, Colonia Pinarera C.F. 4830, Monterrey Nuevo León, R.F.C. BBN0171299527

DETALLE DE MOVIMIENTOS (PESOS) (CONTINUACIÓN) ▼				
Enlace Global Pm S/Intereses				
FECHA	DESCRIPCIÓN / ESTABLECIMIENTO	MONTO DEL DEPOSITO	MONTO DEL RETIRO	SALDO
16-MAY-22	COMISION ORDEN DE PAGO SPEI REFERENCIA: 0160522		5.00	12,906,908.42
16-MAY-22	L.V.A. ORDEN DE PAGO SPEI REFERENCIA: 0160522		0.80	12,906,907.62
16-MAY-22	TRASPASO 0000220516 , DE LA CUENTA: 0856601916 viaticos UTQ	3,135.93		12,910,043.55
16-MAY-22	CONCENTRACION DE PAGOS PAGO GLOBAL 003214 CH/CGO NUESTRO	1,480.00		12,911,523.55
16-MAY-22	CONCENTRACION DE PAGOS PAGO GLOBAL 003214 EFECTIVO	8,140.00		12,919,663.55
16-MAY-22	CARGO POR COMISION CEP EMPRESA NO.003214 CARGO DIARIO		31.50	12,919,632.05
16-MAY-22	CARGO POR IVA CEP EMPRESA NO.003214 CARGO DIARIO		5.04	12,919,627.01
17-MAY-22	UTNC 08587680D	1,480.00		12,921,107.01
17-MAY-22	COMISION 08587680D		22.95	12,921,084.06
17-MAY-22	IVA COMISION 08587680D		3.67	12,921,080.39
17-MAY-22	UNIV TEC DEL NTE COA 07014827D	2,508.00		12,923,588.39
17-MAY-22	COMISION 07014827D		23.83	12,923,564.56
17-MAY-22	IVA COMISION 07014827D		3.60	12,923,560.96
17-MAY-22	COM.TFA PAGARE MIN. 07014827D		3.75	12,923,557.01
17-MAY-22	IVA COM.TFA PAG.MIN. 07014827D		0.60	12,923,556.41
17-MAY-22	TRASPASO 0000220517 , DE LA CUENTA: 0856601831 Pasteles	400.00		12,923,956.41
17-MAY-22	DEPEFECTIVO	3,014.00		12,926,970.41
17-MAY-22	DEPEFECTIVO	10,274.00		12,937,244.41
17-MAY-22	DEPEFECTIVO	2,838.00		12,940,082.41
17-MAY-22	DEPEFECTIVO	2,552.00		12,942,634.41
17-MAY-22	CONCENTRACION DE PAGOS PAGO GLOBAL 003214 CH/CGO NUESTRO	750.00		12,943,384.41
17-MAY-22	CONCENTRACION DE PAGOS PAGO GLOBAL 003214 EFECTIVO	11,280.00		12,954,664.41
17-MAY-22	CARGO POR COMISION CEP EMPRESA NO.003214 CARGO DIARIO		21.00	12,954,643.41
17-MAY-22	CARGO POR IVA CEP EMPRESA NO.003214 CARGO DIARIO		3.36	12,954,640.05
18-MAY-22	UTNC 08587680C	920.00		12,955,560.05
18-MAY-22	COMISION 08587680C		17.48	12,955,542.57
18-MAY-22	IVA COMISION 08587680C		2.00	12,955,539.77
18-MAY-22	UTNC 08587680D	1,000.00		12,956,539.77
18-MAY-22	COMISION 08587680D		15.51	12,956,524.26
18-MAY-22	IVA COMISION 08587680D		2.48	12,956,521.78
18-MAY-22	UNIV TEC DEL NTE COA 07014827D	1,904.00		12,958,425.78
18-MAY-22	COMISION 07014827D		18.12	12,958,407.66
18-MAY-22	IVA COMISION 07014827D		2.89	12,958,404.77
18-MAY-22	COM.TFA PAGARE MIN. 07014827D		6.00	12,958,398.77
18-MAY-22	IVA COM.TFA PAG.MIN. 07014827D		0.96	12,958,397.81
18-MAY-22	TRASPASO A CUENTA DE TERCEROS 0000180522 IVA:00000000.00 , A LA CUENTA: 0133794265 PAGO DE LA FACTURA SE92 AL R.F.C. RZD960430MK1		15,555.02	12,942,842.79
18-MAY-22	TRASPASO A CUENTA DE TERCEROS 0000180522 IVA:00000000.00 , A LA CUENTA: 0088006526 PAGO DE LA FACTURA 445F AL R.F.C. EPN7106089Y7		29,000.00	12,913,842.79
18-MAY-22	TRASPASO A CUENTA DE TERCEROS 0000180522 IVA:00000000.00 , A LA CUENTA: 0284099040 PAGO DE LA FACTURA 3BED AL R.F.C. XHF150220BB1		14,616.00	12,899,226.79
18-MAY-22	CONCENTRACION DE PAGOS PAGO GLOBAL 003214 CH/CGO NUESTRO	750.00		12,899,976.79
18-MAY-22	CONCENTRACION DE PAGOS PAGO GLOBAL 003214 EFECTIVO	6,820.00		12,906,796.79
18-MAY-22	CARGO POR COMISION CEP EMPRESA NO.003214 CARGO DIARIO		45.50	12,906,751.29
18-MAY-22	CARGO POR IVA CEP EMPRESA NO.003214 CARGO DIARIO		7.28	12,906,744.01
19-MAY-22	UNIV TEC DEL NTE COA 07014827C	600.00		12,907,344.01
19-MAY-22	COMISION 07014827C		9.30	12,907,334.71
19-MAY-22	IVA COMISION 07014827C		1.49	12,907,333.22
19-MAY-22	UNIV TEC DEL NTE COA 07014827D	1,370.00		12,908,703.22
19-MAY-22	COMISION 07014827D		13.02	12,908,690.20
19-MAY-22	IVA COMISION 07014827D		2.08	12,908,688.12
19-MAY-22	COM.TFA PAGARE MIN. 07014827D		3.75	12,908,684.37
19-MAY-22	IVA COM.TFA PAG.MIN. 07014827D		0.60	12,908,683.77
19-MAY-22	UTNC 08587680C	250.00		12,908,933.77
19-MAY-22	COMISION 08587680C		4.75	12,908,929.02
19-MAY-22	IVA COMISION 08587680C		0.76	12,908,928.26

Línea Directa para su empresa:

Ciudad de México: (55) 5140 5640 | Monterrey: (81) 8156 9040 | Guadalajara: (33) 3669 9040 | Resto del país: 800 - DIRECTA (3473282) | Visita nuestra página: www.banorte.com

Banca Mexicana del Norte S.A. Institución de Banca Múltiple Grupo Financiero Banorte, Av. Revolución No. 1006, Colonia Privilegiada C.P.4810, Monterrey/Nuevo León. BIC BANM3333

DETALLE DE MOVIMIENTOS (PESOS) (CONTINUACIÓN) ▼				
Enlace Global Pm S/Intereses				
FECHA	DESCRIPCIÓN / ESTABLECIMIENTO	MONTO DEL DEPOSITO	MONTO DEL RETIRO	SALDO
19-MAY-22	UTNC 085876800	1,870.00		12,910,798.26
19-MAY-22	COMISION 085876800		29.00	12,910,769.26
19-MAY-22	IVA COMISION 085876800		4.64	12,910,764.62
19-MAY-22	COMPRA ORDEN DE PAGO SPEI 0190522 =REFERENCIA CTA/CLABE: 01258000174727250, BEM SPEI BCO:012 BENEF:DISTRIBUIDORA ARCA CONTINENTAL (DATO NO VERIF POR ESTA INST), PAGO DE GARRAFONES FEB MAR ABR CVE RASTRED: 8846APR1202205191726725430 RFC: DJ8850527F30 IVA: 00000000000.00 BBVA BANCOMER HORA LIQ: 10:22:20		11,882.50	12,898,882.12
19-MAY-22	COMISION ORDEN DE PAGO SPEI REFERENCIA: 0190522		5.00	12,898,877.12
19-MAY-22	I.V.A. ORDEN DE PAGO SPEI REFERENCIA: 0190522		0.80	12,898,876.32
19-MAY-22	CONCENTRACION DE PAGOS PAGO GLOBAL 003214 EFECTIVO	8,060.00		12,906,936.32
19-MAY-22	CARGO POR COMISION CEP EMPRESA NO.003214 CARGO DIARIO		7.00	12,906,929.32
19-MAY-22	CARGO POR IVA CEP EMPRESA NO.003214 CARGO DIARIO		1.12	12,906,928.20
20-MAY-22	UNIV TEC DEL NTE COA 07014827D	126.00		12,907,054.20
20-MAY-22	COMISION 07014827D		1.20	12,907,053.00
20-MAY-22	IVA COMISION 07014827D		0.19	12,907,052.81
20-MAY-22	COM.TFA PAGARE MIN. 07014827D		1.50	12,907,051.31
20-MAY-22	IVA COM.TFA PAG.MIN. 07014827D		0.24	12,907,051.07
20-MAY-22	UTNC 085876800	1,380.00		12,908,431.07
20-MAY-22	COMISION 085876800		21.39	12,908,409.68
20-MAY-22	IVA COMISION 085876800		3.42	12,908,406.26
20-MAY-22	TRASPASO A CUENTA DE TERCEROS 0000200522 IVA:00000000.00, A LA CUENTA: 0137798467 PAGO DE LA FACTURA CC19 AL R.F.C. SRE910823NIA		1,434.10	12,906,972.16
20-MAY-22	TRASPASO A CUENTA DE TERCEROS 0000200522 IVA:00000000.00, A LA CUENTA: 0137798467 PAGO DE LA FACTURA CC20 AL R.F.C. SRE910823NIA		4,222.07	12,902,750.09
20-MAY-22	TRASPASO A CUENTA DE TERCEROS 0000200522 IVA:00000000.00, A LA CUENTA: 0137798467 PAGO DE LA FACTURA CC15 AL R.F.C. SRE910823NIA		1,433.20	12,901,316.89
20-MAY-22	DEEFECTIVO	3,784.00		12,905,100.89
20-MAY-22	DEEFECTIVO	2,926.00		12,908,026.89
20-MAY-22	DEEFECTIVO	5,962.00		12,913,988.89
20-MAY-22	CONCENTRACION DE PAGOS PAGO GLOBAL 003214 CH/CGO NUESTRO	400.00		12,914,388.89
20-MAY-22	CONCENTRACION DE PAGOS PAGO GLOBAL 003214 EFECTIVO	24,630.00		12,939,018.89
20-MAY-22	CARGO POR COMISION CEP EMPRESA NO.003214 CARGO DIARIO		17.50	12,939,001.39
20-MAY-22	CARGO POR IVA CEP EMPRESA NO.003214 CARGO DIARIO		2.10	12,938,998.59
23-MAY-22	UNIV TEC DEL NTE COA 07014827D	528.00		12,939,526.59
23-MAY-22	COMISION 07014827D		5.02	12,939,521.57
23-MAY-22	IVA COMISION 07014827D		0.79	12,939,520.78
23-MAY-22	COM.TFA PAGARE MIN. 07014827D		2.25	12,939,518.53
23-MAY-22	IVA COM.TFA PAG.MIN. 07014827D		0.36	12,939,518.17
23-MAY-22	UTNC 085876800	60.00		12,939,578.17
23-MAY-22	COMISION 085876800		0.93	12,939,577.24
23-MAY-22	IVA COMISION 085876800		0.15	12,939,577.09
23-MAY-22	TRASPASO A CUENTA DE TERCEROS 0000230522 IVA:00000000.00, A LA CUENTA: 0856602623 COMISION 24 MAYO SALTILLO COAHUILA AL R.F.C. VADE79072265A		1,732.00	12,937,845.09
23-MAY-22	CONCENTRACION DE PAGOS PAGO GLOBAL 003214 EFECTIVO	8,980.00		12,946,825.09
23-MAY-22	CARGO POR COMISION CEP EMPRESA NO.003214 CARGO DIARIO		28.00	12,946,797.09
23-MAY-22	CARGO POR IVA CEP EMPRESA NO.003214 CARGO DIARIO		4.48	12,946,792.61
24-MAY-22	UNIV TEC DEL NTE COA 07014827D	132.00		12,946,924.61
24-MAY-22	COMISION 07014827D		1.25	12,946,923.36
24-MAY-22	IVA COMISION 07014827D		0.20	12,946,923.16
24-MAY-22	COM.TFA PAGARE MIN. 07014827D		0.75	12,946,922.41
24-MAY-22	IVA COM.TFA PAG.MIN. 07014827D		0.12	12,946,922.29
24-MAY-22	UTNC 085876800	2,160.00		12,949,082.29
24-MAY-22	COMISION 085876800		33.48	12,949,048.81
24-MAY-22	IVA COMISION 085876800		5.37	12,949,043.44
24-MAY-22	CONCENTRACION DE PAGOS PAGO GLOBAL 003214 CH/CGO NUESTRO	4,185.00		12,953,228.44
24-MAY-22	CONCENTRACION DE PAGOS PAGO GLOBAL 003214 EFECTIVO	35,360.00		12,988,588.44

Línea Directa para su empresa:

Ciudad de México: (55) 5140 9640 | Monterrey: (81) 8156 9640 | Guadalajara: (33) 3669 9040 | Resto del país: 800 - DIRECTA (3473282) | Visita nuestra página: www.banorte.com

Banco Mercantil del Norte S.A. Institución de Banca Múltiple Grupo Financiero Banorte, Av. Revolucón No. 1000, Colonia Primavera C.P.44330, Monterrey Nuevo León, México C.P.64000

DETALLE DE MOVIMIENTOS (PESOS) (CONTINUACIÓN) ▼				
Enlace Global Pm S/Intereses				
FECHA	DESCRIPCIÓN / ESTABLECIMIENTO	MONTO DEL DEPOSITO	MONTO DEL RETIRO	SALDO
24-MAY-22	CARGO POR COMISION CEP EMPRESA NO.003214 CARGO DIARIO		115.50	12,988,472.94
24-MAY-22	CARGO POR IVA CEP EMPRESA NO.003214 CARGO DIARIO		18.48	12,988,454.46
25-MAY-22	UTNC 08587680C	1,790.00		12,990,244.46
25-MAY-22	COMISION 08587680C		34.01	12,990,210.45
25-MAY-22	IVA COMISION 08587680C		5.45	12,990,205.00
25-MAY-22	UTNC 08587680D	11,545.00		13,001,750.00
25-MAY-22	COMISION 08587680D		178.97	13,001,571.03
25-MAY-22	IVA COMISION 08587680D		28.66	13,001,542.37
25-MAY-22	UNIV TEC DEL NTE CDA 07014827D	7,655.00		13,009,197.37
25-MAY-22	COMISION 07014827D		72.74	13,009,124.63
25-MAY-22	IVA COMISION 07014827D		11.63	13,009,113.00
25-MAY-22	CONCENTRACION DE PAGOS PAGO GLOBAL 003214 CH/CGO NUESTRO	2,210.00		13,011,323.00
25-MAY-22	CONCENTRACION DE PAGOS PAGO GLOBAL 003214 EFECTIVO	55,595.00		13,066,918.00
25-MAY-22	CARGO POR COMISION CEP EMPRESA NO.003214 CARGO DIARIO		182.00	13,066,736.00
25-MAY-22	CARGO POR IVA CEP EMPRESA NO.003214 CARGO DIARIO		29.12	13,066,706.88
26-MAY-22	UNIV TEC DEL NTE CDA 07014827D	7,135.00		13,073,841.88
26-MAY-22	COMISION 07014827D		67.80	13,073,774.08
26-MAY-22	IVA COMISION 07014827D		10.83	13,073,763.25
26-MAY-22	UTNC 08587680C	700.00		13,074,463.25
26-MAY-22	COMISION 08587680C		13.30	13,074,449.95
26-MAY-22	IVA COMISION 08587680C		2.13	13,074,447.82
26-MAY-22	UTNC 08587680D	13,100.00		13,087,547.82
26-MAY-22	COMISION 08587680D		203.08	13,087,344.74
26-MAY-22	IVA COMISION 08587680D		32.52	13,087,312.22
26-MAY-22	TRASPASO 0000220526 , DE LA CUENTA: 0856602623 Traspaso	48.63		13,087,360.85
26-MAY-22	COMPRA ORDEN DE PAGO SPEI 0260522 =REFERENCIA CTA/CLABE: 002075700765520514, BEM SPEI BCO:002 BENEF:MARIO ALBERTO SANTOS NAV (DATO NO VERIF POR ESTA INST), PAGO DE LA FACTURA A0004447 CVE RASTREO: 8846APR2202205261735262990 RFC: SANM811223LW1 IVA: 000000000000.00 BANAMEX HORA LIQ: 13:23:12		432.00	13,086,928.85
26-MAY-22	COMISION ORDEN DE PAGO SPEI REFERENCIA: 0260522		5.00	13,086,923.85
26-MAY-22	L.V.A. ORDEN DE PAGO SPEI REFERENCIA: 0260522		0.80	13,086,923.05
26-MAY-22	TRASPASO A CUENTA PROPIA 0002552022 IVA:00000000.00 , A LA CUENTA 0326637409 traspaso p. vacacional propios AL R.F.C. UTN980430815		47,844.50	13,039,078.55
26-MAY-22	DEP.EFECTIVO	12,034.00		13,051,112.55
26-MAY-22	DEP.EFECTIVO	2,948.00		13,054,060.55
26-MAY-22	DEP.EFECTIVO	5,632.00		13,059,692.55
26-MAY-22	CONCENTRACION DE PAGOS PAGO GLOBAL 003214 CH/CGO NUESTRO	11,720.00		13,071,412.55
26-MAY-22	CONCENTRACION DE PAGOS PAGO GLOBAL 003214 EFECTIVO	143,535.00		13,214,947.55
26-MAY-22	CARGO POR COMISION CEP EMPRESA NO.003214 CARGO DIARIO		472.50	13,214,475.05
26-MAY-22	CARGO POR IVA CEP EMPRESA NO.003214 CARGO DIARIO		75.60	13,214,399.45
27-MAY-22	UTNC 08587680C	5,180.00		13,219,579.45
27-MAY-22	COMISION 08587680C		98.43	13,219,481.02
27-MAY-22	IVA COMISION 08587680C		15.74	13,219,465.28
27-MAY-22	UTNC 08587680D	32,140.00		13,251,605.28
27-MAY-22	COMISION 08587680D		498.30	13,251,106.98
27-MAY-22	IVA COMISION 08587680D		79.85	13,251,027.13
27-MAY-22	UNIV TEC DEL NTE CDA 07014827D	45,750.00		13,296,777.13
27-MAY-22	COMISION 07014827D		434.67	13,296,342.46
27-MAY-22	IVA COMISION 07014827D		66.61	13,296,275.85
27-MAY-22	TRASPASO A CUENTA DE TERCEROS 0000270522 IVA:00000000.00 , A LA CUENTA: 0137798467 PAGO DE LA FACTURA CC44 AL R.F.C. SRE910823NIA		971.54	13,295,304.31
27-MAY-22	TRASPASO A CUENTA DE TERCEROS 0000270522 IVA:00000000.00 , A LA CUENTA: 0137798467 PAGO DE LA FACTURA CC45 AL R.F.C. SRE910823NIA		4,061.90	13,291,242.41
27-MAY-22	TRASPASO A CUENTA DE TERCEROS 0000270522 IVA:00000000.00 , A LA CUENTA: 0856601224 COMISION 30 MAYO 2022 SALTILLO COAHUILA AL R.F.C. AAGF690807RH6		1,732.00	13,289,510.41
27-MAY-22	CONCENTRACION DE PAGOS PAGO GLOBAL 003214 CH/CGO NUESTRO	22,665.00		13,312,175.41

Línea Directa para su empresa:

 Ciudad de México: (55) 5140 5640 | Monterrey: (81) 8156 9640 | Guadalajara: (33) 3669 9040 | Resto del país: 800 - DIRECTA (3473282) | Visita nuestra página: www.banorte.com
 Banco Mexicano del Noreste S.A. - Institución de Banca Múltiple Grupo Financiero Banorte, Av. Revolución No. 3006, Colonia Primavera C.F.A.4830, Monterrey Nuevo León, R.F.C. B08N13209927

DETALLE DE MOVIMIENTOS (PESOS) (CONTINUACIÓN) ▼				
Enlace Global Pm S/Intereses				
FECHA	DESCRIPCIÓN / ESTABLECIMIENTO	MONTO DEL DEPOSITO	MONTO DEL RETIRO	SALDO
27-MAY-22	CONCENTRACION DE PAGOS PAGO GLOBAL 003214 EFECTIVO	244,370.00		13,556,542.41
27-MAY-22	CARGO POR COMISION CEP EMPRESA NO.003214 CARGO DIARIO		822.50	13,555,719.91
27-MAY-22	CARGO POR IVA CEP EMPRESA NO.003214 CARGO DIARIO		131.60	13,555,588.31
30-MAY-22	UNIV TEC DEL NTE CDA 07014827C	1,890.00		13,557,478.31
30-MAY-22	COMISION 07014827C		29.30	13,557,449.01
30-MAY-22	IVA COMISION 07014827C		4.70	13,557,444.31
30-MAY-22	UNIV TEC DEL NTE CDA 07014827D	71,231.00		13,628,675.31
30-MAY-22	COMISION 07014827D		676.90	13,627,998.41
30-MAY-22	IVA COMISION 07014827D		108.29	13,627,890.12
30-MAY-22	UTNC 08587680C	8,075.00		13,635,965.12
30-MAY-22	COMISION 08587680C		153.44	13,635,811.68
30-MAY-22	IVA COMISION 08587680C		24.55	13,635,787.13
30-MAY-22	UTNC 08587680D	67,490.00		13,703,277.13
30-MAY-22	COMISION 08587680D		1,046.26	13,702,230.87
30-MAY-22	IVA COMISION 08587680D		167.62	13,702,063.25
30-MAY-22	TRASPASO A CUENTA DE TERCEROS 0000300522 IVA:00000000.00 , A LA CUENTA: 0088006526 PAGO DE LA FACTURA PB30163 AL R.F.C. EPN7106089Y7		29,000.00	13,673,063.25
30-MAY-22	TRASPASO A CUENTA DE TERCEROS 0000300522 IVA:00000000.00 , A LA CUENTA: 0366865477 PAGO DE LA FACTURA A117 AL R.F.C. VIGR860130FP5		158.76	13,672,904.49
30-MAY-22	TRASPASO A CUENTA PROPIA 0000300522 IVA:00000000.00 , A LA CUENTA 0326637409 PAGO 2DA NOMINA MAYO PROPIOS AL R.F.C. UTN980430815		143,852.74	13,529,051.75
30-MAY-22	TRASPASO A CUENTA DE TERCEROS 0000300522 IVA:00000000.00 , A LA CUENTA: 0580422975 PAGO 2DA QUINCENA MAYO 2022 PROPIOS AL R.F.C. PGV990812DN7		216.00	13,528,835.75
30-MAY-22	COMPRA ORDEN DE PAGO SPEI 0300522 =REFERENCIA CTA/CLABE: 021075040550730506, BEM SPEI BCO:021 BENEF:HECTOR SALAZAR MARTINE (DATO NO VERIF POR ESTA INST), PAGO 2DA QUINCENA MAYO 2022 PROPIOS CVE RASTRED: 8846APR2202205301740962615 RFC: SAMH660320642 IVA: 000000000000.00 HSBC HORA LIQ: 16:01:10		1,429.00	13,527,406.75
30-MAY-22	COMISION ORDEN DE PAGO SPEI REFERENCIA: 0300522		5.00	13,527,401.75
30-MAY-22	L.V.A. ORDEN DE PAGO SPEI REFERENCIA: 0300522		0.80	13,527,400.95
30-MAY-22	TRASPASO A CUENTA PROPIA 0000300522 IVA:00000000.00 , A LA CUENTA 0326637409 TRASPASO TENENCIAS 2Q MAYOPROP AL R.F.C. UTN980430815		2,426.05	13,524,974.00
30-MAY-22	CONCENTRACION DE PAGOS PAGO GLOBAL 003214 CH/CGO NUESTRO	1,840.00		13,526,814.00
30-MAY-22	CONCENTRACION DE PAGOS PAGO GLOBAL 003214 EFECTIVO	15,440.00		13,542,254.00
30-MAY-22	CARGO POR COMISION CEP EMPRESA NO.003214 CARGO DIARIO		77.00	13,542,177.00
30-MAY-22	CARGO POR IVA CEP EMPRESA NO.003214 CARGO DIARIO		12.32	13,542,164.68
31-MAY-22	UTNC 08587680C	180.00		13,542,344.68
31-MAY-22	COMISION 08587680C		3.42	13,542,341.26
31-MAY-22	IVA COMISION 08587680C		0.55	13,542,340.71
31-MAY-22	UTNC 08587680D	840.00		13,543,180.71
31-MAY-22	COMISION 08587680D		13.02	13,543,167.69
31-MAY-22	IVA COMISION 08587680D		2.10	13,543,165.59
31-MAY-22	TRASPASO A CUENTA DE TERCEROS 0000310522 IVA:00000000.00 , A LA CUENTA: 0856601831 JUNTA VINCULACION GASTOS GRADUACION AL R.F.C. GANC8107074G7		6,000.00	13,537,165.59
31-MAY-22	DEFEECTIVO	2,376.00		13,539,541.59
31-MAY-22	DEFEECTIVO	12,672.00		13,552,213.59
31-MAY-22	TRASPASO A CUENTA DE TERCEROS 0000310522 IVA:00000000.00 , A LA CUENTA: 0856601224 COMISION SALTILLO 1 DE JUNIO 2022 AL R.F.C. AAGF690807896		1,732.00	13,550,481.59
31-MAY-22	2022053140014TRAP0000416277090 SPEI RECIBIDO, BCO:0014 SANTANDER HR LIQ: 16:46:45 DEL CLIENTE ADRIAN EMANUEL SALOMON HERNANDEZ DE LA CLABE 014075568113472460 CON RFC SAHA9509242BA CONCEPTO: 26 MAYO REFERENCIA: 3850466 CVE RAST: 2022053140014TRAP0000416277090	5,478.00		13,555,959.59
31-MAY-22	2022053140014TRAP0000416388520 SPEI RECIBIDO, BCO:0014 SANTANDER HR LIQ: 16:50:21 DEL CLIENTE ADRIAN EMANUEL SALOMON HERNANDEZ DE LA CLABE 014075568113472460 CON RFC SAHA9509242BA CONCEPTO: 25 MAYO REFERENCIA: 9208896 CVE RAST: 2022053140014TRAP0000416388520	2,816.00		13,558,775.59
31-MAY-22	CONCENTRACION DE PAGOS PAGO GLOBAL 003214 CH/CGO NUESTRO	180.00		13,558,955.59

Línea Directa para su empresa:

 Ciudad de México: (55) 5140 5640 | Monterrey: (81) 8156 9640 | Guadalajara: (33) 3669 9040 | Resto del país: 800 - DIRECTA (1473282) | Visita nuestra página: www.banorte.com
 Banco Mercantil del Norte S.A. Institución de Banca Múltiple Grupo Financiero Banorte, Av. Remijnlaan No. 1000, Colonia Privilegiada C. P. 44150, Monterrey Nuevo León, México C.P. 64610

DETALLE DE MOVIMIENTOS (PESOS) (CONTINUACIÓN) ▼				
Enlace Global Pm S/Intereses				
FECHA	DESCRIPCIÓN / ESTABLECIMIENTO	MONTO DEL DEPOSITO	MONTO DEL RETIRO	SALDO
31-MAY-22	CONCENTRACION DE PAGOS PAGO GLOBAL 003214 EFECTIVO	12,480.00		13,571,435.59
31-MAY-22	CARGO POR COMISION CEP EMPRESA NO.003214 CARGO DIARIO		35.00	13,571,400.59
31-MAY-22	CARGO POR IVA CEP EMPRESA NO.003214 CARGO DIARIO		5.60	13,571,394.99

OTROS ▼				
Informe de Depósitos en efectivo (IDE) mayores a \$15,000 pesos				

Mes:				MAYO de 2022
Excedentes de depósitos				\$ 913,518.64
Tipo de Cambio				\$ 19.5965
Resumen por cliente del ejercicio 2022				
Monto de excedente de depósitos				\$ 4,278,655.57

*Los depósitos en efectivo presentados en el presente informe son aquellos que exceden la cantidad de \$15,000 (Quince mil pesos 00/100) de forma acumulada en todas las cuentas bajo titularidad del cliente dentro de un mes calendario.

MENSAJES IMPORTANTES

ESTIMADO CLIENTE, LE INFORMAMOS QUE LAS CONSTANCIAS FISCALES DEL EJERCICIO 2021 CORRESPONDIENTES A SUS CUENTAS INVERSIONES A PLAZO, FONDOS DE INVERSION, INVERSIONES DE MESA DE DINERO Y CREDITOS HIPOTECARIOS, SE ENCUENTRAN A SU DISPOSICION PARA SU CONSULTA. PUEDE DESCARGARLOS DESDE BANCO EN LINEA, DANDO CLIC EN LA IMAGEN DE SU USUARIO DEBAJO DEL BOTON "SALIR", ELIGE LA OPCION "CONSTANCIAS DE INTERES REAL" PARA SELECCIONAR EL PERIODO, O SI LO PREFERE, SOLICITELA(S) EN CUALQUIERA DE NUESTRAS SUCURSALES. EN CASO DE DUDAS O PARA MAYOR INFORMACION, ESTAMOS A SUS ORDENES EN BANORTE DONDE UNO DE NUESTROS EJECUTIVOS CON GUSTO LO PODRA ATENDER.

Advertencia: Incumplir sus obligaciones le puede generar comisiones.
El presente estado de cuenta no es un comprobante fiscal.

La fecha de corte coincide con la fecha de terminación del periodo que se señala en el presente estado de cuenta. Las operaciones efectuadas durante los días no laborales o después de la hora de corte de fin de día serán consideradas en nuestra contabilidad como realizadas en el siguiente día hábil bancario. Usted dispone de 90 días después de la fecha de corte para objetar la información contenida en su estado de cuenta, de no hacerlo se asumirá su conformidad al respecto.

Cuando no reciba su estado de cuenta durante los 20 días siguientes de la fecha de corte, y no haya dado instrucciones para que no se le envíe, favor de solicitarlo en su sucursal.

En el caso de avisos de modificaciones al contrato de adhesión, recuerde que, si así lo decide, tiene derecho a solicitar la cancelación de su cuenta dentro de los 30 días naturales posteriores a la notificación recibida, sin responsabilidad alguna a su cargo cubriendo, en su caso, los adeudos que se hayan generado a la fecha.

Aviso de privacidad

Ponemos a su disposición el Aviso de Privacidad en www.banorte.com en el entendido de que su información será tratada con sujeción a los fines establecidos en el referido Aviso de Privacidad.

Consultas, Reclamaciones, y Aclaraciones

Banco Mercantil del Norte S.A. Institución de Banca Múltiple, Grupo Financiero Banorte recibe las consultas, reclamaciones o aclaraciones, a través de su Unidad Especializada de Atención a Usuarios (UNE), ubicada en Av. Paseo de la Reforma 195 Piso 1, Colonia Cuauhtémoc, C.P. 06500, Alcaldía Cuauhtémoc, Ciudad de México, Correo electrónico: une@banorte.com, o al Teléfono: 800 627 2292 así como en cualquiera de sus sucursales. En el caso de no obtener una respuesta satisfactoria o en el caso de requerir consultar y/o comparar información sobre comisiones podrá acudir a la Comisión Nacional para la Protección y Defensa de los Usuarios de Servicios Financieros www.condusef.gob.mx con número telefónico de atención en la Ciudad de México (55) 5340 0999 y desde el interior de la República el 800 999 8080.

Línea Directa para su empresa:

Ciudad de México: (55) 5140 5640 | Monterrey: (81) 8136 9640 | Guadalajara: (33) 3669 9040 | Resto del país: 800 - DIRECTA (3473282) | Visita nuestra página: www.banorte.com
Banco Mercantil del Norte S.A. Institución de Banca Múltiple, Grupo Financiero Banorte, Av. Revolución No. 3800, Colonia Primavera C.P. 44130, Monterrey Nuevo León, BFC 05M/1/200927

Referencia de Abreviaturas

ABO	Abono	COM	Comisión	EDO	Estado	O/B	Otro Banco
ATM	Cajero Automático	CONS	Consulta	LS.R	Impuesto Sobre la Renta	PZO	Plazo
BTE	Banorte	CPA	Compra	LVA	Impuesto al Valor Agregado	R.F.C	Registro Federal de Causantes
CAM	Cámara de compensación	CTA	Cuenta	INT	Interés (es)	REV	Reverso
CAP	Capital	DEP	Depósito	INTBC	Interbancaria	S.B.C	Saldo salvo Buen Cobro
CHEQ/CHQ	Cheque	DEV	Devolución	INV	Inversión	VEN	Ventanilla
CLABE	Clave Bancaria Estandarizada	DISP	Disposición/Dispersión	LIQ	Liquidación (Pago)		



Los productos anteriormente descritos se encuentran protegidos por el Instituto para la Protección del Ahorro Bancario (IPAB) hasta por un monto equivalente a 400,000 UDI por cliente, por Institución. Lo anterior de conformidad con las disposiciones legales que regulan a dicho Instituto. Visita la página www.ipab.org.mx

UNIVERSIDAD TECNOLÓGICA DEL NORTE DE COAHUILA

ORGANISMO DESCENTRALIZADO DEL GOBIERNO DEL ESTADO
CONCILIACION BANCARIA AL 31 DE MAYO 2022
 BANCO MERCANTIL DEL NORTE CTA. No. 025-660747-9 BECAS

FECHA DE EXP. DE CH.	No. CH.	CONCEPTO	LIBROS		BANCOS	
			DEBE	HABER	DEBE	HABER
		SALDOS	\$ 8,264.30			\$ 8,264.30
		<u>DEPOSITOS NO REGISTRADOS</u>				
		<u>CARGOS NO REGISTRADOS</u>	\$ -			
		<u>CHEQUES EN TRANSITO</u>				
		SUMAS	\$ 8,264.30	\$ -	\$ -	\$ 8,264.30
		SALDO CONCILIADO		\$ 8,264.30	\$ 8,264.30	
		SUMAS IGUALES	\$ 8,264.30	\$ 8,264.30	\$ 8,264.30	\$ 8,264.30

HECHO POR



L.A.E. ADRIAN E. SALOMON HERNANDEZ
CONTABILIDAD

REVISADO POR



L.C. EBERARDO YACÓVEZ ORTIZ
DIR. DE ADMINISTRACION Y FINANZAS

AUTORIZADO POR



MTRO. OSCAR FERNANDO LOPEZ ELIZONDO
RECTOR

UNIVERSIDAD TECNOLÓGICA DEL NORTE DE COAHUILA
 CARRETERA CARRETERA 57 KM 18 SN PISO 0 DEPTO. 0

PIEDRAS NEGRAS CENTRO
 PIEDRAS NEGRAS COAH. C.P. 26000
 SUCURSAL: 1210 PIEDRAS BUENA VISTA
 TIPO DE ENVÍO: CORREO



NO. DE CLIENTE: 09600297
 RFC: UTN980430815

DATOS DE SUCURSAL:
 PLAZA:
 DIRECCIÓN: LAZARO CARDENAS 1515 BUENAVISTA
 TELÉFONO: 7952381

INFORMACIÓN DEL PERIODO

Periodo Del 01/Mayo/2022 al 31/Mayo/2022

Fecha de corte 31/Mayo/2022

Moneda PESOS

RESUMEN INTEGRAL

Producto	No. de Cuenta	CLABE	Saldo anterior	Saldo al corte
ENLACE GLOBAL PM C/INTERESES	0256607479	072 075 00256607479 3	\$14,394.32	\$8,264.30
TOTAL			\$14,394.32	\$8,264.30

DETALLE
ENLACE GLOBAL PM C/INT. ▼
Resumen del periodo

Saldo inicial del periodo	\$ 14,394.32
+ Total de depósitos	\$ 0.00
- Total de retiros	\$ 6,067.50
+ Intereses Netos Ganados	\$ 1.28
- Total de comisiones Cobradas / Pagadas	\$ 55.00
- IVA sobre comisiones (16%)	\$ 8.80
- Intereses Cobrados / Pagados	\$ 0.00
Saldo actual	\$ 8,264.30
Saldo disponible al día*	\$ 8,264.30

Saldo Promedio

Saldo promedio mínimo	\$ 10,000.00
En el Periodo 01 May al 31 May:	\$ 11,427.56
Días que comprende el periodo	31

Intereses devengados

Tasa Bruta Anual	0.13%
Interés Tasa Bruta Anual	\$ 1.28
Retención de ISR	\$ 0.00
INTERESES NETOS GANADOS	\$ 1.28

Saldo no disponible al día

Depósitos de Cheques S.B.C.	\$0.00
Ret. Garantía Líquida	\$0.00
Comisiones pendientes de aplicar	\$0.00
Compras no aplicadas	\$0.00
TOTAL	\$0.00

Resumen de comisiones

Cheques girados	0
Cheques girados sin comisión	0
Cheques girados con comisión	0
Importe de la comisión	\$ 0.00
Por cheques devueltos	\$ 0.00
Otras comisiones	\$ 55.00

ENLACE GLOBAL PM C/INTERESES
 (Saldo inicial de \$14,394.32)

DEPÓSITOS	\$0.00
RETIROS	\$6,067.50
COMISIONES	\$55.00
OTROS CARGOS	\$8.80
SALDO FINAL	\$8,264.30

Línea Directa para su empresa:

Ciudad de México: (55) 5140 5640 | Monterrey: (81) 8156 9640 | Guadalajara: (33) 3669 9040 | Resto del país: 800 - DIRECTA (3473282) | Visite nuestra página: www.banorte.com

Banco Mexicano del Norte S.A., Institución de Banca Múltiple Grupo Financiero Banorte, Av. Remedación No. 2099, Colonia Primavera C.P.44310, Monterrey Nuevo León, RFC: B01-03009927

DETALLE DE MOVIMIENTOS (PESOS) ▼				
Enlace Global Pm C/Intereses				
FECHA	DESCRIPCIÓN / ESTABLECIMIENTO	MONTO DEL DEPOSITO	MONTO DEL RETIRO	SALDO
30-ABR-22	SALDO ANTERIOR			14,394.32
17-MAY-22	COMPRA ORDEN DE PAGO SPEI 0170522 =REFERENCIA CTA/CLABE: 012180015894686737, BEM SPEI BCO:012 BENEF-MARIA DE LOS ANGELES PATLAN LOM (DATO NO VERIF POR ESTA INST), PAGO DE BECA OPTIMUS ABRIL 2022 CVE RASTREO: 8846APR2202205171724560086 RFC: PALA021010SLO IVA: 00000000000.00 BBVA BANCOMER HORA LIQ: 13:12:01		500.00	13,894.32
17-MAY-22	COMISION ORDEN DE PAGO SPEI REFERENCIA: 0170522		5.00	13,889.32
17-MAY-22	L.V.A. ORDEN DE PAGO SPEI REFERENCIA: 0170522		0.80	13,888.52
17-MAY-22	COMPRA ORDEN DE PAGO SPEI 0170522 =REFERENCIA CTA/CLABE: 012180015958246534, BEM SPEI BCO:012 BENEF-HANIA GALILEA SILVA PRIET (DATO NO VERIF POR ESTA INST), PAGO DE BECA OPTIMUS ABRIL 2022 CVE RASTREO: 8846APR1202205171724567043 RFC: SIPHO20406V1A IVA: 00000000000.00 BBVA BANCOMER HORA LIQ: 13:15:59		500.00	13,388.52
17-MAY-22	COMISION ORDEN DE PAGO SPEI REFERENCIA: 0170522		5.00	13,383.52
17-MAY-22	L.V.A. ORDEN DE PAGO SPEI REFERENCIA: 0170522		0.80	13,382.72
17-MAY-22	COMPRA ORDEN DE PAGO SPEI 0170522 =REFERENCIA CTA/CLABE: 012063015577440566, BEM SPEI BCO:012 BENEF-JOANA ADAMARI HURTADO RUI (DATO NO VERIF POR ESTA INST), PAGO DE BECA OPTIMUS ABRIL 2022 CVE RASTREO: 8846APR1202205171724571700 RFC: HURJ000606ELB IVA: 00000000000.00 BBVA BANCOMER HORA LIQ: 13:18:44		500.00	12,882.72
17-MAY-22	COMISION ORDEN DE PAGO SPEI REFERENCIA: 0170522		5.00	12,877.72
17-MAY-22	L.V.A. ORDEN DE PAGO SPEI REFERENCIA: 0170522		0.80	12,876.92
17-MAY-22	TRASPASO A CUENTA DE TERCEROS 0000170522 IVA:00000000.00 , A LA CUENTA: 1063161242 PAGO DE BECA OPTIMUS ABRIL 2022 AL R.F.C. GOMM001017546		500.00	12,376.92
17-MAY-22	TRASPASO A CUENTA DE TERCEROS 0000170522 IVA:00000000.00 , A LA CUENTA: 1177428002 PAGO DE BECA OPTIMUS ABRIL 2022 AL R.F.C. DIAM010331CG6		500.00	11,876.92
17-MAY-22	COMPRA ORDEN DE PAGO SPEI 0170522 =REFERENCIA CTA/CLABE: 127075013272393262, BEM SPEI BCO:127 BENEF-DULCE MARIA TORRES RUI (DATO NO VERIF POR ESTA INST), PAGO DE BECA APOYO ECONOMICO ABRIL 2022 CVE RASTREO: 8846APR2202205171724733377 RFC: TORD010702 IVA: 00000000000.00 AZTECA HORA LIQ: 14:52:35		487.50	11,389.42
17-MAY-22	COMISION ORDEN DE PAGO SPEI REFERENCIA: 0170522		5.00	11,384.42
17-MAY-22	L.V.A. ORDEN DE PAGO SPEI REFERENCIA: 0170522		0.80	11,383.62
17-MAY-22	COMPRA ORDEN DE PAGO SPEI 0170522 =REFERENCIA CTA/CLABE: 012180015961869018, BEM SPEI BCO:012 BENEF-JESUS ROLANDO CORTEZ FLORE (DATO NO VERIF POR ESTA INST), PAGO DE BECA APOYO ECONOMICO ABRIL 2022 CVE RASTREO: 8846APR2202205171724743303 RFC: COFA000905LOA IVA: 00000000000.00 BBVA BANCOMER HORA LIQ: 14:58:50		487.50	10,896.12
17-MAY-22	COMISION ORDEN DE PAGO SPEI REFERENCIA: 0170522		5.00	10,891.12
17-MAY-22	L.V.A. ORDEN DE PAGO SPEI REFERENCIA: 0170522		0.80	10,890.32
17-MAY-22	COMPRA ORDEN DE PAGO SPEI 0170522 =REFERENCIA CTA/CLABE: 127063013333645942, BEM SPEI BCO:127 BENEF-REYNALDO ABREGO ZURIT (DATO NO VERIF POR ESTA INST), PAGO DE BECA APOYO ECONOMICO ABRIL 2022 CVE RASTREO: 8846APR1202205171724749051 RFC: AEZR971126EE4 IVA: 00000000000.00 AZTECA HORA LIQ: 15:02:30		487.50	10,402.82
17-MAY-22	COMISION ORDEN DE PAGO SPEI REFERENCIA: 0170522		5.00	10,397.82
17-MAY-22	L.V.A. ORDEN DE PAGO SPEI REFERENCIA: 0170522		0.80	10,397.02
17-MAY-22	COMPRA ORDEN DE PAGO SPEI 0170522 =REFERENCIA CTA/CLABE: 127075013472090912, BEM SPEI BCO:127 BENEF-EFRAIN CUEVAS ALVARE (DATO NO VERIF POR ESTA INST), PAGO DE BECA APOYO ECONOMICO ABRIL 2022 CVE RASTREO: 8846APR2202205171724755119 RFC: CUAEO0227FH4 IVA: 00000000000.00 AZTECA HORA LIQ: 15:06:26		487.50	9,909.52
17-MAY-22	COMISION ORDEN DE PAGO SPEI REFERENCIA: 0170522		5.00	9,904.52
17-MAY-22	L.V.A. ORDEN DE PAGO SPEI REFERENCIA: 0170522		0.80	9,903.72
17-MAY-22	TRASPASO A CUENTA DE TERCEROS 0000170522 IVA:00000000.00 , A LA CUENTA: 4915663453081102 PAGO DE BECA DE APOYO ECONOMICO ABRIL 2022 AL R.F.C. EIRA0001111KS		292.50	9,611.22
17-MAY-22	COMPRA ORDEN DE PAGO SPEI 0170522 =REFERENCIA CTA/CLABE: 127071013268128539, BEM SPEI BCO:127 BENEF-MARIANA RODRIGUEZ TRUJILL (DATO NO VERIF POR ESTA INST), PAGO DE BECA APOYO ECONOMICO ABRIL 2022 CVE RASTREO: 8846APR1202205171724765581 RFC: ROTM000320923 IVA: 00000000000.00 AZTECA HORA LIQ: 15:12:27		487.50	9,123.72
17-MAY-22	COMISION ORDEN DE PAGO SPEI REFERENCIA: 0170522		5.00	9,118.72
17-MAY-22	L.V.A. ORDEN DE PAGO SPEI REFERENCIA: 0170522		0.80	9,117.92

Línea Directa para su empresa:

 Ciudad de México: (55) 5140 3640 | Monterrey: (81) 8156 9640 | Guadalajara: (33) 3669 9040 | Resto del país: 800 - DIRECTA (3473282) | Visita nuestra página: www.banorte.com

Banco Mexicano del Norte S.A. Institución de Banca Múltiple Grupo Financiero Banorte, A.S. Revolución No. 2000, Colonia Privilegiada C.P.4820, Monterrey Nuevo León, RFC B811930209927

DETALLE DE MOVIMIENTOS (PESOS) (CONTINUACIÓN) ▼				
Enlace Global Pm C/Intereses				
FECHA	DESCRIPCIÓN / ESTABLECIMIENTO	MONTO DEL DEPOSITO	MONTO DEL RETIRO	SALDO
17-MAY-22	COMPRA ORDEN DE PAGO SPEI 0170522 =REFERENCIA CTA/CLABE: 012075015902631307, BEM SPEI BCO:012 BENEF:DAPHNE MARTINEZ BRECED (DATO NO VERIF POR ESTA INST), PAGO DE BECA APOYO ECONOMICO ABRIL 2022 CVE RASTREO: 8846APR2202205171724773665 RFC: MABD010720N3 IVA: 000000000000.00 BBVA BANCOMER HORA LIQ: 15:17:08		487.50	8,630.42
17-MAY-22	COMISION ORDEN DE PAGO SPEI REFERENCIA: 0170522		5.00	8,625.42
17-MAY-22	I.V.A. ORDEN DE PAGO SPEI REFERENCIA: 0170522		0.80	8,624.62
17-MAY-22	COMPRA ORDEN DE PAGO SPEI 0170522 =REFERENCIA CTA/CLABE: 127075013207362051, BEM SPEI BCO:127 BENEF:ELSA MAGALY DE LA GARZA BAYLO (DATO NO VERIF POR ESTA INST), PAGO DE BECA APOYO ECONOMICO ABRIL 2022 CVE RASTREO: 8846APR2202205171724781501 RFC: GABE030512SV7 IVA: 000000000000.00 AZTECA HORA LIQ: 15:21:53		175.00	8,449.62
17-MAY-22	COMISION ORDEN DE PAGO SPEI REFERENCIA: 0170522		5.00	8,444.62
17-MAY-22	I.V.A. ORDEN DE PAGO SPEI REFERENCIA: 0170522		0.80	8,443.82
17-MAY-22	COMPRA ORDEN DE PAGO SPEI 0170522 =REFERENCIA CTA/CLABE: 127075001673206423, BEM SPEI BCO:127 BENEF:ALEXIA SALAS CARRASC (DATO NO VERIF POR ESTA INST), PAGO DE BECA APOYO ECONOMICO ABRIL 2022 CVE RASTREO: 8846APR1202205171724790474 RFC: SACA041120J22 IVA: 000000000000.00 AZTECA HORA LIQ: 15:27:28		175.00	8,268.82
17-MAY-22	COMISION ORDEN DE PAGO SPEI REFERENCIA: 0170522		5.00	8,263.82
17-MAY-22	I.V.A. ORDEN DE PAGO SPEI REFERENCIA: 0170522		0.80	8,263.02
31-MAY-22	LIQ.INT.S/TASA LIQ 2022-05-31	1.28		8,264.30
OTROS ▼				
Informe de Depósitos en efectivo (IDE) mayores a \$15,000 pesos				

Mes:	MAYO de 2022
Excedentes de depósitos	\$ 913,518.64
Tipo de Cambio	\$ 19.5965
Resumen por cliente del ejercicio 2022	
Monto de excedente de depósitos	\$ 4,278,655.57

*Los depósitos en efectivo presentados en el presente informe son aquellos que exceden la cantidad de \$15,000 (Quince mil pesos 00/100) de forma acumulada en todas las cuentas bajo titularidad del cliente dentro de un mes calendario.

MENSAJES IMPORTANTES

ESTIMADO CLIENTE, LE INFORMAMOS QUE LAS CONSTANCIAS FISCALES DEL EJERCICIO 2021 CORRESPONDIENTES A SUS CUENTAS INVERSIONES A PLAZO, FONDOS DE INVERSION, INVERSIONES DE MESA DE DINERO Y CREDITOS HIPOTECARIOS, SE ENCUENTRAN A SU DISPOSICION PARA SU CONSULTA. PUEDE DESCARGARLOS DESDE BANCO EN LINEA, DANDO CLIC EN LA IMAGEN DE SU USUARIO DEBAJO DEL BOTON "SALIR", ELIGE LA OPCION "CONSTANCIAS DE INTERES REAL" PARA SELECCIONAR EL PERIODO, O SI LO PREFERE, SOLICITELA(S) EN CUALQUIERA DE NUESTRAS SUCURSALES. EN CASO DE DUDAS O PARA MAYOR INFORMACION, ESTAMOS A SUS ORDENES EN BANORTE DONDE UNO DE NUESTROS EJECUTIVOS CON GUSTO LO PODRA ATENDER.

Advertencia: Incumplir sus obligaciones le puede generar comisiones.

El presente estado de cuenta no es un comprobante fiscal.

La fecha de corte coincide con la fecha de terminación del periodo que se señala en el presente estado de cuenta. Las operaciones efectuadas durante los días no laborales o después de la hora de corte de fin de día serán consideradas en nuestra contabilidad como realizadas en el siguiente día hábil bancario. Usted dispone de 90 días después de la fecha de corte para objetar la información contenida en su estado de cuenta, de no hacerlo se asumirá su conformidad al respecto.

Cuando no reciba su estado de cuenta durante los 20 días siguientes de la fecha de corte, y no haya dado instrucciones para que no se le envíe, favor de solicitarlo en su sucursal.

En el caso de avisos de modificaciones al contrato de adhesión, recuerde que, si así lo decide, tiene derecho a solicitar la cancelación de su cuenta dentro de los 30 días naturales posteriores a la notificación recibida, sin responsabilidad alguna a su cargo cubriendo, en su caso, los adeudos que se hayan generado a la fecha.

Línea Directa para su empresa:

Ciudad de México: (55) 5140 5640 | Monterrey: (81) 8156 9640 | Guadalajara: (33) 3669 9040 | Resto del país: 800 - DIRECTA (3473282) | Visita nuestra página: www.banorte.com

Banco Mercantil del Norte S.A., Institución de Banca Múltiple Grupo Financiero Banorte, Av. Revolución No. 3000, Colonia Primavera CP64820, Monterrey Nuevo León, RFC BE11930209527.

Aviso de privacidad

Ponemos a su disposición el Aviso de Privacidad en www.banorte.com en el entendido de que su información será tratada con sujeción a los fines establecidos en el referido Aviso de Privacidad.

Consultas, Reclamaciones, y Aclaraciones

Banco Mercantil del Norte S.A. Institución de Banca Múltiple, Grupo Financiero Banorte recibe las consultas, reclamaciones o aclaraciones, a través de su **Unidad Especializada de Atención a Usuarios (UNE)**, ubicada en Av. Paseo de la Reforma 195 Piso 1, Colonia Cuauhtémoc, C.P. 06500, Alcaldía Cuauhtémoc, Ciudad de México, Correo electrónico: une@banorte.com, o al Teléfono: **800 627 2292** así como en cualquiera de sus sucursales. En el caso de no obtener una respuesta satisfactoria o en el caso de requerir consultar y/o comparar información sobre comisiones podrá acudir a la Comisión Nacional para la Protección y Defensa de los Usuarios de Servicios Financieros www.condusef.gob.mx con número telefónico de atención en la Ciudad de México **(55) 5340 0999** y desde el interior de la República el **800 999 8080**.

Referencia de Abreviaturas

ABO	Abono	COM	Comisión	EDO	Estado	O/B	Otro Banco
ATM	Cajero Automático	CONS	Consulta	I.S.R	Impuesto Sobre la Renta	PZO	Plazo
BTE	Banorte	CPA	Compra	I.V.A	Impuesto al Valor Agregado	R.F.C	Registro Federal de Causantes
CAM	Cámara de compensación	CTA	Cuenta	INT	Interés (es)	REV	Reverso
CAP	Capital	DEP	Depósito	INTBC	Interbancaria	S.B.C	Saldo salvo Buen Cobro
CHEQ/CHQ	Cheque	DEV	Devolución	INV	Inversión	VEN	Ventanilla
CLABE	Clave Bancaria Estandarizada	DISP	Disposición/Dispersion	LIQ	Liquidación (Pago)		



Los productos anteriormente descritos se encuentran protegidos por el Instituto para la Protección del Ahorro Bancario (IPAB) hasta por un monto equivalente a 400,000 UDI por cliente, por Institución. Lo anterior de conformidad con las disposiciones legales que regulan a dicho Instituto. Vista la página www.ipab.org.mx

Línea Directa para su empresa:

Ciudad de México: (55) 5140 5640 | Monterrey: (81) 8156 9640 | Guadalajara: (33) 3669 9040 | Resto del país: 800 - DIRECTA (3473282) | Visita nuestra página: www.banorte.com

Banco Mercantil del Norte S.A. Institución de Banca Múltiple Grupo Financiero Banorte, Av. Revolución No. 3000, Colonia Primavera C.P. 44330, Monterrey Nuevo León, RFC B01143009927

UNIVERSIDAD TECNOLÓGICA DEL NORTE DE COAHUILA

ORGANISMO DESCENTRALIZADO DEL GOBIERNO DEL ESTADO

CONCILIACION BANCARIA AL 31 DE MAYO DEL 2022

BANCO MERCANTIL DEL NORTE CTA. No. 032-663740-9 EMISORA DE NOMINA

FECHA DE EXP. DE CH.	No. CH.	CONCEPTO	LIBROS		BANCOS	
			DEBE	HABER	DEBE	HABER
		SALDOS	\$ 1,042.38			\$ 1,042.38
		<u>DEPOSITOS NO REGISTRADOS</u>				
		<u>CARGOS NO REGISTRADOS</u>				
		<u>CHEQUES EN TRANSITO</u>				
		SUMAS	\$ 1,042.38	\$ -	\$ -	\$ 1,042.38
		SALDO CONCILIADO	\$ 1,042.38	\$ 1,042.38	\$ 1,042.38	
		SUMAS IGUALES	\$ 1,042.38	\$ 1,042.38	\$ 1,042.38	\$ 1,042.38

 HECHO POR
 L.A.E. ADRIAN E. SALOMON HERNANDEZ
 CONTABILIDAD

 REVISADO POR
 L.C. EBERARDO VAZQUEZ ORTIZ
 DIR. DE ADMINISTRACION Y FINANZAS

 AUTORIZADO POR
 MTRD. OSCAR FERNANDO LOPEZ ELIZONDO
 RECTOR

UNIVERSIDAD TECNOLÓGICA DEL NORTE DE COAHUILA
 CARRETERA CARRETERA 57 KM 18 SN PISO 0 DEPTO. 0

 PIEDRAS NEGRAS CENTRO
 PIEDRAS NEGRAS COAH. C.P. 26000
 SUCURSAL: 1210 PIEDRAS BUENA VISTA
 TIPO DE ENVÍO: CORREO

 NO. DE CLIENTE: 09800297
 RFC: UTN980430815

 DATOS DE SUCURSAL:
 PLAZA:
 DIRECCIÓN: LAZARO CARDENAS 1515 BUENAVISTA
 TELÉFONO: 7952381

INFORMACIÓN DEL PERIODO

Periodo	Del 01/Mayo/2022 al 31/Mayo/2022
Fecha de corte	31/Mayo/2022
Moneda	PESOS

RESUMEN INTEGRAL

Producto	No. de Cuenta	CLABE	Saldo anterior	Saldo al corte
ENLACE GLOBAL PM S/INTERESES	0326637409	072 075 00326637409 3	\$1,851.80	\$1,042.38
TOTAL			\$1,851.80	\$1,042.38

DETALLE ENLACE GLOBAL PM S/INT. ▼
Resumen del periodo

Saldo inicial del periodo	\$ 1,851.80
+ Total de depósitos	\$ 3,454,356.88
- Total de retiros	\$ 3,454,356.62
+ Intereses Netos Ganados	\$ 0.00
- Total de comisiones Cobradas / Pagadas	\$ 698.00
- IVA sobre comisiones (16%)	\$ 111.68
- Intereses Cobrados / Pagados	\$ 0.00
Saldo actual	\$ 1,042.38
Saldo disponible al día*	\$ 1,042.38

Saldo Promedio

Saldo promedio mínimo	\$ 10,000.00
En el Periodo 01 May al 31 May:	\$ 34,955.00
Días que comprende el periodo	31

Intereses devengados

Tasa Bruta Anual	0.00%
Interés Tasa Bruta Anual	\$ 0.00
Retención de ISR	\$ 0.00

INTERESES NETOS GANADOS \$ 0.00

Saldo no disponible al día

Depósitos de Cheques S.B.C.	\$ 0.00
Ret. Garantía Líquida	\$ 0.00
Comisiones pendientes de aplicar	\$ 0.00
Compras no aplicadas	\$ 0.00
TOTAL	\$ 0.00

Resumen de comisiones

Cheques girados	0
Cheques girados sin comisión	0
Cheques girados con comisión	0
Importe de la comisión	\$ 0.00
Por cheques devueltos	\$ 0.00
Otras comisiones	\$ 698.00

ENLACE GLOBAL PM S/INTERESES
 (Saldo inicial de \$1,851.80)

DEPÓSITOS	\$3,454,356.88
RETIROS	\$3,454,356.62
COMISIONES	\$698.00
OTROS CARGOS	\$111.68
SALDO FINAL	\$1,042.38

Línea Directa para su empresa:

 Ciudad de México: (55) 5140 5640 | Monterrey: (81) 8156 9640 | Guadalajara: (33) 3669 9040 | Resto del país: 800 - DIRECTA (3473282) | Visita nuestra página: www.banorte.com
 Banco Mercantil del Norte S.A. Institución de Banca Múltiple Grupo Financiero Banorte, Av. Revolución No. 1090, Colonia Polanco C.P. 04530, Monterrey Nuevo León, B.C. EMN/13209927

DETALLE DE MOVIMIENTOS (PESOS) ▼				
Enlace Global Pm S/Intereses				
FECHA	DESCRIPCIÓN / ESTABLECIMIENTO	MONTO DEL DEPOSITO	MONTO DEL RETIRO	SALDO
30-ABR-22	SALDO ANTERIOR			1,851.80
10-MAY-22	DEPOSITO DE CUENTA PROPIA 0000100522, DE LA CUENTA 1164868439 TRASPASO ISR ABRIL 2022	341,843.07		343,694.87
10-MAY-22	DEPOSITO DE CUENTA PROPIA 0000100522, DE LA CUENTA 0088026519 TRASPASO ISR ABRIL 2022	51,425.69		395,120.56
10-MAY-22	DEPOSITO DE CUENTA PROPIA 0000100522, DE LA CUENTA 1164868420 TRASPASO RET. POR SERV. PROFES	100.50		395,221.06
10-MAY-22	DEPOSITO DE CUENTA PROPIA 0000100522, DE LA CUENTA 0088026519 TRASPASO RET. SERV. PROE	77.00		395,298.06
10-MAY-22	DEPOSITO DE CUENTA PROPIA 0000100522, DE LA CUENTA 1164868439 TRASPASO P. PAGO IMMS ABRIL 22	532,779.82		928,077.88
10-MAY-22	DEPOSITO DE CUENTA PROPIA 0000100522, DE LA CUENTA 0088026519 TRASPASO P. PAGO IMSS ABRIL 22	107,935.71		1,036,013.59
11-MAY-22	PAGO DE SUA-IMSS AL R.F.C. IMS421231MS		640,715.53	395,298.06
11-MAY-22	PAGO REFERENCIADO 541105113122 Impuesto Deposito Referenciado		393,268.00	2,030.06
11-MAY-22	PAGO REFERENCIADO 541113413122 Impuesto Deposito Referenciado		178.00	1,852.06
13-MAY-22	DEPOSITO DE CUENTA PROPIA 0000130522, DE LA CUENTA 1164868439 TRASPASO POR PAGO Q9 MAYO 22	842,999.13		844,851.19
13-MAY-22	DEPOSITO DE CUENTA PROPIA 0000130522, DE LA CUENTA 0088026519 TRASPASO POR PAGO Q9 MAYO 2022	145,314.33		990,165.52
13-MAY-22	DEPOSITO DE CUENTA PROPIA 0000130522, DE LA CUENTA 1164868420 TRASPASO POR COMPE. Q9 MAYO 22	9,350.00		999,515.52
13-MAY-22	CARGO DEP ELEC N L 23377		852,349.13	147,166.39
13-MAY-22	COM NL23377 C01 R 120		240.00	146,926.39
13-MAY-22	IVA. COM. NOMINA LINEA		38.00	146,887.99
13-MAY-22	DEPOSITO DE CUENTA PROPIA 0000130522, DE LA CUENTA 1164868439 TRASPASO TENENCIAS Q9 P FEDE.	9,007.27		155,895.26
13-MAY-22	DEPOSITO DE CUENTA PROPIA 0000000000, DE LA CUENTA 0088026519 TRASPASO TENENCIAS Q9 P PROP	2,426.99		158,322.25
13-MAY-22	COMPRA ORDEN DE PAGO SPEI 0130522 =REFERENCIA CTA/CLABE: 012078001757318019, BEM SPEI BCO-012 BENEF-ADMINISTRACION FISCAL GENERA (DATO NO VERIF POR ESTA INST), PAGO 1ER QUINCENA TENENCIAS MAYO 2022 CVE RASTREO: 8846APR2202205131718971047 RFC: GECB90714J68 IVA: 0000000000.00 BBVA BANCOMER HORA LIQ: 13:49:11		11,434.16	146,887.99
13-MAY-22	COMISION ORDEN DE PAGO SPEI REFERENCIA: 0130522		5.00	146,882.99
13-MAY-22	L.V.A. ORDEN DE PAGO SPEI REFERENCIA: 0130522		0.80	146,882.19
13-MAY-22	CARGO DEP ELEC N L 23377		145,314.33	1,567.86
13-MAY-22	COM NL23377 C02 R 26		52.00	1,515.86
13-MAY-22	IVA. COM. NOMINA LINEA		8.32	1,507.54
26-MAY-22	DEPOSITO DE CUENTA PROPIA 0002652022, DE LA CUENTA 1164868439 TRASPASO P. VACACIONAL FEDERAL	175,585.44		177,092.98
26-MAY-22	DEPOSITO DE CUENTA PROPIA 0002652022, DE LA CUENTA 1164868420 traspaso p. vacacional estatal	175,585.44		352,678.42
26-MAY-22	DEPOSITO DE CUENTA PROPIA 0002552022, DE LA CUENTA 0088026519 traspaso p. vacacional propios	47,844.50		400,522.92
26-MAY-22	CARGO DEP ELEC N L 23377		351,170.88	49,352.04
26-MAY-22	COM NL23377 C01 R 47		94.00	49,258.04
26-MAY-22	IVA. COM. NOMINA LINEA		15.04	49,243.00
26-MAY-22	CARGO DEP ELEC N L 23377		47,844.50	1,398.50
26-MAY-22	COM NL23377 C02 R 6		12.00	1,386.50
26-MAY-22	IVA. COM. NOMINA LINEA		1.92	1,384.58
30-MAY-22	DEPOSITO DE CUENTA PROPIA 0000300522, DE LA CUENTA 0088026519 PAGO 2DA NOMINA MAYO PROPIOS	143,852.74		145,237.32
30-MAY-22	DEPOSITO DE CUENTA PROPIA 0000300522, DE LA CUENTA 1164868439 PAGO 2DA NOMINA MAYO FEDERAL	847,932.92		993,170.24
30-MAY-22	DEPOSITO DE CUENTA PROPIA 0000300522, DE LA CUENTA 1164868420 PAGO 2DA NOMINA MAYO ESTATAL	9,350.00		1,002,520.24
30-MAY-22	CARGO DEP ELEC N L 23377		857,282.02	145,237.32

Línea Directa para su empresa:

 Ciudad de México: (55) 5140 5640 | Monterrey: (81) 8156 9640 | Guadalajara: (33) 3669 9040 | Resto del país: 800 - DIRECTA (3472282) | Visita nuestra página: www.banorte.com
 Banco Nacional del Norte S.A. Institución de Banca Múltiple Grupo Financiero Banorte, Av. Revolución No. 2000, Colima Primavera C.P. 48330, Monterrey Nuevo León, RFC 849911329927

DETALLE DE MOVIMIENTOS (PESOS) (CONTINUACIÓN) ▼				
Enlace Global Pm S/Intereses				
FECHA	DESCRIPCIÓN / ESTABLECIMIENTO	MONTO DEL DEPOSITO	MONTO DEL RETIRO	SALDO
30-MAY-22	COM NL23377 C01 R 119		238.00	144,999.32
30-MAY-22	IVA, COM. NOMINA LINEA		38.08	144,961.24
30-MAY-22	CARGO DEP ELEC N L 23377		143,852.74	1,108.50
30-MAY-22	COM NL23377 C02 R 26		52.00	1,056.50
30-MAY-22	IVA, COM. NOMINA LINEA		8.32	1,048.18
30-MAY-22	DEPOSITO DE CUENTA PROPIA 0000300522, DE LA CUENTA 1164868439 TRASPASO TENENCIAS 2Q MAYO FED	8,519.38		9,567.56
30-MAY-22	DEPOSITO DE CUENTA PROPIA 0000300522, DE LA CUENTA 0088026519 TRASPASO TENENCIAS 2Q MAYOPROP	2,426.95		11,994.51
30-MAY-22	COMPRA ORDEN DE PAGO SPEI 0300522 =REFERENCIA CTA/CLABE: 012078001757318019, BEM SPEI BCO.012 BENEF:ADMINISTRACION FISCAL GENERA (DATO NO VERIF POR ESTA INST), PAGO ZDA QUINCENA MAYO TENENCIAS CVE RASTREO: 8846APR1202205301741008345 RFC: GEC890714J68 IVA: 000000000000.00 BBVA BANCOMER HORA LIQ: 16:15:15		10,946.33	1,048.18
30-MAY-22	COMISION ORDEN DE PAGO SPEI REFERENCIA: 0300522		5.00	1,043.18
30-MAY-22	L.V.A. ORDEN DE PAGO SPEI REFERENCIA: 0300522		0.90	1,042.38

OTROS ▼	
Informe de Depósitos en efectivo (IDE) mayores a \$15,000 pesos	
Mes:	MAYO de 2022
Excedentes de depósitos	\$ 913,518.64
Tipo de Cambio	\$ 19.5965
Resumen por cliente del ejercicio 2022	
Monto de excedente de depósitos	\$ 4,278,655.57

*Los depósitos en efectivo presentados en el presente informe son aquellos que exceden la cantidad de \$15,000 (Quince mil pesos 00/100) de forma acumulada en todas las cuentas bajo titularidad del cliente dentro de un mes calendario.

MENSAJES IMPORTANTES

ESTIMADO CLIENTE, LE INFORMAMOS QUE LAS CONSTANCIAS FISCALES DEL EJERCICIO 2021 CORRESPONDIENTES A SUS CUENTAS INVERSIONES A PLAZO, FONDOS DE INVERSION, INVERSIONES DE MESA DE DINERO Y CREDITOS HIPOTECARIOS, SE ENCUENTRAN A SU DISPOSICION PARA SU CONSULTA. PUEDE DESCARGARLOS DESDE BANCO EN LINEA, DANDO CLIC EN LA IMAGEN DE SU USUARIO DEBAJO DEL BOTON "SALIR", ELIGE LA OPCION "CONSTANCIAS DE INTERES REAL" PARA SELECCIONAR EL PERIODO, O SI LO PREFERE, SOLICITELA(S) EN CUALQUIERA DE NUESTRAS SUCURSALES. EN CASO DE DUDAS O PARA MAYOR INFORMACION, ESTAMOS A SUS ORDENES EN BANORTE DONDE UNO DE NUESTROS EJECUTIVOS CON GUSTO LO PODRA ATENDER.

Advertencia: Incumplir sus obligaciones le puede generar comisiones.

El presente estado de cuenta no es un comprobante fiscal.

La fecha de corte coincide con la fecha de terminación del periodo que se señala en el presente estado de cuenta. Las operaciones efectuadas durante los días no laborales o después de la hora de corte de fin de día serán consideradas en nuestra contabilidad como realizadas en el siguiente día hábil bancario. Usted dispone de 90 días después de la fecha de corte para objetar la información contenida en su estado de cuenta, de no hacerlo se asumirá su conformidad al respecto.

Cuando no reciba su estado de cuenta durante los 20 días siguientes de la fecha de corte, y no haya dado instrucciones para que no se le envíe, favor de solicitarlo en su sucursal.

En el caso de avisos de modificaciones al contrato de adhesión, recuerde que, si así lo decide, tiene derecho a solicitar la cancelación de su cuenta dentro de los 30 días naturales posteriores a la notificación recibida, sin responsabilidad alguna a su cargo cubriendo, en su caso, los adeudos que se hayan generado a la fecha.

Aviso de privacidad

Ponemos a su disposición el Aviso de Privacidad en www.banorte.com en el entendido de que su información será tratada con sujeción a los fines establecidos en el referido Aviso de Privacidad.

Línea Directa para su empresa:

Ciudad de México: (55) 5140 5640 | Monterrey: (81) 8156 9640 | Guadalajara: (33) 3669 9040 | Resto del país: 800 - DIRECTA (3473282) | Visita nuestra página: www.banorte.com
 Banco Mercantil del Norte S.A. Institución de Banca Múltiple Grupo Financiero Banorte, S.C. Resolución No. 1000, Colonia Primavera C.P. 4830, Monterrey Nuevo León, R.F.C. 8809113209927

Consultas, Reclamaciones, y Aclaraciones

Banco Mercantil del Norte S.A. Institución de Banca Múltiple, Grupo Financiero Banorte recibe las consultas, reclamaciones o aclaraciones, a través de su Unidad Especializada de Atención a Usuarios (UNE), ubicada en Av. Paseo de la Reforma 195 Piso 1, Colonia Cuauhtémoc, C.P. 06500, Alcaldía Cuauhtémoc, Ciudad de México, Correo electrónico: une@banorte.com, o al Teléfono: **800 627 2292** así como en cualquiera de sus sucursales. En el caso de no obtener una respuesta satisfactoria o en el caso de requerir consultar y/o comparar información sobre comisiones podrá acudir a la Comisión Nacional para la Protección y Defensa de los Usuarios de Servicios Financieros www.condusef.gob.mx con número telefónico de atención en la Ciudad de México (55) 5340 0999 y desde el interior de la República el **800 999 8080**.

Referencia de Abreviaturas

ABO	Abono	COM	Comisión	EDO	Estado	O/B	Otro Banco
ATM	Cajero Automático	CONS	Consulta	I.S.R	Impuesto Sobre la Renta	PZO	Plazo
BTE	Banorte	CPA	Compra	I.V.A	Impuesto al Valor Agregado	R.F.C	Registro Federal de Causantes
CAM	Cámara de compensación	CTA	Cuenta	INT	Interés (es)	REV	Reverso
CAP	Capital	DEP	Depósito	INTBC	Interbancaria	S.B.C	Saldo salvo Buen Cobro
CHEQ/CHQ	Cheque	DEV	Devolución	INV	Inversión	VEN	Ventanilla
CLABE	Clave Bancaria Estandarizada	DISP	Disposición/Dispersion	LIQ	Liquidación (Pago)		



Los productos anteriormente descritos se encuentran protegidos por el Instituto para la Protección del Ahorro Bancario (IPAB) hasta por un monto equivalente a 400,000 UDI por cliente, por Institución. Lo anterior de conformidad con las disposiciones legales que regulan a dicho Instituto. Visita la página www.ipab.org.mx

UNIVERSIDAD TECNOLÓGICA DEL NORTE DE COAHUILA

ORGANISMO DESCENTRALIZADO DEL GOBIERNO DEL ESTADO

CONCILIACION BANCARIA AL 31 DE MAYO DEL 2022

BANCO MERCANTIL DEL NORTE CTA. No. 1051-92712-8 PROVISIÓN AGUINALDO Y PRIMA VACACIONAL

FECHA DE EXP. DE CH.	No. CH.	CONCEPTO	LIBROS		BANCOS	
			DEBE	HABER	DEBE	HABER
		SALDOS	\$ 568,087.25			\$ 568,087.25
		<u>DEPOSITOS NO REGISTRADOS</u>				
		<u>CARGOS NO REGISTRADOS</u>				
		<u>CHEQUES EN TRANSITO</u>				
SUMAS			\$ 568,087.25	\$ -	\$ -	\$ 568,087.25
SALDO CONCILIADO			\$ 568,087.25	\$ 568,087.25	\$ 568,087.25	\$ 568,087.25
SUMAS IGUALES			\$ 568,087.25	\$ 568,087.25	\$ 568,087.25	\$ 568,087.25

HECHO POR

 L.C. ADRIAN E. SALOMON HERNANDEZ
 CONTABILIDAD

REVISADO POR

 L.C. EBERARDO YARGUEZ ORTIZ
 DIR. DE ADMINISTRACION Y FINANZAS

AUTORIZADO POR

 MTRD. OSCAR FERNANDO LOPEZ ELIZONDO
 RECTOR

UNIVERSIDAD TECNOLÓGICA DEL NORTE DE COAHUILA
 CARRETERA CARRETERA 57 KM 18 SN PISO 0 DEPTO. 0

 PIEDRAS NEGRAS CENTRO
 PIEDRAS NEGRAS COAH. C.P. 26000
 SUCURSAL: 1210 PIEDRAS BUENA VISTA
 TIPO DE ENVÍO: CORREO

 NO. DE CLIENTE: 09800297
 RFC: UTR980430815

 DATOS DE SUCURSAL:
 PLAZA:
 DIRECCIÓN: LAZARO CARDENAS 1515 BUENAVISTA
 TELÉFONO: 7952381

INFORMACIÓN DEL PERIODO

Periodo	Del 01/Mayo/2022 al 31/Mayo/2022
Fecha de corte	31/Mayo/2022
Moneda	PESOS

RESUMEN INTEGRAL

Producto	No. de Cuenta	CLABE	Saldo anterior	Saldo al corte
ENLACE GLOBAL PM S/INTERESES	1051927128	072 075 01051927128 9	\$568,087.25	\$568,087.25
TOTAL			\$568,087.25	\$568,087.25

DETALLE ENLACE GLOBAL PM S/INT. ▼

Resumen del periodo	
Saldo inicial del periodo	\$ 568,087.25
+ Total de depósitos	\$ 0.00
- Total de retiros	\$ 0.00
+ Intereses Netos Ganados	\$ 0.00
- Total de comisiones Cobradas / Pagadas	\$ 0.00
- IVA sobre comisiones (16%)	\$ 0.00
- Intereses Cobrados / Pagados	\$ 0.00
Saldo actual	\$ 568,087.25
Saldo disponible al día*	\$ 568,087.25

Saldo Promedio	
Saldo promedio mínimo	\$ 10,000.00
En el Periodo 01 May al 31 May:	\$ 568,087.25
Días que comprende el periodo	31

Intereses devengados	
Tasa Bruta Anual	0.00%
Interés Tasa Bruta Anual	\$ 0.00
Retención de ISR	\$ 0.00
INTERESES NETOS GANADOS	\$ 0.00

Saldo no disponible al día	
Depósitos de Cheques S.B.C.	\$ 0.00
Ret. Garantía Líquida	\$ 0.00
Comisiones pendientes de aplicar	\$ 0.00
Compras no aplicadas	\$ 0.00
TOTAL	\$ 0.00

Resumen de comisiones	
Cheques girados	0
Cheques girados sin comisión	0
Cheques girados con comisión	0
Importe de la comisión	\$ 0.00
Por cheques devueltos	\$ 0.00
Otras comisiones	\$ 0.00

ENLACE GLOBAL PM S/INTERESES

(Saldo inicial de \$568,087.25)



DEPÓSITOS	\$ 0.00
RETIROS	\$ 0.00
COMISIONES	\$ 0.00
OTROS CARGOS	\$ 0.00
SALDO FINAL	\$568,087.25

Línea Directa para su empresa:

 Ciudad de México: (55) 5140 5640 | Monterrey: (81) 8156 9640 | Guadalajara: (33) 3669 9040 | Resto del país: 800 - DIRECTA (3473282) | Visita nuestra página: www.banorte.com
 Banca Mercantil del Norte S.A. Institución de Banca Múltiple Grupo Financiero Banorte, Av. Blvd. de la Independencia No. 2000, Colonia Primavera C.P. 64430, Monterrey Nuevo León, R.F.C. ESMN111209127

DETALLE DE MOVIMIENTOS (PESOS) ▼				
Enlace Global Pm S/Intereses				
FECHA	DESCRIPCIÓN / ESTABLECIMIENTO	MONTO DEL DEPOSITO	MONTO DEL RETIRO	SALDO
30-ABR-22	SALDO ANTERIOR			568,087.25
	SIN MOVIMIENTOS			
OTROS ▼				
Informe de Depósitos en efectivo (IDE) mayores a \$15,000 pesos				
Mes:				MAYO de 2022
	Excedentes de depósitos			\$ 913,518.64
	Tipo de Cambio			\$ 19.5965
Resumen por cliente del ejercicio 2022				
	Monto de excedente de depósitos			\$ 4,278,655.57

*Los depósitos en efectivo presentados en el presente informe son aquellos que exceden la cantidad de \$15,000 (Quince mil pesos 00/100) de forma acumulada en todas las cuentas bajo titularidad del cliente dentro de un mes calendario.

MENSAJES IMPORTANTES

ESTIMADO CLIENTE, LE INFORMAMOS QUE LAS CONSTANCIAS FISCALES DEL EJERCICIO 2021 CORRESPONDIENTES A SUS CUENTAS INVERSIONES A PLAZO, FONDOS DE INVERSION, INVERSIONES DE MESA DE DINERO Y CREDITOS HIPOTECARIOS, SE ENCUENTRAN A SU DISPOSICION PARA SU CONSULTA. PUEDE DESCARGARLOS DESDE BANCO EN LINEA, DANDO CLIC EN LA IMAGEN DE SU USUARIO DEBAJO DEL BOTON "SALIR", ELIGE LA OPCION "CONSTANCIAS DE INTERES REAL" PARA SELECCIONAR EL PERIODO, O SI LO PREFERE, SOLICITELA(S) EN CUALQUIERA DE NUESTRAS SUCURSALES. EN CASO DE DUDAS O PARA MAYOR INFORMACION, ESTAMOS A SUS ORDENES EN BANORTE DONDE UNO DE NUESTROS EJECUTIVOS CON GUSTO LO PODRA ATENDER.

Advertencia: Incumplir sus obligaciones le puede generar comisiones.
El presente estado de cuenta no es un comprobante fiscal.

La fecha de corte coincide con la fecha de terminación del periodo que se señala en el presente estado de cuenta. Las operaciones efectuadas durante los días no laborales o después de la hora de corte de fin de día serán consideradas en nuestra contabilidad como realizadas en el siguiente día hábil bancario. Usted dispone de 90 días después de la fecha de corte para objetar la información contenida en su estado de cuenta, de no hacerlo se asumirá su conformidad al respecto.

Cuando no reciba su estado de cuenta durante los 20 días siguientes de la fecha de corte, y no haya dado instrucciones para que no se le envíe, favor de solicitarlo en su sucursal.

En el caso de avisos de modificaciones al contrato de adhesión, recuerde que, si así lo decide, tiene derecho a solicitar la cancelación de su cuenta dentro de los 30 días naturales posteriores a la notificación recibida, sin responsabilidad alguna a su cargo cubriendo, en su caso, los adeudos que se hayan generado a la fecha.

Aviso de privacidad

Ponemos a su disposición el Aviso de Privacidad en www.banorte.com en el entendido de que su información será tratada con sujeción a los fines establecidos en el referido Aviso de Privacidad.

Consultas, Reclamaciones, y Aclaraciones

Banco Mercantil del Norte S.A. Institución de Banca Múltiple, Grupo Financiero Banorte recibe las consultas, reclamaciones o aclaraciones, a través de su Unidad Especializada de Atención a Usuarios (UNE), ubicada en Av. Paseo de la Reforma 195 Piso 1, Colonia Cuauhtémoc, C.P. 06500, Alcaldía Cuauhtémoc, Ciudad de México, Correo electrónico: une@banorte.com, o al Teléfono: 800 627 2292 así como en cualquiera de sus sucursales. En el caso de no obtener una respuesta satisfactoria o en el caso de requerir consultar y/o comparar información sobre comisiones podrá acudir a la Comisión Nacional para la Protección y Defensa de los Usuarios de Servicios Financieros www.condusef.gob.mx con número telefónico de atención en la Ciudad de México (55) 5340 0999 y desde el interior de la República el 800 999 8080.

Línea Directa para su empresa:

Ciudad de México: (55) 5140 5640 | Monterrey: (81) 8156 9640 | Guadalajara: (33) 3669 9640 | Resto del país: 800 - DIRECTA (3473282) | Visita nuestra página: www.banorte.com
Banco Mercantil del Norte S.A. Institución de Banca Múltiple Grupo Financiero Banorte, Av. Blvd. de la Independencia No. 2000, Colonia Privilegio C. 204850, Monterrey Nuevo León, R.F.C. 6508111207927

Referencia de Abreviaturas

ABO	Abono	COM	Comisión	EDO	Estado	O/B	Otro Banco
ATM	Cajero Automático	CONS	Consulta	I.S.R	Impuesto Sobre la Renta	PZO	Plazo
BTE	Banorte	CPA	Compra	LVA	Impuesto al Valor Agregado	R.F.C	Registro Federal de Causantes
CAM	Cámara de compensación	CTA	Cuenta	INT	Interés (es)	REV	Reverso
CAP	Capital	DEP	Depósito	INTBC	Interbancaria	S.B.C	Saldo salvo Buen Cobro
CHEQ/CHQ	Cheque	DEV	Devolución	INV	Inversión	VEN	Ventanilla
CLABE	Clave Bancaria Estandarizada	DISP	Disposición/Dispersión	LIQ	Liquidación (Pago)		



Los productos anteriormente descritos se encuentran protegidos por el Instituto para la Protección del Ahorro Bancario (IPAB) hasta por un monto equivalente a 400,000 UDI por cliente, por institución. Lo anterior de conformidad con las disposiciones legales que regulan a dicho Instituto. Vista la página www.ipab.org.mx

Línea Directa para su empresa:

Ciudad de México: (55) 5140 5640 | Monterrey: (81) 8156 9640 | Guadalajara: (33) 3649 9040 | Resto del país: 800 - DIRECTA (3473282) | Visita nuestra página: www.banorte.com
 Banco Mercantil del Norte S.A. Institución de Banca Múltiple Grupo Financiero Banorte, A.C. Rescaldoán No. 1000, Colonia Primavera C.P. 48100, Monterrey Nuevo León, México C.P. 48100 | 1209527

UNIVERSIDAD TECNOLÓGICA DEL NORTE DE COAHUILA

ORGANISMO DESCENTRALIZADO DEL GOBIERNO DEL ESTADO
CONCILIACION BANCARIA AL 31 DE MAYO DEL 2022.
 BANCO MERCANTIL DEL NORTE CTA. No. 0459938031 PASIVO CONTINGENTE

FECHA DE EXP. DE CH.	No. CH.	CONCEPTO	LIBROS		BANCOS	
			DEBE	HABER	DEBE	HABER
		SALDOS	\$ 9,583.20	/		\$ 9,583.20
		<u>DEPOSITOS NO REGISTRADOS</u>				
		<u>CARGOS NO REGISTRADOS</u>				
		<u>CHEQUES EN TRANSITO</u>				
SUMAS			\$ 9,583.20	\$ -	\$ -	\$ 9,583.20
SALDO CONCILIADO				\$ 9,583.20	\$ 9,583.20	
SUMAS IGUALES			\$ 9,583.20	\$ 9,583.20	\$ 9,583.20	\$ 9,583.20

HECHO POR

 L.A.E. ADRIAN E. SALOMON HERNANDEZ
 CONTABILIDAD

REVISADO POR

 L.C. EBERARDO WARGUEZ ORTIZ
 DIR. DE ADMINISTRACIÓN Y FINANZAS

AUTORIZADO POR

 MTRD. OSCAR FERNANDO LOPEZ ELIZONDO
 RECTOR

UNIVERSIDAD TECNOLOGICA DEL NORTE DE COAHUILA
 CARRETERA CARRETERA 57 KM 18 SN PISO 0 DEPTO. 0

 PIEDRAS NEGRAS CENTRO
 PIEDRAS NEGRAS COAH. C.P. 26000
 SUCURSAL: 1210 PIEDRAS BUENA VISTA
 TIPO DE ENVIO: CORREO

 NO. DE CLIENTE: 09800297
 RFC: UTN980430815

 DATOS DE SUCURSAL:
 PLAZA:
 DIRECCIÓN: LAZARO CARDENAS 1515 BUENAVISTA
 TELÉFONO: 7952381

INFORMACIÓN DEL PERIODO

 Periodo Del 01/Mayo/2022 al 31/Mayo/2022
 Fecha de corte 31/Mayo/2022
 Moneda PESOS

RESUMEN INTEGRAL

Producto	No. de Cuenta	CLABE	Saldo anterior	Saldo al corte
ENLACE NEGOCIOS BASICA	0459938031	072 075 00459938031 3	\$47.20	\$9,583.20
INVERSION ENLACE NEGOCIOS	0463186615	072 075 00463186615 1	\$0.00	\$0.00
TOTAL			\$47.20	\$9,583.20

DETALLE
ENLACE NEGOCIOS BASICA
INVERSION ENLACE NEGOCIOS
Resumen del periodo

Saldo inicial del periodo	\$ 47.20	\$0.00
+ Total de depósitos	\$ 10,000.00	\$0.00
- Total de retiros	\$ 0.00	\$0.00
+ Intereses Netos Ganados	\$ 0.00	\$0.00
- Total de comisiones Cobradas / Pagadas	\$ 400.00	\$0.00
- IVA sobre comisiones (16%)	\$ 64.00	\$0.00
- Intereses Cobrados / Pagados	\$ 0.00	\$0.00
Saldo actual	\$ 9,583.20	\$0.00
Saldo disponible al día*	\$ 9,583.20	\$0.00

Saldo Promedio

Saldo promedio mínimo	\$ 0.00	\$0.00
En el Periodo 01 May al 31 May:	\$ 8,756.88	\$0.00
Días que comprende el periodo	31	31

Intereses devengados

Tasa Bruta Anual	0.00%	0.00%
Interés Tasa Bruta Anual	\$ 0.00	\$0.00
Retención de ISR	\$ 0.00	\$0.00
INTERESES NETOS GANADOS	\$ 0.00	\$0.00

Saldo no disponible al día

Depósitos de Cheques S.B.C.	\$0.00
Ret. Garantía Líquida	\$0.00
Comisiones pendientes de aplicar	\$0.00
Compras no aplicadas	\$0.00
TOTAL	\$0.00

Resumen de comisiones

Cheques girados	0
Cheques girados sin comisión	0
Cheques girados con comisión	0
Importe de la comisión	\$ 0.00
Por cheques devueltos	\$ 0.00
Otras comisiones	\$ 0.00

ENLACE NEGOCIOS BASICA
 (Saldo inicial de \$47.20)

DEPOSITOS	\$10,000.00
RETIROS	\$0.00
COMISIONES	\$400.00
OTROS CARGOS	\$64.00
SALDO FINAL	\$9,583.20

Línea Directa para su empresa:

 Ciudad de México: (55) 5140 5640 | Monterrey: (81) 8156 9640 | Guadalajara: (33) 3669 9640 | Resto del país: 800 - DIRECTA (3473282) | Vista nuestra página: www.banorte.com
 Banca Mercantil del Norte S.A. Institución de Banca Múltiple Grupo Financiero Banorte, Av. Revolución No. 1000, Colonia Primavera C.P.4830, Monterrey Nuevo León. RFC: ESMN13099127

DETALLE DE MOVIMIENTOS (PESOS) ▼

Enlace Negocios Basica

FECHA	DESCRIPCIÓN / ESTABLECIMIENTO	MONTO DEL DEPOSITO	MONTO DEL RETIRO	SALDO
30-ABR-22	SALDO ANTERIOR			47.20
05-MAY-22	DEPOSITO DE CUENTA PROPIA 0000050522, DE LA CUENTA 0088026519 COBRO DE MEMBRESIA P. MORAL	10,000.00		10,047.20
31-MAY-22	COM MEMB P.M. COMISION MEMBRESIA P. MORAL 0522		400.00	9,647.20
31-MAY-22	IVA COM MEMB P.M. COMISION MEMBRESIA P. MORAL 0522		64.00	9,583.20

INVERSION ENLACE NEGOCIOS

FECHA	DESCRIPCIÓN / ESTABLECIMIENTO	MONTO DEL DEPOSITO	MONTO DEL RETIRO	SALDO
30-ABR-22	SALDO ANTERIOR			0.00
	SIN MOVIMIENTOS			

OTROS ▼

Informe de Depósitos en efectivo (IDE) mayores a \$15,000 pesos

Mes:	MAYO de 2022
Excedentes de depósitos	\$ 913,518.64
Tipo de Cambio	\$ 19.5965
Resumen por cliente del ejercicio 2022	
Monto de excedente de depósitos	\$ 4,278,655.57

*Los depósitos en efectivo presentados en el presente informe son aquellos que exceden la cantidad de \$15,000 (Quince mil pesos 00/100) de forma acumulada en todas las cuentas bajo titularidad del cliente dentro de un mes calendario.

Ganancia Anual Total (GAT)

NÓ. DE CUENTA	GAT NOMINAL ¹	GAT REAL ²	(+) INTERESES APLICABLES	(-) TOTAL DE COMISIONES
0463186615	0.00 %	-4.49 %	50.00	50.00

¹ Antes de Impuestos

² La GAT REAL es el rendimiento que obtendría después de descontar la inflación estimada

MENSAJES IMPORTANTES

ESTIMADO CLIENTE, LE INFORMAMOS QUE LAS CONSTANCIAS FISCALES DEL EJERCICIO 2021 CORRESPONDIENTES A SUS CUENTAS INVERSIONES A PLAZO, FONDOS DE INVERSION, INVERSIONES DE MESA DE DINERO Y CREDITOS HIPOTECARIOS, SE ENCUENTRAN A SU DISPOSICION PARA SU CONSULTA. PUEDE DESCARGARLOS DESDE BANCO EN LINEA, DANDO CLIC EN LA IMAGEN DE SU USUARIO DEBAJO DEL BOTON "SALIR", ELIGE LA OPCION "CONSTANCIAS DE INTERES REAL" PARA SELECCIONAR EL PERIODO, O SI LO PREFERE, SOLICITELA(S) EN CUALQUIERA DE NUESTRAS SUCURSALES. EN CASO DE DUDAS O PARA MAYOR INFORMACION, ESTAMOS A SUS ORDENES EN BANORTE DONDE UNO DE NUESTROS EJECUTIVOS CON GUSTO LO PODRA ATENDER.

Advertencia: Incumplir sus obligaciones le puede generar comisiones.

El presente estado de cuenta no es un comprobante fiscal.

La fecha de corte coincide con la fecha de terminación del periodo que se señala en el presente estado de cuenta. Las operaciones efectuadas durante los días no laborales o después de la hora de corte de fin de día serán consideradas en nuestra contabilidad como realizadas en el siguiente día hábil bancario. Usted dispone de 90 días después de la fecha de corte para objetar la información contenida en su estado de cuenta, de no hacerlo se asumirá su conformidad al respecto.

Cuando no reciba su estado de cuenta durante los 20 días siguientes de la fecha de corte, y no haya dado instrucciones para que no se le envíe, favor de solicitarlo en su sucursal.

En el caso de avisos de modificaciones al contrato de adhesión, recuerde que, si así lo decide, tiene derecho a solicitar la cancelación de su cuenta dentro de los 30 días naturales posteriores a la notificación recibida, sin responsabilidad alguna a su cargo cubriendo, en su caso, los adeudos que se hayan generado a la fecha.

Línea Directa para su empresa:

Ciudad de México: (55) 5140 5640 | Monterrey: (81) 8136 9640 | Guadalajara: (33) 3669 9040 | Resto del país: 800 - DIRECTA (3472382) | Visita nuestra página: www.banorte.com
 Banco Mercantil del Norte S.A. Institución de Banca Múltiple Grupo Financiero Banorte, Av. Revolución No. 3000, Colonia Primavera C.P.4430, Monterrey Nuevo León. RFC BANORTE/0209027

Aviso de privacidad

Ponemos a su disposición el Aviso de Privacidad en www.banorte.com en el entendido de que su información será tratada con sujeción a los fines establecidos en el referido Aviso de Privacidad.

Consultas, Reclamaciones, y Aclaraciones

Banco Mercantil del Norte S.A. Institución de Banca Múltiple, Grupo Financiero Banorte recibe las consultas, reclamaciones o aclaraciones, a través de su **Unidad Especializada de Atención a Usuarios (UNE)**, ubicada en Av. Paseo de la Reforma 195 Piso 1, Colonia Cuauhtémoc, C.P. 06500, Alcaldía Cuauhtémoc, Ciudad de México, Correo electrónico: une@banorte.com, o al Teléfono: **800 627 2292** así como en cualquiera de sus sucursales. En el caso de no obtener una respuesta satisfactoria o en el caso de requerir consultar y/o comparar información sobre comisiones podrá acudir a la Comisión Nacional para la Protección y Defensa de los Usuarios de Servicios Financieros www.condusef.gob.mx con número telefónico de atención en la Ciudad de México (55) 5340 0999 y desde el interior de la República el **800 999 8080**.

Referencia de Abreviaturas

ABO	Abono	COM	Comisión	EDO	Estado	O/B	Otro Banco
ATM	Cajero Automático	CONS	Consulta	I.S.R	Impuesto Sobre la Renta	PZO	Plazo
BTE	Banorte	CPA	Compra	I.V.A	Impuesto al Valor Agregado	R.F.C	Registro Federal de Causantes
CAM	Cámara de compensación	CTA	Cuenta	INT	Interés (es)	REV	Reverso
CAP	Capital	DEP	Depósito	INTBC	Interbancaria	S.B.C	Saldo salvo Buen Cobro
CHEQ/CHQ	Cheque	DEV	Devolución	INV	Inversión	VEN	Ventanilla
CLABE	Clave Bancaria Estandarizada	DISP	Disposición/Dispersión	LIQ	Liquidación (Pago)		



Los productos anteriormente descritos se encuentran protegidos por el Instituto para la Protección del Ahorro Bancario (IPAB) hasta por un monto equivalente a 400,000 UDI por cliente, por Institución. Lo anterior de conformidad con las disposiciones legales que regulan a dicho Instituto. Vista la página www.ipab.org.mx

UNIVERSIDAD TECNOLÓGICA DEL NORTE DE COAHUILA

ORGANISMO DESCENTRALIZADO DEL GOBIERNO DEL ESTADO

CONCILIACION BANCARIA AL 31 DE ABRIL DEL 2022

BANCO MERCANTIL DEL NORTE CTA. No. 046-146000-3 SENER-CONACYT

FECHA DE EXP. DE CH.	No. CH.	CONCEPTO	LIBROS		BANCOS	
			DEBE	HABER	DEBE	HABER
		SALDOS	\$ 17,812.68			\$ 17,812.68
		DEPOSITOS NO REGISTRADOS				
		CARGOS NO REGISTRADOS				
		CHEQUES EN TRANSITO				
SUMAS			\$ 17,812.68	\$ -	\$ -	\$ 17,812.68
SALDO CONCILIADO				\$ 17,812.68	\$ 17,812.68	
SUMAS IGUALES			\$ 17,812.68	\$ 17,812.68	\$ 17,812.68	\$ 17,812.68

HECHO POR

 L.A.E. MORAN SACOMÓN HERNANDEZ
 CONTABILIDAD

REVISADO POR

 L.C. EBERARDO VAZQUEZ ORTIZ
 DIR. DE ADMINISTRACION Y FINANZAS

AUTORIZADO POR

 MTR. OSCAR FERNANDO LOPEZ ELIZONDO
 RECTOR

UNIVERSIDAD TECNOLÓGICA DEL NORTE DE COAHUILA
CARRETERA CARRETERA 57 KM 18 SN PISO 0 DEPTO. 0

PIEDRAS NEGRAS CENTRO
PIEDRAS NEGRAS COAH. C.P. 26000
SUCURSAL: 1210 PIEDRAS BUENA VISTA
TIPO DE ENVÍO: CORREO



NÚM. DE CLIENTE: 09800297
RFC: U7N980430815

DATOS DE SUCURSAL:
PLAZA:
DIRECCIÓN: LAZARO CARDENAS 1515 BUENAVISTA
TELÉFONO: 7952381

INFORMACIÓN DEL PERIODO

Periodo Del 01/Mayo/2022 al 31/Mayo/2022
Fecha de corte 31/Mayo/2022
Moneda PESOS

RESUMEN INTEGRAL

Producto	No. de Cuenta	CLABE	Saldo anterior	Saldo al corte
ENLACE GLOBAL PM C/INTERESES	0461460003	072 075 00461460003 3	\$17,810.69	\$17,812.68
INVERSION ENLACE NEGOCIOS	0475430405	072 075 00475430405 3	\$0.00	\$0.00
TOTAL			\$17,810.69	\$17,812.68

DETALLE
ENLACE GLOBAL PM C/INT.
INVERSION ENLACE NEGOCIOS
Resumen del periodo

Saldo inicial del periodo	\$ 17,810.69	\$0.00
+ Total de depósitos	\$ 0.00	\$0.00
- Total de retiros	\$ 0.00	\$0.00
+ Intereses Netos Ganados	\$ 1.99	\$0.00
- Total de comisiones Cobradas / Pagadas	\$ 0.00	\$0.00
- IVA sobre comisiones (16%)	\$ 0.00	\$0.00
- Intereses Cobrados / Pagados	\$ 0.00	\$0.00
Saldo actual	\$ 17,812.68	\$0.00
Saldo disponible al día*	\$ 17,812.68	\$0.00

Saldo Promedio

Saldo promedio mínimo	\$ 10,000.00	\$0.00
En el Periodo 01 May al 31 May:	\$ 17,810.69	\$0.00
Días que comprende el periodo	31	31

Intereses devengados

Tasa Bruta Anual	0.13%	0.00%
Interés Tasa Bruta Anual	\$ 1.99	\$0.00
Retención de ISR	\$ 0.00	\$0.00
INTERESES NETOS GANADOS	\$ 1.99	\$0.00

Saldo no disponible al día

Depósitos de Cheques S.B.C.	\$0.00
Ret. Garantía Líquida	\$0.00
Comisiones pendientes de aplicar	\$0.00
Compras no aplicadas	\$0.00
TOTAL	\$0.00

Resumen de comisiones

Cheques girados	0
Cheques girados sin comisión	0
Cheques girados con comisión	0
Importe de la comisión	\$ 0.00
Por cheques devueltos	\$ 0.00
Otras comisiones	\$ 0.00

ENLACE GLOBAL PM C/INTERESES

(Saldo inicial de \$17,810.69)



DEPÓSITOS	\$0.00
RETIROS	\$0.00
COMISIONES	\$0.00
OTROS CARGOS	\$0.00
SALDO FINAL	\$17,812.68

Línea Directa para su empresa:

Ciudad de México: (55) 5140 5640 | Monterrey: (81) 8156 9640 | Guadalajara: (33) 3669 9040 | Resto del país: 800 - DIRECTA (3473282) | Visita nuestra página: www.banorte.com
Banco Mercantil del Norte S.A. Institución de Banca Múltiple Grupo Financiero Banorte, S.C. Resolución No. 1000, Colonia Polanco C.P. 04430, Monterrey Nuevo León, R.F.C. E108111209927

DETALLE DE MOVIMIENTOS (PESOS) ▼				
Enlace Global Pm C/Intereses				
FECHA	DESCRIPCIÓN / ESTABLECIMIENTO	MONTO DEL DEPOSITO	MONTO DEL RETIRO	SALDO
30-ABR-22	SALDO ANTERIOR			17,810.69
31-MAY-22	LIQ.INT.S/TASA LIQ 2022-05-31	1.99		17,812.68
INVERSION ENLACE NEGOCIOS				
FECHA	DESCRIPCIÓN / ESTABLECIMIENTO	MONTO DEL DEPOSITO	MONTO DEL RETIRO	SALDO
30-ABR-22	SALDO ANTERIOR			0.00
	SIN MOVIMIENTOS			
OTROS ▼				
Informe de Depósitos en efectivo (IDE) mayores a \$15,000 pesos				
Mes:				MAYO de 2022
Excedentes de depósitos				\$ 913,518.64
Tipo de Cambio				\$ 19.5965
Resumen por cliente del ejercicio 2022				
Monto de excedente de depósitos				\$ 4,278,655.57

*Los depósitos en efectivo presentados en el presente informe son aquellos que exceden la cantidad de \$15,000 (Quince mil pesos 00/100) de forma acumulada en todas las cuentas bajo titularidad del cliente dentro de un mes calendario.

Ganancia Anual Total (GAT)				
NO. DE CUENTA	GAT NOMINAL ¹	GAT REAL ²	(+) INTERESES APLICABLES	(-) TOTAL DE COMISIONES
0475430405	0.00 %	-4.49 %	\$0.00	\$0.00

¹ Antes de Impuestos

² La GAT REAL es el rendimiento que obtendría después de descontar la inflación estimada

MENSAJES IMPORTANTES

ESTIMADO CLIENTE, LE INFORMAMOS QUE LAS CONSTANCIAS FISCALES DEL EJERCICIO 2021 CORRESPONDIENTES A SUS CUENTAS INVERSIONES A PLAZO, FONDOS DE INVERSION, INVERSIONES DE MESA DE DINERO Y CREDITOS HIPOTECARIOS, SE ENCUENTRAN A SU DISPOSICION PARA SU CONSULTA. PUEDE DESCARGARLOS DESDE BANCO EN LINEA, DANDO CLIC EN LA IMAGEN DE SU USUARIO DEBAJO DEL BOTON "SALIR", ELIGE LA OPCION "CONSTANCIAS DE INTERES REAL" PARA SELECCIONAR EL PERIODO, O SI LO PREFIERE, SOLICITELA(S) EN CUALQUIERA DE NUESTRAS SUCURSALES. EN CASO DE DUDAS O PARA MAYOR INFORMACION, ESTAMOS A SUS ORDENES EN BANORTE DONDE UNO DE NUESTROS EJECUTIVOS CON GUSTO LO PODRA ATENDER.

Advertencia: Incumplir sus obligaciones le puede generar comisiones.

El presente estado de cuenta no es un comprobante fiscal.

La fecha de corte coincide con la fecha de terminación del periodo que se señala en el presente estado de cuenta. Las operaciones efectuadas durante los días no laborales o después de la hora de corte de fin de día serán consideradas en nuestra contabilidad como realizadas en el siguiente día hábil bancario. Usted dispone de 90 días después de la fecha de corte para objetar la información contenida en su estado de cuenta, de no hacerlo se asumirá su conformidad al respecto.

Cuando no reciba su estado de cuenta durante los 20 días siguientes de la fecha de corte, y no haya dado instrucciones para que no se le envíe, favor de solicitarlo en su sucursal.

En el caso de avisos de modificaciones al contrato de adhesión, recuerde que, si así lo decide, tiene derecho a solicitar la cancelación de su cuenta dentro de los 30 días naturales posteriores a la notificación recibida, sin responsabilidad alguna a su cargo cubriendo, en su caso, los adeudos que se hayan generado a la fecha.

Aviso de privacidad

Ponemos a su disposición el Aviso de Privacidad en www.banorte.com en el entendido de que su información será tratada con sujeción a los fines establecidos en el referido Aviso de Privacidad.

Línea Directa para su empresa:

Ciudad de México: (55) 5140 5640 | Monterrey: (81) 8156 9640 | Guadalajara: (33) 3469 9040 | Resto del país: 800 - DIRECTA (3473282) | Visita nuestra página: www.banorte.com
 Banco Mercantil del Norte S.A. Institución de Banca Múltiple Grupo Financiero Banorte, Av. Revolución No. 2000, Colima Privada C.P. 48330, Monterrey Nuevo León. BIC: EORN33289927

Consultas, Reclamaciones, y Aclaraciones

Banco Mercantil del Norte S.A. Institución de Banca Múltiple, Grupo Financiero Banorte recibe las consultas, reclamaciones o aclaraciones, a través de su Unidad Especializada de Atención a Usuarios (UNE), ubicada en Av. Paseo de la Reforma 195 Piso 1, Colonia Cuauhtémoc, C.P. 06500, Alcaldía Cuauhtémoc, Ciudad de México, Correo electrónico: une@banorte.com, o al Teléfono: **800 627 2292** así como en cualquiera de sus sucursales. En el caso de no obtener una respuesta satisfactoria o en el caso de requerir consultar y/o comparar información sobre comisiones podrá acudir a la Comisión Nacional para la Protección y Defensa de los Usuarios de Servicios Financieros www.condusef.gob.mx con número telefónico de atención en la Ciudad de México (55) 5340 0999 y desde el interior de la República el 800 999 8080.

Referencia de Abreviaturas

ABO	Abono	COM	Comisión	EDO	Estado	O/B	Otro Banco
ATM	Cajero Automático	CONS	Consulta	I.S.R	Impuesto Sobre la Renta	PZO	Plazo
BTE	Banorte	CPA	Compra	I.V.A	Impuesto al Valor Agregado	R.F.C	Registro Federal de Causantes
CAM	Cámara de compensación	CTA	Cuenta	INT	Interés (es)	REV	Reverso
CAP	Capital	DEP	Depósito	INTBC	Interbancaria	S.B.C	Saldo salvo Buen Cobro
CHEQ/CHQ	Cheque	DEV	Devolución	INV	Inversión	VEN	Ventanilla
CLABE	Clave Bancaria Estandarizada	DISP	Disposición/Dispersión	LIQ	Liquidación (Pago)		



Los productos anteriormente descritos se encuentran protegidos por el Instituto para la Protección del Ahorro Bancario (IPAB) hasta por un monto equivalente a 400,000 UDI por cliente, por Institución. Lo anterior de conformidad con las disposiciones legales que regulan a dicho Instituto. Vista la página www.ipab.org.mx

UNIVERSIDAD TECNOLÓGICA DEL NORTE DE COAHUILA

ORGANISMO DESCENTRALIZADO DEL GOBIERNO DEL ESTADO

CONCILIACION BANCARIA AL 31 DE MAYO DEL 2022

BANCO MERCANTIL DEL NORTE CTA. No.1151943859 FONCYT PROYECTO III

FECHA DE EXP. DE CH.	No. CH.	CONCEPTO	LIBROS		BANCOS	
			DEBE	HABER	DEBE	HABER
		SALDOS	\$ 4,547.60			\$ 4,547.60
		DEPOSITOS NO REGISTRADOS				
		CARGOS NO REGISTRADOS				
		CHEQUES EN TRANSITO				
SUMAS			\$ 4,547.60	\$ -	\$ -	\$ 4,547.60
SALDO CONCILIADO				\$ 4,547.60	\$ 4,547.60	
SUMAS IGUALES			\$ 4,547.60	\$ 4,547.60	\$ 4,547.60	\$ 4,547.60

HECHO POR



L.A.E. ADRIAN E. SALOMÓN HERNÁNDEZ
CONTABILIDAD

REVISADO POR



L.C. EBERARDO VÁZQUEZ ORTIZ
DIR. DE ADMINISTRACIÓN Y FINANZAS

AUTORIZADO POR



MTRD. OSCAR FERNANDO LOPEZ ELIZONDO
RECTOR

UNIVERSIDAD TECNOLÓGICA DEL NORTE DE COAHUILA
 CALLE CR 57 KM 18 PISO 2 DEPTO. 1

 RIO ESCONDIDO
 PIEDRAS NEGRAS COAH. C.P. 26093
 SUCURSAL: 0088 PIEDRAS NEGRAS
 TIPO DE ENVÍO: CORREO

 NO. DE CLIENTE: 09800297
 RFC: UTN980430815

 DATOS DE SUCURSAL:
 PLAZA:
 DIRECCIÓN: JIMENEZ 514 RESIDENCIAL LAS FUENTES
 TELÉFONO: 7825349

27016

INFORMACIÓN DEL PERIODO

Periodo	Del 01/Mayo/2022 al 31/Mayo/2022
Fecha de corte	31/Mayo/2022
Moneda	PESOS

RESUMEN INTEGRAL

Producto	No. de Cuenta	CLABE	Saldo anterior	Saldo al corte
ENLACE GLOBAL PM S/INTERESES	1151943859	072 075 01151943859 7	\$4,547.60	\$4,547.60
TOTAL			\$4,547.60	\$4,547.60

DETALLE ENLACE GLOBAL PM S/INT.
Resumen del periodo

Saldo inicial del periodo	\$ 4,547.60
+ Total de depósitos	\$ 452.40
- Total de retiros	\$ 0.00
+ Intereses Netos Ganados	\$ 0.00
- Total de comisiones Cobradas / Pagadas	\$ 390.00
- IVA sobre comisiones (16%)	\$ 62.40
- Intereses Cobrados / Pagados	\$ 0.00
Saldo actual	\$ 4,547.60
Saldo disponible al día*	\$ 4,547.60

Saldo Promedio

Saldo promedio mínimo	\$ 10,000.00
En el Periodo 01 May al 31 May:	\$ 4,941.63
Días que comprende el periodo	31

Intereses devengados

Tasa Bruta Anual	0.00%
Interés Tasa Bruta Anual	\$ 0.00
Retención de ISR	\$ 0.00

INTERESES NETOS GANADOS

Saldo no disponible al día

Depósitos de Cheques S.B.C.	\$ 0.00
Ret. Garantía Líquida	\$ 0.00
Comisiones pendientes de aplicar	\$ 0.00
Compras no aplicadas	\$ 0.00
TOTAL	\$ 0.00

Resumen de comisiones

Cheques girados	0
Cheques girados sin comisión	0
Cheques girados con comisión	0
Importe de la comisión	\$ 0.00
Por cheques devueltos	\$ 0.00
Otras comisiones	\$ 390.00

ENLACE GLOBAL PM S/INTERESES

(Saldo inicial de \$4,547.60)

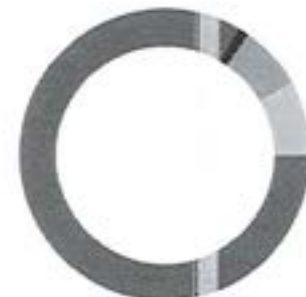

DEPÓSITOS	\$452.40
RETIROS	\$0.00
COMISIONES	\$390.00
OTROS CARGOS	\$62.40
SALDO FINAL	\$4,547.60

Línea Directa para su empresa:

 Ciudad de México: (55) 5140 5640 | Monterrey: (81) 8156 9640 | Guadalajara: (33) 3669 9040 | Resto del país: 800 - DIRECTA (2473282) | Visita nuestra página: www.banorte.com
 Banco Mercantil del Norte S.A., Institución de Banca Múltiple Grupo Financiero Banorte, S.A. Blvd. Revolución No. 1000, Colonia Princesa C.P.40130, Monterrey Nuevo León, R.F.C. 8297 - 11209923

DETALLE DE MOVIMIENTOS (PESOS) ▼				
Enlace Global Pm S/Intereses				
FECHA	DESCRIPCIÓN / ESTABLECIMIENTO	MONTO DEL DEPOSITO	MONTO DEL RETIRO	SALDO
30-ABR-22	SALDO ANTERIOR			4,547.60
05-MAY-22	DEPOSITO DE CUENTA PROPIA 0000050522, DE LA CUENTA 0088026519 DEVOLUCION COMISIONES	452.40		5,000.00
31-MAY-22	COMISION POR NO MANTENER SALDO PROMEDIO MINIMO MENSUAL REQUERIDO 202205		390.00	4,610.00
31-MAY-22	I.V.A. IIQ 2022-05-31		62.40	4,547.60

OTROS ▼				
Informe de Depósitos en efectivo (IDE) mayores a \$15,000 pesos				

Mes:	MAYO de 2022
Excedentes de depósitos	\$ 913,518.64
Tipo de Cambio	\$ 19.5965
Resumen por cliente del ejercicio 2022	
Monto de excedente de depósitos	\$ 4,278,655.57

*Los depósitos en efectivo presentados en el presente informe son aquellos que exceden la cantidad de \$15,000 (Quince mil pesos 00/100) de forma acumulada en todas las cuentas bajo titularidad del cliente dentro de un mes calendario.

MENSAJES IMPORTANTES

ESTIMADO CLIENTE, LE INFORMAMOS QUE LAS CONSTANCIAS FISCALES DEL EJERCICIO 2021 CORRESPONDIENTES A SUS CUENTAS INVERSIONES A PLAZO, FONDOS DE INVERSION, INVERSIONES DE MESA DE DINERO Y CREDITOS HIPOTECARIOS, SE ENCUENTRAN A SU DISPOSICION PARA SU CONSULTA. PUEDE DESCARGARLOS DESDE BANCO EN LINEA, DANDO CLIC EN LA IMAGEN DE SU USUARIO DEBAJO DEL BOTON "SALIR", ELIGE LA OPCION "CONSTANCIAS DE INTERES REAL" PARA SELECCIONAR EL PERIODO, O SI LO PREFERE, SOLICITELA(S) EN CUALQUIERA DE NUESTRAS SUCURSALES. EN CASO DE DUDAS O PARA MAYOR INFORMACION, ESTAMOS A SUS ORDENES EN BANORTE DONDE UNO DE NUESTROS EJECUTIVOS CON GUSTO LO PODRA ATENDER.

Advertencia: Incumplir sus obligaciones le puede generar comisiones.
El presente estado de cuenta no es un comprobante fiscal.

La fecha de corte coincide con la fecha de terminación del periodo que se señala en el presente estado de cuenta. Las operaciones efectuadas durante los días no laborales o después de la hora de corte de fin de día serán consideradas en nuestra contabilidad como realizadas en el siguiente día hábil bancario. Usted dispone de 90 días después de la fecha de corte para objetar la información contenida en su estado de cuenta, de no hacerlo se asumirá su conformidad al respecto.

Cuando no reciba su estado de cuenta durante los 20 días siguientes de la fecha de corte, y no haya dado instrucciones para que no se le envíe, favor de solicitarlo en su sucursal.

En el caso de avisos de modificaciones al contrato de adhesión, recuerde que, si así lo decide, tiene derecho a solicitar la cancelación de su cuenta dentro de los 30 días naturales posteriores a la notificación recibida, sin responsabilidad alguna a su cargo cubriendo, en su caso, los adeudos que se hayan generado a la fecha.

Aviso de privacidad

Ponemos a su disposición el Aviso de Privacidad en www.banorte.com en el entendido de que su información será tratada con sujeción a los fines establecidos en el referido Aviso de Privacidad.

Consultas, Reclamaciones, y Aclaraciones

Banco Mercantil del Norte S.A. Institución de Banca Múltiple, Grupo Financiero Banorte recibe las consultas, reclamaciones o aclaraciones, a través de su Unidad Especializada de Atención a Usuarios (UNE), ubicada en Av. Paseo de la Reforma 195 Piso 1, Colonia Cuauhtémoc, C.P. 06500, Alcaldía Cuauhtémoc, Ciudad de México, Correo electrónico: une@banorte.com, o al Teléfono: 800 627 2292 así como en cualquiera de sus sucursales. En el caso de no obtener una respuesta satisfactoria o en el caso de requerir consultar y/o comparar información sobre comisiones podrá acudir a la Comisión Nacional para la Protección y Defensa de los Usuarios de Servicios Financieros www.condusef.gob.mx con número telefónico de atención en la Ciudad de México (55) 5340 0999 y desde el interior de la República el 800 999 8080.

Línea Directa para su empresa:

Ciudad de México: (55) 5140 5640 | Monterrey: (81) 8156 9640 | Guadalajara: (33) 3669 9640 | Resto del país: 800 - DIRECTA (3473282) | Visita nuestra página: www.banorte.com
Banco Mercantil del Norte S.A. Institución de Banca Múltiple Grupo Financiero Banorte, Av. Revolución No. 1000, Colonia Primavera C.R.4850, Monterrey Nuevo León, R.F.C. ESMN-1209927

Referencia de Abreviaturas

ABO	Abono	COM	Comisión	EDO	Estado	O/B	Otro Banco
ATM	Cajero Automático	CONS	Consulta	I.S.R	Impuesto Sobre la Renta	PZO	Plazo
BTE	Banorte	CPA	Compra	I.V.A	Impuesto al Valor Agregado	R.F.C	Registro Federal de Causantes
CAM	Cámara de compensación	CTA	Cuenta	INT	Interés (es)	REV	Reverso
CAP	Capital	DEP	Depósito	INTBC	Interbancaria	S.B.C	Saldo salvo Buen Cobro
CHEQ/CHQ	Cheque	DEV	Devolución	INV	Inversión	VEN	Ventanilla
CLABE	Clave Bancaria Estandarizada	DISP	Disposición/Dispersión	LIQ	Liquidación (Pago)		



Los productos anteriormente descritos se encuentran protegidos por el Instituto para la Protección del Ahorro Bancario (IPAB) hasta por un monto equivalente a 400,000 UDI por cliente, por Institución. Lo anterior de conformidad con las disposiciones legales que regulan a dicho Instituto. Vista la página www.ipab.org.mx

Línea Directa para su empresa:

Ciudad de México: (55) 5140 5640 | Monterrey: (81) 8156 9640 | Guadalajara: (33) 3669 9640 | Resto del país: 800 - DIRECTA (3473282) | Visita nuestra página: www.banorte.com
 Banco Mercantil del Norte S.A. Institución de Banca Múltiple Grupo Financiero Banorte, Av. Revolución No. 3000, Colonia Primavera C.P.44130, Monterrey Nuevo León, B.C. 5496111207927

UNIVERSIDAD TECNOLÓGICA DEL NORTE DE COAHUILA

ORGANISMO DESCENTRALIZADO DEL GOBIERNO DEL ESTADO

CONCILIACION BANCARIA AL 31 DE MAYO DEL 2022

BANCO MERCANTIL DEL NORTE CTA. No. 1151943840 FONCYT PROYECYO IV

FECHA DE EXP. DE CH.	No. CH.	CONCEPTO	LIBROS		BANCOS	
			DEBE	HABER	DEBE	HABER
		SALDOS	\$ 1,476.80	✓		\$ 1,476.80
		<u>DEPOSITOS NO REGISTRADOS</u>				
		<u>CARGOS NO REGISTRADOS</u>				
		<u>CHEQUES EN TRANSITO</u>				
		SUMAS	\$ 1,476.80	\$ -	\$ -	\$ 1,476.80
		SALDO CONCILIADO		\$ 1,476.80	\$ 1,476.80	
		SUMAS IGUALES	\$ 1,476.80	\$ 1,476.80	\$ 1,476.80	\$ 1,476.80

HECHO POR



L.A.E. ADRIAN E. SALOMÓN HERNÁNDEZ
CONTABILIDAD

REVISADO POR



L.G. EBERARDO VAZQUEZ ORTIZ
DIR. DE ADMINISTRACION Y FINANZAS

AUTORIZADO POR



MTRD. OSCAR FERNANDO LOPEZ ELIZONDO
RECTOR

UNIVERSIDAD TECNOLÓGICA DEL NORTE DE COAHUILA
 CALLE CR 57 KM 18 PISO 2 DEPTO. 1

 RIO ESCONDIDO
 PIEDRAS NEGRAS COAH. C.P. 26093
 SUCURSAL: 0088 PIEDRAS NEGRAS
 TIPO DE ENVÍO: CORREO

 NO. DE CLIENTE: 09800297
 RFC: UTN960430815

 DATOS DE SUCURSAL:
 PLAZA:
 DIRECCIÓN: JIMÉNEZ S14 RESIDENCIAL LAS FUENTES
 TELÉFONO: 7825349

INFORMACIÓN DEL PERIODO

Periodo	Del 01/Mayo/2022 al 31/Mayo/2022
Fecha de corte	31/Mayo/2022
Moneda	PESOS

RESUMEN INTEGRAL

Producto	No. de Cuenta	CLABE	Saldo anterior	Saldo al corte
ENLACE GLOBAL PM S/INTERESES	1151943840	072 075 01151943840 3	\$16,500.00	\$1,476.80
TOTAL			\$16,500.00	\$1,476.80

DETALLE ENLACE GLOBAL PM S/INT. ▼

Resumen del periodo	
Saldo inicial del periodo	\$ 16,500.00
+ Total de depósitos	\$ 0.00
- Total de retiros	\$ 15,000.00
+ Intereses Netos Ganados	\$ 0.00
- Total de comisiones Cobradas / Pagadas	\$ 20.00
- IVA sobre comisiones (16%)	\$ 3.20
- Intereses Cobrados / Pagados	\$ 0.00
Saldo actual	\$ 1,476.80
Saldo disponible al día*	\$ 1,476.80

Saldo Promedio	
Saldo promedio mínimo	\$ 10,000.00
En el Periodo 01 May al 31 May:	\$ 11,122.48
Días que comprende el periodo	31

Intereses devengados	
Tasa Bruta Anual	0.00%
Interés Tasa Bruta Anual	\$ 0.00
Retención de ISR	\$ 0.00
INTERESES NETOS GANADOS	\$ 0.00

Saldo no disponible al día	
Depósitos de Cheques S.B.C.	\$0.00
Ret. Garantía Líquida	\$0.00
Comisiones pendientes de aplicar	\$0.00
Compras no aplicadas	\$0.00
TOTAL	\$0.00

Resumen de comisiones	
Cheques girados	0
Cheques girados sin comisión	0
Cheques girados con comisión	0
Importe de la comisión	\$ 0.00
Por cheques devueltos	\$ 0.00
Otras comisiones	\$ 20.00

ENLACE GLOBAL PM S/INTERESES
 (Saldo inicial de \$16,500.00)

DEPÓSITOS	\$0.00
RETIROS	\$15,000.00
COMISIONES	\$20.00
OTROS CARGOS	\$3.20
SALDO FINAL	\$1,476.80

Línea Directa para su empresa:

 Ciudad de México: (55) 5140 5640 | Monterrey: (81) 8156 9640 | Guadalajara: (33) 3609 9040 | Resto del país: 800 - DIRECTA (3473282) | Visita nuestra página: www.banorte.com
 Banco Mercantil del Norte S.A. Institución de Banca Múltiple Grupo Financiero Banorte, Av. Revolución No. 3700, Colonia Polanco 7, P.O. Box 1000, Monterrey Nuevo León, R.F.C. BANN930209077

DETALLE DE MOVIMIENTOS (PESOS) ▼				
Enlace Global Pm S/Intereses				
FECHA	DESCRIPCIÓN / ESTABLECIMIENTO	MONTO DEL DEPOSITO	MONTO DEL RETIRO	SALDO
30-ABR-22	SALDO ANTERIOR			16,500.00
20-MAY-22	COMPRA ORDEN DE PAGO SPEI 0200520 =REFERENCIA CTA/CLABE: 058060800668200117, BEM SPEI BCO:058 BENEF:CYBERSECURITY SYSTEM (DATO NO VERIF POR ESTA INST), PAGO DE LA FACTURA A252 CVE RASTREO: 8846APR2202205201728884511 RFC: CSI160223V41 IVA: 000000000000.00 BANREGIO HORA LIQ: 16:03:43		12,000.00	4,500.00
20-MAY-22	COMISION ORDEN DE PAGO SPEI REFERENCIA: 0200520		5.00	4,495.00
20-MAY-22	L.V.A. ORDEN DE PAGO SPEI REFERENCIA: 0200520		0.80	4,494.20
24-MAY-22	COMPRA ORDEN DE PAGO SPEI 0240522 =REFERENCIA CTA/CEL : 1501763402 , BEM SPEI BCO:012 BENEF:GUSTAVO ANGEL GONZALEZ MACIA (DATO NO VERIF POR ESTA INST), APOYO FONCYT IV CONFERENCIAS BIG DATA CVE RASTREO: 8846APR1202205241733011466 RFC: GOMG001123IPS IVA: 000000000000.00 BBVA BANCOMER HORA LIQ: 15:45:02		1,500.00	2,994.20
24-MAY-22	COMISION ORDEN DE PAGO SPEI REFERENCIA: 0240522		5.00	2,989.20
24-MAY-22	L.V.A. ORDEN DE PAGO SPEI REFERENCIA: 0240522		0.80	2,988.40
24-MAY-22	DEV.SPEINUMERO DE LINEA DE TEL REFERENCIA:0240522 MOT DEV:F NUMERO DE LINEA DE TELEFONIA M BCO:40012 BENEFIC:GUSTAVO ANGEL GONZALEZ MACIAS ORDENANTE:UNIVERSIDAD TECNOLOGICA DEL NORTE DE COA CVE.RASTR: 8846APR1202205241733011466 HORA LIQ: 15:47:00 hrs.		1,500.00-	4,488.40
24-MAY-22	COMPRA ORDEN DE PAGO SPEI 0240522 =REFERENCIA CTA/CLABE: 137075104309427900, BEM SPEI BCO:137 BENEF:LUIS ENRIQUE RODRIGUEZ RIZZ (DATO NO VERIF POR ESTA INST), APOYO FONCYT IV CONFERENCIAS BIG DATA CVE RASTREO: 8846APR2202205241733022942 RFC: BORLO101214C8 IVA: 000000000000.00 BANCOPPEL HORA LIQ: 15:53:15		1,500.00	2,988.40
24-MAY-22	COMISION ORDEN DE PAGO SPEI REFERENCIA: 0240522		5.00	2,983.40
24-MAY-22	L.V.A. ORDEN DE PAGO SPEI REFERENCIA: 0240522		0.80	2,982.60
25-MAY-22	COMPRA ORDEN DE PAGO SPEI 0250522 =REFERENCIA CTA/CLABE: 012075015017634024, BEM SPEI BCO:012 BENEF:GUSTAVO ANGEL GONZALEZ MACIA (DATO NO VERIF POR ESTA INST), APOYO FONCYT IV CONFERENCIAS BIG DATA CVE RASTREO: 8846APR1202205251733839715 RFC: GOMG001123IPS IVA: 000000000000.00 BBVA BANCOMER HORA LIQ: 11:18:04		1,500.00	1,482.60
25-MAY-22	COMISION ORDEN DE PAGO SPEI REFERENCIA: 0250522		5.00	1,477.60
25-MAY-22	L.V.A. ORDEN DE PAGO SPEI REFERENCIA: 0250522		0.80	1,476.80

OTROS ▼

Informe de Depósitos en efectivo (IDE) mayores a \$15,000 pesos

Mes:	MAYO de 2022
Excedentes de depósitos	\$ 913,518.64
Tipo de Cambio	\$ 19.5965
Resumen por cliente del ejercicio 2022	
Monto de excedente de depósitos	\$ 4,278,655.57

*Los depósitos en efectivo presentados en el presente informe son aquellos que exceden la cantidad de \$15,000 (Quince mil pesos 00/100) de forma acumulada en todas las cuentas bajo titularidad del cliente dentro de un mes calendario.

MENSAJES IMPORTANTES

ESTIMADO CLIENTE, LE INFORMAMOS QUE LAS CONSTANCIAS FISCALES DEL EJERCICIO 2021 CORRESPONDIENTES A SUS CUENTAS INVERSIONES A PLAZO, FONDOS DE INVERSION, INVERSIONES DE MESA DE DINERO Y CREDITOS HIPOTECARIOS, SE ENCUENTRAN A SU DISPOSICION PARA SU CONSULTA. PUEDE DESCARGARLOS DESDE BANCO EN LINEA, DANDO CLIC EN LA IMAGEN DE SU USUARIO DEBAJO DEL BOTON "SALIR", ELIGE LA OPCION "CONSTANCIAS DE INTERES REAL" PARA SELECCIONAR EL PERIODO, O SI LO PREFERE, SOLICITELA(S) EN CUALQUIERA DE NUESTRAS SUCURSALES. EN CASO DE DUDAS O PARA MAYOR INFORMACION, ESTAMOS A SUS ORDENES EN BANORTE DONDE UNO DE NUESTROS EJECUTIVOS CON GUSTO LO PODRA ATENDER.

**Advertencia: Incumplir sus obligaciones le puede generar comisiones.
El presente estado de cuenta no es un comprobante fiscal.**

La fecha de corte coincide con la fecha de terminación del periodo que se señala en el presente estado de cuenta. Las operaciones efectuadas durante los días no laborales o después de la hora de corte de fin de día serán consideradas en nuestra contabilidad como realizadas en el siguiente día hábil bancario. Usted dispone de 90 días después de la fecha de corte para objetar la información contenida en su estado de cuenta, de no hacerlo se asumirá su conformidad al respecto.

Línea Directa para su empresa:

Ciudad de México: (55) 5140 5640 | Monterrey: (81) 8156 9640 | Guadalajara: (33) 3669 9040 | Resto del país: 800 - DIRECTA (3473282) | Visita nuestra página: www.banorte.com

Banco Mercantil del Norte S.A. Institución de Banca Múltiple Grupo Financiero Banorte, Av. Revolución No. 3000, Colonia Financiera T. 64430, Monterrey Nuevo León, C.P. 64000-50209027

Cuando no reciba su estado de cuenta durante los 20 días siguientes de la fecha de corte, y no haya dado instrucciones para que no se le envíe, favor de solicitarlo en su sucursal.

En el caso de avisos de modificaciones al contrato de adhesión, recuerde que, si así lo decide, tiene derecho a solicitar la cancelación de su cuenta dentro de los 30 días naturales posteriores a la notificación recibida, sin responsabilidad alguna a su cargo cubriendo, en su caso, los adeudos que se hayan generado a la fecha.

Aviso de privacidad

Ponemos a su disposición el Aviso de Privacidad en www.banorte.com en el entendido de que su información será tratada con sujeción a los fines establecidos en el referido Aviso de Privacidad.

Consultas, Reclamaciones, y Aclaraciones

Banco Mercantil del Norte S.A. Institución de Banca Múltiple, Grupo Financiero Banorte recibe las consultas, reclamaciones o aclaraciones, a través de su **Unidad Especializada de Atención a Usuarios (UNE)**, ubicada en Av. Paseo de la Reforma 195 Piso 1, Colonia Cuauhtémoc, C.P. 06500, Alcaldía Cuauhtémoc, Ciudad de México, Correo electrónico: une@banorte.com, o al Teléfono: **800 627 2292** así como en cualquiera de sus sucursales. En el caso de no obtener una respuesta satisfactoria o en el caso de requerir consultar y/o comparar información sobre comisiones podrá acudir a la Comisión Nacional para la Protección y Defensa de los Usuarios de Servicios Financieros www.condusef.gob.mx con número telefónico de atención en la Ciudad de México (55) **5340 0999** y desde el interior de la República el **800 999 8080**.

Referencia de Abreviaturas

ABO	Abono	COM	Comisión	EDO	Estado	Q/B	Otro Banco
ATM	Cajero Automático	CONS	Consulta	I.S.R	Impuesto Sobre la Renta	PZO	Plazo
BTE	Banorte	CPA	Compra	I.V.A	Impuesto al Valor Agregado	R.F.C	Registro Federal de Causantes
CAM	Cámara de compensación	CTA	Cuenta	INT	Interés (es)	REV	Reverso
CAP	Capital	DEP	Depósito	INTBC	Interbancaria	S.B.C	Saldo salvo Buen Cobro
CHEQ/CHQ	Cheque	DEV	Devolución	INV	Inversión	VEN	Ventanilla
CLABE	Clave Bancaria Estandarizada	DISP	Disposición/Dispersion	LIQ	Liquidación (Pago)		



Los productos anteriormente descritos se encuentran protegidos por el Instituto para la Protección del Ahorro Bancario (IPAB) hasta por un monto equivalente a 400,000 UDI por cliente, por Institución. Lo anterior de conformidad con las disposiciones legales que regulan a dicho Instituto. Vista la página www.ipab.org.mx

Línea Directa para su empresa:

Ciudad de México: (55) 5140 5640 | Monterrey: (81) 8156 9640 | Guadalajara: (33) 3669 9640 | Resto del país: 800 - DIRECTA (3475282) | Visita nuestra página: www.banorte.com
 Banco Mercantil del Norte S.A. Institución de Banca Múltiple Grupo Financiero Banorte, Av. Revolución No. 3703, Colonia Financiera C.P.44150, Monterrey Nuevo León, BFC 516093020927

UNIVERSIDAD TECNOLÓGICA DEL NORTE DE COAHUILA

ORGANISMO DESCENTRALIZADO DEL GOBIERNO DEL ESTADO

CONCILIACIÓN BANCARIA AL 30 DE JUNIO DEL 2022

BANCO MERCANTIL DEL NORTE CTA. No. 1164868439 FEDERAL 2022

FECHA DE EXP. DE CH.	No. CH.	CONCEPTO	LIBROS		BANCOS	
			DEBE	HABER	DEBE	HABER
		SALDOS	\$ 4,678,518.03			\$ 4,678,518.03
		<u>DEPOSITOS NO REGISTRADOS</u>				
		<u>CARGOS NO REGISTRADOS</u>				
		<u>CHEQUES EN TRANSITO</u>				
SUMAS			\$ 4,678,518.03	\$ -	\$ -	\$ 4,678,518.03
SALDO CONCILIADO				\$ 4,678,518.03	\$ 4,678,518.03	
SUMAS IGUALES			\$ 4,678,518.03	\$ 4,678,518.03	\$ 4,678,518.03	\$ 4,678,518.03

HECHO POR



 L.A.E. ADRIAN E. SALOMÓN HERNÁNDEZ
 CONTABILIDAD

REVISADO POR



 L.C. EBERARDO VÁZQUEZ ORTIZ
 DIR. DE ADMINISTRACIÓN Y FINANZAS

AUTORIZADO POR



 MTRD. OSCAR FERNANDO LOPEZ ELIZONDO
 RECTOR

UNIVERSIDAD TECNOLÓGICA DEL NORTE DE COAHUILA
 CARRETERA CARRETERA 57 KM 18 SN PISO 0 DEPTO. 0

 PIEDRAS NEGRAS CENTRO
 PIEDRAS NEGRAS COAH. C.P. 26000
 SUCURSAL: 0088 PIEDRAS NEGRAS
 TIPO DE ENVÍO: CORREO

 NO. DE CLIENTE: 09800297
 RFC: UTN980430815

 DATOS DE SUCURSAL:
 PLAZA:
 DIRECCIÓN: JIMENEZ 514 RESIDENCIAL LAS FUENTES
 TELÉFONO: 7825349

INFORMACIÓN DEL PERIODO

Periodo Del 01/Junio/2022 al 30/Junio/2022

Fecha de corte 30/Junio/2022

Moneda PESOS

RESUMEN INTEGRAL

Producto	No. de Cuenta	CLABE	Saldo anterior	Saldo al corte
ENLACE GLOBAL PM S/INTERESES	1164868439	072 075 01164868439 3	\$5,197,745.67	\$4,678,518.03
TOTAL			\$5,197,745.67	\$4,678,518.03

DETALLE ENLACE GLOBAL PM S/INT.
Resumen del periodo

Saldo inicial del periodo	\$ 5,197,745.67
+ Total de depósitos	\$ 2,977,295.94
- Total de retiros	\$ 3,496,378.58
+ Intereses Netos Ganados	\$ 0.00
- Total de comisiones Cobradas / Pagadas	\$ 125.00
- IVA sobre comisiones (16%)	\$ 20.00
- Intereses Cobrados / Pagados	\$ 0.00
Saldo actual	\$ 4,678,518.03
Saldo disponible al día*	\$ 4,678,518.03

Saldo Promedio

Saldo promedio mínimo	\$ 0.00
En el Periodo 01 Jun al 30 Jun:	\$ 4,081,460.91
Días que comprende el periodo	30

Intereses devengados

Tasa Bruta Anual	0.00%
Interés Tasa Bruta Anual	\$ 0.00
Retención de ISR	\$ 0.00

INTERESES NETOS GANADOS \$ 0.00

Saldo no disponible al día

Depósitos de Cheques S.B.C.	\$ 0.00
Ret. Garantía Líquida	\$ 0.00
Comisiones pendientes de aplicar	\$ 0.00
Compras no aplicadas	\$ 0.00
TOTAL	\$ 0.00

Resumen de comisiones

Cheques girados	0
Cheques girados sin comisión	0
Cheques girados con comisión	0
Importe de la comisión	\$ 0.00
Por cheques devueltos	\$ 0.00
Otras comisiones	\$ 125.00

 ENLACE GLOBAL PM S/INTERESES
 (Saldo inicial de \$5,197,745.67)

DEPÓSITOS	\$2,977,295.94
RETIROS	\$3,496,378.58
COMISIONES	\$125.00
OTROS CARGOS	\$20.00
SALDO FINAL	\$4,678,518.03

Línea Directa para su empresa:

 Ciudad de México: (55) 5140 5640 | Monterrey: (81) 8156 9640 | Guadalajara: (33) 3669 9040 | Resto del país: 800 - DIRECTA (3473282) | Visita nuestra página: www.banorte.com
 Banco Mercantil del Norte S.A. Institución de Banca Múltiple Grupo Financiero Banorte, Av. Revolución No. 3000, Colonia La Primavera C.P.64630, Municipio Monterrey
 Nuevo León. RFC BAN030209927

DETALLE DE MOVIMIENTOS (PESOS) ▼				
Enlace Global Pm S/Intereses				
FECHA	DESCRIPCIÓN / ESTABLECIMIENTO	MONTO DEL DEPOSITO	MONTO DEL RETIRO	SALDO
31-MAY-22	SALDO ANTERIOR			5,197,745.67
03-JUN-22	COMPRA ORDEN DE PAGO SPEI 0030622 =REFERENCIA CTA/CLABE: 044075193048164987, BEM SPEI BCO-044 BENEF-CLAUDIA GARCIA HERNANDE (DATO NO VERIF POR ESTA INST), PAGO DE LA FACTURA B6993 CVE RASTREO: 8846APR1202206031748209047 RFC: GAHC840707 IVA: 00000000000.00 SCOTIABANK HORA LIQ: 10:25:26		30,972.00	5,166,773.67
03-JUN-22	COMISION ORDEN DE PAGO SPEI REFERENCIA: 0030622		5.00	5,166,768.67
03-JUN-22	I.V.A. ORDEN DE PAGO SPEI REFERENCIA: 0030622		0.80	5,166,767.87
03-JUN-22	COMPRA ORDEN DE PAGO SPEI 0030622 =REFERENCIA CTA/CLABE: 012063015273381916, BEM SPEI BCO-012 BENEF-EDGAR ALAN DE HOYOS FLORE (DATO NO VERIF POR ESTA INST), PAGO DE LA FACTURA E4C1 CVE RASTREO: 8846APR2202206031748224399 RFC: HOF950823V92 IVA: 00000000000.00 BBVA BANCOMER HORA LIQ: 10:33:11		37,218.60	5,129,549.27
03-JUN-22	COMISION ORDEN DE PAGO SPEI REFERENCIA: 0030622		5.00	5,129,544.27
03-JUN-22	I.V.A. ORDEN DE PAGO SPEI REFERENCIA: 0030622		0.80	5,129,543.47
06-JUN-22	CARGO POR PAGO CONCENTRACION BEM COMISION FEDERA 000000000013559908065712206130003345244 AL RFC CSS160330CP7 RAS 88462157014385088924 FAC 088924		334,524.00	4,795,019.47
09-JUN-22	COMPRA ORDEN DE PAGO SPEI 0090622 =REFERENCIA CTA/CLABE: 012075015479921090, BEM SPEI BCO-012 BENEF-JOSE ANTONIO ZUNIGA GAME (DATO NO VERIF POR ESTA INST), PAGO DE LA FACTURA 53EB CVE RASTREO: 8846APR2202206091755746162 RFC: ZUGA880908BTA IVA: 00000000000.00 BBVA BANCOMER HORA LIQ: 15:28:31		3,306.00	4,791,713.47
09-JUN-22	COMISION ORDEN DE PAGO SPEI REFERENCIA: 0090622		5.00	4,791,708.47
09-JUN-22	I.V.A. ORDEN DE PAGO SPEI REFERENCIA: 0090622		0.80	4,791,707.67
10-JUN-22	COMPRA ORDEN DE PAGO SPEI 0100622 =REFERENCIA CTA/CLABE: 014075605927817514, BEM SPEI BCO-014 BENEF-AIDE MARTINEZ OSUN (DATO NO VERIF POR ESTA INST), PAGO DE LA FACTURA B4924 CVE RASTREO: 8846APR2202206101756961110 RFC: MADA680105A37 IVA: 00000000000.00 SANTANDER HORA LIQ: 12:20:21		4,576.00	4,787,131.67
10-JUN-22	COMISION ORDEN DE PAGO SPEI REFERENCIA: 0100622		5.00	4,787,126.67
10-JUN-22	I.V.A. ORDEN DE PAGO SPEI REFERENCIA: 0100622		0.80	4,787,125.87
13-JUN-22	TRASPASO A CUENTA PROPIA 0000130622 IVA:00000000.00 , A LA CUENTA 0326637409 TRASPASO NOMINA FEDERAL AL R.F.C. U7N980430815		854,284.50	3,932,841.37
13-JUN-22	TRASPASO A CUENTA DE TERCEROS 0000130622 IVA:00000000.00 , A LA CUENTA: 0580422975 PAGO 1ER QUINCENA DE JUNIO 2022 FEDERAL AL R.F.C. PGV990812DN7		1,152.00	3,931,689.37
13-JUN-22	COMPRA ORDEN DE PAGO SPEI 0130622 =REFERENCIA CTA/CLABE: 021075040550730506, BEM SPEI BCO-021 BENEF-HECTOR SALAZAR MARTINE (DATO NO VERIF POR ESTA INST), PAGO 1ER QUINCENA JUNIO 2022 FEDERAL CVE RASTREO: 8846APR1202206131760153573 RFC: SAMH660320642 IVA: 00000000000.00 HSBC HORA LIQ: 11:41:45		4,524.00	3,927,165.37
13-JUN-22	COMISION ORDEN DE PAGO SPEI REFERENCIA: 0130622		5.00	3,927,160.37
13-JUN-22	I.V.A. ORDEN DE PAGO SPEI REFERENCIA: 0130622		0.80	3,927,159.57
13-JUN-22	TRASPASO A CUENTA DE TERCEROS 0000130622 IVA:00000000.00 , A LA CUENTA: 0288246963 PAGO 1ER QUINCENA JUNIO 2022 AL R.F.C. COAV791216UYYD		1,701.32	3,925,458.25
13-JUN-22	COMPRA ORDEN DE PAGO SPEI 0130622 =REFERENCIA CTA/CLABE: 012075027933017962, BEM SPEI BCO-012 BENEF-MAGDALENA GONZALEZ DE LA CRU (DATO NO VERIF POR ESTA INST), PAGO 1ER QUINCENA JUNIO 2022 CVE RASTREO: 8846APR1202206131760188875 RFC: GOCM710802 IVA: 00000000000.00 BBVA BANCOMER HORA LIQ: 12:04:02		5,784.91	3,919,673.34
13-JUN-22	COMISION ORDEN DE PAGO SPEI REFERENCIA: 0130622		5.00	3,919,668.34
13-JUN-22	I.V.A. ORDEN DE PAGO SPEI REFERENCIA: 0130622		0.80	3,919,667.54
13-JUN-22	COMPRA ORDEN DE PAGO SPEI 0130622 =REFERENCIA CTA/CLABE: 012060014443702442, BEM SPEI BCO-012 BENEF-MYRIAM YUDYTT MONTELONGO LOPE (DATO NO VERIF POR ESTA INST), PAGO 1ER QUINCENA JUNIO 2022 CVE RASTREO: 8846APR2202206131760215507 RFC: MOLM820209GZ5 IVA: 00000000000.00 BBVA BANCOMER HORA LIQ: 12:19:29		5,684.67	3,913,982.87
13-JUN-22	COMISION ORDEN DE PAGO SPEI REFERENCIA: 0130622		5.00	3,913,977.87
13-JUN-22	I.V.A. ORDEN DE PAGO SPEI REFERENCIA: 0130622		0.80	3,913,977.07
13-JUN-22	TRASPASO A CUENTA PROPIA 0000130622 IVA:00000000.00 , A LA CUENTA 0326637409 TENENCIAS Q11 PARTE FEDERAL AL R.F.C. U7N980430815		8,519.38	3,905,457.69

Línea Directa para su empresa:

Ciudad de México: (55) 5140 5640 | Monterrey: (81) 8156 9640 | Guadalajara: (33) 3669 9040 | Resto del país: 800 - DIRECTA (3473282) | Visita nuestra página: www.banorte.com
 Banco Mercantil del Norte S.A. Institución de Banca Múltiple Grupo Financiero Banorte, Av. Revolución No. 3000, Colonia La Primavera C.P.64830, Municipio Monterrey
 Nuevo León. RFC: BMM930209927

DETALLE DE MOVIMIENTOS (PESOS) (CONTINUACIÓN) ▼				
Enlace Global Pm S/Intereses				
FECHA	DESCRIPCIÓN / ESTABLECIMIENTO	MONTO DEL DEPOSITO	MONTO DEL RETIRO	SALDO
13-JUN-22	COMPRA ORDEN DE PAGO SPEI 0130622 =REFERENCIA CTA/CLABE: 002068701332192598, BEM SPEI BCD-002 BENEF:JOSE LUIS RIOS ZAMOR (DATO NO VERIF POR ESTA INST), PAGO DE LA FACTURA 6286 CVE RASTREO: 8846APR1202206131760491468 RFC: RIZL910427QW1 IVA: 00000000000.00 BANAMEX HORA LIQ: 15:01:35		168,984.88	3,736,472.81
13-JUN-22	COMISION ORDEN DE PAGO SPEI REFERENCIA: 0130622		5.00	3,736,467.81
13-JUN-22	I.V.A. ORDEN DE PAGO SPEI REFERENCIA: 0130622		0.80	3,736,467.01
13-JUN-22	COMPRA ORDEN DE PAGO SPEI 0130622 =REFERENCIA CTA/CLABE: 012068004762370020, BEM SPEI BCD-012 BENEF:GERARDO CARLOS CAMPOS PERE (DATO NO VERIF POR ESTA INST), PAGO DE LA FACTURA GECASO CVE RASTREO: 8846APR1202206131760499147 RFC: CAPG741125N3 IVA: 00000000000.00 BBVA BANCOMER HORA LIQ: 15:06:24		238,199.32	3,498,267.69
13-JUN-22	COMISION ORDEN DE PAGO SPEI REFERENCIA: 0130622		5.00	3,498,262.69
13-JUN-22	I.V.A. ORDEN DE PAGO SPEI REFERENCIA: 0130622		0.80	3,498,261.89
17-JUN-22	COMPRA ORDEN DE PAGO SPEI 0170622 =REFERENCIA CTA/CLABE: 012075001937245811, BEM SPEI BCD-012 BENEF:BIOLÓGICOS Y FARMACOS ASISTENCI (DATO NO VERIF POR ESTA INST), PAGO DE LA FACTURA A28787 CVE RASTREO: 8846APR1202206171766662037 RFC: BFA130514890 IVA: 00000000000.00 BBVA BANCOMER HORA LIQ: 09:03:16		6,653.08	3,491,608.81
17-JUN-22	COMISION ORDEN DE PAGO SPEI REFERENCIA: 0170622		5.00	3,491,603.81
17-JUN-22	I.V.A. ORDEN DE PAGO SPEI REFERENCIA: 0170622		0.80	3,491,603.01
17-JUN-22	TRASPASO A CUENTA PROPIA 0017062022 IVA:00000000.00 , A LA CUENTA 0326637409 TRASPASO PAGO ISR FED MAYO 22 AL R.F.C. UTN980430815		343,286.30	3,148,316.71
17-JUN-22	TRASPASO A CUENTA PROPIA 0016062022 IVA:00000000.00 , A LA CUENTA 0326637409 TRASPASO PAGO IMSS FED MAYO 22 AL R.F.C. UTN980430815		194,638.68	2,953,678.03
21-JUN-22	COMPRA ORDEN DE PAGO SPEI 0210622 =REFERENCIA CTA/CLABE: 012075015602231340, BEM SPEI BCD-012 BENEF:JOSE ANTONIO CORREA ARROY (DATO NO VERIF POR ESTA INST), PAGO DE LA FACTURA A404 CVE RASTREO: 8846APR1202206211771434887 RFC: COAA6705107E9 IVA: 00000000000.00 BBVA BANCOMER HORA LIQ: 09:50:26		25,488.00	2,928,190.03
21-JUN-22	COMISION ORDEN DE PAGO SPEI REFERENCIA: 0210622		5.00	2,928,185.03
21-JUN-22	I.V.A. ORDEN DE PAGO SPEI REFERENCIA: 0210622		0.80	2,928,184.23
23-JUN-22	DEPOSITO DE CUENTA PROPIA 0023062022 , DE LA CUENTA 0326637409 subsidio al empleo	1,016.94		2,929,201.17
23-JUN-22	COMPRA ORDEN DE PAGO SPEI 0230622 =REFERENCIA CTA/CLABE: 014075605927817514, BEM SPEI BCD-014 BENEF:AIDE MARTINEZ OSUN (DATO NO VERIF POR ESTA INST), PAGO DE LA FACTURA B4977 CVE RASTREO: 8846APR1202206231773687314 RFC: MAQA680105A37 IVA: 00000000000.00 SANTANDER HORA LIQ: 09:08:32		3,661.34	2,925,539.83
23-JUN-22	COMISION ORDEN DE PAGO SPEI REFERENCIA: 0230622		5.00	2,925,534.83
23-JUN-22	I.V.A. ORDEN DE PAGO SPEI REFERENCIA: 0230622		0.80	2,925,534.03
23-JUN-22	COMPRA ORDEN DE PAGO SPEI 0230622 =REFERENCIA CTA/CLABE: 014075605927817514, BEM SPEI BCD-014 BENEF:AIDE MARTINEZ OSUN (DATO NO VERIF POR ESTA INST), PAGO DE LA FACTURA B 4962 CVE RASTREO: 8846APR2202206231773689889 RFC: MAQA680105A37 IVA: 00000000000.00 SANTANDER HORA LIQ: 09:11:35		40.00	2,925,494.03
23-JUN-22	COMISION ORDEN DE PAGO SPEI REFERENCIA: 0230622		5.00	2,925,489.03
23-JUN-22	I.V.A. ORDEN DE PAGO SPEI REFERENCIA: 0230622		0.80	2,925,488.23
23-JUN-22	COMPRA ORDEN DE PAGO SPEI 0230622 =REFERENCIA CTA/CLABE: 014075605927817514, BEM SPEI BCD-014 BENEF:AIDE MARTINEZ OSUN (DATO NO VERIF POR ESTA INST), PAGO DE LA FACTURA B 4961 CVE RASTREO: 8846APR2202206231773694077 RFC: MAQA680105A37 IVA: 00000000000.00 SANTANDER HORA LIQ: 09:15:25		20,760.00	2,904,728.23
23-JUN-22	COMISION ORDEN DE PAGO SPEI REFERENCIA: 0230622		5.00	2,904,723.23
23-JUN-22	I.V.A. ORDEN DE PAGO SPEI REFERENCIA: 0230622		0.80	2,904,722.43
23-JUN-22	TRASPASO A CUENTA DE TERCEROS 0000230622 IVA:00000000.00 , A LA CUENTA: 0276529328 PAGO DE LA FACTURA SFC 609 AL R.F.C. ROSC7402012DB		98,010.00	2,806,712.43
24-JUN-22	COMPRA ORDEN DE PAGO SPEI 0240622 =REFERENCIA CTA/CLABE: 014075605927817514, BEM SPEI BCD-014 BENEF:AIDE MARTINEZ OSUN (DATO NO VERIF POR ESTA INST), PAGO DE LA FACTURA B 4964 CVE RASTREO: 8846APR1202206241775150374 RFC: MAQA680105A37 IVA: 00000000000.00 SANTANDER HORA LIQ: 10:39:14		560.05	2,806,152.38
24-JUN-22	COMISION ORDEN DE PAGO SPEI REFERENCIA: 0240622		5.00	2,806,147.38
24-JUN-22	I.V.A. ORDEN DE PAGO SPEI REFERENCIA: 0240622		0.80	2,806,146.58

Línea Directa para su empresa:

Ciudad de México: (55) 5140 5640 | Monterrey: (81) 8156 9640 | Guadalajara: (33) 3669 9040 | Resto del país: 800 - DIRECTA (3473282) | Visita nuestra página: www.banorte.com
 Banco Mercantil del Norte S.A. Institución de Banca Múltiple Grupo Financiero Banorte, Av. Revolución No. 3000, Colonia La Primavera C.P.64830, Municipio Monterrey
 Nuevo León. RFC: 68MN030109927

DETALLE DE MOVIMIENTOS (PESOS) (CONTINUACIÓN) ▼				
Enlace Global Pm S/Intereses				
FECHA	DESCRIPCIÓN / ESTABLECIMIENTO	MONTO DEL DEPOSITO	MONTO DEL RETIRO	SALDO
24-JUN-22	COMPRA ORDEN DE PAGO SPEI 0240622 =REFERENCIA CTA/CLABE: 014075605927817514, BEM SPEI BCD:014 BENEF:AIDE MARTINEZ OSUN (DATO NO VERIF POR ESTA INST), PAGO DE LA FACTURA B 4975 CVE RASTREO: 8846APR2202206241775156197 RFC: MADA680105A37 IVA: 00000000000.00 SANTANDER HORA LIQ: 10:42:53		900.00	2,805,246.58
24-JUN-22	COMISION ORDEN DE PAGO SPEI REFERENCIA: 0240622		5.00	2,805,241.58
24-JUN-22	I.V.A. ORDEN DE PAGO SPEI REFERENCIA: 0240622		0.80	2,805,240.78
24-JUN-22	COMPRA ORDEN DE PAGO SPEI 0240622 =REFERENCIA CTA/CLABE: 014075605927817514, BEM SPEI BCD:014 BENEF:AIDE MARTINEZ OSUN (DATO NO VERIF POR ESTA INST), PAGO DE LA FACTURA B 4744 CVE RASTREO: 8846APR1202206241775164138 RFC: MADA680105A37 IVA: 00000000000.00 SANTANDER HORA LIQ: 10:46:44		2,525.00	2,802,715.78
24-JUN-22	COMISION ORDEN DE PAGO SPEI REFERENCIA: 0240622		5.00	2,802,710.78
24-JUN-22	I.V.A. ORDEN DE PAGO SPEI REFERENCIA: 0240622		0.80	2,802,709.98
24-JUN-22	COMPRA ORDEN DE PAGO SPEI 0240622 =REFERENCIA CTA/CLABE: 014075605927817514, BEM SPEI BCD:014 BENEF:AIDE MARTINEZ OSUN (DATO NO VERIF POR ESTA INST), PAGO DE LA FACTURA B 4963 CVE RASTREO: 8846APR1202206241775176519 RFC: MADA680105A37 IVA: 00000000000.00 SANTANDER HORA LIQ: 10:54:04		401.56	2,802,308.42
24-JUN-22	COMISION ORDEN DE PAGO SPEI REFERENCIA: 0240622		5.00	2,802,303.42
24-JUN-22	I.V.A. ORDEN DE PAGO SPEI REFERENCIA: 0240622		0.80	2,802,302.62
27-JUN-22	DEPOSITO DE CUENTA DE TERCEROS 0000034052 DE LA CUENTA 1173288477 Pago de la solicitud 34052	2,976,279.00		5,778,581.62
28-JUN-22	TRASPASO A CUENTA PROPIA 0028062022 IVA:00000000.00 , A LA CUENTA 0326637409 TRASPASO NOMINA FEDERAL AL R.F.C. U7N980430815		852,377.98	4,926,203.64
28-JUN-22	COMPRA ORDEN DE PAGO SPEI 0280622 =REFERENCIA CTA/CLABE: 021180063913294098, BEM SPEI BCD:021 BENEF:JORGE NORIEGA ZENTEN (DATO NO VERIF POR ESTA INST), PAGO DE PUBLICACION CONTROL MULTITUDES CVE RASTREO: 8846APR1202206281780195302 RFC: NOZJ701002193 IVA: 00000000000.00 HSBC HORA LIQ: 15:34:40		1,740.00	4,924,463.64
28-JUN-22	COMISION ORDEN DE PAGO SPEI REFERENCIA: 0280622		5.00	4,924,458.64
28-JUN-22	I.V.A. ORDEN DE PAGO SPEI REFERENCIA: 0280622		0.80	4,924,457.84
28-JUN-22	COMPRA ORDEN DE PAGO SPEI 0280622 =REFERENCIA CTA/CLABE: 021180063913294098, BEM SPEI BCD:021 BENEF:JORGE NORIEGA ZENTEN (DATO NO VERIF POR ESTA INST), PAGO DE PUBLICACION SISTEMA GESTION ACA CVE RASTREO: 8846APR2202206281780198729 RFC: NOZJ701002193 IVA: 00000000000.00 HSBC HORA LIQ: 15:37:06		1,740.00	4,922,717.84
28-JUN-22	COMISION ORDEN DE PAGO SPEI REFERENCIA: 0280622		5.00	4,922,712.84
28-JUN-22	I.V.A. ORDEN DE PAGO SPEI REFERENCIA: 0280622		0.80	4,922,712.04
28-JUN-22	COMPRA ORDEN DE PAGO SPEI 0280622 =REFERENCIA CTA/CLABE: 021180063913294098, BEM SPEI BCD:021 BENEF:JORGE NORIEGA ZENTEN (DATO NO VERIF POR ESTA INST), PAGO PUBLICACION REGITRO ACCESO A LABORA CVE RASTREO: 8846APR2202206281780201917 RFC: NOZJ701002193 IVA: 00000000000.00 HSBC HORA LIQ: 15:39:14		1,740.00	4,920,972.04
28-JUN-22	COMISION ORDEN DE PAGO SPEI REFERENCIA: 0280622		5.00	4,920,967.04
28-JUN-22	I.V.A. ORDEN DE PAGO SPEI REFERENCIA: 0280622		0.80	4,920,966.24
29-JUN-22	TRASPASO A CUENTA DE TERCEROS 0000290622 IVA:00000000.00 , A LA CUENTA: 0288246963 PAGO 2DA QUINCENA DE JUNIO 2022 AL R.F.C. COM791216U00		1,687.46	4,919,278.78
29-JUN-22	COMPRA ORDEN DE PAGO SPEI 0290622 =REFERENCIA CTA/CLABE: 012075027933017962, BEM SPEI BCD:012 BENEF:MAGDALENA GONZALEZ DE LA CRU (DATO NO VERIF POR ESTA INST), PAGO DE 2DA QUINCENA DE JUNIO DEL 2022 CVE RASTREO: 8846APR1202206291781338178 RFC: GOCM710002 IVA: 00000000000.00 BBVA BANCOMER HORA LIQ: 12:36:57		5,784.90	4,913,493.88
29-JUN-22	COMISION ORDEN DE PAGO SPEI REFERENCIA: 0290622		5.00	4,913,488.88
29-JUN-22	I.V.A. ORDEN DE PAGO SPEI REFERENCIA: 0290622		0.80	4,913,488.08
29-JUN-22	COMPRA ORDEN DE PAGO SPEI 0290622 =REFERENCIA CTA/CLABE: 012060014443702442, BEM SPEI BCD:012 BENEF:MYRIAM YUDYTT MONTELONGO LOPE (DATO NO VERIF POR ESTA INST), PAGO 2DA QUINCENA JUNIO DEL 2022 CVE RASTREO: 8846APR1202206291781343739 RFC: MOLM820209G2S IVA: 00000000000.00 BBVA BANCOMER HORA LIQ: 12:39:25		5,699.95	4,907,788.13
29-JUN-22	COMISION ORDEN DE PAGO SPEI REFERENCIA: 0290622		5.00	4,907,783.13
29-JUN-22	I.V.A. ORDEN DE PAGO SPEI REFERENCIA: 0290622		0.80	4,907,782.33

Línea Directa para su empresa:

Ciudad de México: (55) 5140 5640 | Monterrey: (81) 8156 9640 | Guadalajara: (33) 3669 9040 | Resto del país: 800 - DIRECTA (3473282) | Visita nuestra página: www.banorte.com
 Banco Mercantil del Norte S.A. Institución de Banca Múltiple Grupo Financiero Banorte, Av. Revolución No. 3090, Colonia La Primavera C.P.64830, Municipio Monterrey
 Nuevo León. RFC: BMMN930209927

DETALLE DE MOVIMIENTOS (PESOS) (CONTINUACIÓN) ▼				
Enlace Global Pm S/Intereses				
FECHA	DESCRIPCIÓN / ESTABLECIMIENTO	MONTO DEL DEPOSITO	MONTO DEL RETIRO	SALDO
29-JUN-22	COMPRA ORDEN DE PAGO SPEI 0290622 =REFERENCIA CTA/CLABE: 021075040550730506, BEM SPEI BCO:021 BENEF:HECTOR SALAZAR MARTINE (DATO NO VERIF POR ESTA INST), PAGO 2DA QUINCENA JUNIO 2022 FEDERAL CVE RASTREG: 8846APR1202206291781359492 RFC: SAMH660320642 IVA: 000000000000.00 HSBC HORA LIQ: 12:44:49		5,526.00	4,902,256.33
29-JUN-22	COMISION ORDEN DE PAGO SPEI REFERENCIA: 0290622		5.00	4,902,251.33
29-JUN-22	L.V.A. ORDEN DE PAGO SPEI REFERENCIA: 0290622		0.80	4,902,250.53
29-JUN-22	TRASPASO A CUENTA DE TERCEROS 0000290622 IVA:00000000.00 , A LA CUENTA: 0580422975 PAGO 2DA QUINCENA JUNIO 2022 FEDERAL AL R.F.C. PGM990812DN7		1,152.00	4,901,098.53
29-JUN-22	TRASPASO A CUENTA PROPIA 0000290622 IVA:00000000.00 , A LA CUENTA 0326637409 TRASPASO POR TENENCIAS Q12 FED AL R.F.C. UTM980430815		8,519.38	4,892,579.15
29-JUN-22	TRASPASO A CUENTA DE TERCEROS 0000290622 IVA:00000000.00 , A LA CUENTA: 0624207218 PAGO DE LA FACTURA FDI 102746 AL R.F.C. MPN090618D58		22,911.55	4,869,667.60
29-JUN-22	COMPRA ORDEN DE PAGO SPEI 0290622 =REFERENCIA CTA/CLABE: 014075605927817514, BEM SPEI BCO:014 BENEF:AIDE MARTINEZ OSUN (DATO NO VERIF POR ESTA INST), PAGO DE LA FACTURA B 4976 CVE RASTREG: 8846APR1202206291782039388 RFC: MAQA680105A37 IVA: 000000000000.00 SANTANDER HORA LIQ: 17:39:54		3,914.14	4,865,753.46
29-JUN-22	COMISION ORDEN DE PAGO SPEI REFERENCIA: 0290622		5.00	4,865,748.46
29-JUN-22	L.V.A. ORDEN DE PAGO SPEI REFERENCIA: 0290622		0.80	4,865,747.66
30-JUN-22	TRASPASO A CUENTA PROPIA 0000300622 IVA:00000000.00 , A LA CUENTA 0326637409 P. VACACIONAL ENE-JUN 2022 AL R.F.C. UTM980430815		184,243.67	4,681,503.99
30-JUN-22	TRASPASO A CUENTA PROPIA 0000300622 IVA:00000000.00 , A LA CUENTA 0326637409 P. VACACIONAL ENE-JUN 22 PENSI AL R.F.C. UTM980430815		2,985.96	4,678,518.03

OTROS ▼	
Informe de Depósitos en efectivo (IDE) mayores a \$15,000 pesos	
Mes:	JUNIO de 2022
Excedentes de depósitos	\$ 702,462.03
Tipo de Cambio	\$ 19.9847
Resumen por cliente del ejercicio 2022	
Monto de excedente de depósitos	\$ 4,981,117.60

*Los depósitos en efectivo presentados en el presente informe son aquellos que exceden la cantidad de \$15,000 (Quince mil pesos 00/100) de forma acumulada en todas las cuentas bajo titularidad del cliente dentro de un mes calendario.

MENSAJES IMPORTANTES

ESTIMADO CLIENTE, LE INFORMAMOS QUE LAS CONSTANCIAS FISCALES DEL EJERCICIO 2021 CORRESPONDIENTES A SUS CUENTAS INVERSIONES A PLAZO, FONDOS DE INVERSION, INVERSIONES DE MESA DE DINERO Y CREDITOS HIPOTECARIOS, SE ENCUENTRAN A SU DISPOSICION PARA SU CONSULTA. PUEDE DESCARGARLOS DESDE BANCO EN LINEA, DANDO CLIC EN LA IMAGEN DE SU USUARIO DEBAJO DEL BOTON "SALIR", ELIGE LA OPCION "CONSTANCIAS DE INTERES REAL" PARA SELECCIONAR EL PERIODO, O SI LO PREFIERE, SOLICITELA(S) EN CUALQUIERA DE NUESTRAS SUCURSALES. EN CASO DE DUDAS O PARA MAYOR INFORMACION, ESTAMOS A SUS ORDENES EN BANORTE DONDE UNO DE NUESTROS EJECUTIVOS CON GUSTO LO PODRA ATENDER.

Advertencia: Incumplir sus obligaciones le puede generar comisiones.
El presente estado de cuenta no es un comprobante fiscal.

La fecha de corte coincide con la fecha de terminación del periodo que se señala en el presente estado de cuenta. Las operaciones efectuadas durante los días no laborales o después de la hora de corte de fin de día serán consideradas en nuestra contabilidad como realizadas en el siguiente día hábil bancario. Usted dispone de 90 días después de la fecha de corte para objetar la información contenida en su estado de cuenta, de no hacerlo se asumirá su conformidad al respecto.

Cuando no reciba su estado de cuenta durante los 20 días siguientes de la fecha de corte, y no haya dado instrucciones para que no se le envíe, favor de solicitarlo en su sucursal.

Línea Directa para su empresa:

Ciudad de México: (55) 5140 5640 | Monterrey: (81) 8156 9640 | Guadalajara: (33) 3669 9040 | Resto del país: 800 - DIRECTA (3473282) | Visita nuestra página: www.banorte.com
Banco Mercantil del Norte S.A. Institución de Banca Múltiple Grupo Financiero Banorte, Av. Revolución No. 3000, Colonia La Primavera C.P.64830, Municipio Monterrey
Nuevo León. RFC BMMN930209927

En el caso de avisos de modificaciones al contrato de adhesión, recuerde que, si así lo decide, tiene derecho a solicitar la cancelación de su cuenta dentro de los 30 días naturales posteriores a la notificación recibida, sin responsabilidad alguna a su cargo cubriendo, en su caso, los adeudos que se hayan generado a la fecha.

Aviso de privacidad

Ponemos a su disposición el Aviso de Privacidad en www.banorte.com en el entendido de que su información será tratada con sujeción a los fines establecidos en el referido Aviso de Privacidad.

Consultas, Reclamaciones, y Aclaraciones

Banco Mercantil del Norte S.A. Institución de Banca Múltiple, Grupo Financiero Banorte recibe las consultas, reclamaciones o aclaraciones, a través de su Unidad Especializada de Atención a Usuarios (UNE), ubicada en Av. Paseo de la Reforma 195 Piso 1, Colonia Cuauhtémoc, C.P. 06500, Alcaldía Cuauhtémoc, Ciudad de México, Correo electrónico: une@banorte.com, o al Teléfono: **800 627 2292** así como en cualquiera de sus sucursales. En el caso de no obtener una respuesta satisfactoria o en el caso de requerir consultar y/o comparar información sobre comisiones podrá acudir a la Comisión Nacional para la Protección y Defensa de los Usuarios de Servicios Financieros www.condusef.gob.mx con número telefónico de atención en la Ciudad de México (55) 5340 0999 y desde el interior de la República el 800 999 8080.

Referencia de Abreviaturas

ABO	Abono	COM	Comisión	EDO	Estado	O/B	Otro Banco
ATM	Cajero Automático	CONS	Consulta	I.S.R	Impuesto Sobre la Renta	PZO	Plazo
BTE	Banorte	CPA	Compra	I.V.A	Impuesto al Valor Agregado	R.F.C	Registro Federal de Causantes
CAM	Cámara de compensación	CTA	Cuenta	INT	Interés (es)	REV	Reverso
CAP	Capital	DEP	Depósito	INTBC	Interbancaria	S.B.C	Saldo salvo Buen Cobro
CHEQ/CHQ	Cheque	DEV	Devolución	INV	Inversión	VEN	Ventanilla
CLABE	Clave Bancaria Estandarizada	DISP	Disposición/Dispersión	LIQ	Liquidación (Pago)		



Los productos anteriormente descritos se encuentran protegidos por el Instituto para la Protección del Ahorro Bancario (IPAB) hasta por un monto equivalente a 400,000 UDI por cliente, por Institución. Lo anterior de conformidad con las disposiciones legales que regulan a dicho Instituto. Vista la página www.ipab.org.mx

Línea Directa para su empresa:

Ciudad de México: (55) 5140 5640 | Monterrey: (81) 8156 9640 | Guadalajara: (33) 3669 9040 | Resto del país: 800 - DIRECTA (3473282) | Visita nuestra página: www.banorte.com
 Banco Mercantil del Norte S.A. Institución de Banca Múltiple Grupo Financiero Banorte, Av. Revolución No. 3000, Colonia La Primavera C.P.64830, Municipio Monterrey
 Nuevo León. RFC BMMN30209927

COMPROBANTE FISCAL DIGITAL ▼

1164868439 - ENLACE GLOBAL PM S/INTERESES

Folio Fiscal: B08A4E36-0D5C-4AF6-AF00-3021BA69DD1A
No de Serie del Certificado del SAT: 00001000000507237013
No de Serie del Certificado del Emisor: 00001000000504876057
Fecha y hora de certificación: 2022-07-02T18:57:03
Lugar y fecha de elaboración: 64830 2022-06-30
Forma de pago: 03-Transferencia electrónica de fondos

Sello Digital del CFDI:

t+o0IKZyASf56g2/yaswMFS4qkfXoR422s0MWeAFJDuRHFumSpq7t3hMsEMU0+wNp+qaSYbgf+5jQXg9svBVH+QBqIPZWcETyj+4Vi99kvU
 mgudBzVQ5bWwbS5xyMVJrwhMhHwDQMqKh/6WoktCfkj7NopH4Cz+Jis2O185gD/frvN011DQo9l/10mgkluK2G5JvrmeKcvGylBVBGg46Ps
 BeajnmZsGhb35tQl/qsIVj/LV2un8i1aNEdCVjS7V8zbFUowQcKThwlpFr9pk+4cpxtwD12IA1+9f6pULLsOtCWZx5DhqSLVmROFKN3gdHXwKp
 dwfdDSi827mXLa5Tw==

Sello del SAT:

Zr8Tqfycj5TEYxtfuRtWLN0hh45cUZhOmA9Kyba0QKZ+4pcYhm5sKweCQBXP2lyLsOaYShSoLRaOMjfpGUN0kLPDCQRRmLXO/zcUItpsQKP
 BXICIAcsuVnKbL8eYj3kDw7HtTqdvqlb86xXxvZqNd0emne/JwmdBdxrCo+nca8+IHPnWor45DjgU2CVxTxlq80E82s7kR1AxyDQNrloXtwD5Z
 AB0eUMn9qz883R302nF9mJpXsZ6ExiJhxoWRb6/S3tNL3ooX86QUQsVHllpFrzCqBW341qqUdVbhVaCmOnIQVfZ1UOkkn4I0WvskshgeiBrE0
 DEdQN2SVOck2Q==

**Cadena original del complemento de certificación:**

||1.1|B08A4E36-0D5C-4AF6-AF00-3021BA69DD1A|2022-07-
 02T18:57:03|DCD090706E42||t+o0IKZyASf56g2/yaswMFS4qkfXoR422s0MWeAFJDuRHFumSpq7t3hMsEMU0+w
 Np+qaSYbgf+5jQXg9svBVH+QBqIPZWcETyj+4Vi99kvUmgudBzVQ5bWwbS5xyMVJrwhMhHwDQMqKh/6Wokt
 Cfkj7NopH4Cz+Jis2O185gD/frvN011DQo9l/10mgkluK2G5JvrmeKcvGylBVBGg46PsBeajnmZsGhb35tQl/qsIVj/LV2u
 n8i1aNEdCVjS7V8zbFUowQcKThwlpFr9pk+4cpxtwD12IA1+9f6pULLsOtCWZx5DhqSLVmROFKN3gdHXwKpdwfd
 DSi827mXLa5Tw==|00001000000507237013||

Versión CFDI: 4.0**Importe Total:** CIENTO CUARENTA Y CINCO PESOS 00/100 M.N.**Unidad de Medida:** E48-Unidad de servicio**Método de Pago:** PUE-Pago en una sola exhibición**Lugar de Expedición:** 64830**Régimen Fiscal:** 601-General de Ley Personas Morales**Código Postal del Receptor:** 26170**Régimen Fiscal del Receptor:** 601-General de Ley Personas Morales**Uso del CFDI:** G03-Gastos en general

Este documento es una representación impresa de un CFDI

Línea Directa para su empresa:

Ciudad de México: (55) 5140 5640 | Monterrey: (81) 8156 9640 | Guadalajara: (33) 3669 9040 | Resto del país: 800 - DIRECTA (3473282) | Visita nuestra página: www.banorte.com
 Banco Mercantil del Norte S.A. Institución de Banca Múltiple Grupo Financiero Banorte, Av. Revolución No. 3000, Colonia La Primavera C.P.54830, Municipio Monterrey
 Nuevo León. RFC: BMMN30109927

UNIVERSIDAD TECNOLÓGICA DEL NORTE DE COAHUILA

ORGANISMO DESCENTRALIZADO DEL GOBIERNO DEL ESTADO

CONCILIACION BANCARIA AL 30 DE JUNIO DEL 2022

BANCO MERCANTIL DEL NORTE CTA. No. 1164868420 ESTATAL 2022

FECHA DE EXP. DE CH.	No. CH.	CONCEPTO	LIBROS		BANCOS	
			DEBE	HABER	DEBE	HABER
		SALDOS	\$ 6,457,985.47			\$ 6,457,985.47
		<u>DEPOSITOS NO REGISTRADOS</u>				
		<u>CARGOS NO REGISTRADOS</u>				
		<u>CHEQUES EN TRANSITO</u>				
SUMAS			\$ 6,457,985.47	\$ -	\$ -	\$ 6,457,985.47
SALDO CONCILIADO				\$ 6,457,985.47	\$ 6,457,985.47	
SUMAS IGUALES			\$ 6,457,985.47	\$ 6,457,985.47	\$ 6,457,985.47	\$ 6,457,985.47

HECHO POR

 L.A.E. ADRIAN E. SALOMÓN HERNÁNDEZ
 CONTABILIDAD

REVISADO POR

 L.C. EBERARDO YÁÑEZ ORTIZ
 DIR. DE ADMINISTRACIÓN Y FINANZAS

AUTORIZADO POR

 MTRD. OSCAR FERNANDO LÓPEZ ELIZONDO
 RECTOR

UNIVERSIDAD TECNOLÓGICA DEL NORTE DE COAHUILA
 CARRETERA CARRETERA 57 KM 18 SN PISO 0 DEPTO. 0

 PIEDRAS NEGRAS CENTRO
 PIEDRAS NEGRAS COAH. C.P. 26000
 SUCURSAL: 0088 PIEDRAS NEGRAS
 TIPO DE ENVÍO: CORREO

 NO. DE CLIENTE: 09800297
 RFC: UTN980430815

 DATOS DE SUCURSAL:
 PLAZA:
 DIRECCIÓN: JIMENEZ 514 RESIDENCIAL LAS FUENTES
 TELÉFONO: 7825349

INFORMACIÓN DEL PERIODO

Periodo	Del 01/Junio/2022 al 30/Junio/2022
Fecha de corte	30/Junio/2022
Moneda	PESOS

RESUMEN INTEGRAL

Producto	No. de Cuenta	CLABE	Saldo anterior	Saldo al corte
ENLACE GLOBAL PM S/INTERESES	1164868420	072 075 01164868420 9	\$4,291,246.06	\$6,457,985.47
TOTAL			\$4,291,246.06	\$6,457,985.47

DETALLE ENLACE GLOBAL PM S/INT. ▼

Resumen del periodo	
Saldo inicial del periodo	\$ 4,291,246.06
+ Total de depósitos	\$ 2,620,988.88
- Total de retiros	\$ 454,232.07
+ Intereses Netos Ganados	\$ 0.00
- Total de comisiones Cobradas / Pagadas	\$ 15.00
- IVA sobre comisiones (16%)	\$ 2.40
- Intereses Cobrados / Pagados	\$ 0.00
Saldo actual	\$ 6,457,985.47
Saldo disponible al día*	\$ 6,457,985.47

Saldo Promedio	
Saldo promedio mínimo	\$ 0.00
En el Periodo 01 Jun al 30 Jun:	\$ 4,996,165.57
Días que comprende el periodo	30

Intereses devengados	
Tasa Bruta Anual	0.00%
Interés Tasa Bruta Anual	\$ 0.00
Retención de ISR	\$ 0.00
INTERESES NETOS GANADOS	\$ 0.00

Saldo no disponible al día	
Depósitos de Cheques S.B.C.	\$0.00
Ret. Garantía Líquida	\$0.00
Comisiones pendientes de aplicar	\$0.00
Compras no aplicadas	\$0.00
TOTAL	\$0.00

Resumen de comisiones	
Cheques girados	0
Cheques girados sin comisión	0
Cheques girados con comisión	0
Importe de la comisión	\$ 0.00
Por cheques devueltos	\$ 0.00
Otras comisiones	\$ 15.00

ENLACE GLOBAL PM S/INTERESES
 (Saldo inicial de \$4,291,246.06)

DEPÓSITOS	\$2,620,988.88
RETIROS	\$454,232.07
COMISIONES	\$15.00
OTROS CARGOS	\$2.40
SALDO FINAL	\$6,457,985.47

Línea Directa para su empresa:

 Ciudad de México: (55) 5140 5640 | Monterrey: (81) 8156 9640 | Guadalajara: (33) 3669 9040 | Resto del país: 800 - DIRECTA (3473282) | Visita nuestra página: www.banorte.com
 Banco Mercantil del Norte S.A. Institución de Banca Múltiple Grupo Financiero Banorte, Av. Revolución No. 3000, Colonia La Primavera C.P.64830, Municipio Monterrey
 Nuevo León, RFC: BMMN930209927

DETALLE DE MOVIMIENTOS (PESOS) ▼				
Enlace Global Pm S/Intereses				
FECHA	DESCRIPCIÓN / ESTABLECIMIENTO	MONTO DEL DEPOSITO	MONTO DEL RETIRO	SALDO
31-MAY-22	SALDO ANTERIOR			4,291,246.06
03-JUN-22	TRASPASO A CUENTA DE TERCEROS 0000030622 IVA:00000000.00 , A LA CUENTA: 1033589483 PAGO DE LA FACTURA 222280 AL R.F.C. LWA1705170P6		38,280.00	4,252,966.06
13-JUN-22	TRASPASO A CUENTA PROPIA 0000130622 IVA:00000000.00 , A LA CUENTA 0326637409 TRASPASO NOMINA ESTATAL AL R.F.C. UTN980430815		9,350.00	4,243,616.06
14-JUN-22	DEPOSITO DE CUENTA DE TERCEROS 0000030083 DE LA CUENTA 0829105089 Pago de la solicitud 30083	1,310,494.44		5,554,110.50
17-JUN-22	TRASPASO A CUENTA PROPIA 0016062022 IVA:00000000.00 , A LA CUENTA 0326637409 TRASPASO PAGO ISR EST MAYO 22 AL R.F.C. UTN980430815		20,468.27	5,533,642.23
17-JUN-22	CARGO POR PAGO CONCENTRACION BEM RECAUDACION ISN 00000000000000000000000276731418431479289 AL RFC SAT100424F93 RAS 88462168474930064471 FAC 064471		58,857.00	5,474,785.23
21-JUN-22	COMPRA ORDEN DE PAGO SPEI 0210622 —REFERENCIA CTA/CLABE: 021075062436656371, BEM SPEI BCO:021 BENEF:ABEL CAMPOS CORDOB (DATO NO VERIF POR ESTA INST), PAGO DE LA FACTURA 7039 CVE RASTREO: 8846APR1202206211771368234 RFC: CACK750607FIS IVA: 000000000000.00 HSBC HORA LIQ: 08:35:47		23,896.00	5,450,889.23
21-JUN-22	COMISION ORDEN DE PAGO SPEI REFERENCIA: 0210622		5.00	5,450,884.23
21-JUN-22	I.V.A. ORDEN DE PAGO SPEI REFERENCIA: 0210622		0.80	5,450,883.43
21-JUN-22	COMPRA ORDEN DE PAGO SPEI 0210622 —REFERENCIA CTA/CLABE: 014075605068741031, BEM SPEI BCO:014 BENEF:MA GUADALUPE MENDOZA SILV (DATO NO VERIF POR ESTA INST), PAGO DE LA FACTURA 6133 CVE RASTREO: 8846APR1202206211771371751 RFC: MESM640831N20 IVA: 000000000000.00 SANTANDER HORA LIQ: 08:41:15		23,200.00	5,427,683.43
21-JUN-22	COMISION ORDEN DE PAGO SPEI REFERENCIA: 0210622		5.00	5,427,678.43
21-JUN-22	I.V.A. ORDEN DE PAGO SPEI REFERENCIA: 0210622		0.80	5,427,677.63
21-JUN-22	TRASPASO A CUENTA DE TERCEROS 0000210622 IVA:00000000.00 , A LA CUENTA: 0403553035 PAGO DE LA FACTURA A20541 AL R.F.C. FL150909379		5,702.40	5,421,975.23
21-JUN-22	COMPRA ORDEN DE PAGO SPEI 0210622 —REFERENCIA CTA/CLABE: 012075015717760175, BEM SPEI BCO:012 BENEF:SONIA MARISA CASAS DE LUN (DATO NO VERIF POR ESTA INST), PAGO DE LA FACTURA 1232 CVE RASTREO: 8846APR1202206211771426643 RFC: CALS670214V76 IVA: 000000000000.00 BBVA BANCOMER HORA LIQ: 09:43:54		62,640.00	5,359,335.23
21-JUN-22	COMISION ORDEN DE PAGO SPEI REFERENCIA: 0210622		5.00	5,359,330.23
21-JUN-22	I.V.A. ORDEN DE PAGO SPEI REFERENCIA: 0210622		0.80	5,359,329.43
22-JUN-22	TRASPASO A CUENTA DE TERCEROS 0000220622 IVA:00000000.00 , A LA CUENTA: 0516870650 PAGO RENOVACION DE CFDI S AL R.F.C. 00VES910189Y0		1,345.60	5,357,983.83
23-JUN-22	TRASPASO A CUENTA DE TERCEROS 0000230622 IVA:00000000.00 , A LA CUENTA: 0624207218 PAGO DE LA FACTURA FDI 102275 AL R.F.C. MIPW090618058		750.60	5,357,233.23
28-JUN-22	TRASPASO A CUENTA PROPIA 0028062022 IVA:00000000.00 , A LA CUENTA 0326637409 TRASPASO NOMINA ESTATAL AL R.F.C. UTN980430815		9,350.00	5,347,883.23
29-JUN-22	DEPOSITO DE CUENTA DE TERCEROS 0000034439 DE LA CUENTA 0829105089 Pago de la solicitud 34439	1,310,494.44		6,658,377.67
30-JUN-22	TRASPASO A CUENTA DE TERCEROS 0000300622 IVA:00000000.00 , A LA CUENTA: 0088000048 PAGO SERVICIO 50,000 KM SILVERADO UT-19 0204711 AL R.F.C. CAR790713V39		6,450.00	6,651,927.67
30-JUN-22	TRASPASO A CUENTA DE TERCEROS 0030062022 IVA:00000000.00 , A LA CUENTA: 0407691074 PAGO FINIQUITO UTNC AL R.F.C. GEC890714J68		6,712.57	6,645,215.10
30-JUN-22	TRASPASO A CUENTA PROPIA 0000300622 IVA:00000000.00 , A LA CUENTA 0326637409 P. VACACIONAL ENE-JUN 22 EST. AL R.F.C. UTN980430815		184,243.67	6,460,971.43
30-JUN-22	TRASPASO A CUENTA PROPIA 0000300622 IVA:00000000.00 , A LA CUENTA 0326637409 P. VACACIONAL ENE-JUN 22 PENSI AL R.F.C. UTN980430815		2,985.96	6,457,985.47

OTROS ▼

Informe de Depósitos en efectivo (IDE) mayores a \$15,000 pesos

Mes:	JUNIO de 2022
Excedentes de depósitos	\$ 702,462.03
Tipo de Cambio	\$ 19.9847
Resumen por cliente del ejercicio 2022	
Monto de excedente de depósitos	\$ 4,981,117.60

Línea Directa para su empresa:

Ciudad de México: (55) 5140 5640 | Monterrey: (81) 8156 9640 | Guadalajara: (33) 3669 9040 | Resto del país: 800 - DIRECTA (3473282) | Visita nuestra página: www.banorte.com
 Banco Mercantil del Norte S.A. Institución de Banca Múltiple Grupo Financiero Banorte, Av. Revolución No. 3000, Colonia La Primavera C.P.64830, Municipio Monterrey
 Nuevo León. RFC: BANORTE099927

OTROS (CONTINUACIÓN) ▼

*Los depósitos en efectivo presentados en el presente informe son aquellos que exceden la cantidad de \$15,000 (Quince mil pesos 00/100) de forma acumulada en todas las cuentas bajo titularidad del cliente dentro de un mes calendario.

MENSAJES IMPORTANTES

ESTIMADO CLIENTE, LE INFORMAMOS QUE LAS CONSTANCIAS FISCALES DEL EJERCICIO 2021 CORRESPONDIENTES A SUS CUENTAS INVERSIONES A PLAZO, FONDOS DE INVERSION, INVERSIONES DE MESA DE DINERO Y CREDITOS HIPOTECARIOS, SE ENCUENTRAN A SU DISPOSICION PARA SU CONSULTA. PUEDE DESCARGARLOS DESDE BANCO EN LINEA, DANDO CLIC EN LA IMAGEN DE SU USUARIO DEBAJO DEL BOTON "SALIR", ELIGE LA OPCION "CONSTANCIAS DE INTERES REAL" PARA SELECCIONAR EL PERIODO, O SI LO PREFIERE, SOLICITELA(S) EN CUALQUIERA DE NUESTRAS SUCURSALES. EN CASO DE DUDAS O PARA MAYOR INFORMACION, ESTAMOS A SUS ORDENES EN BANORTE DONDE UNO DE NUESTROS EJECUTIVOS CON GUSTO LO PODRA ATENDER.

Advertencia: Incumplir sus obligaciones le puede generar comisiones.

El presente estado de cuenta no es un comprobante fiscal.

La fecha de corte coincide con la fecha de terminación del periodo que se señala en el presente estado de cuenta. Las operaciones efectuadas durante los días no laborales o después de la hora de corte de fin de día serán consideradas en nuestra contabilidad como realizadas en el siguiente día hábil bancario. Usted dispone de 90 días después de la fecha de corte para objetar la información contenida en su estado de cuenta, de no hacerlo se asumirá su conformidad al respecto.

Cuando no reciba su estado de cuenta durante los 20 días siguientes de la fecha de corte, y no haya dado instrucciones para que no se le envíe, favor de solicitarlo en su sucursal.

En el caso de avisos de modificaciones al contrato de adhesión, recuerde que, si así lo decide, tiene derecho a solicitar la cancelación de su cuenta dentro de los 30 días naturales posteriores a la notificación recibida, sin responsabilidad alguna a su cargo cubriendo, en su caso, los adeudos que se hayan generado a la fecha.

Aviso de privacidad

Ponemos a su disposición el Aviso de Privacidad en www.banorte.com en el entendido de que su información será tratada con sujeción a los fines establecidos en el referido Aviso de Privacidad.

Consultas, Reclamaciones, y Aclaraciones

Banco Mercantil del Norte S.A. Institución de Banca Múltiple, Grupo Financiero Banorte recibe las consultas, reclamaciones o aclaraciones, a través de su Unidad Especializada de Atención a Usuarios (UNE), ubicada en Av. Paseo de la Reforma 195 Piso 1, Colonia Cuauhtémoc, C.P. 06500, Alcaldía Cuauhtémoc, Ciudad de México, Correo electrónico: une@banorte.com, o al Teléfono: 800 627 2292 así como en cualquiera de sus sucursales. En el caso de no obtener una respuesta satisfactoria o en el caso de requerir consultar y/o comparar información sobre comisiones podrá acudir a la Comisión Nacional para la Protección y Defensa de los Usuarios de Servicios Financieros www.condusef.gob.mx con número telefónico de atención en la Ciudad de México (55) 5340 0999 y desde el interior de la República el 800 999 8080.

Referencia de Abreviaturas

ABO	Abono	COM	Comisión	EDO	Estado	O/B	Otro Banco
ATM	Cajero Automático	CONS	Consulta	I.S.R	Impuesto Sobre la Renta	PZO	Plazo
BTE	Banorte	CPA	Compra	I.V.A	Impuesto al Valor Agregado	R.F.C	Registro Federal de Causantes
CAM	Cámara de compensación	CTA	Cuenta	INT	Interés (es)	REV	Reverso
CAP	Capital	DEP	Depósito	INTBC	Interbancaria	S.B.C	Saldo salvo Buen Cobro
CHEQ/CHQ	Cheque	DEV	Devolución	INV	Inversión	VEN	Ventanilla
CLABE	Clave Bancaria Estandarizada	DISP	Disposición/Dispersión	LIQ	Liquidación (Pago)		



Los productos anteriormente descritos se encuentran protegidos por el Instituto para la Protección del Ahorro Bancario (IPAB) hasta por un monto equivalente a 400,000 UDI por cliente, por Institución. Lo anterior de conformidad con las disposiciones legales que regulan a dicho Instituto. Vista la página www.ipab.org.mx

Línea Directa para su empresa:

Ciudad de México: (55) 5140 5640 | Monterrey: (81) 8156 9640 | Guadalajara: (33) 3669 9040 | Resto del país: 800 - DIRECTA (3473282) | Visita nuestra página: www.banorte.com

Banco Mercantil del Norte S.A. Institución de Banca Múltiple Grupo Financiero Banorte, Av. Revolución No. 3000, Colonia La Primavera C.P.54830, Municipio Monterrey

Nuevo León, RFC: BNMW30209927

COMPROBANTE FISCAL DIGITAL

1164868420 - ENLACE GLOBAL PM S/INTERESES

Folio Fiscal: 3F5BB6FB-8083-4661-AF7A-7B6A2C6DF897**No de Serie del Certificado del SAT:** 00001000000507237013**No de Serie del Certificado del Emisor:** 00001000000504876057**Fecha y hora de certificación:** 2022-07-02T18:56:03**Lugar y fecha de elaboración:** 64830 2022-06-30**Forma de pago:** 03-Transferencia electrónica de fondos**Sello Digital del CFDI:**

QvBFY6aVTZ8Vth6oI9Z0AfPT4TFLyIQGi64Fn0AIGgin+IG2+sdE/agy2nKKHOXkMc4NPqXG7Am3hBtNABqqH86FhHf+Uq6NxOM3QfiXYQD9
 O8j0AhmVRydKSzkBMwDrc9gqLH2Ti2CuemT3Mmu19nYDFwrfAhrG53Kc5Rrz2UdBWld+sglFYn8NGU/FzucsXt1cdZdLYt21DohnwWSkd2
 1+tgqyicsQ68pK4W2Tla2YSEKr85Q62EkIRyaVIZFdAksUtnw+WCSzciD5pETZgHcWpZKELcUwdby2E/Wsu8TnZWcfcvg3KIIEP/6CBIXQPX0zfA
 e76HaVJdedSQ==

Sello del SAT:

DqLg/V+td9aQA6SdzdgMyvxXJLwuytI9gKmJEH08j+OMirGKANxyG/MqJYtcjxFObg0zjIavYzo8VfC3OHC9Wih3X2oeQJYC4m3xjqJZLK/+O3V
 5jtD/iDoafMy1wurMeorrXH08je2Oik+b6uIbn3Le4o6GEKf4YQVX+wLjt0d+w0B6eKhLao1cgFdyzpk1+f3y6GyK4ZCNFHC7ObYiShfnUQyI12o
 gpz2FhW/Y7Zab641xfFYMP6PolXif+coIQ0E8hYYJcYPY18ZTMkZW0TGmrySvOASEleSnSWFe/aTlyBCo2RbKH9Egb3YdgUECUjou6DLqsnX368
 oHYt8nAw==

**Cadena original del complemento de certificación:**

||1.1|3F5BB6FB-8083-4661-AF7A-7B6A2C6DF897|2022-07-
 02T18:56:03|DCD090706E42||QvBFY6aVTZ8Vth6oI9Z0AfPT4TFLyIQGi64Fn0AIGgin+IG2+sdE/agy2nKKHOXkMc4
 NPqXG7Am3hBtNABqqH86FhHf+Uq6NxOM3QfiXYQD9O8j0AhmVRydKSzkBMwDrc9gqLH2Ti2CuemT3Mmu19nY
 DFwrfAhrG53Kc5Rrz2UdBWld+sglFYn8NGU/FzucsXt1cdZdLYt21DohnwWSkd21+tgqyicsQ68pK4W2Tla2YSEKr8
 5Q62EkIRyaVIZFdAksUtnw+WCSzciD5pETZgHcWpZKELcUwdby2E/Wsu8TnZWcfcvg3KIIEP/6CBIXQPX0zfAe76HaV
 JdedSQ==|00001000000507237013||

Versión CFDI: 4.0**Importe Total:** DIECISIETE PESOS 40/100 M.N.**Unidad de Medida:** E48-Unidad de servicio**Método de Pago:** PUE-Pago en una sola exhibición**Lugar de Expedición:** 64830**Régimen Fiscal:** 601-General de Ley Personas Morales**Código Postal del Receptor:** 26170**Régimen Fiscal del Receptor:** 601-General de Ley Personas Morales**Uso del CFDI:** G03-Gastos en general

Este documento es una representación impresa de un CFDI

UNIVERSIDAD TECNOLÓGICA DEL NORTE DE COAHUILA

ORGANISMO DESCENTRALIZADO DEL GOBIERNO DEL ESTADO
 CONCILIACION BANCARIA AL 30 DE JUNIO DEL 2022
 BANCO MERCANTIL DEL NORTE CTA. No. 0088-02651-9 PROPIO

FECHA DE EXP. DE CH.	No. CH.	CONCEPTO	LIBROS		BANCOS	
			DEBE	HABER	DEBE	HABER
		SALDOS	\$ 13,526,516.79			\$ 13,526,516.79
		<u>DEPOSITOS NO REGISTRADOS</u>				
		<u>CARGOS NO REGISTRADOS</u>				
		<u>CHEQUES EN TRANSITO</u>				
SUMAS			\$ 13,526,516.79	\$ -	\$ -	\$ 13,526,516.79
SALDO CONCILIADO				\$ 13,526,516.79	\$ 13,526,516.79	
SUMAS IGUALES			\$ 13,526,516.79	\$ 13,526,516.79	\$ 13,526,516.79	\$ 13,526,516.79

HECHO POR

 L.A.E. ADRIAN E. SALOMON HERNANDEZ
 CONTABILIDAD

REVISADO POR

 L.C. EBERARDO VAZQUEZ ORTIZ
 DIR. DE ADMINISTRACION Y FINANZAS

AUTORIZADO POR

 MTRD. OSCAR FERNANDO LOPEZ ELIZONDO
 RECTOR

UNIVERSIDAD TECNOLÓGICA DEL NORTE DE COAHUILA
 CARRETERA CARRETERA 57 KM. 18 SN PISO 0 DEPTO. 0

 PIEDRAS NEGRAS CENTRO
 PIEDRAS NEGRAS COAH. C.P. 26000
 SUCURSAL: 0088 PIEDRAS NEGRAS
 TIPO DE ENVÍO: RETENIDO

 NO. DE CLIENTE: 09800297
 RFC: UTR980430815

 DATOS DE SUCURSAL:
 PLAZA:
 DIRECCIÓN: JIMÉNEZ 514 RESIDENCIAL LAS FUENTES
 TELÉFONO: 7825349

INFORMACIÓN DEL PERIODO

Periodo	Del 01/Junio/2022 al 30/Junio/2022
Fecha de corte	30/Junio/2022
Moneda	PESOS

RESUMEN INTEGRAL

Producto	No. de Cuenta	CLABE	Saldo anterior	Saldo al corte
ENLACE GLOBAL PM S/INTERESES	0088026519	072 075 00088026519 6	\$13,571,394.99	\$13,526,516.79
TOTAL			\$13,571,394.99	\$13,526,516.79

DETALLE ENLACE GLOBAL PM S/INT. ▾
Resumen del periodo

Saldo inicial del periodo	\$ 13,571,394.99
+ Total de depósitos	\$ 904,000.03
- Total de retiros	\$ 944,038.83
+ Intereses Netos Ganados	\$ 0.00
- Total de comisiones Cobradas / Pagadas	\$ 4,171.90
- IVA sobre comisiones (16%)	\$ 667.50
- Intereses Cobrados / Pagados	\$ 0.00
Saldo actual	\$ 13,526,516.79
Saldo disponible al día*	\$ 13,526,516.79

Saldo Promedio

Saldo promedio mínimo	\$ 10,000.00
En el Periodo 01 Jun al 30 Jun:	\$ 13,474,099.41
Días que comprende el periodo	30

Intereses devengados

Tasa Bruta Anual	0.00%
Interés Tasa Bruta Anual	\$ 0.00
Retención de ISR	\$ 0.00

INTERESES NETOS GANADOS \$ 0.00

Saldo no disponible al día

Depósitos de Cheques S.B.C.	\$ 0.00
Ret. Garantía Líquida	\$ 0.00
Comisiones pendientes de aplicar	\$ 0.00
Compras no aplicadas	\$ 0.00

TOTAL \$ 0.00

Resumen de comisiones

Cheques girados	0
Cheques girados sin comisión	0
Cheques girados con comisión	0
Importe de la comisión	\$ 0.00
Por cheques devueltos	\$ 0.00
Otras comisiones	\$ 4,171.90

 ENLACE GLOBAL PM S/INTERESES
 (Saldo inicial de \$13,571,394.99)

DEPÓSITOS	\$904,000.03
RETIROS	\$944,038.83
COMISIONES	\$4,171.90
OTROS CARGOS	\$667.50
SALDO FINAL	\$13,526,516.79

Línea Directa para su empresa:

 Ciudad de México: (55) 5140 5640 | Monterrey: (81) 8156 9640 | Guadalajara: (33) 3669 9040 | Resto del país: 800 - DIRECTA (3473282) | Visita nuestra página: www.banorte.com
 Banco Mercantil del Norte S.A. Institución de Banca Múltiple Grupo Financiero Banorte, Av. Revolución No. 3000, Colonia La Primavera C.P.64830, Municipio Monterrey
 Nuevo León, RFC: BAN930209927

DETALLE DE MOVIMIENTOS (PESOS) ▾				
Enlace Global Pm S/Intereses				
FECHA	DESCRIPCIÓN / ESTABLECIMIENTO	MONTO DEL DEPOSITO	MONTO DEL RETIRO	SALDO
31-MAY-22	SALDO ANTERIOR			13,571,394.99
01-JUN-22	UTNC 08587680D	360.00		13,571,754.99
01-JUN-22	COMISION 08587680D		5.58	13,571,749.41
01-JUN-22	IVA COMISION 08587680D		0.90	13,571,748.51
01-JUN-22	UNIV TEC DEL NTE COA 07014827D	418.00		13,572,166.51
01-JUN-22	COMISION 07014827D		3.97	13,572,162.54
01-JUN-22	IVA COMISION 07014827D		0.63	13,572,161.91
01-JUN-22	COM.TFA PAGARE MIN. 07014827D		1.50	13,572,160.41
01-JUN-22	IVA COM.TFA PAG.MIN. 07014827D		0.24	13,572,160.17
01-JUN-22	TRASPASO A CUENTA DE TERCEROS 0000010622 IVA:00000000.00 , A LA CUENTA: 0856601831 CHAROLAS SNACK JUNTA VINCULACION 2022 AL R.F.C. GAMC810707467		551.00	13,571,609.17
01-JUN-22	TRASPASO A CUENTA DE TERCEROS 0000010622 IVA:00000000.00 , A LA CUENTA: 1021751821 COMISION SALTILLO 2 DE JUNIO 2022 AL R.F.C. VAGJ8811231T8		4,482.00	13,567,127.17
01-JUN-22	CONCENTRACION DE PAGOS PAGO GLOBAL 003214 EFECTIVO	19,140.00		13,586,267.17
01-JUN-22	CARGO POR COMISION CEP EMPRESA NO.003214 CARGO DIARIO		52.50	13,586,214.67
01-JUN-22	CARGO POR IVA CEP EMPRESA NO.003214 CARGO DIARIO		8.40	13,586,206.27
02-JUN-22	UNIV TEC DEL NTE COA 07014827D	180.00		13,586,386.27
02-JUN-22	COMISION 07014827D		1.71	13,586,384.56
02-JUN-22	IVA COMISION 07014827D		0.27	13,586,384.29
02-JUN-22	COM.TFA PAGARE MIN. 07014827D		0.75	13,586,383.54
02-JUN-22	IVA COM.TFA PAG.MIN. 07014827D		0.12	13,586,383.42
02-JUN-22	UTNC 08587680D	2,000.00		13,588,383.42
02-JUN-22	COMISION 08587680D		31.00	13,588,352.42
02-JUN-22	IVA COMISION 08587680D		4.98	13,588,347.44
02-JUN-22	TRASPASO 0000220602 , DE LA CUENTA: 0482607634 SOBRANTE FERNANDO ALVARADO 30-MAYO-2022	41.99		13,588,389.43
02-JUN-22	TRASPASO 0000220602 , DE LA CUENTA: 0856601831 Claudia Garza	98.05		13,588,487.48
02-JUN-22	CONCENTRACION DE PAGOS PAGO GLOBAL 003214 CH/CGO NUESTRO	180.00		13,588,667.48
02-JUN-22	CONCENTRACION DE PAGOS PAGO GLOBAL 003214 EFECTIVO	21,460.00		13,610,127.48
02-JUN-22	CARGO POR COMISION CEP EMPRESA NO.003214 CARGO DIARIO		94.50	13,610,032.98
02-JUN-22	CARGO POR IVA CEP EMPRESA NO.003214 CARGO DIARIO		15.12	13,610,017.86
03-JUN-22	UNIV TEC DEL NTE COA 07014827D	572.00		13,610,589.86
03-JUN-22	COMISION 07014827D		5.43	13,610,584.43
03-JUN-22	IVA COMISION 07014827D		0.86	13,610,583.57
03-JUN-22	COM.TFA PAGARE MIN. 07014827D		2.25	13,610,581.32
03-JUN-22	IVA COM.TFA PAG.MIN. 07014827D		0.36	13,610,580.96
03-JUN-22	UTNC 08587680C	180.00		13,610,760.96
03-JUN-22	COMISION 08587680C		3.42	13,610,757.54
03-JUN-22	IVA COMISION 08587680C		0.55	13,610,756.99
03-JUN-22	UTNC 08587680D	1,800.00		13,612,556.99
03-JUN-22	COMISION 08587680D		27.90	13,612,529.09
03-JUN-22	IVA COMISION 08587680D		4.50	13,612,524.59
03-JUN-22	DEEFECTIVO	9,790.00		13,622,314.59
03-JUN-22	DEEFECTIVO	4,268.00		13,626,582.59
03-JUN-22	CONCENTRACION DE PAGOS PAGO GLOBAL 003214 CH/CGO NUESTRO	1,660.00		13,628,242.59
03-JUN-22	CONCENTRACION DE PAGOS PAGO GLOBAL 003214 EFECTIVO	27,200.00		13,655,442.59
03-JUN-22	CARGO POR COMISION CEP EMPRESA NO.003214 CARGO DIARIO		147.00	13,655,295.59
03-JUN-22	CARGO POR IVA CEP EMPRESA NO.003214 CARGO DIARIO		23.52	13,655,272.07
03-JUN-22	RENTA MENSUAL 08587680		500.00	13,654,772.07
03-JUN-22	I.V.A. COMISION 08587680		80.00	13,654,692.07
06-JUN-22	UTNC 08587680D	3,080.00		13,657,772.07
06-JUN-22	COMISION 08587680D		53.14	13,657,718.93
06-JUN-22	IVA COMISION 08587680D		8.54	13,657,710.39
06-JUN-22	UNIV TEC DEL NTE COA 07014827C	60.00		13,657,770.39
06-JUN-22	COMISION 07014827C		0.93	13,657,769.46
06-JUN-22	IVA COMISION 07014827C		0.15	13,657,769.31

Línea Directa para su empresa:

 Ciudad de México: (55) 5140 5640 | Monterrey: (81) 8156 9640 | Guadalajara: (33) 3669 9040 | Resto del país: 800 - DIRECTA (3473282) | Visita nuestra página: www.banorte.com
 Banco Mercantil del Norte S.A. Institución de Banca Múltiple Grupo Financiero Banorte. Av. Revolución No. 3000, Colonia La Primavera C.P.64830, Municipio Monterrey
 Nuevo León. RFC: BMMN930209927

DETALLE DE MOVIMIENTOS (PESOS) (CONTINUACIÓN) ▼

Enlace Global Pm S/Intereses

FECHA	DESCRIPCIÓN / ESTABLECIMIENTO	MONTO DEL DEPOSITO	MONTO DEL RETIRO	SALDO
06-JUN-22	UNIV TEC DEL NTE COA 07014827D	4,165.00		13,661,934.31
06-JUN-22	COMISION 07014827D		39.57	13,661,894.74
06-JUN-22	IVA COMISION 07014827D		6.32	13,661,888.42
06-JUN-22	TRASPASO 0000220606 , DE LA CUENTA: 1021751803 Sobrante Fernando Alvarado 01-06-2022	12.99		13,661,901.41
06-JUN-22	CONCENTRACION DE PAGOS PAGO GLOBAL 003214 CH/CGO NUESTRO	180.00		13,662,081.41
06-JUN-22	CONCENTRACION DE PAGOS PAGO GLOBAL 003214 EFECTIVO	19,160.00		13,681,241.41
06-JUN-22	CARGO POR COMISION CEP EMPRESA NO.003214 CARGO DIARIO		84.00	13,681,157.41
06-JUN-22	CARGO POR IVA CEP EMPRESA NO.003214 CARGO DIARIO		13.44	13,681,143.97
07-JUN-22	UNIV TEC DEL NTE COA 07014827D	498.00		13,681,641.97
07-JUN-22	COMISION 07014827D		4.73	13,681,637.24
07-JUN-22	IVA COMISION 07014827D		0.75	13,681,636.49
07-JUN-22	COM.TFA PAGARE MIN. 07014827D		3.00	13,681,633.49
07-JUN-22	IVA COM.TFA PAG.MIN. 07014827D		0.48	13,681,633.01
07-JUN-22	UTNC 08587680D	2,900.00		13,684,533.01
07-JUN-22	COMISION 08587680D		44.95	13,684,488.06
07-JUN-22	IVA COMISION 08587680D		7.23	13,684,480.83
07-JUN-22	TRASPASO A CUENTA DE TERCEROS 0000070622 IVA:00000000.00 , A LA CUENTA: 0856601224 COMISION 07 JUNIO 2022 MONCLOVA COAHUILA AL R.F.C. AAGF690807RHS		482.00	13,683,998.83
07-JUN-22	TRASPASO 0000220607 , DE LA CUENTA: 1021751821 Juan Valenzuela Deposito de comprobacion	585.57		13,684,584.40
07-JUN-22	TRASPASO A CUENTA DE TERCEROS 0000070622 IVA:00000000.00 , A LA CUENTA: 0209204173 PAGO DE LA FACTURA 1981 AL R.F.C. BEPM781206SYD		2,664.00	13,681,920.40
07-JUN-22	CONCENTRACION DE PAGOS PAGO GLOBAL 003214 CH/CGO NUESTRO	920.00		13,682,840.40
07-JUN-22	CONCENTRACION DE PAGOS PAGO GLOBAL 003214 EFECTIVO	13,600.00		13,696,440.40
07-JUN-22	CARGO POR COMISION CEP EMPRESA NO.003214 CARGO DIARIO		56.00	13,696,384.40
07-JUN-22	CARGO POR IVA CEP EMPRESA NO.003214 CARGO DIARIO		8.96	13,696,375.44
08-JUN-22	UTNC 08587680C	1,220.00		13,697,595.44
08-JUN-22	COMISION 08587680C		23.18	13,697,572.26
08-JUN-22	IVA COMISION 08587680C		3.71	13,697,568.55
08-JUN-22	UTNC 08587680D	1,350.00		13,698,918.55
08-JUN-22	COMISION 08587680D		20.93	13,698,897.62
08-JUN-22	IVA COMISION 08587680D		3.34	13,698,894.28
08-JUN-22	UNIV TEC DEL NTE COA 07014827D	180.00		13,699,074.28
08-JUN-22	COMISION 07014827D		1.71	13,699,072.57
08-JUN-22	IVA COMISION 07014827D		0.27	13,699,072.30
08-JUN-22	COM.TFA PAGARE MIN. 07014827D		1.50	13,699,070.80
08-JUN-22	IVA COM.TFA PAG.MIN. 07014827D		0.24	13,699,070.56
08-JUN-22	TRASPASO 0000220608 , DE LA CUENTA: 1021751803 Sobrante FERNANDO ALVARADO 7 junio 2022	14.49		13,699,085.05
08-JUN-22	DEEFECTIVO	4,994.00		13,704,079.05
08-JUN-22	DEEFECTIVO	10,846.00		13,714,925.05
08-JUN-22	DEEFECTIVO	4,730.00		13,719,655.05
08-JUN-22	RECUP PAGO INC 13/05/22 F.2206022675		250.00	13,719,405.05
08-JUN-22	CONCENTRACION DE PAGOS PAGO GLOBAL 003214 CH/CGO NUESTRO	920.00		13,720,325.05
08-JUN-22	CONCENTRACION DE PAGOS PAGO GLOBAL 003214 EFECTIVO	16,860.00		13,737,185.05
08-JUN-22	CARGO POR COMISION CEP EMPRESA NO.003214 CARGO DIARIO		52.50	13,737,132.55
08-JUN-22	CARGO POR IVA CEP EMPRESA NO.003214 CARGO DIARIO		8.40	13,737,124.15
09-JUN-22	UTNC 08587680C	300.00		13,737,424.15
09-JUN-22	COMISION 08587680C		5.70	13,737,418.45
09-JUN-22	IVA COMISION 08587680C		0.91	13,737,417.54
09-JUN-22	UTNC 08587680D	1,500.00		13,738,917.54
09-JUN-22	COMISION 08587680D		23.25	13,738,894.29
09-JUN-22	IVA COMISION 08587680D		3.70	13,738,890.59
09-JUN-22	UNIV TEC DEL NTE COA 07014827D	1,200.00		13,740,090.59
09-JUN-22	COMISION 07014827D		11.40	13,740,079.19
09-JUN-22	IVA COMISION 07014827D		1.84	13,740,077.35
09-JUN-22	COM.TFA PAGARE MIN. 07014827D		3.00	13,740,074.35

Línea Directa para su empresa:

Ciudad de México: (55) 5140 5640 | Monterrey: (81) 8156 9640 | Guadalajara: (33) 3669 9040 | Resto del país: 800 - DIRECTA (3473282) | Visita nuestra página: www.banorte.com
 Banco Mercantil del Norte S.A. Institución de Banca Múltiple Grupo Financiero Banorte. Av. Revolución No. 3000, Colonia La Primavera C.P.64830, Municipio Monterrey
 Nuevo Leon, RFC BMM930209927

DETALLE DE MOVIMIENTOS (PESOS) (CONTINUACIÓN) ▼				
Enlace Global Pm 5/Intereses				
FECHA	DESCRIPCIÓN / ESTABLECIMIENTO	MONTO DEL DEPOSITO	MONTO DEL RETIRO	SALDO
09-JUN-22	IVA COM.TFA PAG.MIN. 07014827D		0.48	13,740,073.87
09-JUN-22	DEFEFECTIVO	2,816.00		13,742,889.87
09-JUN-22	TRASPASO A CUENTA DE TERCEROS 000090622 IVA:00000000.00 , A LA CUENTA: 0268791849 COMISION MONCLOVA 07 JUNIO 2022 AL R.F.C. BAEA940222736		183.00	13,742,701.87
09-JUN-22	TRASPASO A CUENTA DE TERCEROS 000090622 IVA:00000000.00 , A LA CUENTA: 0856602128 COMISION SALTILLO 09-10 JUNIO AL R.F.C. MAMX720613517		2,132.00	13,740,569.87
09-JUN-22	CONCENTRACION DE PAGOS PAGO GLOBAL 003214 CH/CGO NUESTRO	300.00		13,740,869.87
09-JUN-22	CONCENTRACION DE PAGOS PAGO GLOBAL 003214 EFECTIVO	15,210.00		13,756,079.87
09-JUN-22	CARGO POR COMISION CEP EMPRESA NO.003214 CARGO DIARIO		49.00	13,756,030.87
09-JUN-22	CARGO POR IVA CEP EMPRESA NO.003214 CARGO DIARIO		7.84	13,756,023.03
10-JUN-22	UNIV TEC DEL NTE COA 07014827C	3,300.00		13,759,323.03
10-JUN-22	COMISION 07014827C		51.15	13,759,271.88
10-JUN-22	IVA COMISION 07014827C		8.18	13,759,263.70
10-JUN-22	UNIV TEC DEL NTE COA 07014827D	1,040.00		13,760,303.70
10-JUN-22	COMISION 07014827D		9.88	13,760,293.82
10-JUN-22	IVA COMISION 07014827D		1.58	13,760,292.24
10-JUN-22	UTNC 08587680C	920.00		13,761,212.24
10-JUN-22	COMISION 08587680C		17.48	13,761,194.76
10-JUN-22	IVA COMISION 08587680C		2.80	13,761,191.96
10-JUN-22	UTNC 08587680D	300.00		13,761,491.96
10-JUN-22	COMISION 08587680D		4.65	13,761,487.31
10-JUN-22	IVA COMISION 08587680D		0.74	13,761,486.57
10-JUN-22	TRASPASO A CUENTA DE TERCEROS 0000100622 IVA:00000000.00 , A LA CUENTA: 0137798467 PAGO DE LA FACTURA CC-48 AL R.F.C. SRE910823NIA		4,204.86	13,757,281.71
10-JUN-22	TRASPASO A CUENTA DE TERCEROS 0000100622 IVA:00000000.00 , A LA CUENTA: 0856602623 COMISION SALTILLO 13 JUNIO AL R.F.C. VADE79072265A		4,084.00	13,753,197.71
10-JUN-22	TRASPASO A CUENTA DE TERCEROS 0000100622 IVA:00000000.00 , A LA CUENTA: 0856601233 COMISION CDMX AL R.F.C. AAJT591024MP7		9,819.00	13,743,378.71
10-JUN-22	CONCENTRACION DE PAGOS PAGO GLOBAL 003214 CH/CGO NUESTRO	750.00		13,744,128.71
10-JUN-22	CONCENTRACION DE PAGOS PAGO GLOBAL 003214 EFECTIVO	16,290.00		13,760,418.71
10-JUN-22	CARGO POR COMISION CEP EMPRESA NO.003214 CARGO DIARIO		49.00	13,760,369.71
10-JUN-22	CARGO POR IVA CEP EMPRESA NO.003214 CARGO DIARIO		7.84	13,760,361.87
13-JUN-22	UNIV TEC DEL NTE COA 07014827C	300.00		13,760,661.87
13-JUN-22	COMISION 07014827C		4.65	13,760,657.22
13-JUN-22	IVA COMISION 07014827C		0.74	13,760,656.48
13-JUN-22	COM.TFA PAGARE MIN. 07014827C		0.75	13,760,655.73
13-JUN-22	IVA COM.TFA PAG.MIN. 07014827C		0.12	13,760,655.61
13-JUN-22	UNIV TEC DEL NTE COA 07014827D	5,980.00		13,766,635.61
13-JUN-22	COMISION 07014827D		56.82	13,766,578.79
13-JUN-22	IVA COMISION 07014827D		9.11	13,766,569.68
13-JUN-22	COM.TFA PAGARE MIN. 07014827D		9.75	13,766,559.93
13-JUN-22	IVA COM.TFA PAG.MIN. 07014827D		1.56	13,766,558.37
13-JUN-22	UTNC 08587680D	2,470.00		13,769,028.37
13-JUN-22	COMISION 08587680D		38.29	13,768,990.08
13-JUN-22	IVA COMISION 08587680D		6.12	13,768,983.96
13-JUN-22	TRASPASO A CUENTA PROPIA 0000130622 IVA:00000000.00 , A LA CUENTA 0326637409 TRASPASO NOMINA PROPIOS AL R.F.C. UTN980430815		161,028.30	13,607,955.66
13-JUN-22	TRASPASO A CUENTA DE TERCEROS 0000130622 IVA:00000000.00 , A LA CUENTA: 0580422975 PAGO 1ER QUINCENA JUNIO 2022 AL R.F.C. PGV990812DN7		216.00	13,607,739.66
13-JUN-22	COMPRA ORDEN DE PAGO SPEI 0130622 =REFERENCIA CTA/CLABE: 021075040550730506, BEM SPEI BCO.021 BENEF:HECTOR SALAZAR MARTINE (DATO NO VERIF POR ESTA INST), PAGO 1ER QUINCENA DE JUNIO PROPIOS CVE RASTRED: 8846APR1202206131760111652 RFC: SAMH660320642 IVA: 000000000000 HSBC HORA LIQ: 11:14:27		1,322.00	13,606,417.66
13-JUN-22	COMISION ORDEN DE PAGO SPEI REFERENCIA: 0130622		5.00	13,606,412.66
13-JUN-22	I.V.A. ORDEN DE PAGO SPEI REFERENCIA: 0130622		0.80	13,606,411.86

Línea Directa para su empresa:

 Ciudad de México: (55) 5140 5640 | Monterrey: (81) 8156 9640 | Guadalajara: (33) 3669 9040 | Resto del país: 800 - DIRECTA (3473282) | Visita nuestra página: www.banorte.com
 Banco Mercantil del Norte S.A. Institución de Banca Múltiple Grupo Financiero Banorte. Av. Revolución No. 3000, Colonia La Primavera C.P.64830, Municipio Monterrey
 Nuevo Leon. RFC 81MN930209927

DETALLE DE MOVIMIENTOS (PESOS) (CONTINUACIÓN) ▼

Enlace Global Pm S/Intereses

FECHA	DESCRIPCIÓN / ESTABLECIMIENTO	MONTO DEL DEPOSITO	MONTO DEL RETIRO	SALDO
13-JUN-22	TRASPASO A CUENTA DE TERCEROS 0000130622 IVA:00000000.00, A LA CUENTA: 0856601831 GASTOS GRADUACION JUNIO 2022 AL R.F.C. GAMC810707467		4,000.00	13,602,411.86
13-JUN-22	TRASPASO A CUENTA PROPIA 0000130622 IVA:00000000.00, A LA CUENTA 0326637409 TENENCIAS Q11 PARTE PROPIOS AL R.F.C. U7N980430815		1,809.11	13,600,602.75
13-JUN-22	COMPRA ORDEN DE PAGO SPEI 0130622 =REFERENCIA CTA/CLABE: 014063655036543113, BEM SPEI BCO:014 BENEF:LOGISTICAS ODEL SA DE C (DATO NO VERIF POR ESTA INST), PAGO DE LA FACTURA L23678 CVE RASTREO: 8846APR1202206131760543723 RFC: LOD1212068X0 IVA: 000000000000.00 SANTANDER HORA LIQ: 15:34:11		80,420.48	13,520,182.27
13-JUN-22	COMISION ORDEN DE PAGO SPEI REFERENCIA: 0130622		5.00	13,520,177.27
13-JUN-22	I.V.A. ORDEN DE PAGO SPEI REFERENCIA: 0130622		0.80	13,520,176.47
13-JUN-22	COMPRA ORDEN DE PAGO SPEI 0130622 =REFERENCIA CTA/CLABE: 014063655036543113, BEM SPEI BCO:014 BENEF:LOGISTICAS ODEL SA DE C (DATO NO VERIF POR ESTA INST), PAGO DE LA FACTURA L23679 CVE RASTREO: 8846APR1202206131760548749 RFC: LOD1212068X0 IVA: 000000000000.00 SANTANDER HORA LIQ: 15:37:26		100,525.60	13,419,650.87
13-JUN-22	COMISION ORDEN DE PAGO SPEI REFERENCIA: 0130622		5.00	13,419,645.87
13-JUN-22	I.V.A. ORDEN DE PAGO SPEI REFERENCIA: 0130622		0.80	13,419,645.07
13-JUN-22	COMPRA ORDEN DE PAGO SPEI 0130622 =REFERENCIA CTA/CLABE: 014063655036543113, BEM SPEI BCO:014 BENEF:LOGISTICAS ODEL SA DE C (DATO NO VERIF POR ESTA INST), PAGO DE LA FACTURA L24170 CVE RASTREO: 8846APR2202206131760552899 RFC: LOD1212068X0 IVA: 000000000000.00 SANTANDER HORA LIQ: 15:40:13		78,497.20	13,341,147.87
13-JUN-22	COMISION ORDEN DE PAGO SPEI REFERENCIA: 0130622		5.00	13,341,142.87
13-JUN-22	I.V.A. ORDEN DE PAGO SPEI REFERENCIA: 0130622		0.80	13,341,142.07
13-JUN-22	COMPRA ORDEN DE PAGO SPEI 0130622 =REFERENCIA CTA/CLABE: 014063655036543113, BEM SPEI BCO:014 BENEF:LOGISTICAS ODEL SA DE C (DATO NO VERIF POR ESTA INST), PAGO DE LA FACTURA L24591 CVE RASTREO: 8846APR2202206131760561942 RFC: LOD1212068X0 IVA: 000000000000.00 SANTANDER HORA LIQ: 15:46:41		63,811.60	13,277,330.47
13-JUN-22	COMISION ORDEN DE PAGO SPEI REFERENCIA: 0130622		5.00	13,277,325.47
13-JUN-22	I.V.A. ORDEN DE PAGO SPEI REFERENCIA: 0130622		0.80	13,277,324.67
13-JUN-22	TRASPASO A CUENTA DE TERCEROS 0000130622 IVA:00000000.00, A LA CUENTA: 1021751803 COMISION SALTILLO 14 JUNIO 22 ASE AL R.F.C. FEPM9608182X9		400.00	13,276,924.67
13-JUN-22	TRASPASO A CUENTA DE TERCEROS 0000130622 IVA:00000000.00, A LA CUENTA: 0482607634 COMISION SALTILLO 14 JUNIO 22 ASE AL R.F.C. BAHAA941127T8		1,732.00	13,275,192.67
13-JUN-22	CARGO POR PAGO CONCENTRACION BEM TELCEL (RADIO M 0000000000000000000000000000404251261369 AL RFC RD841003QJ4 RAS 88462164740297037478 FAC 037478		798.99	13,274,393.68
13-JUN-22	CARGO POR PAGO CONCENTRACION BEM TELCEL (RADIO M 0000000000000000000000000000404148099032 AL RFC RD841003QJ4 RAS 88462164741262037478 FAC 037478		589.00	13,273,804.68
13-JUN-22	CARGO POR PAGO CONCENTRACION BEM TELCEL (RADIO M 0000000000000000000000000000404079868566 AL RFC RD841003QJ4 RAS 88462164742128037478 FAC 037478		398.99	13,273,405.69
13-JUN-22	CARGO POR PAGO CONCENTRACION BEM TELCEL (RADIO M 0000000000000000000000000000404079866740 AL RFC RD841003QJ4 RAS 88462164742583037478 FAC 037478		548.99	13,272,856.70
13-JUN-22	CARGO POR PAGO CONCENTRACION BEM TELCEL (RADIO M 0000000000000000000000000000404254505248 AL RFC RD841003QJ4 RAS 88462164742983037478 FAC 037478		548.99	13,272,307.71
13-JUN-22	CARGO POR PAGO CONCENTRACION BEM TELCEL (RADIO M 0000000000000000000000000000404079867053 AL RFC RD841003QJ4 RAS 88462164743329037478 FAC 037478		498.99	13,271,808.72
13-JUN-22	CARGO POR PAGO CONCENTRACION BEM TELCEL (RADIO M 0000000000000000000000000000404079866940 AL RFC RD841003QJ4 RAS 88462164743738037478 FAC 037478		398.99	13,271,409.73
13-JUN-22	CARGO POR PAGO CONCENTRACION BEM TELCEL (RADIO M 0000000000000000000000000000404079871089 AL RFC RD841003QJ4 RAS 88462164744143037478 FAC 037478		398.99	13,271,010.74

Línea Directa para su empresa:

Ciudad de México: (55) 5140 5640 | Monterrey: (81) 8156 9640 | Guadalajara: (33) 3669 9040 | Resto del país: 800 - DIRECTA (3473282) | Visita nuestra página: www.banorte.com
 Banco Mercantil del Norte S.A. Institución de Banca Múltiple Grupo Financiero Banorte, Av. Revolución No. 3000, Colonia La Primavera C.P.64830, Municipio Monterrey
 Nuevo León. RFC BMM930209927

DETALLE DE MOVIMIENTOS (PESOS) (CONTINUACIÓN) ▼				
Enlace Global Pm S/Intereses				
FECHA	DESCRIPCIÓN / ESTABLECIMIENTO	MONTO DEL DEPOSITO	MONTO DEL RETIRO	SALDO
13-JUN-22	TRASPASO A CUENTA DE TERCEROS 0000130622 IVA-00000000.00, A LA CUENTA: 0856601224 COMISION MONTERREY, NUEVO LEON 15 JUNIO 2022 AL R.F.C. AAGF690807RH6		2,464.00	13,268,546.74
13-JUN-22	TRASPASO A CUENTA DE TERCEROS 0000130622 IVA-00000000.00, A LA CUENTA: 0609781621 COMISION CIUDAD DE MEXICO 15 AL 17 DE JUNIO 2022 AL R.F.C. LOE0680607H19		18,103.00	13,250,443.74
13-JUN-22	TRASPASO A CUENTA PROPIA 0000130622 IVA-00000000.00, A LA CUENTA 1151943840 REPOSICION COMISIONES FONCYTIV AL R.F.C. UTN980430815		29.00	13,250,414.74
13-JUN-22	CONCENTRACION DE PAGOS PAGO GLOBAL 003214 CH/CGO NUESTRO	920.00		13,251,334.74
13-JUN-22	CONCENTRACION DE PAGOS PAGO GLOBAL 003214 EFECTIVO	20,760.00		13,272,094.74
13-JUN-22	CARGO POR COMISION CEP EMPRESA NO.003214 CARGO DIARIO		28.00	13,272,066.74
13-JUN-22	CARGO POR IVA CEP EMPRESA NO.003214 CARGO DIARIO		4.48	13,272,062.26
14-JUN-22	UNIV TEC DEL NTE COA 07014827C	345.00		13,272,407.26
14-JUN-22	COMISION 07014827C		5.35	13,272,401.91
14-JUN-22	IVA COMISION 07014827C		0.86	13,272,401.05
14-JUN-22	COM.TFA PAGARE MIN. 07014827C		0.75	13,272,400.30
14-JUN-22	IVA COM.TFA PAG.MIN. 07014827C		0.12	13,272,400.18
14-JUN-22	UNIV TEC DEL NTE COA 07014827D	3,880.00		13,276,280.18
14-JUN-22	COMISION 07014827D		36.86	13,276,243.32
14-JUN-22	IVA COMISION 07014827D		5.82	13,276,237.50
14-JUN-22	COM.TFA PAGARE MIN. 07014827D		16.50	13,276,221.00
14-JUN-22	IVA COM.TFA PAG.MIN. 07014827D		2.64	13,276,218.36
14-JUN-22	UTNC 08587680D	60.00		13,276,278.36
14-JUN-22	COMISION 08587680D		0.93	13,276,277.43
14-JUN-22	IVA COMISION 08587680D		0.15	13,276,277.28
14-JUN-22	CONCENTRACION DE PAGOS PAGO GLOBAL 003214 EFECTIVO	9,200.00		13,285,477.28
15-JUN-22	UTNC 08587680D	60.00		13,285,537.28
15-JUN-22	COMISION 08587680D		0.93	13,285,536.35
15-JUN-22	IVA COMISION 08587680D		0.15	13,285,536.20
15-JUN-22	UNIV TEC DEL NTE COA 07014827C	400.00		13,285,936.20
15-JUN-22	COMISION 07014827C		6.20	13,285,930.00
15-JUN-22	IVA COMISION 07014827C		0.99	13,285,929.01
15-JUN-22	COM.TFA PAGARE MIN. 07014827C		0.75	13,285,928.26
15-JUN-22	IVA COM.TFA PAG.MIN. 07014827C		0.12	13,285,928.14
15-JUN-22	UNIV TEC DEL NTE COA 07014827D	308.00		13,286,236.14
15-JUN-22	COMISION 07014827D		2.93	13,286,233.21
15-JUN-22	IVA COMISION 07014827D		0.46	13,286,232.75
15-JUN-22	COM.TFA PAGARE MIN. 07014827D		1.50	13,286,231.25
15-JUN-22	IVA COM.TFA PAG.MIN. 07014827D		0.24	13,286,231.01
15-JUN-22	TRASPASO 0000220615, DE LA CUENTA: 1021751803 Viaticos Mireya Fernandez	241.00		13,286,472.01
15-JUN-22	DEFEFECTIVO	2,486.00		13,288,958.01
15-JUN-22	DEFEFECTIVO	9,966.00		13,298,924.01
15-JUN-22	DEFEFECTIVO	5,016.00		13,303,940.01
15-JUN-22	TRASPASO 0000220615, DE LA CUENTA: 0856602128 regreso de viaticos	267.50		13,304,207.51
15-JUN-22	TRASPASO A CUENTA DE TERCEROS 0000150622 IVA-00000000.00, A LA CUENTA: 0137798467 PAGO DE LA FACTURA CC55 AL R.F.C. SRE910823NIA		7,047.70	13,297,159.81
15-JUN-22	TRASPASO A CUENTA DE TERCEROS 0000150622 IVA-00000000.00, A LA CUENTA: 0137798467 PAGO DE LA FACTURA CC56 AL R.F.C. SRE910823NIA		1,560.00	13,295,599.81
15-JUN-22	TRASPASO A CUENTA DE TERCEROS 0000150622 IVA-00000000.00, A LA CUENTA: 0137798467 PAGO DE LA FACTURA AL R.F.C. SRE910823NIA		1,850.35	13,293,749.46
15-JUN-22	CONCENTRACION DE PAGOS PAGO GLOBAL 003214 EFECTIVO	17,360.00		13,311,109.46
15-JUN-22	CARGO POR COMISION CEP EMPRESA NO.003214 CARGO DIARIO		31.50	13,311,077.96
15-JUN-22	CARGO POR IVA CEP EMPRESA NO.003214 CARGO DIARIO		5.04	13,311,072.92
16-JUN-22	UTNC 08587680C	920.00		13,311,992.92
16-JUN-22	COMISION 08587680C		17.48	13,311,975.44
16-JUN-22	IVA COMISION 08587680C		2.80	13,311,972.64
16-JUN-22	UTNC 08587680D	1,840.00		13,313,812.64
16-JUN-22	COMISION 08587680D		28.52	13,313,784.12

Línea Directa para su empresa:

 Ciudad de México: (55) 5140 5640 | Monterrey: (81) 8156 9640 | Guadalajara: (33) 3669 9040 | Resto del país: 800 - DIRECTA (3473282) | Visita nuestra página: www.banorte.com
 Banco Mercantil del Norte S.A. Institución de Banca Múltiple Grupo Financiero Banorte, Av. Revolución No. 3000, Colonia La Primavera C.P.64830, Municipio Monterrey
 Nuevo Leon. RFC BMMN930209927

DETALLE DE MOVIMIENTOS (PESOS) (CONTINUACIÓN) ▼				
Enlace Global Pm S/Intereses				
FECHA	DESCRIPCIÓN / ESTABLECIMIENTO	MONTO DEL DEPOSITO	MONTO DEL RETIRO	SALDO
16-JUN-22	IVA COMISION 085876800		4.56	13,313,779.56
16-JUN-22	CARGO POR PAGO CONCENTRACION BEM TELCEL (RADIO M 00000000000000000000000000404086295103 AL RFC R08410030J4 RAS 88462167264750037478 FAC 037478		198.99	13,313,580.57
16-JUN-22	TRASPASO A CUENTA DE TERCEROS 0000160622 IVA:00000000.00, A LA CUENTA: 1021751803 COMISION SALTILLO 17 DE JUNIO DE 2022 AL R.F.C. FEPM9608182X9		400.00	13,313,180.57
16-JUN-22	TRASPASO A CUENTA DE TERCEROS 0000160622 IVA:00000000.00, A LA CUENTA: 0856601224 COMISION A SALTILLO 17 DE JUNIO DE 2022 AL R.F.C. AAGF690807RH6		1,732.00	13,311,448.57
16-JUN-22	CONCENTRACION DE PAGOS PAGO GLOBAL 003214 CH/CGO NUESTRO	920.00		13,312,368.57
16-JUN-22	CONCENTRACION DE PAGOS PAGO GLOBAL 003214 EFECTIVO	41,520.00		13,353,888.57
16-JUN-22	CARGO POR COMISION CEP EMPRESA NO.003214 CARGO DIARIO		77.00	13,353,811.57
16-JUN-22	CARGO POR IVA CEP EMPRESA NO.003214 CARGO DIARIO		12.32	13,353,799.25
17-JUN-22	UNIV TEC DEL NTE COA 07014827D	690.00		13,354,489.25
17-JUN-22	COMISION 07014827D		6.56	13,354,482.69
17-JUN-22	IVA COMISION 07014827D		1.04	13,354,481.65
17-JUN-22	COM.TFA PAGARE MIN. 07014827D		1.50	13,354,480.15
17-JUN-22	IVA COM.TFA PAG.MIN. 07014827D		0.24	13,354,479.91
17-JUN-22	UTNC 08587680C	920.00		13,355,399.91
17-JUN-22	COMISION 08587680C		17.48	13,355,382.43
17-JUN-22	IVA COMISION 08587680C		2.80	13,355,379.63
17-JUN-22	UTNC 08587680D	2,300.00		13,357,679.63
17-JUN-22	COMISION 08587680D		35.65	13,357,643.98
17-JUN-22	IVA COMISION 08587680D		5.70	13,357,638.28
17-JUN-22	TRASPASO 0000220617, DE LA CUENTA: 0856601831 Claudia garza	544.00		13,358,182.28
17-JUN-22	COMPRA ORDEN DE PAGO SPEI 0170622 =REFERENCIA CTA/CLABE: 5579070131844741, BEM SPEI BCD:014 BENEF:LAURO CHAVEZ MEDIN (DATO NO VERIF POR ESTA INST), PAGO DE LA FACTURA 31E1 CVE RASTREO: 8846APR2202206171766677281 RFC: CAML491020250 IVA: 000000000000.00 SANTANDER HORA LIQ: 09:15:27		3,480.00	13,354,702.28
17-JUN-22	COMISION ORDEN DE PAGO SPEI REFERENCIA: 0170622		5.00	13,354,697.28
17-JUN-22	I.V.A. ORDEN DE PAGO SPEI REFERENCIA: 0170622		0.80	13,354,696.48
17-JUN-22	TRASPASO A CUENTA PROPIA 0016062022 IVA:00000000.00, A LA CUENTA 0326637409 TRASPASO PAGO ISR PROP MAYO 22 AL R.F.C. UTN980430815		46,255.50	13,308,440.98
17-JUN-22	TRASPASO A CUENTA PROPIA 0016062022 IVA:00000000.00, A LA CUENTA 0326637409 TRASPASO PAGO ISR T MAYO 22 PR AL R.F.C. UTN980430815		16.00	13,308,424.98
17-JUN-22	TRASPASO A CUENTA PROPIA 0017062022 IVA:00000000.00, A LA CUENTA 0326637409 TRASPASO PAGO IMSS PRO MAYO 22 AL R.F.C. UTN980430815		34,452.08	13,273,972.90
17-JUN-22	COMPRA ORDEN DE PAGO SPEI 0170622 =REFERENCIA CTA/CLABE: 036075500613151065, BEM SPEI BCD:036 BENEF:OSCAR DANIEL VILLA TREVIN (DATO NO VERIF POR ESTA INST), PAGO DE LA FACTURA A0000025 CVE RASTREO: 8846APR2202206171766938211 RFC: VIT0971110598 IVA: 000000000000.00 INBURSA HORA LIQ: 11:27:05		3,522.75	13,270,450.15
17-JUN-22	COMISION ORDEN DE PAGO SPEI REFERENCIA: 0170622		5.00	13,270,445.15
17-JUN-22	I.V.A. ORDEN DE PAGO SPEI REFERENCIA: 0170622		0.80	13,270,444.35
17-JUN-22	TRASPASO 0000220617, DE LA CUENTA: 0482607634 SOBRANTE AGUSTIN BALDIT 14 JUN 2022	142.96		13,270,587.31
17-JUN-22	TRASPASO 0000220617, DE LA CUENTA: 0856602623 Traspaso	1,343.24		13,271,930.55
17-JUN-22	TRASPASO A CUENTA DE TERCEROS 0000170622 IVA:00000000.00, A LA CUENTA: 0137798467 PAGO DE LA FACTURA CC64 AL R.F.C. SRE910823NIA		9,021.81	13,262,908.74
17-JUN-22	TRASPASO A CUENTA DE TERCEROS 0000170622 IVA:00000000.00, A LA CUENTA: 0856601617 COMISION TORREON, COAHUILA 20 JUNIO 22 AL R.F.C. DNGD771221U50		2,867.00	13,260,041.74
17-JUN-22	TRASPASO A CUENTA DE TERCEROS 0000170622 IVA:00000000.00, A LA CUENTA: 0856601224 COMISION SABINAS, COAHUILA 18 JUNIO 22 AL R.F.C. AAGF690807RH6		632.00	13,259,409.74
17-JUN-22	CONCENTRACION DE PAGOS PAGO GLOBAL 003214 CH/CGO NUESTRO	400.00		13,259,809.74
17-JUN-22	CONCENTRACION DE PAGOS PAGO GLOBAL 003214 EFECTIVO	14,080.00		13,273,889.74
17-JUN-22	CARGO POR COMISION CEP EMPRESA NO.003214 CARGO DIARIO		21.00	13,273,868.74
17-JUN-22	CARGO POR IVA CEP EMPRESA NO.003214 CARGO DIARIO		3.36	13,273,865.38
20-JUN-22	UTNC 08587680D	60.00		13,273,925.38
20-JUN-22	COMISION 08587680D		0.93	13,273,924.45

Línea Directa para su empresa:

Ciudad de México: (55) 5140 5640 | Monterrey: (81) 8156 9640 | Guadalajara: (33) 3669 9040 | Resto del país: 800 - DIRECTA (3473282) | Visita nuestra página: www.banorte.com
 Banco Mercantil del Norte S.A. Institución de Banca Múltiple Grupo Financiero Banorte, Av. Revolución No. 3600, Colonia La Primavera C.P.64830, Municipio Monterrey
 Nuevo León. RFC BNM930209927

DETALLE DE MOVIMIENTOS (PESOS) (CONTINUACIÓN) ▼				
Enlace Global Pm S/Intereses				
FECHA	DESCRIPCIÓN / ESTABLECIMIENTO	MONTO DEL DEPOSITO	MONTO DEL RETIRO	SALDO
20-JUN-22	IVA COMISION 08587680D		0.15	13,273,924.30
20-JUN-22	DEFEFECTIVO	4,665.00		13,278,589.30
20-JUN-22	ANUL.DEFEFECTIVO	4,665.00-		13,273,924.30
20-JUN-22	DEFEFECTIVO	4,664.00		13,278,588.30
20-JUN-22	DEFEFECTIVO	1,980.00		13,280,568.30
20-JUN-22	DEFEFECTIVO	2,178.00		13,282,746.30
20-JUN-22	TRASPASO 0000220620, DE LA CUENTA: 1021751803 Viaticos Azeneth Fernandez	83.00		13,282,829.30
20-JUN-22	TRASPASO 0000220620, DE LA CUENTA: 0482607634 Sobrsnte Fernando Alvarado 15 junio 2022	446.48		13,283,275.78
20-JUN-22	CONCENTRACION DE PAGOS PAGO GLOBAL 003214 EFECTIVO	7,580.00		13,290,855.78
20-JUN-22	CARGO POR COMISION CEP EMPRESA NO.003214 CARGO DIARIO		10.50	13,290,845.28
20-JUN-22	CARGO POR IVA CEP EMPRESA NO.003214 CARGO DIARIO		1.68	13,290,843.60
21-JUN-22	UTNC 08587680D	60.00		13,290,903.60
21-JUN-22	COMISION 08587680D		0.93	13,290,902.67
21-JUN-22	IVA COMISION 08587680D		0.15	13,290,902.52
21-JUN-22	UNIV TEC DEL NTE COA 07014827D	100.00		13,291,002.52
21-JUN-22	COMISION 07014827D		0.95	13,291,001.57
21-JUN-22	IVA COMISION 07014827D		0.15	13,291,001.42
21-JUN-22	COM.TFA PAGARE MIN. 07014827D		0.75	13,291,000.67
21-JUN-22	IVA COM.TFA PAG.MIN. 07014827D		0.12	13,291,000.55
21-JUN-22	CONCENTRACION DE PAGOS PAGO GLOBAL 003214 CH/CGO NUESTRO	920.00		13,291,920.55
21-JUN-22	CONCENTRACION DE PAGOS PAGO GLOBAL 003214 EFECTIVO	7,180.00		13,299,100.55
21-JUN-22	CARGO POR COMISION CEP EMPRESA NO.003214 CARGO DIARIO		3.50	13,299,097.05
21-JUN-22	CARGO POR IVA CEP EMPRESA NO.003214 CARGO DIARIO		0.56	13,299,096.49
22-JUN-22	UTNC 08587680C	980.00		13,300,076.49
22-JUN-22	COMISION 08587680C		18.62	13,300,057.87
22-JUN-22	IVA COMISION 08587680C		2.98	13,300,054.89
22-JUN-22	UNIV TEC DEL NTE COA 07014827D	11,885.00		13,311,939.89
22-JUN-22	COMISION 07014827D		112.91	13,311,826.98
22-JUN-22	IVA COMISION 07014827D		18.06	13,311,808.92
22-JUN-22	TRASPASO 0000220622, DE LA CUENTA: 0482607634 Sobrante Fernando Alvarado 17 junio 2022	171.59		13,311,980.51
22-JUN-22	TRASPASO 0000220622, DE LA CUENTA: 0482607634 Sobrante Fernando Alvarado 18 Junio 2022	27.00		13,312,007.51
22-JUN-22	TRASPASO A CUENTA PROPIA 0000220622 IVA:00000000.00, A LA CUENTA 1151943859 REINTEGRO DE COMISIONES COBRA. AL R.F.C. UTN980430815		458.20	13,311,549.31
22-JUN-22	COMPRA ORDEN DE PAGO SPEI 0220622 -REFERENCIA CTA/CLABE: 014063655032465787, BEM SPEI BCD:014 BENEF:RADIO SENSACIONAL DIGITA (DATO NO VERIF POR ESTA INST), PAGO DE LA FACTURA A6918 CVE RASTREO: 8846APR1202206221772606985 RFC: MOAJ810529NG1 IVA: 0000000000.00 SANTANDER HORA LIQ: 09:45:42		4,590.00	13,306,959.31
22-JUN-22	COMISION ORDEN DE PAGO SPEI REFERENCIA: 0220622		5.00	13,306,954.31
22-JUN-22	L.V.A. ORDEN DE PAGO SPEI REFERENCIA: 0220622		0.80	13,306,953.51
22-JUN-22	TRASPASO A CUENTA DE TERCEROS 0000220622 IVA:00000000.00, A LA CUENTA: 0856602623 COMISION 23 DE JUNIO 2022 MONCLOVA AL R.F.C. VADE79072265A		682.00	13,306,271.51
22-JUN-22	CONCENTRACION DE PAGOS PAGO GLOBAL 003214 EFECTIVO	7,300.00		13,313,571.51
22-JUN-22	CARGO POR COMISION CEP EMPRESA NO.003214 CARGO DIARIO		10.50	13,313,561.01
22-JUN-22	CARGO POR IVA CEP EMPRESA NO.003214 CARGO DIARIO		1.68	13,313,559.33
23-JUN-22	UTNC 08587680C	920.00		13,314,479.33
23-JUN-22	COMISION 08587680C		17.48	13,314,461.85
23-JUN-22	IVA COMISION 08587680C		2.80	13,314,459.05
23-JUN-22	UNIV TEC DEL NTE COA 07014827D	1,460.00		13,315,919.05
23-JUN-22	COMISION 07014827D		13.87	13,315,905.18
23-JUN-22	IVA COMISION 07014827D		2.22	13,315,902.96
23-JUN-22	DEFEFECTIVO	5,984.00		13,321,886.96
23-JUN-22	DEFEFECTIVO	7,876.00		13,329,762.96
23-JUN-22	DEFEFECTIVO	3,476.00		13,333,238.96
23-JUN-22	TRASPASO A CUENTA DE TERCEROS 0000230622 IVA:00000000.00, A LA CUENTA: 0856601224 COMISION SABINAS Y SALTILLO 24 JUN 2022 AL R.F.C. AAGF690807RH6		2,632.00	13,330,606.96
23-JUN-22	CONCENTRACION DE PAGOS PAGO GLOBAL 003214 CH/CGO NUESTRO	920.00		13,331,526.96

Línea Directa para su empresa:

 Ciudad de México: (55) 5140 5640 | Monterrey: (81) 8156 9640 | Guadalajara: (33) 3669 9040 | Resto del país: 800 - DIRECTA (3473282) | Visita nuestra página: www.banorte.com
 Banco Mercantil del Norte S.A. Institución de Banca Múltiple Grupo Financiero Banorte, Av. Revolución No. 3000, Colonia La Primavera C.P.4830, Municipio Monterrey
 Nuevo Leon, RFC: BMN930209927

DETALLE DE MOVIMIENTOS (PESOS) (CONTINUACIÓN) ▼				
Enlace Global Pm S/Intereses				
FECHA	DESCRIPCIÓN / ESTABLECIMIENTO	MONTO DEL DEPOSITO	MONTO DEL RETIRO	SALDO
23-JUN-22	CONCENTRACION DE PAGOS PAGO GLOBAL 003214 EFECTIVO	6,840.00		13,338,366.96
23-JUN-22	CARGO POR COMISION CEP EMPRESA NO.003214 CARGO DIARIO		17.50	13,338,349.46
23-JUN-22	CARGO POR IVA CEP EMPRESA NO.003214 CARGO DIARIO		2.80	13,338,346.66
24-JUN-22	UTNC 08587680D	920.00		13,339,266.66
24-JUN-22	COMISION 08587680D		14.26	13,339,252.40
24-JUN-22	IVA COMISION 08587680D		2.28	13,339,250.12
24-JUN-22	UNIV TEC DEL NTE COA 07014827C	110.00		13,339,360.12
24-JUN-22	COMISION 07014827C		1.71	13,339,358.41
24-JUN-22	IVA COMISION 07014827C		0.27	13,339,358.14
24-JUN-22	COM.TFA PAGARE MIN. 07014827C		0.75	13,339,357.39
24-JUN-22	IVA COM.TFA PAG.MIN. 07014827C		0.12	13,339,357.27
24-JUN-22	UNIV TEC DEL NTE COA 07014827D	1,610.00		13,340,967.27
24-JUN-22	COMISION 07014827D		15.30	13,340,951.97
24-JUN-22	IVA COMISION 07014827D		2.44	13,340,949.53
24-JUN-22	COM.TFA PAGARE MIN. 07014827D		1.50	13,340,948.03
24-JUN-22	IVA COM.TFA PAG.MIN. 07014827D		0.24	13,340,947.79
24-JUN-22	TRASPASO A CUENTA DE TERCEROS 0000240622 IVA-00000000.00 , A LA CUENTA: 0137798467 PAGO DE LA FACTURA CC72 AL R.F.C. SRE910823NIA		7,909.64	13,333,038.15
24-JUN-22	TRASPASO A CUENTA DE TERCEROS 0000240622 IVA-00000000.00 , A LA CUENTA: 0137798467 PAGO DE LA FACTURA CC71 AL R.F.C. SRE910823NIA		1,850.92	13,331,187.23
24-JUN-22	TRASPASO 0000220624 , DE LA CUENTA: 0856601617 Dev viaticos	949.70		13,332,136.93
24-JUN-22	CONCENTRACION DE PAGOS PAGO GLOBAL 003214 EFECTIVO	8,800.00		13,340,936.93
24-JUN-22	CARGO POR COMISION CEP EMPRESA NO.003214 CARGO DIARIO		17.50	13,340,919.43
24-JUN-22	CARGO POR IVA CEP EMPRESA NO.003214 CARGO DIARIO		2.80	13,340,916.63
27-JUN-22	UNIV TEC DEL NTE COA 07014827D	3,370.00		13,344,286.63
27-JUN-22	COMISION 07014827D		32.02	13,344,254.61
27-JUN-22	IVA COMISION 07014827D		5.12	13,344,249.49
27-JUN-22	TRASPASO A CUENTA DE TERCEROS 0000270622 IVA-00000000.00 , A LA CUENTA: 0856601224 COMISION SALTILLO 27 DE JUNIO 2022 AL R.F.C. AAGF690807RH6		1,732.00	13,342,517.49
27-JUN-22	CARGO POR COMISION CEP EMPRESA NO.003214 CARGO DIARIO		59.50	13,342,457.99
27-JUN-22	CARGO POR IVA CEP EMPRESA NO.003214 CARGO DIARIO		9.52	13,342,448.47
27-JUN-22	CONCENTRACION DE PAGOS PAGO GLOBAL 003214 CH/CGO NUESTRO	3,840.00		13,346,288.47
27-JUN-22	CONCENTRACION DE PAGOS PAGO GLOBAL 003214 EFECTIVO	31,595.00		13,377,883.47
28-JUN-22	UTNC 08587680C	3,895.00		13,381,778.47
28-JUN-22	COMISION 08587680C		74.01	13,381,704.46
28-JUN-22	IVA COMISION 08587680C		11.85	13,381,692.61
28-JUN-22	UTNC 08587680D	9,730.00		13,391,422.61
28-JUN-22	COMISION 08587680D		150.83	13,391,271.78
28-JUN-22	IVA COMISION 08587680D		24.13	13,391,247.65
28-JUN-22	UNIV TEC DEL NTE COA 07014827D	4,655.00		13,395,902.65
28-JUN-22	COMISION 07014827D		44.23	13,395,858.42
28-JUN-22	IVA COMISION 07014827D		7.07	13,395,851.35
28-JUN-22	COM.TFA PAGARE MIN. 07014827D		3.00	13,395,848.35
28-JUN-22	IVA COM.TFA PAG.MIN. 07014827D		0.48	13,395,847.87
28-JUN-22	TRASPASO A CUENTA DE TERCEROS 0000280622 IVA-00000000.00 , A LA CUENTA: 0856601224 COMISION SALTILLO 28 JUN 2022 AL R.F.C. AAGF690807RH6		1,732.00	13,394,115.87
28-JUN-22	DEFEECTIVO	7,472.03		13,401,587.90
28-JUN-22	TRASPASO A CUENTA PROPIA 0028062022 IVA-00000000.00 , A LA CUENTA 0326637409 TRASPASO NOMINA PROPIOS AL R.F.C. UTN980430815		151,272.05	13,250,315.85
28-JUN-22	TRASPASO A CUENTA PROPIA 0028062022 IVA-00000000.00 , A LA CUENTA 0326637409 traspaso saldo m nimo requerid AL R.F.C. UTN980430815		10,000.00	13,240,315.85
28-JUN-22	TRASPASO 0000220628 , DE LA CUENTA: 0856601233 cuenta de gastos viaticos	2,017.82		13,242,333.67
28-JUN-22	TRASPASO 0000220628 , DE LA CUENTA: 0856602623 Traspaso	89.99		13,242,423.66
28-JUN-22	CONCENTRACION DE PAGOS PAGO GLOBAL 003214 CH/CGO NUESTRO	400.00		13,242,823.66
28-JUN-22	CONCENTRACION DE PAGOS PAGO GLOBAL 003214 EFECTIVO	44,510.00		13,287,333.66
28-JUN-22	CARGO POR COMISION CEP EMPRESA NO.003214 CARGO DIARIO		101.50	13,287,232.16

Línea Directa para su empresa:

 Ciudad de México: (55) 5140 5640 | Monterrey: (81) 8156 9640 | Guadalajara: (33) 3669 9040 | Resto del país: 800 - DIRECTA (3473282) | Visita nuestra página: www.banorte.com
 Banco Mercantil del Norte S.A. Institución de Banca Múltiple Grupo Financiero Banorte, Av. Revolución No. 3000, Colonia La Primavera C.P.64830, Municipio Monterrey
 Nuevo Leon. RFC 81MN930209927

DETALLE DE MOVIMIENTOS (PESOS) (CONTINUACIÓN) ▼

Enlace Global Pm S/Intereses

FECHA	DESCRIPCIÓN / ESTABLECIMIENTO	MONTO DEL DEPOSITO	MONTO DEL RETIRO	SALDO
28-JUN-22	CARGO POR IVA CEP EMPRESA NO.003214 CARGO DIARIO		16.24	13,287,215.92
29-JUN-22	UNIV TEC DEL NTE COA 07014827C	920.00		13,288,135.92
29-JUN-22	COMISION 07014827C		14.26	13,288,121.66
29-JUN-22	IVA COMISION 07014827C		2.29	13,288,119.37
29-JUN-22	COM.TFA PAGARE MIN. 07014827C		0.75	13,288,118.62
29-JUN-22	IVA COM.TFA PAG.MIN. 07014827C		0.12	13,288,118.50
29-JUN-22	UNIV TEC DEL NTE COA 07014827D	1,490.00		13,289,608.50
29-JUN-22	COMISION 07014827D		14.16	13,289,594.34
29-JUN-22	IVA COMISION 07014827D		2.26	13,289,592.08
29-JUN-22	COM.TFA PAGARE MIN. 07014827D		2.25	13,289,589.83
29-JUN-22	IVA COM.TFA PAG.MIN. 07014827D		0.36	13,289,589.47
29-JUN-22	UTNC 08587680C	3,110.00		13,292,699.47
29-JUN-22	COMISION 08587680C		59.10	13,292,640.37
29-JUN-22	IVA COMISION 08587680C		9.45	13,292,630.92
29-JUN-22	UTNC 08587680D	15,130.00		13,307,760.92
29-JUN-22	COMISION 08587680D		234.54	13,307,526.38
29-JUN-22	IVA COMISION 08587680D		37.52	13,307,488.86
29-JUN-22	COMPRA ORDEN DE PAGO SPEI 0290622 —REFERENCIA CTA/CLABE: 021075040550730506, BEM SPEI BCD:021 BENEF:HECTOR SALAZAR MARTINE (DATO NO VERIF POR ESTA INST), PAGO 2DA QUINCENA JUNIO 2022 PROPIOS CVE RASTREO: 8846APR1202206291781399463 RFC: SAMH660320642 IVA: 000000000000.00 HSBC HORA LIQ: 13:00:35		1,082.00	13,306,406.86
29-JUN-22	COMISION ORDEN DE PAGO SPEI REFERENCIA: 0290622		5.00	13,306,401.86
29-JUN-22	I.V.A. ORDEN DE PAGO SPEI REFERENCIA: 0290622		0.80	13,306,401.06
29-JUN-22	TRASPASO A CUENTA DE TERCEROS 0000290622 IVA-00000000.00 , A LA CUENTA: 0580422975 PAGO 2DA QUINCENA 2022 PROPIOS AL R.F.C. PGV990812DN7		180.00	13,306,221.06
29-JUN-22	TRASPASO 0000220629 , DE LA CUENTA: 0482607634 Sobrante Fernando Alvarado 27 junio 22	60.99		13,306,282.05
29-JUN-22	TRASPASO A CUENTA PROPIA 0000290622 IVA-00000000.00 , A LA CUENTA 0326637409 TRASPASO TENENCIAS Q12 PROPIOS AL R.F.C. UTN980430815		736.97	13,305,545.08
29-JUN-22	CONCENTRACION DE PAGOS PAGO GLOBAL 003214 CH/CGO NUESTRO	10,095.00		13,315,640.08
29-JUN-22	CONCENTRACION DE PAGOS PAGO GLOBAL 003214 EFECTIVO	95,370.00		13,411,010.08
29-JUN-22	CARGO POR COMISION CEP EMPRESA NO.003214 CARGO DIARIO		259.00	13,410,751.08
29-JUN-22	CARGO POR IVA CEP EMPRESA NO.003214 CARGO DIARIO		41.44	13,410,709.64
30-JUN-22	UNIV TEC DEL NTE COA 07014827D	9,015.00		13,419,724.64
30-JUN-22	COMISION 07014827D		85.65	13,419,638.99
30-JUN-22	IVA COMISION 07014827D		13.70	13,419,625.29
30-JUN-22	UTNC 08587680C	257.67		13,419,882.96
30-JUN-22	COMISION 08587680C		4.90	13,419,878.06
30-JUN-22	IVA COMISION 08587680C		0.78	13,419,877.28
30-JUN-22	UTNC 08587680D	21,735.00		13,441,612.28
30-JUN-22	COMISION 08587680D		336.93	13,441,275.35
30-JUN-22	IVA COMISION 08587680D		53.94	13,441,221.41
30-JUN-22	TRASPASO 0000220630 , DE LA CUENTA: 0482607634 Sobrante Fernando Alvarado 24 Junio 2022	40.97		13,441,262.38
30-JUN-22	TRASPASO A CUENTA DE TERCEROS 0000300622 IVA-00000000.00 , A LA CUENTA: 1021751821 COMISION SALTILLO 30 JUN 2022 AL R.F.C. VAGJ8811231T8		3,577.80	13,437,684.58
30-JUN-22	TRASPASO A CUENTA DE TERCEROS 0000300622 IVA-00000000.00 , A LA CUENTA: 0609781621 COMISION SALTILLO 01-03 JULIO 2022 AL R.F.C. LOEO680607H19		8,702.00	13,428,982.58
30-JUN-22	DEFEFECTIVO	3,388.00		13,432,370.58
30-JUN-22	DEFEFECTIVO	3,300.00		13,435,670.58
30-JUN-22	DEFEFECTIVO	4,422.00		13,440,092.58
30-JUN-22	DEFEFECTIVO	2,574.00		13,442,666.58
30-JUN-22	DEFEFECTIVO	8,646.00		13,451,312.58
30-JUN-22	TRASPASO A CUENTA DE TERCEROS 0000300622 IVA-00000000.00 , A LA CUENTA: 0482607634 BUENO POR COMPRA LLANTA CHEVROLET SILVERADO AL R.F.C. BAH941127T8		3,867.00	13,447,445.58
30-JUN-22	TRASPASO A CUENTA PROPIA 0000300622 IVA-00000000.00 , A LA CUENTA 0326637409 P. VACACIONAL ENE-JUN 22 PROP AL R.F.C. UTN980430815		82,600.99	13,364,844.59
30-JUN-22	CARGO POR COMISION CEP EMPRESA NO.003214 CARGO DIARIO		455.00	13,364,389.59

Línea Directa para su empresa:

 Ciudad de México: (55) 5140 5640 | Monterrey: (81) 8156 9640 | Guadalajara: (33) 3669 9040 | Resto del país: 800 - DIRECTA (3473282) | Visita nuestra página: www.banorte.com
 Banco Mercantil del Norte S.A. Institución de Banca Múltiple Grupo Financiero Banorte. Av. Revolución No. 3000, Colonia La Primavera C.P.64830, Municipio Monterrey
 Nuevo Leon. RFC BMN930209927

DETALLE DE MOVIMIENTOS (PESOS) (CONTINUACIÓN) ▼

Enlace Global Pm S/Intereses

FECHA	DESCRIPCIÓN / ESTABLECIMIENTO	MONTO DEL DEPOSITO	MONTO DEL RETIRO	SALDO
30-JUN-22	CARGO POR IVA CEP EMPRESA NO.003214 CARGO DIARIO		72.80	13,364,316.79
30-JUN-22	CONCENTRACION DE PAGOS PAGO GLOBAL 003214 CH/CGO NUESTRO	16,625.00		13,380,941.79
30-JUN-22	CONCENTRACION DE PAGOS PAGO GLOBAL 003214 EFECTIVO	145,575.00		13,526,516.79

OTROS ▼

Informe de Depósitos en efectivo (IDE) mayores a \$15,000 pesos

Mes:	JUNIO de 2022
Excedentes de depósitos	\$ 702,462.03
Tipo de Cambio	\$ 19.9847
Resumen por cliente del ejercicio 2022	
Monto de excedente de depósitos	\$ 4,981,117.60

*Los depósitos en efectivo presentados en el presente informe son aquellos que exceden la cantidad de \$15,000 (Quince mil pesos 00/100) de forma acumulada en todas las cuentas bajo titularidad del cliente dentro de un mes calendario.

MENSAJES IMPORTANTES

ESTIMADO CLIENTE, LE INFORMAMOS QUE LAS CONSTANCIAS FISCALES DEL EJERCICIO 2021 CORRESPONDIENTES A SUS CUENTAS INVERSIONES A PLAZO, FONDOS DE INVERSION, INVERSIONES DE MESA DE DINERO Y CREDITOS HIPOTECARIOS, SE ENCUENTRAN A SU DISPOSICION PARA SU CONSULTA. PUEDE DESCARGARLOS DESDE BANCO EN LINEA, DANDO CLIC EN LA IMAGEN DE SU USUARIO DEBAJO DEL BOTON "SALIR", ELIGE LA OPCION "CONSTANCIAS DE INTERES REAL" PARA SELECCIONAR EL PERIODO, O SI LO PREFIERE, SOLICITELA(S) EN CUALQUIERA DE NUESTRAS SUCURSALES. EN CASO DE DUDAS O PARA MAYOR INFORMACION, ESTAMOS A SUS ORDENES EN BANORTE DONDE UNO DE NUESTROS EJECUTIVOS CON GUSTO LO PODRA ATENDER.

Advertencia: Incumplir sus obligaciones le puede generar comisiones.
El presente estado de cuenta no es un comprobante fiscal.

La fecha de corte coincide con la fecha de terminación del periodo que se señala en el presente estado de cuenta. Las operaciones efectuadas durante los días no laborales o después de la hora de corte de fin de día serán consideradas en nuestra contabilidad como realizadas en el siguiente día hábil bancario. Usted dispone de 90 días después de la fecha de corte para objetar la información contenida en su estado de cuenta, de no hacerlo se asumirá su conformidad al respecto.

Cuando no reciba su estado de cuenta durante los 20 días siguientes de la fecha de corte, y no haya dado instrucciones para que no se le envíe, favor de solicitarlo en su sucursal.

En el caso de avisos de modificaciones al contrato de adhesión, recuerde que, si así lo decide, tiene derecho a solicitar la cancelación de su cuenta dentro de los 30 días naturales posteriores a la notificación recibida, sin responsabilidad alguna a su cargo cubriendo, en su caso, los adeudos que se hayan generado a la fecha.

Aviso de privacidad

Ponemos a su disposición el Aviso de Privacidad en www.banorte.com en el entendido de que su información será tratada con sujeción a los fines establecidos en el referido Aviso de Privacidad.

Consultas, Reclamaciones, y Aclaraciones

Banco Mercantil del Norte S.A. Institución de Banca Múltiple, Grupo Financiero Banorte recibe las consultas, reclamaciones o aclaraciones, a través de su Unidad Especializada de Atención a Usuarios (UNE), ubicada en Av. Paseo de la Reforma 195 Piso 1, Colonia Cuauhtémoc, C.P. 06500, Alcaldía Cuauhtémoc, Ciudad de México, Correo electrónico: une@banorte.com, o al Teléfono: 800 627 2292 así como en cualquiera de sus sucursales. En el caso de no obtener una respuesta satisfactoria o en el caso de requerir consultar y/o comparar información sobre comisiones podrá acudir a la Comisión Nacional para la Protección y Defensa de los Usuarios de Servicios Financieros www.condusef.gob.mx con número telefónico de atención en la Ciudad de México (55) 5340 0999 y desde el interior de la República el 800 999 8080.

Línea Directa para su empresa:

Ciudad de México: (55) 5140 5640 | Monterrey: (81) 8156 9640 | Guadalajara: (33) 3669 9040 | Resto del país: 800 - DIRECTA (3473282) | Visita nuestra página: www.banorte.com
Banco Mercantil del Norte S.A. Institución de Banca Múltiple Grupo Financiero Banorte, Av. Revolución No. 3000, Colonia La Primavera C.P.64830, Municipio Monterrey
Nuevo Leon, RFC: BMMN930209927

Referencia de Abreviaturas

ABO	Abono	COM	Comisión	EDO	Estado	O/B	Otro Banco
ATM	Cajero Automático	CONS	Consulta	I.S.R	Impuesto Sobre la Renta	PZO	Plazo
BTE	Banorte	CPA	Compra	I.V.A	Impuesto al Valor Agregado	R.F.C	Registro Federal de Causantes
CAM	Cámara de compensación	CTA	Cuenta	INT	Interés (es)	REV	Reverso
CAP	Capital	DEP	Depósito	INTBC	Interbancaria	S.B.C	Saldo salvo Buen Cobro
CHEQ/CHEQ	Cheque	DEV	Devolución	INV	Inversión	VEN	Ventanilla
CLABE	Clave Bancaria Estandarizada	DISP	Disposición/Dispersión	LIQ	Liquidación (Pago)		



Los productos anteriormente descritos se encuentran protegidos por el Instituto para la Protección del Ahorro Bancario (IPAB) hasta por un monto equivalente a 400,000 UDI por cliente, por Institución. Lo anterior de conformidad con las disposiciones legales que regulan a dicho Instituto. Vista la página www.ipab.org.mx

COMPROBANTE FISCAL DIGITAL ▼

0088026519 - ENLACE GLOBAL PM S/INTERESES

Folio Fiscal: 6BD09B00-4D2B-4D65-9397-686C06E3EDF6

No de Serie del Certificado del SAT: 00001000000507237013

No de Serie del Certificado del Emisor: 00001000000504876057

Fecha y hora de certificación: 2022-07-02T20:53:55

Lugar y fecha de elaboración: 64830 2022-06-30

Forma de pago: 03-Transferencia electrónica de fondos

Sello Digital del CFDI:

mlv7zQ97NCK0rbskkWMejs9dbk79eGZuimtWo9AZi2Ycank6u+cCrP+FgSN+pl/tUDxp3Vglx6yr2ChxZjUOy01Dcfkj9PxsYKk1Lz2T+Pw3+19Fep3bpdr3HOqR4rwnDW2YqG/c57jiddMDUuiVXfepDMifYLx1wmt+E8XQfNggXOuem1QPYYE9ctyyEzQM3w+283NZiPkShT7tJbPj4d0BadWASm543q55m3Z00bBqHdXG6aW56qagY2Y49rrJAy637XEen3zSo5RLBR/ynnDbf/xg1tVKxWpLeNhQOynDadesNooG6v9hcJMhsWTu3UiOtJhq50Yq/K3vF4mg==

Sello del SAT:

kiJy5c49OK9LbMU65fhzKorhLsdrtD6ugGks0l5fo0hPx7zH4ppxgvCtC+GDRILk/TkF5XQSAmluwobOMOPWz1HmWa6/X3laJiqTFiz3bgBoxp7rZ9O14Py5+JYXL+Zz10vcyvf96X1PRYtxOH1VuaXTZrncZgWb7cvzUO3UsoD7NLgGIFtGG0JiYz4H7eop4dVBSuGRs787SuBNJvJP7ef7QVua1zTXxYeM9P9tKb5vzf7G/AfjDRA/ivuXzTTVBj0iighPphOkMqWzrWG6Lfc7oUnk86XXQVkbJQ1/w8k2vAq+DoW0gdv8ZcVViLulDTM4aM/2nr u4J47i2g==



Cadena original del complemento de certificación:

||1.1|6BD09B00-4D2B-4D65-9397-686C06E3EDF6|2022-07-02T20:53:55|DCD090706E42||mlv7zQ97NCK0rbskkWMejs9dbk79eGZuimtWo9AZi2Ycank6u+cCrP+FgSN+pl/tUDxp3Vglx6yr2ChxZjUOy01Dcfkj9PxsYKk1Lz2T+Pw3+19Fep3bpdr3HOqR4rwnDW2YqG/c57jiddMDUuiVXfepDMifYLx1wmt+E8XQfNggXOuem1QPYYE9ctyyEzQM3w+283NZiPkShT7tJbPj4d0BadWASm543q55m3Z00bBqHdXG6aW56qagY2Y49rrJAy637XEen3zSo5RLBR/ynnDbf/xg1tVKxWpLeNhQOynDadesNooG6v9hcJMhsWTu3UiOtJhq50Yq/K3vF4mg==|00001000000507237013||

Versión CFDI: 4.0

Importe Total: CUATRO MIL OCHOCIENTOS TREINTA Y NUEVE PESOS 40/100 M.N.

Unidad de Medida: E48-Unidad de servicio

Método de Pago: PUE-Pago en una sola exhibición

Lugar de Expedición: 64830

Régimen Fiscal: 601-General de Ley Personas Morales

Código Postal del Receptor: 26170

Régimen Fiscal del Receptor: 601-General de Ley Personas Morales

Uso del CFDI: G03-Gastos en general

Este documento es una representación impresa de un CFDI

Línea Directa para su empresa:

Ciudad de México: (55) 5140 5640 | Monterrey: (81) 8156 9640 | Guadalajara: (33) 3669 9040 | Resto del país: 800 - DIRECTA (3473282) | Visita nuestra página: www.banorte.com
 Banco Mercantil del Norte S.A. Institución de Banca Múltiple Grupo Financiero Banorte, Av. Revolución No. 3000, Colonia La Primavera C.P.64830, Municipio Monterrey
 Nuevo Leon, RFC BMMN930209927

UNIVERSIDAD TECNOLÓGICA DEL NORTE DE COAHUILA

ORGANISMO DESCENTRALIZADO DEL GOBIERNO DEL ESTADO
CONCILIACION BANCARIA AL 30 DE JUNIO DEL 2022
 BANCO MERCANTIL DEL NORTE CTA. No. 025-660747-9 BECAS

FECHA DE EXP. DE CH.	No. CH.	CONCEPTO	LIBROS		BANCOS	
			DEBE	HABER	DEBE	HABER
		SALDOS	\$ 7,811.90			\$ 7,811.90
		<u>DEPOSITOS NO REGISTRADOS</u>				
		<u>CARGOS NO REGISTRADOS</u>	\$ -			
		<u>CHEQUES EN TRANSITO</u>				
		SUMAS	\$ 7,811.90	\$ -	\$ -	\$ 7,811.90
		SALDO CONCILIADO		\$ 7,811.90	\$ 7,811.90	
		SUMAS IGUALES	\$ 7,811.90	\$ 7,811.90	\$ 7,811.90	\$ 7,811.90

HECHO POR

 L.A.E. ADRIÁN E. SALOMÓN HERNÁNDEZ
 CONTABILIDAD

REVISADO POR

 L.C. EBERARDO RODRÍGUEZ ORTIZ
 DIR. DE ADMINISTRACIÓN Y FINANZAS

AUTORIZADO POR

 MTRD. OSCAR FERNANDO LÓPEZ ELIZONDO
 RECTOR

UNIVERSIDAD TECNOLÓGICA DEL NORTE DE COAHUILA
 CARRETERA CARRETERA 57 KM 18 SN PISO 0 DEPTO. 0

 PIEDRAS NEGRAS CENTRO
 PIEDRAS NEGRAS COAH. C.P. 26000
 SUCURSAL: 1210 PIEDRAS BUENA VISTA
 TIPO DE ENVÍO: CORREO

 NO. DE CLIENTE: 09800297
 RFC: UTN980430815

 DATOS DE SUCURSAL:
 PLAZA:
 DIRECCIÓN: LAZARO CARDENAS 1515 BUENAVISTA
 TELÉFONO: 7952381

INFORMACIÓN DEL PERIODO

Periodo	Del 01/Junio/2022 al 30/Junio/2022
Fecha de corte	30/Junio/2022
Moneda	PESOS

RESUMEN INTEGRAL

Producto	No. de Cuenta	CLABE	Saldo anterior	Saldo al corte
ENLACE GLOBAL PM C/INTERESES	0256607479	072 075 00256607479 3	\$8,264.30	\$7,811.90
TOTAL			\$8,264.30	\$7,811.90

DETALLE ENLACE GLOBAL PM C/INT. ▾

Resumen del periodo	
Saldo inicial del periodo	\$ 8,264.30
+ Total de depósitos	\$ 0.00
- Total de retiros	\$ 0.00
+ Intereses Netos Ganados	\$ 0.00
- Total de comisiones Cobradas / Pagadas	\$ 390.00
- IVA sobre comisiones (16%)	\$ 62.40
- Intereses Cobrados / Pagados	\$ 0.00
Saldo actual	\$ 7,811.90
Saldo disponible al día*	\$ 7,811.90

Saldo Promedio	
Saldo promedio mínimo	\$ 10,000.00
En el Periodo 01 Jun al 30 Jun:	\$ 8,264.30
Días que comprende el periodo	30

Intereses devengados	
Tasa Bruta Anual	0.00%
Interés Tasa Bruta Anual	\$ 0.00
Retención de ISR	\$ 0.00

INTERESES NETOS GANADOS \$ 0.00

Saldo no disponible al día	
Depósitos de Cheques S.B.C.	\$ 0.00
Ret. Garantía Líquida	\$ 0.00
Comisiones pendientes de aplicar	\$ 0.00
Compras no aplicadas	\$ 0.00
TOTAL	\$ 0.00

Resumen de comisiones	
Cheques girados	0
Cheques girados sin comisión	0
Cheques girados con comisión	0
Importe de la comisión	\$ 0.00
Por cheques devueltos	\$ 0.00
Otras comisiones	\$ 390.00

ENLACE GLOBAL PM C/INTERESES
 (Saldo inicial de \$8,264.30)

DEPÓSITOS	\$ 0.00
RETIROS	\$ 0.00
COMISIONES	\$ 390.00
OTROS CARGOS	\$ 62.40
SALDO FINAL	\$ 7,811.90

Línea Directa para su empresa:

 Ciudad de México: (55) 5140 5640 | Monterrey: (81) 8156 9640 | Guadalajara: (33) 3669 9040 | Resto del país: 800 - DIRECTA (3473282) | Visita nuestra página: www.banorte.com
 Banco Mercantil del Norte S.A. Institución de Banca Múltiple Grupo Financiero Banorte, Av. Revolución No. 3000, Colonia La Primavera C.P.64830, Municipio Monterrey
 Nuevo León. RFC: BAN930208927

DETALLE DE MOVIMIENTOS (PESOS) ▼				
Enlace Global Pm C/Intereses				
FECHA	DESCRIPCIÓN / ESTABLECIMIENTO	MONTO DEL DEPOSITO	MONTO DEL RETIRO	SALDO
31-MAY-22	SALDO ANTERIOR			8,264.30
30-JUN-22	COMISION POR NO MANTENER SALDO PROMEDIO MINIMO MENSUAL REQUERIDO 202206		390.00	7,874.30
30-JUN-22	I.V.A. LIQ 2022-06-30		62.40	7,811.90

OTROS ▼				
Informe de Depósitos en efectivo (IDE) mayores a \$15,000 pesos				

Mes:		JUNIO de 2022
Excedentes de depósitos		\$ 702,462.03
Tipo de Cambio		\$ 19.9847
Resumen por cliente del ejercicio 2022		
Monto de excedente de depósitos		\$ 4,981,117.60

*Los depósitos en efectivo presentados en el presente informe son aquellos que exceden la cantidad de \$15,000 (Quince mil pesos 00/100) de forma acumulada en todas las cuentas bajo titularidad del cliente dentro de un mes calendario.

MENSAJES IMPORTANTES

ESTIMADO CLIENTE, LE INFORMAMOS QUE LAS CONSTANCIAS FISCALES DEL EJERCICIO 2021 CORRESPONDIENTES A SUS CUENTAS INVERSIONES A PLAZO, FONDOS DE INVERSION, INVERSIONES DE MESA DE DINERO Y CREDITOS HIPOTECARIOS, SE ENCUENTRAN A SU DISPOSICION PARA SU CONSULTA. PUEDE DESCARGARLOS DESDE BANCO EN LINEA, DANDO CLIC EN LA IMAGEN DE SU USUARIO DEBAJO DEL BOTON "SALIR", ELIGE LA OPCION "CONSTANCIAS DE INTERES REAL" PARA SELECCIONAR EL PERIODO, O SI LO PREFERE, SOLICITELA(S) EN CUALQUIERA DE NUESTRAS SUCURSALES. EN CASO DE DUDAS O PARA MAYOR INFORMACION, ESTAMOS A SUS ORDENES EN BANORTE DONDE UNO DE NUESTROS EJECUTIVOS CON GUSTO LO PODRA ATENDER.

Advertencia: Incumplir sus obligaciones le puede generar comisiones.
El presente estado de cuenta no es un comprobante fiscal.

La fecha de corte coincide con la fecha de terminación del periodo que se señala en el presente estado de cuenta. Las operaciones efectuadas durante los días no laborales o después de la hora de corte de fin de día serán consideradas en nuestra contabilidad como realizadas en el siguiente día hábil bancario. Usted dispone de 90 días después de la fecha de corte para objetar la información contenida en su estado de cuenta, de no hacerlo se asumirá su conformidad al respecto.

Cuando no reciba su estado de cuenta durante los 20 días siguientes de la fecha de corte, y no haya dado instrucciones para que no se le envíe, favor de solicitarlo en su sucursal.

En el caso de avisos de modificaciones al contrato de adhesión, recuerde que, si así lo decide, tiene derecho a solicitar la cancelación de su cuenta dentro de los 30 días naturales posteriores a la notificación recibida, sin responsabilidad alguna a su cargo cubriendo, en su caso, los adeudos que se hayan generado a la fecha.

Aviso de privacidad

Ponemos a su disposición el Aviso de Privacidad en www.banorte.com en el entendido de que su información será tratada con sujeción a los fines establecidos en el referido Aviso de Privacidad.

Consultas, Reclamaciones, y Aclaraciones

Banco Mercantil del Norte S.A. Institución de Banca Múltiple, Grupo Financiero Banorte recibe las consultas, reclamaciones o aclaraciones, a través de su Unidad Especializada de Atención a Usuarios (UNE), ubicada en Av. Paseo de la Reforma 195 Piso 1, Colonia Cuauhtémoc, C.P. 06500, Alcaldía Cuauhtémoc, Ciudad de México, Correo electrónico: une@banorte.com, o al Teléfono: 800 627 2292 así como en cualquiera de sus sucursales. En el caso de no obtener una respuesta satisfactoria o en el caso de requerir consultar y/o comparar información sobre comisiones podrá acudir a la Comisión Nacional para la Protección y Defensa de los Usuarios de Servicios Financieros www.condusef.gob.mx con número telefónico de atención en la Ciudad de México (55) 5340 0999 y desde el interior de la República el 800 999 8080.

Línea Directa para su empresa:

Ciudad de México: (55) 5140 5640 | Monterrey: (81) 8156 9640 | Guadalajara: (33) 3669 9040 | Resto del país: 800 - DIRECTA (3473282) | Visita nuestra página: www.banorte.com
Banco Mercantil del Norte S.A. Institución de Banca Múltiple Grupo Financiero Banorte, Av. Revolución No. 3000, Colonia La Primavera C.P.64830, Municipio Monterrey
Nuevo León. RFC BMMN930299927

Referencia de Abreviaturas

ABO	Abono	COM	Comisión	EDO	Estado	O/B	Otro Banco
ATM	Cajero Automático	CONS	Consulta	LS.R	Impuesto Sobre la Renta	PZO	Plazo
BTE	Banorte	CPA	Compra	LVA	Impuesto al Valor Agregado	R.F.C	Registro Federal de Causantes
CAM	Cámara de compensación	CTA	Cuenta	INT	Interés (es)	REV	Reverso
CAP	Capital	DEP	Depósito	INTBC	Interbancaria	S.B.C	Saldo salvo Buen Cobro
CHEQ/CHQ	Cheque	DEV	Devolución	INV	Inversión	VEN	Ventanilla
CLABE	Clave Bancaria Estandarizada	DISP	Disposición/Dispersión	LIQ	Liquidación (Pago)		



Los productos anteriormente descritos se encuentran protegidos por el Instituto para la Protección del Ahorro Bancario (IPAB) hasta por un monto equivalente a 400,000 UDI por cliente, por institución. Lo anterior de conformidad con las disposiciones legales que regulan a dicho Instituto. Vista la página www.ipab.org.mx

COMPROBANTE FISCAL DIGITAL

0256607479 - ENLACE GLOBAL PM C/INTERESES

Folio Fiscal: 273842DF-4D13-4268-BB7F-4F598B78F418

No de Serie del Certificado del SAT: 00001000000507237013

No de Serie del Certificado del Emisor: 00001000000504876057

Fecha y hora de certificación: 2022-07-02T22:17:50

Lugar y fecha de elaboración: 64830 2022-06-30

Forma de pago: 03-Transferencia electrónica de fondos

Sello Digital del CFDI:

mHd0F7HboJ0ZFhdOw+YSUIHwYEMgrBo/xPWwWdRh6RH76yU54sa+aSbYJuuwxdc9uphukKhzrrI8s0Q2GdSPikGN2ymb2d6FVRWyZnCQ4sPHdpt4WK1hS00qJKm+RVRLbCK8VgJKuAf4cS2sHseX/r3mtRk5c//z5w0D0Md2GXOIRlyvgTL81K6e2s70/Dv8G0x348tRPv7xDk5na/OM1mJlXv5528tdwjjKcDoLYBQGMrvznz3Dmch8/8I5tDIIAqB1TUE6IU43F56YzRYhXUAYI7+YJYUqhejF0zF81GotR1Oh2bsYovejU/PwFs2yQtZFUxLrTcblb9oD1kMA==

Sello del SAT:

YMiO1MoEa3b/QoaEqqsN47hJTrfxYxCmAk55q0pP3lc7BZdLPJgDNJ9aN7UVZvttvNncS9Ku3oar+dVhMHI+a7USccJemg3mFtL9aMV8VocMI NpS1UsrvNs5cSQtvUR/1gxtxrJBqvvrVXDHwju31t2JsqP+m6jI0Y1IRMZqBkek59k8InArvFYZQHf0u0uq9sqU5rxPDmoBbbkKNxJnL4s5AbVMj0 NqFPJKjNqgg4WPC6ardE8c8jrvoN86CziAwpPk7dL+dmeOrDMA2Mo7EIGqosgsBjsBp9z+d/l6b1GbV1v10V+KpD8FLtUHSUaC45xRnFrZ6Nx Yep07IUgwQ==

Cadena original del complemento de certificación:

||1.1|273842DF-4D13-4268-BB7F-4F598B78F418|2022-07-02T22:17:50|DCD090706E42||mHd0F7HboJ0ZFhdOw+YSUIHwYEMgrBo/xPWwWdRh6RH76yU54sa+aSbYJuuwxdc9uphukKhzrrI8s0Q2GdSPikGN2ymb2d6FVRWyZnCQ4sPHdpt4WK1hS00qJKm+RVRLbCK8VgJKuAf4cS2sHseX/r3mtRk5c//z5w0D0Md2GXOIRlyvgTL81K6e2s70/Dv8G0x348tRPv7xDk5na/OM1mJlXv5528tdwjjKcDoLYBQGMrvznz3Dmch8/8I5tDIIAqB1TUE6IU43F56YzRYhXUAYI7+YJYUqhejF0zF81GotR1Oh2bsYovejU/PwFs2yQtZFUxLrTcblb9oD1kMA==|00001000000507237013||

Versión CFDI: 4.0

Importe Total: CUATROCIENTOS CINCUENTA Y DOS PESOS 40/100 M.N.

Unidad de Medida: E48-Unidad de servicio

Método de Pago: PUE-Pago en una sola exhibición

Lugar de Expedición: 64830

Régimen Fiscal: 601-General de Ley Personas Morales

Código Postal del Receptor: 26170

Régimen Fiscal del Receptor: 601-General de Ley Personas Morales

Uso del CFDI: G03-Gastos en general

Este documento es una representación impresa de un CFDI

Línea Directa para su empresa:

Ciudad de México: (55) 5140 5640 | Monterrey: (81) 8156 9640 | Guadalajara: (33) 3669 9040 | Resto del país: 800 - DIRECTA (3473282) | Visita nuestra página: www.banorte.com
 Banco Mercantil del Norte S.A. Institución de Banca Múltiple Grupo Financiero Banorte, Av. Revolución No. 3000, Colonia La Primavera C.P.64830, Municipio Monterrey
 Nuevo León. RFC: BANORTE0209927

UNIVERSIDAD TECNOLÓGICA DEL NORTE DE COAHUILA

ORGANISMO DESCENTRALIZADO DEL GOBIERNO DEL ESTADO
CONCILIACIÓN BANCARIA AL 30 DE JUNIO DEL 2022
 BANCO MERCANTIL DEL NORTE CTA, No. 0459938031 PASIVO CONTINGENTE

FECHA DE EXP. DE CH.	No. CH.	CONCEPTO	LIBROS		BANCOS	
			DEBE	HABER	DEBE	HABER
		SALDOS	\$ 9,119.20			\$ 9,119.20
		DEPOSITOS NO REGISTRADOS				
		CARGOS NO REGISTRADOS				
		CHEQUES EN TRANSITO				
		SUMAS	\$ 9,119.20	\$ -	\$ -	\$ 9,119.20
		SALDO CONCILIADO		\$ 9,119.20	\$ 9,119.20	
		SUMAS IGUALES	\$ 9,119.20	\$ 9,119.20	\$ 9,119.20	\$ 9,119.20

HECHO POR

 L.A.E. ADRIAN E. SALOMÓN HERNÁNDEZ
 CONTABILIDAD

REVISADO POR

 L.C. EBERARDO YÁÑEZ ORTIZ
 DIR. DE ADMINISTRACIÓN Y FINANZAS

AUTORIZADO POR

 MTRD. OSCAR FERNANDO LOPEZ ELZONDO
 RECTOR

UNIVERSIDAD TECNOLÓGICA DEL NORTE DE COAHUILA
 CARRETERA CARRETERA 57 KM 18 SN PISO 0 DEPTO. 0

 PIEDRAS NEGRAS CENTRO
 PIEDRAS NEGRAS COAH. C.P. 26000
 SUCURSAL: 1210 PIEDRAS BUENA VISTA
 TIPO DE ENVÍO: CORREO

 NO. DE CLIENTE: 09800297
 RFC: UTN980430815

 DATOS DE SUCURSAL:
 PLAZA:
 DIRECCIÓN: LAZARO CARDENAS 1515 BUENAVISTA
 TELÉFONO: 7952381

INFORMACIÓN DEL PERIODO

Periodo	Del 01/Junio/2022 al 30/Junio/2022
Fecha de corte	30/Junio/2022
Moneda	PESOS

RESUMEN INTEGRAL

Producto	No. de Cuenta	CLABE	Saldo anterior	Saldo al corte
ENLACE NEGOCIOS BASICA	0459938031	072 075 00459938031 3	\$9,583.20	\$9,119.20
INVERSION ENLACE NEGOCIOS	0463186615	072 075 00463186615 1	\$0.00	\$0.00
TOTAL			\$9,583.20	\$9,119.20

DETALLE
Resumen del periodo

	ENLACE NEGOCIOS BASICA	INVERSION ENLACE NEGOCIOS
Saldo inicial del periodo	\$ 9,583.20	\$0.00
+ Total de depósitos	\$ 0.00	\$0.00
- Total de retiros	\$ 0.00	\$0.00
+ Intereses Netos Ganados	\$ 0.00	\$0.00
- Total de comisiones Cobradas / Pagadas	\$ 400.00	\$0.00
- IVA sobre comisiones (16%)	\$ 64.00	\$0.00
- Intereses Cobrados / Pagados	\$ 0.00	\$0.00
Saldo actual	\$ 9,119.20	\$0.00
Saldo disponible al día*	\$ 9,119.20	\$0.00

Saldo Promedio

Saldo promedio mínimo	\$ 0.00	\$0.00
En el Periodo 01 Jun al 30 Jun:	\$ 9,583.20	\$0.00
Días que comprende el periodo	30	30

Intereses devengados

Tasa Bruta Anual	0.00%	0.00%
Interés Tasa Bruta Anual	\$ 0.00	\$0.00
Retención de ISR	\$ 0.00	\$0.00
INTERESES NETOS GANADOS	\$ 0.00	\$0.00

Saldo no disponible al día

Depósitos de Cheques S.B.C.	\$0.00
Ret. Garantía Líquida	\$0.00
Comisiones pendientes de aplicar	\$0.00
Compras no aplicadas	\$0.00
TOTAL	\$0.00

Resumen de comisiones

Cheques girados	0
Cheques girados sin comisión	0
Cheques girados con comisión	0
Importe de la comisión	\$ 0.00
Por cheques devueltos	\$ 0.00
Otras comisiones	\$ 0.00

ENLACE NEGOCIOS BASICA
 (Saldo inicial de \$9,583.20)

DEPÓSITOS	\$0.00
RETIROS	\$0.00
COMISIONES	\$400.00
OTROS CARGOS	\$64.00
SALDO FINAL	\$9,119.20

Línea Directa para su empresa:

 Ciudad de México: (55) 5140 5640 | Monterrey: (81) 8156 9640 | Guadalajara: (33) 3669 9040 | Resto del país: 800 - DIRECTA (3473282) | Visita nuestra página: www.banorte.com
 Banco Mercantil del Norte S.A. Institución de Banca Múltiple Grupo Financiero Banorte, Av. Revolución No. 3000, Colonia La Primavera C.P.64830, Municipio Monterrey
 Nuevo León. RFC: BMMN930209927

DETALLE DE MOVIMIENTOS (PESOS) ▼
 Enlace Negocios Basica

FECHA	DESCRIPCIÓN / ESTABLECIMIENTO	MONTO DEL DEPOSITO	MONTO DEL RETIRO	SALDO
31-MAY-22	SALDO ANTERIOR			9,583.20
30-JUN-22	COM MEMB P.M. COMISION MEMBRESIA P. MORAL 0622		400.00	9,183.20
30-JUN-22	IVA COM MEMB P.M. COMISION MEMBRESIA P. MORAL 0622		64.00	9,119.20

INVERSION ENLACE NEGOCIOS

FECHA	DESCRIPCIÓN / ESTABLECIMIENTO	MONTO DEL DEPOSITO	MONTO DEL RETIRO	SALDO
31-MAY-22	SALDO ANTERIOR			0.00
	SIN MOVIMIENTOS			

OTROS ▼
 Informe de Depósitos en efectivo (IDE) mayores a \$15,000 pesos

Mes:	JUNIO de 2022
Excedentes de depósitos	\$ 702,462.03
Tipo de Cambio	\$ 19.9847
Resumen por cliente del ejercicio 2022	
Monto de excedente de depósitos	\$ 4,981,117.60

*Los depósitos en efectivo presentados en el presente informe son aquellos que exceden la cantidad de \$15,000 (Quince mil pesos 00/100) de forma acumulada en todas las cuentas bajo titularidad del cliente dentro de un mes calendario.

Ganancia Anual Total (GAT)

NO. DE CUENTA	GAT NOMINAL ¹	GAT REAL ²	(+) INTERESES APLICABLES	(-) TOTAL DE COMISIONES
0463186615	0.00 %	-4.49 %	\$0.00	\$0.00

¹ Antes de Impuestos

² La GAT REAL es el rendimiento que obtendría después de descontar la inflación estimada

MENSAJES IMPORTANTES

ESTIMADO CLIENTE, LE INFORMAMOS QUE LAS CONSTANCIAS FISCALES DEL EJERCICIO 2021 CORRESPONDIENTES A SUS CUENTAS

INVERSIONES A PLAZO, FONDOS DE INVERSION, INVERSIONES DE MESA DE DINERO Y CREDITOS HIPOTECARIOS, SE ENCUENTRAN A SU DISPOSICION PARA SU CONSULTA. PUEDE DESCARGARLOS DESDE BANCO EN LINEA, DANDO CLIC EN LA IMAGEN DE SU USUARIO DEBAJO DEL BOTON "SALIR", ELIGE LA OPCION "CONSTANCIAS DE INTERES REAL" PARA SELECCIONAR EL PERIODO, O SI LO PREFERE, SOLICITELA(S) EN CUALQUIERA DE NUESTRAS SUCURSALES. EN CASO DE DUDAS O PARA MAYOR INFORMACION, ESTAMOS A SUS ORDENES EN BANORTE. DONDE UNO DE NUESTROS EJECUTIVOS CON GUSTO LO PODRA ATENDER.

Advertencia: Incumplir sus obligaciones le puede generar comisiones.

El presente estado de cuenta no es un comprobante fiscal.

La fecha de corte coincide con la fecha de terminación del periodo que se señala en el presente estado de cuenta. Las operaciones efectuadas durante los días no laborales o después de la hora de corte de fin de día serán consideradas en nuestra contabilidad como realizadas en el siguiente día hábil bancario. Usted dispone de 90 días después de la fecha de corte para objetar la información contenida en su estado de cuenta, de no hacerlo se asumirá su conformidad al respecto.

Cuando no reciba su estado de cuenta durante los 20 días siguientes de la fecha de corte, y no haya dado instrucciones para que no se le envíe, favor de solicitarlo en su sucursal.

En el caso de avisos de modificaciones al contrato de adhesión, recuerde que, si así lo decide, tiene derecho a solicitar la cancelación de su cuenta dentro de los 30 días naturales posteriores a la notificación recibida, sin responsabilidad alguna a su cargo cubriendo, en su caso, los adeudos que se hayan generado a la fecha.

Aviso de privacidad

Ponemos a su disposición el Aviso de Privacidad en www.banorte.com en el entendido de que su información será tratada con sujeción a los fines establecidos en el referido Aviso de Privacidad.

Línea Directa para su empresa:

Ciudad de México: (55) 5140 5640 | Monterrey: (81) 8156 9640 | Guadalajara: (33) 3669 9040 | Resto del país: 800 - DIRECTA (3473282) | Visita nuestra página: www.banorte.com
 Banco Mercantil del Norte S.A. Institución de Banca Múltiple Grupo Financiero Banorte, Av. Revolución No. 3000, Colonia La Primavera C.P.54830, Municipio Monterrey
 Nuevo León, RFC: 81M930209927

Consultas, Reclamaciones, y Aclaraciones

Banco Mercantil del Norte S.A. Institución de Banca Múltiple, Grupo Financiero Banorte recibe las consultas, reclamaciones o aclaraciones, a través de su **Unidad Especializada de Atención a Usuarios (UNE)**, ubicada en Av. Paseo de la Reforma 195 Piso 1, Colonia Cuauhtémoc, C.P. 06500, Alcaldía Cuauhtémoc, Ciudad de México, Correo electrónico: une@banorte.com, o al Teléfono: **800 627 2292** así como en cualquiera de sus sucursales. En el caso de no obtener una respuesta satisfactoria o en el caso de requerir consultar y/o comparar información sobre comisiones podrá acudir a la Comisión Nacional para la Protección y Defensa de los Usuarios de Servicios Financieros www.condusef.gob.mx con número telefónico de atención en la Ciudad de México (55) 5340 0999 y desde el interior de la República el 800 999 8080.

Referencia de Abreviaturas

ABO	Abono	COM	Comisión	EDO	Estado	O/B	Otro Banco
ATM	Cajero Automático	CONS	Consulta	I.S.R	Impuesto Sobre la Renta	PZO	Plazo
BTE	Banorte	CPA	Compra	LVA	Impuesto al Valor Agregado	R.F.C	Registro Federal de Causantes
CAM	Cámara de compensación	CTA	Cuenta	INT	Interés (es)	REV	Reverso
CAP	Capital	DEP	Depósito	INTBC	Interbancaria	S.B.C	Saldo salvo Buen Cobro
CHEQ/CHQ	Cheque	DEV	Devolución	INV	Inversión	VEN	Ventanilla
CLABE	Clave Bancaria Estandarizada	DISP	Disposición/Dispersión	LIQ	Liquidación (Pago)		



Los productos anteriormente descritos se encuentran protegidos por el Instituto para la Protección del Ahorro Bancario (IPAB) hasta por un monto equivalente a 400,000 UDI por cliente, por Institución. Lo anterior de conformidad con las disposiciones legales que regulan a dicho Instituto. Vista la página www.ipab.org.mx

Línea Directa para su empresa:

Ciudad de México: (55) 5140 5640 | Monterrey: (81) 8156 9640 | Guadalajara: (33) 3669 9040 | Resto del país: 800 - DIRECTA (3473282) | Visita nuestra página: www.banorte.com
 Banco Mercantil del Norte S.A. Institución de Banca Múltiple Grupo Financiero Banorte, Av. Revolución No. 3000, Colonia La Primavera C.P.54830, Municipio Monterrey
 Nuevo León. RFC BANN30209927

COMPROBANTE FISCAL DIGITAL ▼

0459938031 - ENLACE NEGOCIOS BASICA

Folio Fiscal: AFA867DB-91F5-42AE-BF74-D2D2919E6780
No de Serie del Certificado del SAT: 00001000000507237013
No de Serie del Certificado del Emisor: 00001000000504876057
Fecha y hora de certificación: 2022-07-02T18:02:09
Lugar y fecha de elaboración: 64830 2022-06-30
Forma de pago: 03-Transferencia electrónica de fondos

Sello Digital del CFDI:

NQ/hhjDJVh4r+HkaiG7NLOGBNrjLAXemf1OuVXX/Qx6egX1TP+vx/3KYZcodiJLFjObg8y8BDIqchFRRcwEWKYDXw+ZGcSG2G7d5m3Nj7809a
 hKmUQVLh+Y0FHHcMzcT6672yqEKgPzZpCRRym9e6h9yrij/Mg5TWly/jgCWf6r/y74aeHX2z63xA+wXeNiXeqI3vf4qyGeYpssnnlbStA52V5d3
 nr262HFVCKxgpY2YOC34AyIVN68u0TMou88JGSax44zu3emXDYMABl4jI/1u3XcxYNxfnDHRRGVikrPFITRK+F5NhbqW9SeOJoJpCnBokHpKfUS
 yGkzoC6CQgA==

Sello del SAT:

Ysl2vFv7Ss+JWI+66wWh/LjVjvToqvQqoQWpM0KKhutEQTISUYKEwxy7I7Gum604PVPU3231r/xjCmWJmxI8H2KPP448iAoYq/uNjHHdXDx
 HrRoA3dk2Dy1ELq3chV2yE3y1yJqOXb21tybp7mdl5gVdD5mXw2RL+iofYQ2Nbm76zY7gRqCBeM68oqXjTLh5wIDYp5k2C0TyEUxt8HA6vN
 c0o8GsDfj+++bF0bNQoF9IcWwWTq5ro0YSyvfI4ukfn4uTvoxL8TkPffWK7w2WdYcsLK5HpEMxoiadpt/qxGHl0jo1eupWi7HXG1SLoARZXsj
 7F/dV5/eghZ5Eg==

**Cadena original del complemento de certificación:**

||1.1|AFA867DB-91F5-42AE-BF74-D2D2919E6780|2022-07-
 02T18:02:09|DCD090706E42||NQ/hhjDJVh4r+HkaiG7NLOGBNrjLAXemf1OuVXX/Qx6egX1TP+vx/3KYZcodiJLFjObg8y8BDIqchFRRcwEWKYDXw+ZGcSG2G7d5m3Nj7809ahKmUQVLh+Y0FHHcMzcT6672yqEKgPzZpCRRym9e6h9
 yrij/Mg5TWly/jgCWf6r/y74aeHX2z63xA+wXeNiXeqI3vf4qyGeYpssnnlbStA52V5d3nr262HFVCKxgpY2YOC34AyIV
 N68u0TMou88JGSax44zu3emXDYMABl4jI/1u3XcxYNxfnDHRRGVikrPFITRK+F5NhbqW9SeOJoJpCnBokHpKfUSyGk
 zoC6CQgA==|00001000000507237013||

Versión CFDI: 4.0**Importe Total:** CUATROCIENTOS SESENTA Y CUATRO PESOS 00/100 M.N.**Unidad de Medida:** E48-Unidad de servicio**Método de Pago:** PUE-Pago en una sola exhibición**Lugar de Expedición:** 64830**Régimen Fiscal:** 601-General de Ley Personas Morales**Código Postal del Receptor:** 26170**Régimen Fiscal del Receptor:** 601-General de Ley Personas Morales**Uso del CFDI:** G03-Gastos en general

Este documento es una representación impresa de un CFDI

UNIVERSIDAD TECNOLÓGICA DEL NORTE DE COAHUILA

ORGANISMO DESCENTRALIZADO DEL GOBIERNO DEL ESTADO

CONCILIACION BANCARIA AL 30 DE JUNIO DEL 2022

BANCO MERCANTIL DEL NORTE CTA. No. 1051-92712-8 PROVISIÓN AGUINALDO Y PRIMA VACACIONAL

FECHA DE EXP. DE CH.	No. CH.	CONCEPTO	LIBROS		BANCOS	
			DEBE	HABER	DEBE	HABER
		SALDOS	\$ 568,087.25			\$ 568,087.25
		<u>DEPOSITOS NO REGISTRADOS</u>				
		<u>CARGOS NO REGISTRADOS</u>				
		<u>CHEQUES EN TRANSITO</u>				
		SUMAS	\$ 568,087.25	\$ -	\$ -	\$ 568,087.25
		SALDO CONCILIADO		\$ 568,087.25	\$ 568,087.25	
		SUMAS IGUALES	\$ 568,087.25	\$ 568,087.25	\$ 568,087.25	\$ 568,087.25

HECHO POR



 L.A.E. ADRIAN E. SALOMON HERNANDEZ
 CONTABILIDAD

REVISADO POR



 L.C. EBERARDO VAZQUEZ ORTIZ
 DIR. DE ADMINISTRACION Y FINANZAS

AUTORIZADO POR



 MTRD. OSCAR FERNANDO LOPEZ ELIZONDO
 RECTOR

UNIVERSIDAD TECNOLÓGICA DEL NORTE DE COAHUILA
 CARRETERA CARRETERA 57 KM 18 SN PISO 0 DEPTO. 0

 PIEDRAS NEGRAS CENTRO
 PIEDRAS NEGRAS COAH. C.P. 26000
 SUCURSAL: 1210 PIEDRAS BUENA VISTA
 TIPO DE ENVÍO: CORREO

 NO. DE CLIENTE: 09800297
 RFC: UTN980430815

 DATOS DE SUCURSAL:
 PLAZA:
 DIRECCIÓN: LAZARO CARDENAS 1515 BUENAVISTA
 TELÉFONO: 7952381

INFORMACIÓN DEL PERIODO

Periodo	Del 01/Junio/2022 al 30/Junio/2022
Fecha de corte	30/Junio/2022
Moneda	PESOS

RESUMEN INTEGRAL

Producto	No. de Cuenta	CLABE	Saldo anterior	Saldo al corte
ENLACE GLOBAL PM S/INTERESES	1051927128	072 075 01051927128 9	\$568,087.25	\$568,087.25
TOTAL			\$568,087.25	\$568,087.25

DETALLE ENLACE GLOBAL PM S/INT. ▾

Resumen del periodo	
Saldo inicial del periodo	\$ 568,087.25
+ Total de depósitos	\$ 0.00
- Total de retiros	\$ 0.00
+ Intereses Netos Ganados	\$ 0.00
- Total de comisiones Cobradas / Pagadas	\$ 0.00
- IVA sobre comisiones (16%)	\$ 0.00
- Intereses Cobrados / Pagados	\$ 0.00
Saldo actual	\$ 568,087.25
Saldo disponible al día*	\$ 568,087.25

Saldo Promedio	
Saldo promedio mínimo	\$ 10,000.00
En el Periodo 01 Jun al 30 Jun:	\$ 568,087.25
Días que comprende el periodo	30

Intereses devengados	
Tasa Bruta Anual	0.00%
Interés Tasa Bruta Anual	\$ 0.00
Retención de ISR	\$ 0.00
INTERESES NETOS GANADOS	\$ 0.00

Saldo no disponible al día	
Depósitos de Cheques S.B.C.	\$ 0.00
Ret. Garantía Líquida	\$ 0.00
Comisiones pendientes de aplicar	\$ 0.00
Compras no aplicadas	\$ 0.00
TOTAL	\$ 0.00

Resumen de comisiones	
Cheques girados	0
Cheques girados sin comisión	0
Cheques girados con comisión	0
Importe de la comisión	\$ 0.00
Por cheques devueltos	\$ 0.00
Otras comisiones	\$ 0.00

ENLACE GLOBAL PM S/INTERESES
 (Saldo inicial de \$568,087.25)

DEPÓSITOS	\$ 0.00
RETIROS	\$ 0.00
COMISIONES	\$ 0.00
OTROS CARGOS	\$ 0.00
SALDO FINAL	\$568,087.25

Línea Directa para su empresa:

 Ciudad de México: (55) 5140 5640 | Monterrey: (81) 8156 9640 | Guadalajara: (33) 3669 9040 | Resto del país: 800 - DIRECTA (3473282) | Visita nuestra página: www.banorte.com
 Banco Mercantil del Norte S.A. Institución de Banca Múltiple Grupo Financiero Banorte, Av. Revolución No. 3000, Coloma La Primavera C.P.64830, Municipio Monterrey
 Nuevo León. RFC: BANNO30209927

DETALLE DE MOVIMIENTOS (PESOS) ▼				
Enlace Global Pm S/Intereses				
FECHA	DESCRIPCIÓN / ESTABLECIMIENTO	MONTO DEL DEPOSITO	MONTO DEL RETIRO	SALDO
31-MAY-22	SALDO ANTERIOR			568,087.25
	SIN MOVIMIENTOS			

OTROS ▼				
Informe de Depósitos en efectivo (IDE) mayores a \$15,000 pesos				
Mes:				JUNIO de 2022
Excedentes de depósitos				\$ 702,462.03
Tipo de Cambio				\$ 19.9847
Resumen por cliente del ejercicio 2022				
Monto de excedente de depósitos				\$ 4,981,117.60

*Los depósitos en efectivo presentados en el presente informe son aquellos que exceden la cantidad de \$15,000 (Quince mil pesos 00/100) de forma acumulada en todas las cuentas bajo titularidad del cliente dentro de un mes calendario.

MENSAJES IMPORTANTES

ESTIMADO CLIENTE, LE INFORMAMOS QUE LAS CONSTANCIAS FISCALES DEL EJERCICIO 2021 CORRESPONDIENTES A SUS CUENTAS INVERSIONES A PLAZO, FONDOS DE INVERSION, INVERSIONES DE MESA DE DINERO Y CREDITOS HIPOTECARIOS, SE ENCUENTRAN A SU DISPOSICION PARA SU CONSULTA. PUEDE DESCARGARLOS DESDE BANCO EN LINEA, DANDO CLIC EN LA IMAGEN DE SU USUARIO DEBAJO DEL BOTON "SALIR", ELIGE LA OPCION "CONSTANCIAS DE INTERES REAL" PARA SELECCIONAR EL PERIODO, O SI LO PREFIERE, SOLICITELA(S) EN CUALQUIERA DE NUESTRAS SUCURSALES. EN CASO DE DUDAS O PARA MAYOR INFORMACION, ESTAMOS A SUS ORDENES EN BANORTE DONDE UNO DE NUESTROS EJECUTIVOS CON GUSTO LO PODRA ATENDER.

Advertencia: Incumplir sus obligaciones le puede generar comisiones.
El presente estado de cuenta no es un comprobante fiscal.

La fecha de corte coincide con la fecha de terminación del periodo que se señala en el presente estado de cuenta. Las operaciones efectuadas durante los días no laborales o después de la hora de corte de fin de día serán consideradas en nuestra contabilidad como realizadas en el siguiente día hábil bancario. Usted dispone de 90 días después de la fecha de corte para objetar la información contenida en su estado de cuenta, de no hacerlo se asumirá su conformidad al respecto.

Cuando no reciba su estado de cuenta durante los 20 días siguientes de la fecha de corte, y no haya dado instrucciones para que no se le envíe, favor de solicitarlo en su sucursal.

En el caso de avisos de modificaciones al contrato de adhesión, recuerde que, si así lo decide, tiene derecho a solicitar la cancelación de su cuenta dentro de los 30 días naturales posteriores a la notificación recibida, sin responsabilidad alguna a su cargo cubriendo, en su caso, los adeudos que se hayan generado a la fecha.

Aviso de privacidad

Ponemos a su disposición el Aviso de Privacidad en www.banorte.com en el entendido de que su información será tratada con sujeción a los fines establecidos en el referido Aviso de Privacidad.

Consultas, Reclamaciones, y Aclaraciones

Banco Mercantil del Norte S.A. Institución de Banca Múltiple, Grupo Financiero Banorte recibe las consultas, reclamaciones o aclaraciones, a través de su **Unidad Especializada de Atención a Usuarios (UNE)**, ubicada en Av. Paseo de la Reforma 195 Piso 1, Colonia Cuauhtémoc, C.P. 06500, Alcaldía Cuauhtémoc, Ciudad de México, Correo electrónico: une@banorte.com, o al Teléfono: **800 627 2292** así como en cualquiera de sus sucursales. En el caso de no obtener una respuesta satisfactoria o en el caso de requerir consultar y/o comparar información sobre comisiones podrá acudir a la Comisión Nacional para la Protección y Defensa de los Usuarios de Servicios Financieros www.condusef.gob.mx con número telefónico de atención en la Ciudad de México (55) 5340 0999 y desde el interior de la República el **800 999 8080**.

Línea Directa para su empresa:

Ciudad de México: (55) 5140 5640 | Monterrey: (81) 8156 9640 | Guadalajara: (33) 3669 9040 | Resto del país: 800 - DIRECTA (3473282) | Visita nuestra página: www.banorte.com
Banco Mercantil del Norte S.A. Institución de Banca Múltiple Grupo Financiero Banorte, Av. Revolución No. 3000, Colonia La Primavera C.P.64830, Municipio Monterrey
Nuevo Leon. RFC B010630209927

Referencia de Abreviaturas

ABO	Abono	COM	Comisión	EDO	Estado	O/B	Otro Banco
ATM	Cajero Automático	CONS	Consulta	I.S.R	Impuesto Sobre la Renta	PZO	Plazo
BTE	Banorte	CPA	Compra	I.V.A	Impuesto al Valor Agregado	R.F.C	Registro Federal de Causantes
CAM	Cámara de compensación	CTA	Cuenta	INT	Interés (es)	REV	Reverso
CAP	Capital	DEP	Depósito	INTBC	Interbancaria	S.B.C	Saldo salvo Buen Cobro
CHEQ/CHQ	Cheque	DEV	Devolución	INV	Inversión	VEN	Ventanilla
CLABE	Clave Bancaria Estandarizada	DISP	Disposición/Dispersión	LIQ	Liquidación (Pago)		



Los productos anteriormente descritos se encuentran protegidos por el Instituto para la Protección del Ahorro Bancario (IPAB) hasta por un monto equivalente a 400,000 UDI por cliente, por Institución. Lo anterior de conformidad con las disposiciones legales que regulan a dicho Instituto. Vista la página www.ipab.org.mx

Línea Directa para su empresa:

Ciudad de México: (55) 5140 5640 | Monterrey: (81) 8156 9640 | Guadalajara: (33) 3669 9040 | Resto del país: 800 - DIRECTA (3473282) | Visita nuestra página: www.banorte.com
 Banos Mercantil del Norte S.A. Institución de Banca Múltiple Grupo Financiero Banorte, Av. Revolución No. 3000, Colonia La Primavera C.P.64830, Municipio Monterrey
 Nuevo Leon. RFC BANO030209927

UNIVERSIDAD TECNOLÓGICA DEL NORTE DE COAHUILA

ORGANISMO DESCENTRALIZADO DEL GOBIERNO DEL ESTADO

CONCILIACION BANCARIA AL 30 DE JUNIO DEL 2022

BANCO MERCANTIL DEL NORTE CTA. No. 032-663740-9 EMISORA DE NOMINA

FECHA DE EXP. DE CH.	No. CH.	CONCEPTO	LIBROS		BANCOS	
			DEBE	HABER	DEBE	HABER
		SALDOS	\$ 12,500.31			\$ 12,500.31
		DEPOSITOS NO REGISTRADOS				
		CARGOS NO REGISTRADOS				
		CHEQUES EN TRANSITO				
		SUMAS	\$ 12,500.31	\$ -	\$ -	\$ 12,500.31
		SALDO CONCILIADO		\$ 12,500.31	\$ 12,500.31	
		SUMAS IGUALES	\$ 12,500.31	\$ 12,500.31	\$ 12,500.31	\$ 12,500.31

HECHO POR

 L.A.E. ADRIAN E. SALOMÓN HERNÁNDEZ
 CONTABILIDAD

REVISADO POR

 L.C. EBERARDO VÁZQUEZ ORTIZ
 DIR. DE ADMINISTRACION Y FINANZAS

AUTORIZADO POR

 MTRD. OSCAR FERNANDO LOPEZ ELIZONDO
 RECTOR

UNIVERSIDAD TECNOLÓGICA DEL NORTE DE COAHUILA
 CARRETERA CARRETERA 57 KM 18 SN PISO 0 DEPTO. 0

 PIEDRAS NEGRAS CENTRO
 PIEDRAS NEGRAS COAH. C.P. 26000
 SUCURSAL: 1210 PIEDRAS BUENA VISTA
 TIPO DE ENVÍO: CORREO

 NO. DE CLIENTE: 09800297
 RFC: UTN980430815

 DATOS DE SUCURSAL:
 PLAZA:
 DIRECCIÓN: LAZARO CARDENAS 1515 BUENAVISTA.
 TELÉFONO: 7952381

INFORMACIÓN DEL PERIODO

Periodo	Del 01/Junio/2022 al 30/Junio/2022
Fecha de corte	30/Junio/2022
Moneda	PESOS

RESUMEN INTEGRAL

Producto	No. de Cuenta	CLABE	Saldo anterior	Saldo al corte
ENLACE GLOBAL PM S/INTERESES	0326637409	072 075 00326637409 3	\$1,042.38	\$12,500.31
TOTAL			\$1,042.38	\$12,500.31

DETALLE ENLACE GLOBAL PM S/INT. ▾
Resumen del periodo

Saldo inicial del periodo	\$ 1,042.38
+ Total de depósitos	\$ 3,170,783.13
- Total de retiros	\$ 3,158,404.16
+ Intereses Netos Ganados	\$ 0.00
- Total de comisiones Cobradas / Pagadas	\$ 794.00
- IVA sobre comisiones (16%)	\$ 127.04
- Intereses Cobrados / Pagados	\$ 0.00
Saldo actual	\$ 12,500.31
Saldo disponible al día*	\$ 12,500.31

Saldo Promedio

Saldo promedio mínimo	\$ 10,000.00
En el Periodo 01 Jun al 30 Jun:	\$ 36,396.09
Días que comprende el periodo	30

Intereses devengados

Tasa Bruta Anual	0.00%
Interés Tasa Bruta Anual	\$ 0.00
Retención de ISR	\$ 0.00

INTERESES NETOS GANADOS \$ 0.00
Saldo no disponible al día

Depósitos de Cheques S.B.C.	\$ 0.00
Ret. Garantía Líquida	\$ 0.00
Comisiones pendientes de aplicar	\$ 0.00
Compras no aplicadas	\$ 0.00
TOTAL	\$ 0.00

Resumen de comisiones

Cheques girados	0
Cheques girados sin comisión	0
Cheques girados con comisión	0
Importe de la comisión	\$ 0.00
Por cheques devueltos	\$ 0.00
Otras comisiones	\$ 794.00

ENLACE GLOBAL PM S/INTERESES
 (Saldo inicial de \$1,042.38)

DEPÓSITOS	\$3,170,783.13
RETIROS	\$3,158,404.16
COMISIONES	\$794.00
OTROS CARGOS	\$127.04
SALDO FINAL	\$12,500.31

Línea Directa para su empresa:

 Ciudad de México: (55) 5140 5640 | Monterrey: (81) 8156 9640 | Guadalajara: (33) 3669 9040 | Resto del país: 800 - DIRECTA (3473282) | Visita nuestra página: www.banorte.com
 Banos Mercantil del Norte S.A. Institución de Banca Múltiple Grupo Financiero Banorte, Av. Revolución No. 3000, Colonia La Primavera C.P.64830, Municipio Monterrey
 Nuevo Leon. RFC: 8010930209927

DETALLE DE MOVIMIENTOS (PESOS) ▼				
Enlace Global Pm S/Intereses				
FECHA	DESCRIPCIÓN / ESTABLECIMIENTO	MONTO DEL DEPOSITO	MONTO DEL RETIRO	SALDO
31-MAY-22	SALDO ANTERIOR			1,042.38
13-JUN-22	DEPOSITO DE CUENTA PROPIA 0000130622, DE LA CUENTA 0088026519 TRASPASO NOMINA PROPIOS	161,028.30		162,070.68
13-JUN-22	DEPOSITO DE CUENTA PROPIA 0000130622, DE LA CUENTA 1164868439 TRASPASO NOMINA FEDERAL	854,284.50		1,016,355.18
13-JUN-22	DEPOSITO DE CUENTA PROPIA 0000130622, DE LA CUENTA 1164868420 TRASPASO NOMINA ESTATAL	9,350.00		1,025,705.18
13-JUN-22	DEPOSITO DE CUENTA PROPIA 0000130622, DE LA CUENTA 1164868439 TENENCIAS Q11 PARTE FEDERAL	8,519.38		1,034,224.56
13-JUN-22	DEPOSITO DE CUENTA PROPIA 0000130622, DE LA CUENTA 0088026519 TENENCIAS Q11 PARTE PROPIOS	1,809.11		1,036,033.67
13-JUN-22	COMPRA ORDEN DE PAGO SPEI 0130622 =REFERENCIA CTA/CLABE: 012078001757318019, BEM SPEI BCD:012 BENEF:ADMINISTRACION FISCAL GENERA (DATO NO VERIF POR ESTA INST), PAGO TENENCIAS 1ER QUINCENA JUNIO 2022 CVE RASTREO: 8846APR2202206131760258870 RFC: GEC890714168 IVA: 000000000000.00 BBVA BANCOMER HORA LIQ: 12:44:21		10,328.49	1,025,705.18
13-JUN-22	COMISION ORDEN DE PAGO SPEI REFERENCIA: 0130622		5.00	1,025,700.18
13-JUN-22	I.V.A. ORDEN DE PAGO SPEI REFERENCIA: 0130622		0.80	1,025,699.38
13-JUN-22	CARGO DEP ELEC N L 23377		863,634.50	162,064.88
13-JUN-22	COM NL23377 C01 R 119		238.00	161,826.88
13-JUN-22	IVA. COM. NOMINA LINEA		38.08	161,788.80
13-JUN-22	DEV.NOMINA EN LINEA 23377	5,929.59		167,718.39
13-JUN-22	CARGO DEP ELEC N L 23377		161,028.30	6,690.09
13-JUN-22	COM NL23377 C02 R 29		58.00	6,632.09
13-JUN-22	IVA. COM. NOMINA LINEA		9.28	6,622.81
15-JUN-22	CARGO DEP ELEC N L 23377		5,929.59	693.22
15-JUN-22	COM NL23377 C01 R 1		2.00	691.22
15-JUN-22	IVA. COM. NOMINA LINEA		0.32	690.90
17-JUN-22	DEPOSITO DE CUENTA PROPIA 0017062022, DE LA CUENTA 1164868439 TRASPASO PAGO ISR FED MAYO 22	343,286.30		343,977.20
17-JUN-22	DEPOSITO DE CUENTA PROPIA 0016062022, DE LA CUENTA 1164868420 TRASPASO PAGO ISR EST MAYO 22	20,468.27		364,445.47
17-JUN-22	DEPOSITO DE CUENTA PROPIA 0016062022, DE LA CUENTA 0088026519 TRASPASO PAGO ISR PROP MAYO 22	46,255.50		410,700.97
17-JUN-22	DEPOSITO DE CUENTA PROPIA 0016062022, DE LA CUENTA 0088026519 TRASPASO PAGO ISR T MAYO 22 PR	16.00		410,716.97
17-JUN-22	DEPOSITO DE CUENTA PROPIA 0016062022, DE LA CUENTA 1164868439 TRASPASO PAGO IMSS FED MAYO 22	194,638.68		605,355.65
17-JUN-22	DEPOSITO DE CUENTA PROPIA 0017062022, DE LA CUENTA 0088026519 TRASPASO PAGO IMSS PRO MAYO 22	34,452.08		639,807.73
17-JUN-22	PAGO DE SUA-IMSS AL R.F.C. IMS421231145		229,090.76	410,716.97
17-JUN-22	PAGO REFERENCIADO 591684916822 Impuesto Deposito Referenciado		16.00	410,700.97
17-JUN-22	PAGO REFERENCIADO 591731716822 Impuesto Deposito Referenciado		408,935.00	1,765.97
23-JUN-22	TRASPASO A CUENTA PROPIA 0023062022 IVA:00000000.00, A LA CUENTA 1164868439 subsidio al empleo AL R.F.C. UTM980430815		1,016.94	749.03
28-JUN-22	DEPOSITO DE CUENTA PROPIA 0028062022, DE LA CUENTA 0088026519 TRASPASO NOMINA PROPIOS	151,272.05		152,021.08
28-JUN-22	DEPOSITO DE CUENTA PROPIA 0028062022, DE LA CUENTA 1164868439 TRASPASO NOMINA FEDERAL	852,377.98		1,004,399.06
28-JUN-22	DEPOSITO DE CUENTA PROPIA 0028062022, DE LA CUENTA 1164868420 TRASPASO NOMINA ESTATAL	9,350.00		1,013,749.06
28-JUN-22	DEPOSITO DE CUENTA PROPIA 0028062022, DE LA CUENTA 0088026519 traspaso saldo m mismo requerid	10,000.00		1,023,749.06
29-JUN-22	DEPOSITO DE CUENTA PROPIA 0000290622, DE LA CUENTA 1164868439 TRASPASO POR TENENCIAS Q12 FED	8,519.38		1,032,268.44
29-JUN-22	DEPOSITO DE CUENTA PROPIA 0000290622, DE LA CUENTA 0088026519 TRASPASO TENENCIAS Q12 PROPIOS	736.97		1,033,005.41

Línea Directa para su empresa:

Ciudad de México: (55) 5140 5640 | Monterrey: (81) 8156 9640 | Guadalajara: (33) 3669 9040 | Resto del país: 800 - DIRECTA (3473282) | Visita nuestra página: www.banorte.com
 Banco Mercantil del Norte S.A. Institución de Banca Múltiple Grupo Financiero Banorte, Av. Revolución No. 3000, Coloma La Primavera C.P.54830, Municipio Monterrey
 Nuevo Leon. RFC 01NN931209927

DETALLE DE MOVIMIENTOS (PESOS) (CONTINUACIÓN) ▼

Enlace Global Pm S/Intereses

FECHA	DESCRIPCIÓN / ESTABLECIMIENTO	MONTO DEL DEPOSITO	MONTO DEL RETIRO	SALDO
29-JUN-22	COMPRA ORDEN DE PAGO SPEI 0290622 =REFERENCIA CTA/CLABE: 012078001757318019, BEM SPEI BCO:012 BENEF-ADMINISTRACION FISCAL GENERA (DATO NO VERIF POR ESTA INST), PAGO 2DA QUINCENA JUNIO 22 TENENCIAS CVE RASTREO: 8846APR1202206291781650565 RFC: G6CB90714368 IVA: 00000000000.00 BBVA BANCOMER HORA LIQ: 14:47:59		9,256.35	1,023,749.06
29-JUN-22	COMISION ORDEN DE PAGO SPEI REFERENCIA: 0290622		5.00	1,023,744.06
29-JUN-22	I.V.A. ORDEN DE PAGO SPEI REFERENCIA: 0290622		0.80	1,023,743.26
29-JUN-22	CARGO DEP ELEC N L 23377		861,727.98	162,015.28
29-JUN-22	COM NL23377 C01 R 118		236.00	161,779.28
29-JUN-22	IVA. COM. NOMINA LINEA		37.76	161,741.52
29-JUN-22	DEV.NOMINA EN LINEA 23377	1,428.79		163,170.31
29-JUN-22	CARGO DEP ELEC N L 23377		148,951.21	14,219.10
29-JUN-22	COM NL23377 C02 R 27		54.00	14,165.10
29-JUN-22	IVA. COM. NOMINA LINEA		8.64	14,156.46
30-JUN-22	CARGO DEP ELEC N L 23377		1,428.79	12,727.67
30-JUN-22	COM NL23377 C01 R 1		2.00	12,725.67
30-JUN-22	IVA. COM. NOMINA LINEA		0.32	12,725.35
30-JUN-22	DEPOSITO DE CUENTA PROPIA 0000300622, DE LA CUENTA 1164868439 P. VACACIONAL ENE-JUN 2022	184,243.67		196,969.02
30-JUN-22	DEPOSITO DE CUENTA PROPIA 0000300622, DE LA CUENTA 1164868420 P. VACACIONAL ENE-JUN 22 EST.	184,243.67		381,212.69
30-JUN-22	DEPOSITO DE CUENTA PROPIA 0000300622, DE LA CUENTA 0088026519 P. VACACIONAL ENE-JUN 22 PROP	82,600.99		463,813.68
30-JUN-22	DEPOSITO DE CUENTA PROPIA 0000300622, DE LA CUENTA 1164868439 P. VACACIONAL ENE-JUN 22 PENSI	2,985.96		466,799.64
30-JUN-22	DEPOSITO DE CUENTA PROPIA 0000300622, DE LA CUENTA 1164868420 P. VACACIONAL ENE-JUN 22 PENSI	2,985.96		469,785.60
30-JUN-22	TRASPASO A CUENTA DE TERCEROS 0000300622 IVA:00000000.00, A LA CUENTA: 0288246963 PAGO DE PENSION POR P. VACACIONAL ENE-JUN 22 AL R.F.C. COAV791216UY0		958.61	468,826.99
30-JUN-22	COMPRA ORDEN DE PAGO SPEI 0300622 =REFERENCIA CTA/CLABE: 012075027933017962, BEM SPEI BCO:012 BENEF-MAGDALENA GONZALEZ DE LA CRU (DATO NO VERIF POR ESTA INST), PAGO DE PENSION POR P. VACACIONAL ENE JUN 22 CVE RASTREO: 8846APR1202206301784438927 RFC: GOCM710802 IVA: 00000000000.00 BBVA BANCOMER HORA LIQ: 16:33:01		916.88	467,910.11
30-JUN-22	COMISION ORDEN DE PAGO SPEI REFERENCIA: 0300622		5.00	467,905.11
30-JUN-22	I.V.A. ORDEN DE PAGO SPEI REFERENCIA: 0300622		0.80	467,904.31
30-JUN-22	COMPRA ORDEN DE PAGO SPEI 0300622 =REFERENCIA CTA/CLABE: 012060014443702442, BEM SPEI BCO:012 BENEF-MYRIAM YUDYTT MONTELONGO LOPE (DATO NO VERIF POR ESTA INST), PAGO DE PENSION P. VACACIONAL ENE JUN 22 CVE RASTREO: 8846APR1202206301784451645 RFC: MOLM820209G25 IVA: 00000000000.00 BBVA BANCOMER HORA LIQ: 16:36:26		4,096.43	463,807.88
30-JUN-22	COMISION ORDEN DE PAGO SPEI REFERENCIA: 0300622		5.00	463,802.88
30-JUN-22	I.V.A. ORDEN DE PAGO SPEI REFERENCIA: 0300622		0.80	463,802.08
30-JUN-22	CARGO DEP ELEC N L 23377		368,487.34	95,314.74
30-JUN-22	COM NL23377 C02 R 69		138.00	95,176.74
30-JUN-22	IVA. COM. NOMINA LINEA		22.08	95,154.66
30-JUN-22	CARGO DEP ELEC N L 23377		82,600.99	12,553.67
30-JUN-22	COM NL23377 C03 R 23		46.00	12,507.67
30-JUN-22	IVA. COM. NOMINA LINEA		7.36	12,500.31

OTROS ▼

Informe de Depósitos en efectivo (IDE) mayores a \$15,000 pesos

Mes:	JUNIO de 2022
Excedentes de depósitos	\$ 702,462.03
Tipo de Cambio	\$ 19.9847
Resumen por cliente del ejercicio 2022	
Monto de excedente de depósitos	\$ 4,981,117.60

Línea Directa para su empresa:

Ciudad de México: (55) 5140 5640 | Monterrey: (81) 8156 9640 | Guadalajara: (33) 3669 9040 | Resto del país: 800 - DIRECTA (3473282) | Visita nuestra página: www.banorte.com
 Banco Mexicano del Norte S.A. Institución de Banca Múltiple Grupo Financiero Banorte, Av. Revolución No. 3000, Colonia La Primavera C.P.54830, Municipio Monterrey
 Nuevo León. RFC: BANMV30.209927

OTROS (CONTINUACIÓN) ▼

*Los depósitos en efectivo presentados en el presente informe son aquellos que exceden la cantidad de \$15,000 (Quince mil pesos 00/100) de forma acumulada en todas las cuentas bajo titularidad del cliente dentro de un mes calendario.

MENSAJES IMPORTANTES

ESTIMADO CLIENTE, LE INFORMAMOS QUE LAS CONSTANCIAS FISCALES DEL EJERCICIO 2021 CORRESPONDIENTES A SUS CUENTAS INVERSIONES A PLAZO, FONDOS DE INVERSION, INVERSIONES DE MESA DE DINERO Y CREDITOS HIPOTECARIOS, SE ENCUENTRAN A SU DISPOSICION PARA SU CONSULTA. PUEDE DESCARGARLOS DESDE BANCO EN LINEA, DANDO CLIC EN LA IMAGEN DE SU USUARIO DEBAJO DEL BOTON "SALIR", ELIGE LA OPCION "CONSTANCIAS DE INTERES REAL" PARA SELECCIONAR EL PERIODO, O SI LO PREFIERE, SOLICITELA(S) EN CUALQUIERA DE NUESTRAS SUCURSALES. EN CASO DE DUDAS O PARA MAYOR INFORMACION, ESTAMOS A SUS ORDENES EN BANORTE DONDE UNO DE NUESTROS EJECUTIVOS CON GUSTO LO PODRA ATENDER.

Advertencia: Incumplir sus obligaciones le puede generar comisiones.
El presente estado de cuenta no es un comprobante fiscal.

La fecha de corte coincide con la fecha de terminación del periodo que se señala en el presente estado de cuenta. Las operaciones efectuadas durante los días no laborales o después de la hora de corte de fin de día serán consideradas en nuestra contabilidad como realizadas en el siguiente día hábil bancario. Usted dispone de 90 días después de la fecha de corte para objetar la información contenida en su estado de cuenta, de no hacerlo se asumirá su conformidad al respecto.

Cuando no reciba su estado de cuenta durante los 20 días siguientes de la fecha de corte, y no haya dado instrucciones para que no se le envíe, favor de solicitarlo en su sucursal.

En el caso de avisos de modificaciones al contrato de adhesión, recuerde que, si así lo decide, tiene derecho a solicitar la cancelación de su cuenta dentro de los 30 días naturales posteriores a la notificación recibida, sin responsabilidad alguna a su cargo cubriendo, en su caso, los adeudos que se hayan generado a la fecha.

Aviso de privacidad

Ponemos a su disposición el Aviso de Privacidad en www.banorte.com en el entendido de que su información será tratada con sujeción a los fines establecidos en el referido Aviso de Privacidad.

Consultas, Reclamaciones, y Aclaraciones

Banco Mercantil del Norte S.A. Institución de Banca Múltiple, Grupo Financiero Banorte recibe las consultas, reclamaciones o aclaraciones, a través de su **Unidad Especializada de Atención a Usuarios (UNE)**, ubicada en Av. Paseo de la Reforma 195 Piso 1, Colonia Cuauhtémoc, C.P. 06500, Alcaldía Cuauhtémoc, Ciudad de México, Correo electrónico: une@banorte.com, o al Teléfono: **800 627 2292** así como en cualquiera de sus sucursales. En el caso de no obtener una respuesta satisfactoria o en el caso de requerir consultar y/o comparar información sobre comisiones podrá acudir a la Comisión Nacional para la Protección y Defensa de los Usuarios de Servicios Financieros www.condusef.gob.mx con número telefónico de atención en la Ciudad de México (55) 5340 0999 y desde el interior de la República el 800 999 8080.

Referencia de Abreviaturas

ABO	Abono	COM	Comisión	EDO	Estado	OVB	Otro Banco
ATM	Cajero Automático	CONS	Consulta	I.S.R	Impuesto Sobre la Renta	PZO	Plazo
BTE	Banorte	CPA	Compra	I.V.A	Impuesto al Valor Agregado	R.F.C	Registro Federal de Causantes
CAM	Cámara de compensación	CTA	Cuenta	INT	Interés (es)	REV	Reverso
CAP	Capital	DEP	Depósito	INTBC	Interbancaria	S.B.C	Saldo salvo Buen Cobro
CHEQ/CHQ	Cheque	DEV	Devolución	INV	Inversión	VEN	Ventanilla
CLABE	Clave Bancaria Estandarizada	DISP	Disposición/Dispersión	LIQ	Liquidación (Pago)		



Los productos anteriormente descritos se encuentran protegidos por el Instituto para la Protección del Ahorro Bancario (IPAB) hasta por un monto equivalente a 400,000 UDI por cliente, por Institución. Lo anterior de conformidad con las disposiciones legales que regulan a dicho Instituto. Vista la página www.ipab.org.mx

Línea Directa para su empresa:

Ciudad de México: (55) 5140 5640 | Monterrey: (81) 8156 9640 | Guadalajara: (33) 3669 9040 | Resto del país: 800 - DIRECTA (3473282) | Visita nuestra página: www.banorte.com
Banco Mercantil del Norte S.A. Institución de Banca Múltiple Grupo Financiero Banorte, Av. Revolución No. 3000, Colonia La Primavera C.P.64830, Municipio Monterrey
Nuevo León. RFC BANM930209927

COMPROBANTE FISCAL DIGITAL ▼

0326637409 - ENLACE GLOBAL PM S/INTERESES

Folio Fiscal: 004CD817-DC75-48F9-A77D-866CEC47EF7E
No de Serie del Certificado del SAT: 00001000000507237013
No de Serie del Certificado del Emisor: 00001000000504876057
Fecha y hora de certificación: 2022-07-02T14:56:08
Lugar y fecha de elaboración: 64830 2022-06-30
Forma de pago: 03-Transferencia electrónica de fondos

Sello Digital del CFDI:

TiylqmrffMi+olcOWG1CdPM7RdGXgZB+7+bsbw4zXrOd+P3IfqQ4pYuZ0vZZ3EJEG19AMOR1Vd4TH5ihJ8RjvK0gQ8kKdnjBhnH2KnDZ5sDsc+zLlactUkSFPIE/NREhhYLC4UFuuAK7K4enzJNsm2UT/mte6BqZrP88nBmm+amOmG/qZVynOpqXISweszk854pAQ5opxH/vFIDHw1eIAJPCib3TXXBJN0a7Nka7JyXP/rASMIlmwqQ0cAGw7BJalFqs5RBeRe0z/aaTDN0atKujFrQjKLSUZ9dZwEBkAwnKxZg+URzOjvqw9QyytdOvkz1V01ISK0R9M3JKb3HcZQ==

Sello del SAT:

KcDm9oq5ek9C6PkPztlrmK7eEKFNdOL8/JIV+4j5XKdAOR4fyZGzg+nbP8C7gmir2LFXIMjAzNPm3i9ZaHzlUVZP95fqburrw90FU4QutaztB6VKXer3Jf/rifdCnAdIPojfHfo5oZ/IF81xcikirWUtozprJuUEiMTnHbw/KA6BXldYrer1h9VgblwckNoDM94OwdTm9N11UGsMTfUWLY88/yMOMcdWub3jczxdUspplmP68zVa3e9P0fHwyg89g0tBMFGNF3PQvD6v2ucBGjsaFZFmbSYFugdTVzAyRc3NxnlyQy3I9AOPqR9qxQ63GabJ8yJKnS4VES7Y6SJMrv==

**Cadena original del complemento de certificación:**

||1.1|004CD817-DC75-48F9-A77D-866CEC47EF7E|2022-07-02T14:56:08|DCD090706E42||TiylqmrffMi+olcOWG1CdPM7RdGXgZB+7+bsbw4zXrOd+P3IfqQ4pYuZ0vZZ3EJEG19AMOR1Vd4TH5ihJ8RjvK0gQ8kKdnjBhnH2KnDZ5sDsc+zLlactUkSFPIE/NREhhYLC4UFuuAK7K4enzJNsm2UT/mte6BqZrP88nBmm+amOmG/qZVynOpqXISweszk854pAQ5opxH/vFIDHw1eIAJPCib3TXXBJN0a7Nka7JyXP/rASMIlmwqQ0cAGw7BJalFqs5RBeRe0z/aaTDN0atKujFrQjKLSUZ9dZwEBkAwnKxZg+URzOjvqw9QyytdOvkz1V01ISK0R9M3JKb3HcZQ==|00001000000507237013||

Versión CFDI: 4.0**Importe Total:** NOVECIENTOS VEINTIUN PESOS 04/100 M.N.**Unidad de Medida:** E48-Unidad de servicio**Método de Pago:** PUE-Pago en una sola exhibición**Lugar de Expedición:** 64830**Régimen Fiscal:** 601-General de Ley Personas Morales**Código Postal del Receptor:** 26170**Régimen Fiscal del Receptor:** 601-General de Ley Personas Morales**Uso del CFDI:** G03-Gastos en general

Este documento es una representación impresa de un CFDI

UNIVERSIDAD TECNOLÓGICA DEL NORTE DE COAHUILA

ORGANISMO DESCENTRALIZADO DEL GOBIERNO DEL ESTADO

CONCILIACION BANCARIA AL 30 DE JUNIO DEL 2022

BANCO MERCANTIL DEL NORTE CTA. No. 046-146000-3 SENER-CONACYT

FECHA DE EXP. DE CH.	No. CH.	CONCEPTO	LIBROS		BANCOS	
			DEBE	HABER	DEBE	HABER
		SALDOS	\$ 17,814.61			\$ 17,814.61
		<u>DEPOSITOS NO REGISTRADOS</u>				
		<u>CARGOS NO REGISTRADOS</u>				
		<u>CHEQUES EN TRANSITO</u>				
		SUMAS	\$ 17,814.61	\$ -	\$ -	\$ 17,814.61
		SALDO CONCILIADO		\$ 17,814.61	\$ 17,814.61	
		SUMAS IGUALES	\$ 17,814.61	\$ 17,814.61	\$ 17,814.61	\$ 17,814.61

HECHO POR

 L.A.E. ADRIAN E. SALOMON HERNANDEZ
 CONTABILIDAD

REVISADO POR

 L.C. EBERARDO VAZQUEZ ORTIZ
 DIR. DE ADMINISTRACION Y FINANZAS

AUTORIZADO POR

 MTRD. OSCAR FERNANDO LOPEZ ELIZONDO
 RECTOR

UNIVERSIDAD TECNOLÓGICA DEL NORTE DE COAHUILA
 CARRETERA CARRETERA 57 KM 18 SN PISO 0 DEPTO. 0

 PIEDRAS NEGRAS CENTRO
 PIEDRAS NEGRAS COAH. C.P. 26000
 SUCURSAL: 1210 PIEDRAS BUENA VISTA
 TIPO DE ENVÍO: CORREO

 NO. DE CLIENTE: 09800297
 RFC: UTM980430815

 DATOS DE SUCURSAL:
 PLAZA:
 DIRECCIÓN: LAZARO CARDENAS 1515 BUENAVISTA
 TELÉFONO: 7952381

INFORMACIÓN DEL PERIODO

Periodo Del 01/Junio/2022 al 30/Junio/2022

Fecha de corte 30/Junio/2022

Moneda PESOS

RESUMEN INTEGRAL

Producto	No. de Cuenta	CLABE	Saldo anterior	Saldo al corte
ENLACE GLOBAL PM C/INTERESES	0461460003	072 075 00461460003 3	\$17,812.68	\$17,814.61
INVERSION ENLACE NEGOCIOS	0475430405	072 075 00475430405 3	\$0.00	\$0.00
TOTAL			\$17,812.68	\$17,814.61

DETALLE
ENLACE GLOBAL PM C/INT. ▾ INVERSION ENLACE NEGOCIOS ▾

Resumen del periodo		
Saldo inicial del periodo	\$ 17,812.68	\$0.00
+ Total de depósitos	\$ 0.00	\$0.00
- Total de retiros	\$ 0.00	\$0.00
+ Intereses Netos Ganados	\$ 1.93	\$0.00
- Total de comisiones Cobradas / Pagadas	\$ 0.00	\$0.00
- IVA sobre comisiones (16%)	\$ 0.00	\$0.00
- Intereses Cobrados / Pagados	\$ 0.00	\$0.00
Saldo actual	\$ 17,814.61	\$0.00
Saldo disponible al día*	\$ 17,814.61	\$0.00

Saldo Promedio

Saldo promedio mínimo	\$ 10,000.00	\$0.00
En el Periodo 01 Jun al 30 Jun:	\$ 17,812.68	\$0.00
Días que comprende el periodo	30	30

Intereses devengados

Tasa Bruta Anual	0.13%	0.00%
Interés Tasa Bruta Anual	\$ 1.93	\$0.00
Retención de ISR	\$ 0.00	\$0.00
INTERESES NETOS GANADOS	\$ 1.93	\$0.00

Saldo no disponible al día

Depósitos de Cheques S.B.C.	\$0.00
Ret. Garantía Líquida	\$0.00
Comisiones pendientes de aplicar	\$0.00
Compras no aplicadas	\$0.00
TOTAL	\$0.00

Resumen de comisiones

Cheques girados	0
Cheques girados sin comisión	0
Cheques girados con comisión	0
Importe de la comisión	\$ 0.00
Por cheques devueltos	\$ 0.00
Otras comisiones	\$ 0.00

ENLACE GLOBAL PM C/INTERESES

(Saldo inicial de \$17,812.68)



DEPÓSITOS	\$0.00
RETIROS	\$0.00
COMISIONES	\$0.00
OTROS CARGOS	\$0.00
SALDO FINAL	\$17,814.61

Línea Directa para su empresa:

 Ciudad de México: (55) 5140 5640 | Monterrey: (81) 8156 9640 | Guadalajara: (33) 3669 9040 | Resto del país: 800 - DIRECTA (3473282) | Visita nuestra página: www.banorte.com
 Banco Mercantil del Norte S.A. Institución de Banca Múltiple Grupo Financiero Banorte, Av. Revolución No. 3000, Colonia La Primavera C.P.64830, Municipio Monterrey
 Nuevo León. RFC BMM930209927

DETALLE DE MOVIMIENTOS (PESOS) ▼				
Enlace Global Pm C/Intereses				
FECHA	DESCRIPCIÓN / ESTABLECIMIENTO	MONTO DEL DEPOSITO	MONTO DEL RETIRO	SALDO
31-MAY-22	SALDO ANTERIOR			17,812.68
30-JUN-22	LIQ.INT.S/TASA LIQ 2022-06-30	1.93		17,814.61
INVERSION ENLACE NEGOCIOS				
FECHA	DESCRIPCIÓN / ESTABLECIMIENTO	MONTO DEL DEPOSITO	MONTO DEL RETIRO	SALDO
31-MAY-22	SALDO ANTERIOR			0.00
	SIN MOVIMIENTOS			
OTROS ▼				
Informe de Depósitos en efectivo (IDE) mayores a \$15,000 pesos				
Mes:				JUNIO de 2022
Excedentes de depósitos				\$ 702,462.03
Tipo de Cambio				\$ 19.9847
Resumen por cliente del ejercicio 2022				
Monto de excedente de depósitos				\$ 4,981,117.60

*Los depósitos en efectivo presentados en el presente informe son aquellos que exceden la cantidad de \$15,000 (Quince mil pesos 00/100) de forma acumulada en todas las cuentas bajo titularidad del cliente dentro de un mes calendario.

Ganancia Anual Total (GAT)				
NO. DE CUENTA	GAT NOMINAL ¹	GAT REAL ²	(+) INTERESES APLICABLES	(-) TOTAL DE COMISIONES
0475430405	0.00 %	-4.49 %	\$0.00	\$0.00

¹ Antes de Impuestos

² La GAT REAL es el rendimiento que obtendría después de descontar la inflación estimada

MENSajes IMPORTANTES

ESTIMADO CLIENTE, LE INFORMAMOS QUE LAS CONSTANCIAS FISCALES DEL EJERCICIO 2021 CORRESPONDIENTES A SUS CUENTAS INVERSIONES A PLAZO, FONDOS DE INVERSION, INVERSIONES DE MESA DE DINERO Y CREDITOS HIPOTECARIOS, SE ENCUENTRAN A SU DISPOSICION PARA SU CONSULTA. PUEDE DESCARGARLOS DESDE BANCO EN LINEA, DANDO CLIC EN LA IMAGEN DE SU USUARIO DEBAJO DEL BOTON "SALIR", ELIGE LA OPCION "CONSTANCIAS DE INTERES REAL" PARA SELECCIONAR EL PERIODO, O SI LO PREFERE, SOLICITELA(S) EN CUALQUIERA DE NUESTRAS SUCURSALES. EN CASO DE DUDAS O PARA MAYOR INFORMACION, ESTAMOS A SUS ORDENES EN BANORTE DONDE UNO DE NUESTROS EJECUTIVOS CON GUSTO LO PODRA ATENDER.

Advertencia: Incumplir sus obligaciones le puede generar comisiones.

El presente estado de cuenta no es un comprobante fiscal.

La fecha de corte coincide con la fecha de terminación del periodo que se señala en el presente estado de cuenta. Las operaciones efectuadas durante los días no laborales o después de la hora de corte de fin de día serán consideradas en nuestra contabilidad como realizadas en el siguiente día hábil bancario. Usted dispone de 90 días después de la fecha de corte para objetar la información contenida en su estado de cuenta, de no hacerlo se asumirá su conformidad al respecto.

Cuando no reciba su estado de cuenta durante los 20 días siguientes de la fecha de corte, y no haya dado instrucciones para que no se le envíe, favor de solicitarlo en su sucursal.

En el caso de avisos de modificaciones al contrato de adhesión, recuerde que, si así lo decide, tiene derecho a solicitar la cancelación de su cuenta dentro de los 30 días naturales posteriores a la notificación recibida, sin responsabilidad alguna a su cargo cubriendo, en su caso, los adeudos que se hayan generado a la fecha.

Aviso de privacidad

Ponemos a su disposición el Aviso de Privacidad en www.banorte.com en el entendido de que su información será tratada con sujeción a los fines establecidos en el referido Aviso de Privacidad.

Línea Directa para su empresa:

Ciudad de México: (55) 5140 5640 | Monterrey: (81) 8156 9640 | Guadalajara: (33) 3669 9040 | Resto del país: 800 - DIRECTA (3473282) | Visita nuestra página: www.banorte.com
 Banco Mercantil del Norte S.A. Institución de Banca Múltiple Grupo Financiero Banorte. Av. Revolución No. 3000, Colonia La Primavera C.P.54830, Municipio Monterrey
 Nuevo León. RFC BMN930209927

Consultas, Reclamaciones, y Aclaraciones

Banco Mercantil del Norte S.A. Institución de Banca Múltiple, Grupo Financiero Banorte recibe las consultas, reclamaciones o aclaraciones, a través de su **Unidad Especializada de Atención a Usuarios (UNE)**, ubicada en Av. Paseo de la Reforma 195 Piso 1, Colonia Cuauhtémoc, C.P. 06500, Alcaldía Cuauhtémoc, Ciudad de México, Correo electrónico: une@banorte.com, o al Teléfono: **800 627 2292** así como en cualquiera de sus sucursales. En el caso de no obtener una respuesta satisfactoria o en el caso de requerir consultar y/o comparar información sobre comisiones podrá acudir a la Comisión Nacional para la Protección y Defensa de los Usuarios de Servicios Financieros www.condusef.gob.mx con número telefónico de atención en la Ciudad de México **(55) 5340 0999** y desde el interior de la República el **800 999 8080**.

Referencia de Abreviaturas

ABO	Abono	COM	Comisión	EDO	Estado	O/B	Otro Banco
ATM	Cajero Automático	CONS	Consulta	LS.R	Impuesto Sobre la Renta	PZO	Plazo
BTE	Banorte	CPA	Compra	LVA	Impuesto al Valor Agregado	R.F.C	Registro Federal de Causantes
CAM	Cámara de compensación	CTA	Cuenta	INT	Interés (es)	REV	Reverso
CAP	Capital	DEP	Depósito	INTBC	Interbancaria	S.B.C	Saldo salvo Buen Cobro
CHEQ/CHQ	Cheque	DEV	Devolución	INV	Inversión	VEN	Ventanilla
CLABE	Clave Bancaria Estandarizada	DISP	Disposición/Dispersión	LIQ	Liquidación (Pago)		



Los productos anteriormente descritos se encuentran protegidos por el Instituto para la Protección del Ahorro Bancario (IPAB) hasta por un monto equivalente a 400,000 UDI por cliente, por Institución. Lo anterior de conformidad con las disposiciones legales que regulan a dicho Instituto. Vista la página www.ipab.org.mx

Línea Directa para su empresa:

Ciudad de México: (55) 5140 5640 | Monterrey: (81) 8156 9640 | Guadalajara: (33) 3669 9040 | Resto del país: 800 - DIRECTA (3473282) | Visita nuestra página: www.banorte.com
 Banco Mercantil del Norte S.A. Institución de Banca Múltiple Grupo Financiero Banorte, Av. Revolución No. 3000, Colonia La Primavera C.P.54830, Municipio Monterrey
 Nuevo Leon. RFC 81M930209927

COMPROBANTE FISCAL DIGITAL ▼

0461468003 - ENLACE GLOBAL PM C/INTERESES

Folio Fiscal: 52A885C2-C4B2-4243-BC0A-C60C0A2744A1
No de Serie del Certificado del SAT: 00001000000507237013
No de Serie del Certificado del Emisor: 00001000000504876057
Fecha y hora de certificación: 2022-07-03T01:54:57
Lugar y fecha de elaboración: 64830 2022-06-30
Forma de pago: 03-Transferencia electrónica de fondos

Sello Digital del CFDI:

cSyWvmCi1+n4tmDBL0i1nc2dUjNKR00jP56L8SOe90iHR72Wg4duw6Z0engVkrGl7ioRg5wIxAdo/KNB/hv6FqRaQ1lUghb05+drGqAYP/8IQp7ex0Zk2iuDoqWpK35dZcopYsGzijEB+Ze0HnrbikziHmqkOC7DWxWfoNyBi2SaU4KIS8sd14F8TsYq22RRt98xtjU+GUzk52FABV5c5lwrVlpq9g7s126TnMM9gMNdVfKmkQmABRZ/ve/tsoiuAQZilqU5gGUgUZEa8rjKHG4spYqEKfWDMnbJA8YySFkeXEbaSH/9v9Ebe8FMihTp1X/pReLPD3/nUTLjLtA==

Sello del SAT:

dTpdN0ls7TUzFwdsDp/4kG2BRGwBs6AITx1YPvVB+Mn110MEj9KLxMT31i4mW8xpU17GpNI2hvGh/TIKHybiS9Y8R2z7U1zkf/b8nJFpo4mxzYJd2XRuL8bnxLlicLsrXAJMkaTXvTec+c/aYnskLGSwLUZbPai9hjnt2QiSwDDAhFyrlAcyd5snWqvPwCGkDRnDyMZ2hxVESFw6mgJaZPQWtEP38kLhK/BUKVHJSEov4wWVE73PDHmGCRLP+bZMPH/oMG6cKZ9Zeko7X2bZp2eivgBrs7pSS4V9rND2ArRXZSkwNI7gdMv/SK+y4BXN2Uell6fiEYulpYASQ==

**Cadena original del complemento de certificación:**

||1.1|52A885C2-C4B2-4243-BC0A-C60C0A2744A1|2022-07-03T01:54:57|DCD090706E42||cSyWvmCi1+n4tmDBL0i1nc2dUjNKR00jP56L8SOe90iHR72Wg4duw6Z0engVkrGl7ioRg5wIxAdo/KNB/hv6FqRaQ1lUghb05+drGqAYP/8IQp7ex0Zk2iuDoqWpK35dZcopYsGzijEB+Ze0HnrbikziHmqkOC7DWxWfoNyBi2SaU4KIS8sd14F8TsYq22RRt98xtjU+GUzk52FABV5c5lwrVlpq9g7s126TnMM9gMNdVfKmkQmABRZ/ve/tsoiuAQZilqU5gGUgUZEa8rjKHG4spYqEKfWDMnbJA8YySFkeXEbaSH/9v9Ebe8FMihTp1X/pReLPD3/nUTLjLtA==|00001000000507237013||

Versión CFDI: 4.0**Importe Total:** CERO PESOS 0/100 M.N.**Unidad de Medida:** E48-Unidad de servicio**Método de Pago:** PUE-Pago en una sola exhibición**Lugar de Expedición:** 64830**Régimen Fiscal:** 601-General de Ley Personas Morales**Código Postal del Receptor:** 26170**Régimen Fiscal del Receptor:** 601-General de Ley Personas Morales**Uso del CFDI:** G03-Gastos en general

Este documento es una representación impresa de un CFDI

UNIVERSIDAD TECNOLÓGICA DEL NORTE DE COAHUILA

ORGANISMO DESCENTRALIZADO DEL GOBIERNO DEL ESTADO

CONCILIACION BANCARIA AL 30 DE JUNIO DEL 2022

BANCO MERCANTIL DEL NORTE CTA. No.1151943859 FONCYT PROYECTO III

FECHA DE EXP. DE CH.	No. CH.	CONCEPTO	LIBROS		BANCOS	
			DEBE	HABER	DEBE	HABER
		SALDOS	\$ -			\$ -
		DEPOSITOS NO REGISTRADOS				
		CARGOS NO REGISTRADOS				
		CHEQUES EN TRANSITO				
		SUMAS	\$ -	\$ -	\$ -	\$ -
		SALDO CONCILIADO		\$ -	\$ -	
		SUMAS IGUALES	\$ -	\$ -	\$ -	\$ -

HECHO POR

 L.A.E. ADRIAN E. SALOMON HERNANDEZ
 CONTABILIDAD

REVISADO POR

 L.C. EBERARDO VAZQUEZ ORTIZ
 DIR. DE ADMINISTRACION Y FINANZAS

AUTORIZADO POR

 MTRD. OSCAR FERNANDO LOPEZ ELIZONDO
 RECTOR

UNIVERSIDAD TECNOLÓGICA DEL NORTE DE COAHUILA
 CALLE CR 57 KM 18 PISO 2 DEPTO. 1

 RIO ESCONDIDO
 PIEDRAS NEGRAS COAH. C.P. 26093
 SUCURSAL: 0088 PIEDRAS NEGRAS
 TIPO DE ENVÍO: CORREO

 NO. DE CLIENTE: 09800297
 RFC: UTM980430815

 DATOS DE SUCURSAL:
 PLAZA:
 DIRECCIÓN: JIMENEZ 514 RESIDENCIAL LAS FUENTES
 TELÉFONO: 7825349

INFORMACIÓN DEL PERIODO

Periodo	Del 01/Junio/2022 al 30/Junio/2022
Fecha de corte	30/Junio/2022
Moneda	PESOS

RESUMEN INTEGRAL

Producto	No. de Cuenta	CLABE	Saldo anterior	Saldo al corte
ENLACE GLOBAL PM S/INTERESES	1151943859	072 075 01151943859 7	\$4,547.60	\$0.00
TOTAL			\$4,547.60	\$0.00

DETALLE ENLACE GLOBAL PM S/INT. ▼

Resumen del periodo	
Saldo inicial del periodo	\$ 4,547.60
+ Total de depósitos	\$ 458.20
- Total de retiros	\$ 5,000.00
+ Intereses Netos Ganados	\$ 0.00
- Total de comisiones Cobradas / Pagadas	\$ 5.00
- IVA sobre comisiones (16%)	\$ 0.80
- Intereses Cobrados / Pagados	\$ 0.00
Saldo actual	\$ 0.00
Saldo disponible al día*	\$ 452.40
Saldo Promedio	
Saldo promedio mínimo	\$ 10,000.00
En el Periodo 01 Jun al 30 Jun:	\$ 3,183.32
Días que comprende el periodo	30
Intereses devengados	
Tasa Bruta Anual	0.00%
Interés Tasa Bruta Anual	\$ 0.00
Retención de ISR	\$ 0.00
INTERESES NETOS GANADOS	\$ 0.00
Saldo no disponible al día	
Depósitos de Cheques S.B.C.	\$ 0.00
Ret. Garantía Líquida	\$ 0.00
Comisiones pendientes de aplicar	\$ 452.40
Compras no aplicadas	\$ 0.00
TOTAL	\$ 452.40
Resumen de comisiones	
Cheques girados	0
Cheques girados sin comisión	0
Cheques girados con comisión	0
Importe de la comisión	\$ 0.00
Por cheques devueltos	\$ 0.00
Otras comisiones	\$ 5.00

ENLACE GLOBAL PM S/INTERESES
 (Saldo inicial de \$4,547.60)

DEPÓSITOS	\$458.20
RETIROS	\$5,000.00
COMISIONES	\$5.00
OTROS CARGOS	\$0.80
SALDO FINAL	\$0.00

Línea Directa para su empresa:

 Ciudad de México: (55) 5140 5640 | Monterrey: (81) 8156 9640 | Guadalajara: (33) 3669 9040 | Resto del país: 800 - DIRECTA (3473282) | Visita nuestra página: www.banorte.com
 Banco Mercantil del Norte S.A. Institución de Banca Múltiple Grupo Financiero Banorte, Av. Revolución No. 3000, Colonia La Primavera C.P.64830, Municipio Monterrey
 Nuevo León, RFC: BMN930209927

DETALLE DE MOVIMIENTOS (PESOS) ▼				
Enlace Global Pm S/Intereses				
FECHA	DESCRIPCIÓN / ESTABLECIMIENTO	MONTO DEL DEPOSITO	MONTO DEL RETIRO	SALDO
31-MAY-22	SALDO ANTERIOR			4,547.60
22-JUN-22	DEPOSITO DE CUENTA PROPIA 0000220622, DE LA CUENTA 0088026519 REINTEGRO DE COMISIONES COBRA.	458.20		5,005.80
22-JUN-22	COMPRA ORDEN DE PAGO SPEI 0220622 =REFERENCIA CTA/CLABÉ: 021180063913294098, BEM SPEI BCO:021 BENEJ:JORGE NORIEGA ZENTEN (DATO NO VERIF POR ESTA INST), PAGO PUBLICACION EDICIONES JUN Y DIC 22 CVE RASTREO: 8846APR1202206221772585714 RFC: NOZJ701002193 IVA: 000000000000.00 HSBC HORA LIQ: 09:26:20		5,000.00	5.80
22-JUN-22	COMISION ORDEN DE PAGO SPEI REFERENCIA: 0220622		5.00	0.80
22-JUN-22	L.V.A. ORDEN DE PAGO SPEI REFERENCIA: 0220622		0.80	0.00

OTROS ▼	
Informe de Depósitos en efectivo (IDE) mayores a \$15,000 pesos	
Mes:	JUNIO de 2022
Excedentes de depósitos	\$ 702,462.03
Tipo de Cambio	\$ 19.9847
Resumen por cliente del ejercicio 2022	
Monto de excedente de depósitos	\$ 4,981,117.60

*Los depósitos en efectivo presentados en el presente informe son aquellos que exceden la cantidad de \$15,000 (Quince mil pesos 00/100) de forma acumulada en todas las cuentas bajo titularidad del cliente dentro de un mes calendario.

MENSAJES IMPORTANTES

ESTIMADO CLIENTE, LE INFORMAMOS QUE LAS CONSTANCIAS FISCALES DEL EJERCICIO 2021 CORRESPONDIENTES A SUS CUENTAS INVERSIONES A PLAZO, FONDOS DE INVERSION, INVERSIONES DE MESA DE DINERO Y CREDITOS HIPOTECARIOS, SE ENCUENTRAN A SU DISPOSICION PARA SU CONSULTA. PUEDE DESCARGARLOS DESDE BANCO EN LINEA, DANDO CLIC EN LA IMAGEN DE SU USUARIO DEBAJO DEL BOTON "SALIR", ELIGE LA OPCION "CONSTANCIAS DE INTERES REAL" PARA SELECCIONAR EL PERIODO, O SI LO PREFERE, SOLICITELA(S) EN CUALQUIERA DE NUESTRAS SUCURSALES. EN CASO DE DUDAS O PARA MAYOR INFORMACION, ESTAMOS A SUS ORDENES EN BANORTE DONDE UNO DE NUESTROS EJECUTIVOS CON GUSTO LO PODRA ATENDER.

Advertencia: Incumplir sus obligaciones le puede generar comisiones.
El presente estado de cuenta no es un comprobante fiscal.

La fecha de corte coincide con la fecha de terminación del periodo que se señala en el presente estado de cuenta. Las operaciones efectuadas durante los días no laborales o después de la hora de corte de fin de día serán consideradas en nuestra contabilidad como realizadas en el siguiente día hábil bancario. Usted dispone de 90 días después de la fecha de corte para objetar la información contenida en su estado de cuenta, de no hacerlo se asumirá su conformidad al respecto.

Cuando no reciba su estado de cuenta durante los 20 días siguientes de la fecha de corte, y no haya dado instrucciones para que no se le envíe, favor de solicitarlo en su sucursal.

En el caso de avisos de modificaciones al contrato de adhesión, recuerde que, si así lo decide, tiene derecho a solicitar la cancelación de su cuenta dentro de los 30 días naturales posteriores a la notificación recibida, sin responsabilidad alguna a su cargo cubriendo, en su caso, los adeudos que se hayan generado a la fecha.

Aviso de privacidad

Ponemos a su disposición el Aviso de Privacidad en www.banorte.com en el entendido de que su información será tratada con sujeción a los fines establecidos en el referido Aviso de Privacidad.

Línea Directa para su empresa:

Ciudad de México: (55) 5140 5640 | Monterrey: (81) 8156 9640 | Guadalajara: (33) 3669 9040 | Resto del país: 800 - DIRECTA (3473282) | Visita nuestra página: www.banorte.com
Banco Mercantil del Norte S.A. Institución de Banca Múltiple Grupo Financiero Banorte, Av. Revolución No. 3000, Colonia La Primavera C.P.64830, Municipio Monterrey
Nuevo Leon, RFC: BMMN930209927

Consultas, Reclamaciones, y Aclaraciones

Banco Mercantil del Norte S.A. Institución de Banca Múltiple, Grupo Financiero Banorte recibe las consultas, reclamaciones o aclaraciones, a través de su **Unidad Especializada de Atención a Usuarios (UNE)**, ubicada en Av. Paseo de la Reforma 195 Piso 1, Colonia Cuauhtémoc, C.P. 06500, Alcaldía Cuauhtémoc, Ciudad de México, Correo electrónico: une@banorte.com, o al Teléfono: **800 627 2292** así como en cualquiera de sus sucursales. En el caso de no obtener una respuesta satisfactoria o en el caso de requerir consultar y/o comparar información sobre comisiones podrá acudir a la Comisión Nacional para la Protección y Defensa de los Usuarios de Servicios Financieros www.condusef.gob.mx con número telefónico de atención en la Ciudad de México (55) 5340 0999 y desde el interior de la República el **800 999 8080**.

Referencia de Abreviaturas

ABO	Abono	COM	Comisión	EDO	Estado	O/B	Otro Banco
ATM	Cajero Automático	CONS	Consulta	I.S.R	Impuesto Sobre la Renta	PZO	Plazo
BTE	Banorte	CPA	Compra	LVA	Impuesto al Valor Agregado	R.F.C	Registro Federal de Causantes
CAM	Cámara de compensación	CTA	Cuenta	INT	Interés (es)	REV	Reverso
CAP	Capital	DEP	Depósito	INTBC	Interbancaria	S.B.C	Saldo salvo Buen Cobro
CHEQ/CHQ	Cheque	DEV	Devolución	INV	Inversión	VEN	Ventanilla
CLABE	Clave Bancaria Estandarizada	DISP	Disposición/Dispersión	LIQ	Liquidación (Pago)		



Los productos anteriormente descritos se encuentran protegidos por el Instituto para la Protección del Ahorro Bancario (IPAB) hasta por un monto equivalente a 400,000 UDI por cliente, por Institución. Lo anterior de conformidad con las disposiciones legales que regulan a dicho Instituto. Vista la página www.ipab.org.mx

Línea Directa para su empresa:

Ciudad de México: (55) 5140 5640 | Monterrey: (81) 8156 9640 | Guadalajara: (33) 3669 9040 | Resto del país: 800 - DIRECTA (3473282) | Visita nuestra página: www.banorte.com
 Banco Mercantil del Norte S.A. Institución de Banca Múltiple Grupo Financiero Banorte, Av. Revolución No. 3000, Colonia La Primavera C.P.64830, Municipio Monterrey
 Nuevo León, RFC: BMN930209927

COMPROBANTE FISCAL DIGITAL ▼

1151943859 - ENLACE GLOBAL PM S/INTERESES

Folio Fiscal: 8553A156-A6AA-443F-93DC-E63FD2488192**No de Serie del Certificado del SAT:** 00001000000507237013**No de Serie del Certificado del Emisor:** 00001000000504876057**Fecha y hora de certificación:** 2022-07-03T01:52:18**Lugar y fecha de elaboración:** 64830 2022-06-30**Forma de pago:** 03-Transferencia electrónica de fondos**Sello Digital del CFDI:**

A+vaWwU20zTDarxMBEKgYliPa/Qk1REG14yvuS3SfSmZs4PXnxMu5RFb8CJ+jgCTOTTbW2LkhAio/WBLsSt8ar3sDGImMPndh/HhkhoAl6xvb3i9A4wlhyrBk+HF3YWoVcsNCP5549Ceuide2BZW7zrC3IQXStXkAwe7KSKc1PGbPNAD4/5IQY9bMLfovOP1f0CP01rsCyVFvOQzQETVVTkzX0wAxVfepTJSEUzH5NmKyCS8BqNkSB1Zu6MLtbAcGGyJ/C9O2lvXx9VJlkzLqToLgSSJ9y1HhbxckgMaMBUQAGIPLwwofdMWeOwbXP5sCVSdLFBPllmbY+oRKzemg==

Sello del SAT:

iV2HUQ+1M+2WW0bVHPLAsqFBvc0RIQB0pJYnHYVvk3yS7d09+VzbvJz4kd245le0QLdzz3tiySrRaRAYumyGD+9EDsLUzJHq2D/gICX2ypO6lSeH5wquocT6fqwwiChxzAopm7LEHrJLahe+YGD37x0/8w4iQV1AEMvW6jcViozk5QXj9kfFujllmZu87/GaeGTonEixYVWbC3C/HfcD5FdLSe1mf8xxcvne8SpN9PC+CDLw3ujTTqiSWHyCnfjoTyNemog9xTAcFiGrHqIWMvsK4yNNxXMcgHDXCDgE9FhjnCoUySc8v77EQ05XSPb8Dh9mYR6/nAhyhraKLA==

**Cadena original del complemento de certificación:**

||1.1|8553A156-A6AA-443F-93DC-E63FD2488192|2022-07-03T01:52:18|DCD090706E42||A+vaWwU20zTDarxMBEKgYliPa/Qk1REG14yvuS3SfSmZs4PXnxMu5RFb8CJ+jgCTOTTbW2LkhAio/WBLsSt8ar3sDGImMPndh/HhkhoAl6xvb3i9A4wlhyrBk+HF3YWoVcsNCP5549Ceuide2BZW7zrC3IQXStXkAwe7KSKc1PGbPNAD4/5IQY9bMLfovOP1f0CP01rsCyVFvOQzQETVVTkzX0wAxVfepTJSEUzH5NmKyCS8BqNkSB1Zu6MLtbAcGGyJ/C9O2lvXx9VJlkzLqToLgSSJ9y1HhbxckgMaMBUQAGIPLwwofdMWeOwbXP5sCVSdLFBPllmbY+oRKzemg==|00001000000507237013||

Versión CFDI: 4.0**Importe Total:** CINCO PESOS 80/100 M.N.**Unidad de Medida:** E48-Unidad de servicio**Método de Pago:** PUE-Pago en una sola exhibición**Lugar de Expedición:** 64830**Régimen Fiscal:** 601-General de Ley Personas Morales**Código Postal del Receptor:** 26170**Régimen Fiscal del Receptor:** 601-General de Ley Personas Morales**Uso del CFDI:** G03-Gastos en general

Este documento es una representación impresa de un CFDI

Línea Directa para su empresa:

Ciudad de México: (55) 5140 5640 | Monterrey: (81) 8156 9640 | Guadalajara: (33) 3669 9040 | Resto del país: 800 - DIRECTA (3473282) | Visita nuestra página: www.banorte.com
 Banco Mercantil del Norte S.A. Institución de Banca Múltiple Grupo Financiero Banorte, Av. Revolución No. 3000, Colonia La Primavera C.P.64830, Municipio Monterrey
 Nuevo León, RFC: BMN930209927

UNIVERSIDAD TECNOLÓGICA DEL NORTE DE COAHUILA

ORGANISMO DESCENTRALIZADO DEL GOBIERNO DEL ESTADO

CONCILIACION BANCARIA AL 30 DE JUNIO DEL 2022

BANCO MERCANTIL DEL NORTE CTA. No. 1151943840 FONCYT PROYECYO IV

FECHA DE EXP. DE CH.	No. CH.	CONCEPTO	LIBROS		BANCOS	
			DEBE	HABER	DEBE	HABER
		SALDOS	\$ -			\$ -
		DEPOSITOS NO REGISTRADOS		\$ -		
		CARGOS NO REGISTRADOS				
		CHEQUES EN TRANSITO				
		SUMAS	\$ -	\$ -	\$ -	\$ -
		SALDO CONCILIADO		\$ -		
		SUMAS IGUALES	\$ -	\$ -	\$ -	\$ -

HECHO POR



L.A.E. ADRIAN E. SALOMÓN HERNÁNDEZ
CONTABILIDAD

REVISADO POR



L.C. EBERARDO YÁÑEZ ORTIZ
DIR. DE ADMINISTRACION Y FINANZAS

AUTORIZADO POR



MTRD. OSCAR FERNANDO LOPEZ ELIZONDO
RECTOR

UNIVERSIDAD TECNOLÓGICA DEL NORTE DE COAHUILA
 CALLE CR 57 KM 18 PISO 2 DEPTO. 1

 RIO ESCONDIDO
 PIEDRAS NEGRAS COAH. C.P. 26093
 SUCURSAL: 0088 PIEDRAS NEGRAS
 TIPO DE ENVÍO: CORREO

 NO. DE CLIENTE: 09800297
 RFC: UTN980430815

 DATOS DE SUCURSAL:
 PLAZA:
 DIRECCIÓN: JIMENEZ 514 RESIDENCIAL LAS FUENTES
 TELÉFONO: 7825349

INFORMACIÓN DEL PERIODO

Periodo	Del 01/Junio/2022 al 30/Junio/2022
Fecha de corte	30/Junio/2022
Moneda	PESOS

RESUMEN INTEGRAL

Producto	No. de Cuenta	CLABE	Saldo anterior	Saldo al corte
ENLACE GLOBAL PM S/INTERESES	1151943840	072 075 01151943840 3	\$1,476.80	\$0.00
TOTAL			\$1,476.80	\$0.00

DETALLE ENLACE GLOBAL PM S/INT.
Resumen del periodo

Saldo inicial del periodo	\$ 1,476.80
+ Total de depósitos	\$ 29.00
- Total de retiros	\$ 1,500.00
+ Intereses Netos Ganados	\$ 0.00
- Total de comisiones Cobradas / Pagadas	\$ 5.00
- IVA sobre comisiones (16%)	\$ 0.80
- Intereses Cobrados / Pagados	\$ 0.00
Saldo actual	\$ 0.00
Saldo disponible al día*	\$ 452.40-

Saldo Promedio

Saldo promedio mínimo	\$ 10,000.00
En el Periodo 01 Jun al 30 Jun:	\$ 590.72
Días que comprende el periodo	30

Intereses devengados

Tasa Bruta Anual	0.00%
Interés Tasa Bruta Anual	\$ 0.00
Retención de ISR	\$ 0.00

INTERESES NETOS GANADOS

\$ 0.00

Saldo no disponible al día

Depósitos de Cheques S.B.C.	\$0.00
Ret. Garantía Líquida	\$0.00
Comisiones pendientes de aplicar	\$452.40
Compras no aplicadas	\$0.00
TOTAL	\$452.40

Resumen de comisiones

Cheques girados	0
Cheques girados sin comisión	0
Cheques girados con comisión	0
Importe de la comisión	\$ 0.00
Por cheques devueltos	\$ 0.00
Otras comisiones	\$ 5.00

ENLACE GLOBAL PM S/INTERESES
 (Saldo inicial de \$1,476.80)

DEPOSITOS	\$29.00
RETIROS	\$1,500.00
COMISIONES	\$5.00
OTROS CARGOS	\$0.80
SALDO FINAL	\$0.00

Línea Directa para su empresa:

 Ciudad de México: (55) 5140 5640 | Monterrey: (81) 8156 9640 | Guadalajara: (33) 3669 9040 | Resto del país: 800 - DIRECTA (3473282) | Visita nuestra página: www.banorte.com
 Banco Mercantil del Norte S.A. Institución de Banca Múltiple Grupo Financiero Banorte, Av. Revolución No. 3000, Colonia La Primavera C.P.64830, Municipio Monterrey
 Nuevo León. RFC: BMRN030709927

DETALLE DE MOVIMIENTOS (PESOS) ▼				
Enlace Global Pm S/Intereses				
FECHA	DESCRIPCIÓN / ESTABLECIMIENTO	MONTO DEL DEPOSITO	MONTO DEL RETIRO	SALDO
31-MAY-22	SALDO ANTERIOR			1,476.80
13-JUN-22	DEPOSITO DE CUENTA PROPIA 0000130622, DE LA CUENTA 0088026519 REPOSICION COMISIONES FONCYTIV	29.00		1,505.80
13-JUN-22	COMPRA ORDEN DE PAGO SPEI 0130622 --REFERENCIA CTA/CLABE: 012180015442472021, BEM SPEI BCO-012 BENEF-ISABEL CAROLINA IGLESIAS ALARCO (DATO NO VERIF POR ESTA INST), APOYO FONCYT IV BIG DATA CVE RASTREO: 8846APR1202206131760658187 RFC: IEAI021024KW2 IVA: 000000000000.00 BBVA BANCOMER HORA LIQ: 16:48:36		1,500.00	5.80
13-JUN-22	COMISION ORDEN DE PAGO SPEI REFERENCIA: 0130622		5.00	0.80
13-JUN-22	L.V.A. ORDEN DE PAGO SPEI REFERENCIA: 0130622		0.80	0.00

OTROS ▼	
Informe de Depósitos en efectivo (IDE) mayores a \$15,000 pesos	
Mes:	JUNIO de 2022
Excedentes de depósitos	\$ 702,462.03
Tipo de Cambio	\$ 19.9847
Resumen por cliente del ejercicio 2022	
Monto de excedente de depósitos	\$ 4,981,117.60

*Los depósitos en efectivo presentados en el presente informe son aquellos que exceden la cantidad de \$15,000 (Quince mil pesos 00/100) de forma acumulada en todas las cuentas bajo titularidad del cliente dentro de un mes calendario.

MENSAJES IMPORTANTES

ESTIMADO CLIENTE, LE INFORMAMOS QUE LAS CONSTANCIAS FISCALES DEL EJERCICIO 2021 CORRESPONDIENTES A SUS CUENTAS INVERSIONES A PLAZO, FONDOS DE INVERSION, INVERSIONES DE MESA DE DINERO Y CREDITOS HIPOTECARIOS, SE ENCUENTRAN A SU DISPOSICION PARA SU CONSULTA. PUEDE DESCARGARLOS DESDE BANCO EN LINEA, DANDO CLIC EN LA IMAGEN DE SU USUARIO DEBAJO DEL BOTON "SALIR", ELIGE LA OPCION "CONSTANCIAS DE INTERES REAL" PARA SELECCIONAR EL PERIODO, O SI LO PREFERE, SOLICITELA(S) EN CUALQUIERA DE NUESTRAS SUCURSALES. EN CASO DE DUDAS O PARA MAYOR INFORMACION, ESTAMOS A SUS ORDENES EN BANORTE DONDE UNO DE NUESTROS EJECUTIVOS CON GUSTO LO PODRA ATENDER.

Advertencia: Incumplir sus obligaciones le puede generar comisiones.
El presente estado de cuenta no es un comprobante fiscal.

La fecha de corte coincide con la fecha de terminación del periodo que se señala en el presente estado de cuenta. Las operaciones efectuadas durante los días no laborales o después de la hora de corte de fin de día serán consideradas en nuestra contabilidad como realizadas en el siguiente día hábil bancario. Usted dispone de 90 días después de la fecha de corte para objetar la información contenida en su estado de cuenta, de no hacerlo se asumirá su conformidad al respecto.

Cuando no reciba su estado de cuenta durante los 20 días siguientes de la fecha de corte, y no haya dado instrucciones para que no se le envíe, favor de solicitarlo en su sucursal.

En el caso de avisos de modificaciones al contrato de adhesión, recuerde que, si así lo decide, tiene derecho a solicitar la cancelación de su cuenta dentro de los 30 días naturales posteriores a la notificación recibida, sin responsabilidad alguna a su cargo cubriendo, en su caso, los adeudos que se hayan generado a la fecha.

Aviso de privacidad

Ponemos a su disposición el Aviso de Privacidad en www.banorte.com en el entendido de que su información será tratada con sujeción a los fines establecidos en el referido Aviso de Privacidad.

Línea Directa para su empresa:

Ciudad de México: (55) 5140 5640 | Monterrey: (81) 8156 9640 | Guadalajara: (33) 3669 9040 | Resto del país: 800 - DIRECTA (3473282) | Visita nuestra página: www.banorte.com
Banco Mercantil del Norte S.A. Institución de Banca Múltiple Grupo Financiero Banorte, Av. Revolución No. 3000, Colonia La Primavera C.P.64830, Municipio Monterrey
Nuevo León. RFC BAN930209927

Consultas, Reclamaciones, y Aclaraciones

Banco Mercantil del Norte S.A. Institución de Banca Múltiple, Grupo Financiero Banorte recibe las consultas, reclamaciones o aclaraciones, a través de su Unidad Especializada de Atención a Usuarios (UNE), ubicada en Av. Paseo de la Reforma 195 Piso 1, Colonia Cuauhtémoc, C.P. 06500, Alcaldía Cuauhtémoc, Ciudad de México, Correo electrónico: une@banorte.com, o al Teléfono: 800 627 2292 así como en cualquiera de sus sucursales. En el caso de no obtener una respuesta satisfactoria o en el caso de requerir consultar y/o comparar información sobre comisiones podrá acudir a la Comisión Nacional para la Protección y Defensa de los Usuarios de Servicios Financieros www.condusef.gob.mx con número telefónico de atención en la Ciudad de México (55) 5340 0999 y desde el interior de la República el 800 999 8080.

Referencia de Abreviaturas

ABO	Abono	COM	Comisión	EDO	Estado	O/B	Otro Banco
ATM	Cajero Automático	CONS	Consulta	LS.R	Impuesto Sobre la Renta	PZO	Plazo
BTE	Banorte	CPA	Compra	LVA	Impuesto al Valor Agregado	R.F.C	Registro Federal de Causantes
CAM	Cámara de compensación	CTA	Cuenta	INT	Interés (es)	REV	Reverso
CAP	Capital	DEP	Depósito	INTBC	Interbancaria	S.B.C	Saldo salvo Buen Cobro
CHEQ/CHQ	Cheque	DEV	Devolución	INV	Inversión	VEN	Ventanilla
CLABE	Clave Bancaria Estandarizada	DISP	Disposición/Dispersión	LIQ	Liquidación (Pago)		



Los productos anteriormente descritos se encuentran protegidos por el Instituto para la Protección del Ahorro Bancario (IPAB) hasta por un monto equivalente a 400,000 UDI por cliente, por Institución. Lo anterior de conformidad con las disposiciones legales que regulan a dicho Instituto. Vista la página www.ipab.org.mx

Línea Directa para su empresa:

Ciudad de México: (55) 5140 5640 | Monterrey: (81) 8156 9640 | Guadalajara: (33) 3669 9040 | Resto del país: 800 - DIRECTA (3473282) | Visita nuestra página: www.banorte.com
 Banco Mercantil del Norte S.A. Institución de Banca Múltiple Grupo Financiero Banorte, Av. Revolución No. 3000, Colonia La Primavera C.P.64830, Municipio Monterrey
 Nuevo Leon. RFC: BMN930209927

COMPROBANTE FISCAL DIGITAL ▼

1151943840 - ENLACE GLOBAL PM S/INTERESES

Folio Fiscal: 9F8FED62-0829-490A-A58D-D761ABDC7867
No de Serie del Certificado del SAT: 00001000000507237013
No de Serie del Certificado del Emisor: 00001000000504876057
Fecha y hora de certificación: 2022-07-03T01:53:27
Lugar y fecha de elaboración: 64830 2022-06-30
Forma de pago: 03-Transferencia electrónica de fondos

Sello Digital del CFDI:

byf9J2b8YpYdYC075B9BniiK9+cvPDTNHLyxSozued9FOM2zLjDZAzm4Wkybay3Aggze5lyYvNZx/APnah5Ns0pfCAumNV4or2A19fKjVTJ/c9Y7
 qeAo26/LbwSk12nLT+wwUb7KcOGV6wmkFaHMXOoIuuHsvX5I7Dxu46bPMfezlE9CEkNL3L0pXV6HMLa9ENYDJOW/stZpfdaoqcmn27sDFE
 KrpAGTYg8DLdx+rySqQmSyl9Ys5aYIVDmyNNxwH+9jpJVBnNWuY++d0JZIYMCJchs1A+VWhMDjY166a55DziBNySjLqWASDbS6qxcek2ff2JjU0R
 bT/zSpHA==

Sello del SAT:

dAD+fyq8DYF7RV94/jHGbrVjkHTSadhFeUcd/7Yo1dUDVoQMnYMD13EpX1mOnl8NPa2qVw6cck6/LIS6e7V8bgawom6GND4JNF1QncmvPJ
 3tAkMmTpfIFPuGISAbkvbutnLpHX034ZzjsBpk9PoaC6mgqbrHBpvpXcfy/ptAngbk0ZSJoZ17sPR+nKBUSWE11wqlerRisGvLkZ/qYeXHNIX4
 +v85sAyEJptha5PvKxhV5a9EXcyNgAaHWQIZuubbAmCTZX8QJFOSE1HhkJA2tiEdJy0Yy/waLLK0NHFPK0fEm2o+t/zRwk2DB5SEWob7mz1
 CwISuZhypDHlaA==

**Cadena original del complemento de certificación:**

||1.1|9F8FED62-0829-490A-A58D-D761ABDC7867|2022-07-
 03T01:53:27|DCD090706E42||byf9J2b8YpYdYC075B9BniiK9+cvPDTNHLyxSozued9FOM2zLjDZAzm4Wkybay3Agg
 ze5lyYvNZx/APnah5Ns0pfCAumNV4or2A19fKjVTJ/c9Y7qeAo26/LbwSk12nLT+wwUb7KcOGV6wmkFaHMXOoIuu
 HsvX5I7Dxu46bPMfezlE9CEkNL3L0pXV6HMLa9ENYDJOW/stZpfdaoqcmn27sDFEKrpAGTYg8DLdx+rySqQmSyl9Y
 s5aYIVDmyNNxwH+9jpJVBnNWuY++d0JZIYMCJchs1A+VWhMDjY166a55DziBNySjLqWASDbS6qxcek2ff2JjU0R
 bT/zSpHA==|00001000000507237013||

Versión CFDI: 4.0**Importe Total:** CINCO PESOS 80/100 M.N.**Unidad de Medida:** E48-Unidad de servicio**Método de Pago:** PUE-Pago en una sola exhibición**Lugar de Expedición:** 64830**Régimen Fiscal:** 601-General de Ley Personas Morales**Código Postal del Receptor:** 26170**Régimen Fiscal del Receptor:** 601-General de Ley Personas Morales**Uso del CFDI:** G03-Gastos en general

Este documento es una representación impresa de un CFDI

Línea Directa para su empresa:

Ciudad de México: (55) 5140 5640 | Monterrey: (81) 8156 9640 | Guadalajara: (33) 3669 9040 | Resto del país: 800 - DIRECTA (3473282) | Visita nuestra página: www.banorte.com
 Banco Mexantel del Norte S.A. Institución de Banca Múltiple Grupo Financiero Banorte, Av. Revolución No. 3000, Colonia La Primavera C.P.64830, Municipio Monterrey
 Nuevo León, RFC BANN930209927

UNIVERSIDAD TECNOLÓGICA DEL NORTE DE COAHUILA

ORGANISMO DESCENTRALIZADO DEL GOBIERNO DEL ESTADO

CONCILIACION BANCARIA AL 31 DE JULIO DEL 2022

BANCO MERCANTIL DEL NORTE CTA. No. 1164868439 FEDERAL 2022

FECHA DE EXP. DE CH.	No. CH.	CONCEPTO	LIBROS		BANCOS	
			DEBE	HABER	DEBE	HABER
		SALDOS	\$ 5,758,303.81			\$ 5,758,303.81
		<u>DEPOSITOS NO REGISTRADOS</u>				
		<u>CARGOS NO REGISTRADOS</u>				
		<u>CHEQUES EN TRANSITO</u>				
SUMAS			\$ 5,758,303.81	\$ -	\$ -	\$ 5,758,303.81
SALDO CONCILIADO				\$ 5,758,303.81	\$ 5,758,303.81	
SUMAS IGUALES			\$ 5,758,303.81	\$ 5,758,303.81	\$ 5,758,303.81	\$ 5,758,303.81

HECHO POR

 L.A.E. ADRIAN E. SALOMÓN HERNÁNDEZ
 CONTABILIDAD

REVISADO POR

 L.C. EBERARDO VÁZQUEZ ORTIZ
 DIR. DE ADMINISTRACIÓN Y FINANZAS

AUTORIZADO POR

 MTRD. OSCAR FERNANDO LÓPEZ ELIZONDO
 RECTOR

UNIVERSIDAD TECNOLÓGICA DEL NORTE DE COAHUILA
 CARRETERA CARRETERA 57 KM 18 SN PISO 0 DEPTO. 0

 PIEDRAS NEGRAS CENTRO
 PIEDRAS NEGRAS COAH. C.P. 26000
 SUCURSAL: 0088 PIEDRAS NEGRAS
 TIPO DE ENVÍO: CORREO

 NO. DE CLIENTE: 09800297
 RFC: UTM980430815

 DATOS DE SUCURSAL:
 PLAZA: 9066 PLAZA PIEDRAS NEGRAS
 DIRECCIÓN: JIMENEZ 514 RESIDENCIAL LAS FUENTES
 TELÉFONO: 7825349

INFORMACIÓN DEL PERIODO

Periodo	Del 01/Julio/2022 al 31/Julio/2022
Fecha de corte	31/Julio/2022
Moneda	PESOS

RESUMEN INTEGRAL

Producto	No. de Cuenta	CLABE	Saldo anterior	Saldo al corte
ENLACE GLOBAL PM S/INTERESES	1164868439	072 075 01164868439 3	\$4,678,518.03	\$5,758,303.81
TOTAL			\$4,678,518.03	\$5,758,303.81

DETALLE ENLACE GLOBAL PM S/INT. ▼
Resumen del periodo

Saldo inicial del periodo	\$ 4,678,518.03
+ Total de depósitos	\$ 2,976,766.33
- Total de retiros	\$ 1,896,934.15
+ Intereses Netos Ganados	\$ 0.00
- Total de comisiones Cobradas / Pagadas	\$ 40.00
- IVA sobre comisiones (16%)	\$ 6.40
- Intereses Cobrados / Pagados	\$ 0.00
Saldo actual	\$ 5,758,303.81
Saldo disponible al día*	\$ 5,758,303.81

Saldo Promedio

Saldo promedio mínimo	\$ 0.00
En el Periodo 01 Jul al 31 Jul:	\$ 5,048,583.95
Días que comprende el periodo	31

Intereses devengados

Tasa Bruta Anual	0.00%
Interés Tasa Bruta Anual	\$ 0.00
Retención de ISR	\$ 0.00

INTERESES NETOS GANADOS \$ 0.00

Saldo no disponible al día

Depósitos de Cheques S.B.C.	\$ 0.00
Ret. Garantía Líquida	\$ 0.00
Comisiones pendientes de aplicar	\$ 0.00
Compras no aplicadas	\$ 0.00
TOTAL	\$ 0.00

Resumen de comisiones

Cheques girados	0
Cheques girados sin comisión	0
Cheques girados con comisión	0
Importe de la comisión	\$ 0.00
Por cheques devueltos	\$ 0.00
Otras comisiones	\$ 40.00

ENLACE GLOBAL PM S/INTERESES

(Saldo inicial de \$4,678,518.03)



DEPÓSITOS	\$2,976,766.33
RETIROS	\$1,896,934.15
COMISIONES	\$40.00
OTROS CARGOS	\$6.40
SALDO FINAL	\$5,758,303.81

Línea Directa para su empresa:

 Ciudad de México: (55) 5140 5640 | Monterrey: (81) 8156 9640 | Guadalajara: (33) 3669 9040 | Resto del país: 800 - DIRECTA (3473282) | Visita nuestra página: www.banorte.com
 Banco Mercantil del Norte S.A. Institución de Banca Múltiple Grupo Financiero Banorte, Av. Revolución No. 3000, Colonia La Primavera C.P.54830, Municipio Monterrey
 Nuevo León, RFC: BMMN930209127

DETALLE DE MOVIMIENTOS (PESOS) ▼				
Enlace Global Pm S/Intereses				
FECHA	DESCRIPCIÓN / ESTABLECIMIENTO	MONTO DEL DEPOSITO	MONTO DEL RETIRO	SALDO
30-JUN-22	SALDO ANTERIOR			4,678,518.03
05-JUL-22	COMPRA ORDEN DE PAGO SPEI 0050722 =REFERENCIA CTA/CLABE: 044075193048164987, BEM SPEI BCO:044 BENEF:CLAUDIA GARCIA HERNANDE (DATO NO VERIF POR ESTA INST), PAGO DE LA FACTURA B7098 CVE RASTREO: 8846APR1202207051792979029 RFC: GAHC840707JVS IVA: 000000000000.00 SCOTIABANK HORA LIQ: 12:57:45		30,972.00	4,647,546.03
05-JUL-22	COMISION ORDEN DE PAGO SPEI REFERENCIA: 0050722		5.00	4,647,541.03
05-JUL-22	I.V.A. ORDEN DE PAGO SPEI REFERENCIA: 0050722		0.80	4,647,540.23
05-JUL-22	CARGO POR PAGO CONCENTRACION BEM COMISION FEDERA 0000000000013559908065712207130003800411 AL RFC CSS160330CP7 RAS 88462186097988088924 FAC 088924		380,041.00	4,267,499.23
05-JUL-22	COMPRA ORDEN DE PAGO SPEI 0050722 =REFERENCIA CTA/CLABE: 012063015273381916, BEM SPEI BCO:012 BENEF:EDGAR ALAN DE HOYOS FLORE (DATO NO VERIF POR ESTA INST), PAGO DE LA FACTURA 99B4 CVE RASTREO: 8846APR2202207051793258477 RFC: HOF950823V92 IVA: 000000000000.00 BBVA BANCOMER HORA LIQ: 15:29:30		37,218.60	4,230,280.63
05-JUL-22	COMISION ORDEN DE PAGO SPEI REFERENCIA: 0050722		5.00	4,230,275.63
05-JUL-22	I.V.A. ORDEN DE PAGO SPEI REFERENCIA: 0050722		0.80	4,230,274.83
08-JUL-22	TRASPASO A CUENTA DE TERCEROS 0000080722 IVA:00000000.00, A LA CUENTA: 1033589483 PAGO DE LA FACTURA 222722 AL R.F.C. LWA170517QP6		38,280.00	4,191,994.83
11-JUL-22	COMPRA ORDEN DE PAGO SPEI 0110722 =REFERENCIA CTA/CLABE: 021068040584238311, BEM SPEI BCO:021 BENEF:CARLOS JOEL FLORES SOTEL (DATO NO VERIF POR ESTA INST), PAGO DE LA FACTURA T1699 CVE RASTREO: 8846APR120220711800350190 RFC: FOSCB40411TZA IVA: 000000000000.00 HSBC HORA LIQ: 13:22:02		1,858.32	4,190,136.51
11-JUL-22	COMISION ORDEN DE PAGO SPEI REFERENCIA: 0110722		5.00	4,190,131.51
11-JUL-22	I.V.A. ORDEN DE PAGO SPEI REFERENCIA: 0110722		0.80	4,190,130.71
11-JUL-22	COMPRA ORDEN DE PAGO SPEI 0110722 =REFERENCIA CTA/CLABE: 021068040584238311, BEM SPEI BCO:021 BENEF:CARLOS JOEL FLORES SOTEL (DATO NO VERIF POR ESTA INST), PAGO DE LA FACTURA T1652 CVE RASTREO: 8846APR220220711800356263 RFC: FOSCB40411TZA IVA: 000000000000.00 HSBC HORA LIQ: 13:25:51		27,724.05	4,162,406.66
11-JUL-22	COMISION ORDEN DE PAGO SPEI REFERENCIA: 0110722		5.00	4,162,401.66
11-JUL-22	I.V.A. ORDEN DE PAGO SPEI REFERENCIA: 0110722		0.80	4,162,400.86
11-JUL-22	COMPRA ORDEN DE PAGO SPEI 0110722 =REFERENCIA CTA/CLABE: 021068040584238311, BEM SPEI BCO:021 BENEF:CARLOS JOEL FLORES SOTEL (DATO NO VERIF POR ESTA INST), PAGO DE LA FACTURA T1698 CVE RASTREO: 8846APR220220711800365048 RFC: FOSCB40411TZA IVA: 000000000000.00 HSBC HORA LIQ: 13:31:10		5,358.04	4,157,042.82
11-JUL-22	COMISION ORDEN DE PAGO SPEI REFERENCIA: 0110722		5.00	4,157,037.82
11-JUL-22	I.V.A. ORDEN DE PAGO SPEI REFERENCIA: 0110722		0.80	4,157,037.02
12-JUL-22	DEPOSITO DE CUENTA DE TERCEROS 0000037754 DE LA CUENTA 1173288477 Pago de la solicitud 37754	487.33		4,157,524.35
12-JUL-22	COMPRA ORDEN DE PAGO SPEI 0120722 =REFERENCIA CTA/CLABE: 012068004762370020, BEM SPEI BCO:012 BENEF:GERARDO CARLOS CAMPOS PERE (DATO NO VERIF POR ESTA INST), PAGO DE LA FACTURA GCCP 7 CVE RASTREO: 8846APR2202207121801868392 RFC: CAPG741112SN3 IVA: 000000000000.00 BBVA BANCOMER HORA LIQ: 16:37:32		226,596.49	3,930,927.86
12-JUL-22	COMISION ORDEN DE PAGO SPEI REFERENCIA: 0120722		5.00	3,930,922.86
12-JUL-22	I.V.A. ORDEN DE PAGO SPEI REFERENCIA: 0120722		0.80	3,930,922.06
12-JUL-22	COMPRA ORDEN DE PAGO SPEI 0120722 =REFERENCIA CTA/CLABE: 002068701332192598, BEM SPEI BCO:002 BENEF:JOSE LUIS RIOS ZAMOR (DATO NO VERIF POR ESTA INST), PAGO DE LA FACTURA 135 CVE RASTREO: 8846APR1202207121801877885 RFC: RIZL910427QW1 IVA: 000000000000.00 BANAMEX HORA LIQ: 16:43:51		150,716.25	3,780,205.81
12-JUL-22	COMISION ORDEN DE PAGO SPEI REFERENCIA: 0120722		5.00	3,780,200.81
12-JUL-22	I.V.A. ORDEN DE PAGO SPEI REFERENCIA: 0120722		0.80	3,780,200.01
14-JUL-22	TRASPASO A CUENTA PROPIA 0014072022 IVA:00000000.00, A LA CUENTA 0326637409 PAGO ISR FEDERAL JUNIO 2022 AL R.F.C. UTN980430815		370,471.48	3,409,728.53
14-JUL-22	TRASPASO A CUENTA PROPIA 0014072022 IVA:00000000.00, A LA CUENTA 0326637409 pago imss federal junio 2022 AL R.F.C. UTN980430815		493,108.92	2,916,619.61
15-JUL-22	DEPOSITO DE CUENTA DE TERCEROS 0000040436 DE LA CUENTA 1173288477 Pago de la solicitud 40436	2,976,279.00		5,892,898.61

Línea Directa para su empresa:

Ciudad de México: (55) 5140 5640 | Monterrey: (81) 8156 9640 | Guadalajara: (33) 3669 9040 | Resto del país: 800 - DIRECTA (3473282) | Visita nuestra página: www.banorte.com
 Banco Mercantil del Norte S.A. Institución de Banca Múltiple Grupo Financiero Banorte, Av. Revolución No. 3000, Colonia La Primavera C.P.64830, Municipio Monterrey
 Nuevo Leon. RFC BMMN536309927

DETALLE DE MOVIMIENTOS (PESOS) (CONTINUACIÓN) ▼

Enlace Global Pm S/Intereses

FECHA	DESCRIPCIÓN / ESTABLECIMIENTO	MONTO DEL DEPOSITO	MONTO DEL RETIRO	SALDO
15-JUL-22	COMPRA ORDEN DE PAGO SPEI 0150722 =REFERENCIA CTA/CLABE: 042180016003234460, BEM SPEI BCO:042 BENEF:CONSEJO DE ACREDITACION CAECA (DATO NO VERIF POR ESTA INST), PAGO DE LA ORDEN 0215 DE 2022 CVE RASTRED: 8846CAP4202207151807322407 RFC: CAC130426N83 IVA: 00000000000.00 MIFEL HORA LIQ: 15:31:05		134,589.00	5,758,309.61
15-JUL-22	COMISION ORDEN DE PAGO SPEI REFERENCIA: 0150722		5.00	5,758,304.61
15-JUL-22	I.V.A. ORDEN DE PAGO SPEI REFERENCIA: 0150722		0.80	5,758,303.81

OTROS ▼

Informe de Depósitos en efectivo (IDE) mayores a \$15,000 pesos

Mes:	JULIO de 2022
Excedentes de depósitos	\$ 355,476.13
Tipo de Cambio	\$ 20.5120
Resumen por cliente del ejercicio 2022	
Monto de excedente de depósitos	\$ 5,336,593.73

*Los depósitos en efectivo presentados en el presente informe son aquellos que exceden la cantidad de \$15,000 (Quince mil pesos 00/100) de forma acumulada en todas las cuentas bajo titularidad del cliente dentro de un mes calendario.

MENSAJES IMPORTANTES

ESTIMADO CLIENTE, LE INFORMAMOS QUE LAS CONSTANCIAS FISCALES DEL EJERCICIO 2021 CORRESPONDIENTES A SUS CUENTAS INVERSIONES A PLAZO, FONDOS DE INVERSION, INVERSIONES DE MESA DE DINERO Y CREDITOS HIPOTECARIOS, SE ENCUENTRAN A SU DISPOSICION PARA SU CONSULTA. PUEDE DESCARGARLOS DESDE BANCO EN LINEA, DANDO CLIC EN LA IMGEN DE SU USUARIO DEBAJO DEL BOTON "SALIR", ELIGE LA OPCION "CONSTANCIAS DE INTERES REAL" PARA SELECCIONAR EL PERIODO, O SI LO PREFERE, SOLICITELA(S) EN CUALQUIERA DE NUESTRAS SUCURSALES. EN CASO DE DUDAS O PARA MAYOR INFORMACION, ESTAMOS A SUS ORDENES EN BANORTE DONDE UNO DE NUESTROS EJECUTIVOS CON GUSTO LO PODRA ATENDER.

Advertencia: Incumplir sus obligaciones le puede generar comisiones.
El presente estado de cuenta no es un comprobante fiscal.

La fecha de corte coincide con la fecha de terminación del periodo que se señala en el presente estado de cuenta. Las operaciones efectuadas durante los días no laborales o después de la hora de corte de fin de día serán consideradas en nuestra contabilidad como realizadas en el siguiente día hábil bancario. Usted dispone de 90 días después de la fecha de corte para objetar la información contenida en su estado de cuenta, de no hacerlo se asumirá su conformidad al respecto.

Cuando no reciba su estado de cuenta durante los 20 días siguientes de la fecha de corte, y no haya dado instrucciones para que no se le envíe, favor de solicitarlo en su sucursal.

En el caso de avisos de modificaciones al contrato de adhesión, recuerde que, si así lo decide, tiene derecho a solicitar la cancelación de su cuenta dentro de los 30 días naturales posteriores a la notificación recibida, sin responsabilidad alguna a su cargo cubriendo, en su caso, los adeudos que se hayan generado a la fecha.

Aviso de privacidad

Ponemos a su disposición el Aviso de Privacidad en www.banorte.com en el entendido de que su información será tratada con sujeción a los fines establecidos en el referido Aviso de Privacidad.

Consultas, Reclamaciones, y Aclaraciones

Banco Mercantil del Norte S.A. Institución de Banca Múltiple, Grupo Financiero Banorte recibe las consultas, reclamaciones o aclaraciones, a través de su Unidad Especializada de Atención a Usuarios (UNE), ubicada en Av. Paseo de la Reforma 195 Piso 1, Colonia Cuauhtémoc, C.P. 06500, Alcaldía Cuauhtémoc, Ciudad de México, Correo electrónico: une@banorte.com, o al Teléfono: 800 627 2292 así como en cualquiera de sus sucursales. En el caso de no obtener una respuesta satisfactoria o en el caso de requerir consultar y/o comparar información sobre comisiones podrá acudir a la Comisión Nacional para la Protección y Defensa de los Usuarios de Servicios Financieros www.condusef.gob.mx con número telefónico de atención en la Ciudad de México (55) 5340 0999 y desde el interior de la República el 800 999 8080.

Línea Directa para su empresa:

Ciudad de México: (55) 5140 5640 | Monterrey: (81) 8156 9640 | Guadalajara: (33) 3669 9040 | Resto del país: 800 - DIRECTA (3473282) | Visita nuestra página: www.banorte.com
Banco Mercantil del Norte S.A. Institución de Banca Múltiple Grupo Financiero Banorte, Av. Revolución No. 3000, Colonia La Primavera C.P.54830, Municipio Monterrey
Nuevo León. RFC: 8339931209927

Referencia de Abreviaturas

ABO	Abono	COM	Comisión	EDO	Estado	O/B	Otro Banco
ATM	Cajero Automático	CONS	Consulta	L.S.R	Impuesto Sobre la Renta	PZO	Plazo
BTE	Banorte	CPA	Compra	LVA	Impuesto al Valor Agregado	R.F.C	Registro Federal de Causantes
CAM	Cámara de compensación	CTA	Cuenta	INT	Interés (es)	REV	Reverso
CAP	Capital	DEP	Depósito	INTBC	Interbancaria	S.B.C	Saldo salvo Buen Cobro
CHEQ/CHQ	Cheque	DEV	Devolución	INV	Inversión	VEN	Ventanilla
CLABE	Clave Bancaria Estandarizada	DISP	Disposición/Dispersión	LIQ	Liquidación (Pago)		



Los productos anteriormente descritos se encuentran protegidos por el Instituto para la Protección del Ahorro Bancario (IPAB) hasta por un monto equivalente a 400,000 UDI por cliente, por institución. Lo anterior de conformidad con las disposiciones legales que regulan a dicho Instituto. Vista la página www.ipab.org.mx

COMPROBANTE FISCAL DIGITAL
1164868439 - ENLACE GLOBAL PM S/INTERESES
Folio Fiscal: A5284894-9A3D-4EEA-A466-4890FB1BBB0C

No de Serie del Certificado del SAT: 00001000000507237013

No de Serie del Certificado del Emisor: 00001000000504876057

Fecha y hora de certificación: 2022-08-01T15:43:17

Lugar y fecha de elaboración: 64830 2022-07-31

Forma de pago: 03-Transferencia electrónica de fondos

Sello Digital del CFDI:

RxvpkXrGlnGZ5kjQcJj9zP0RxxjuSrpXGwWNh6fh+VbGU2xsZwrAJkKrlr2C6YynTJwn+3i7O1/NlgqDFF8GYJuqvaVklKq/1Yy9KZSPADpJlgRjdjVfj+Ut8BFVqc2wMkKivmYJ7iiGyD9T1J31ewDxAjyr9s/FG8fvvxUYI7O1fPHN3WecYj0yqgblUXXKoz9q67TgFdPcRNOsdfgmS10tJhTMSPHL5dYDus62NSY/LnonaQK6g1KGY6u4b/zCt1XogheGvlBGwaVJqQB05Rv2saN0td9oT+QjBwvUZy6XVsLX082k76DdrCiLammjWvLSlnrHDmS+fxZh0pchVbg==

Sello del SAT:

CK6LAcCvSBndm9Nvkz30go/60U1EVMkwsmeErkJBpxg/gQsRIU2bUjZyqQznYqDpx05CIsV89yUGFcPSAr/JUMUJlr9r/rGyHef3xXQpy+EgP04j5BuiBNn8p5VnOqGA1Xg8Rwhf9s0ZowTjbgHB8bdMke80UOQ4zuddFEGnlCgA0VMzV+m3GfGwAb48W5/ZZ9Oo3w50GBeQufcoMsPIdjgPMYlubb7h3s/f3NxCoMCbbyRspWHxyzRIMRYDbuexAezty8zKqzWYyHw+PMAYYHT2Ts4/faBvcW7UC3LkQz151Z/qONTsenNctoAOTKtlblge dzVt6Kl/XsiPSMZQ==

Cadena original del complemento de certificación:

||1.1|A5284894-9A3D-4EEA-A466-4890FB1BBB0C|2022-08-01T15:43:17|DCD090706E42||RxvpkXrGlnGZ5kjQcJj9zP0RxxjuSrpXGwWNh6fh+VbGU2xsZwrAJkKrlr2C6YynTJwn+3i7O1/NlgqDFF8GYJuqvaVklKq/1Yy9KZSPADpJlgRjdjVfj+Ut8BFVqc2wMkKivmYJ7iiGyD9T1J31ewDxAjyr9s/FG8fvvxUYI7O1fPHN3WecYj0yqgblUXXKoz9q67TgFdPcRNOsdfgmS10tJhTMSPHL5dYDus62NSY/LnonaQK6g1KGY6u4b/zCt1XogheGvlBGwaVJqQB05Rv2saN0td9oT+QjBwvUZy6XVsLX082k76DdrCiLammjWvLSlnrHDmS+fxZh0pchVbg==|00001000000507237013||

Versión CFDI: 4.0

Importe Total: CUARENTA Y SEIS PESOS 40/100 M.N.

Unidad de Medida: E48-Unidad de servicio

Método de Pago: PUE-Pago en una sola exhibición

Lugar de Expedición: 64830

Régimen Fiscal: 601-General de Ley Personas Morales

Código Postal del Receptor: 26170

Régimen Fiscal del Receptor: 601-General de Ley Personas Morales

Uso del CFDI: G03-Gastos en general

Este documento es una representación impresa de un CFDI

Línea Directa para su empresa:

Ciudad de México: (55) 5140 5640 | Monterrey: (81) 8156 9640 | Guadalajara: (33) 3669 9040 | Resto del país: 800 - DIRECTA (3473282) | Visita nuestra página: www.banorte.com
 Banco Mercantil del Norte S.A. Institución de Banca Múltiple Grupo Financiero Banorte, Av. Revolución No. 3000, Colonia La Primavera C. P. 54830, Municipio Monterrey
 Nuevo León: RFC: BMN930209927

UNIVERSIDAD TECNOLÓGICA DEL NORTE DE COAHUILA

ORGANISMO DESCENTRALIZADO DEL GOBIERNO DEL ESTADO

CONCILIACION BANCARIA AL 31 DE JULIO DEL 2022

BANCO MERCANTIL DEL NORTE CTA. No. 1164868420 ESTATAL 2022

FECHA DE EXP. DE CK.	No. CH.	CONCEPTO	LIBROS		BANCOS	
			DEBE	HABER	DEBE	HABER
		SALDOS	\$ 7,044,622.47			\$ 7,044,622.47
		<u>DEPOSITOS NO REGISTRADOS</u>				
		<u>CARGOS NO REGISTRADOS</u>				
		<u>CHEQUES EN TRANSITO</u>				
SUMAS			\$ 7,044,622.47	\$ -	\$ -	\$ 7,044,622.47
SALDO CONCILIADO				\$ 7,044,622.47	\$ 7,044,622.47	
SUMAS IGUALES			\$ 7,044,622.47	\$ 7,044,622.47	\$ 7,044,622.47	\$ 7,044,622.47

HECHO POR



L.A.E. ADRIAN E. SALMON HERNANDEZ
CONTABILIDAD

REVISADO POR



L.C. EBERARDO VAZQUEZ ORTIZ
DIR. DE ADMINISTRACION Y FINANZAS

AUTORIZADO POR



MTRO. OSCAR FERNANDO LOPEZ ELIZONDO
RECTOR

UNIVERSIDAD TECNOLÓGICA DEL NORTE DE COAHUILA
 CARRETERA CARRETERA 57 KM 18 SN PISO 0 DEPTO. 0

 PIEDRAS NEGRAS CENTRO
 PIEDRAS NEGRAS COAH. C.P. 26000
 SUCURSAL: 0088 PIEDRAS NEGRAS
 TIPO DE ENVÍO: CORREO

 NO. DE CUENTE: 09800297
 RFC: U7N980430815

 DATOS DE SUCURSAL:
 PLAZA: 9866 PLAZA PIEDRAS NEGRAS
 DIRECCIÓN: JIMÉNEZ 514 RESIDENCIAL LAS FUENTES
 TELÉFONO: 7825349

INFORMACIÓN DEL PERIODO

Periodo	Del 01/Julio/2022 al 31/Julio/2022
Fecha de corte	31/Julio/2022
Moneda	PESOS

RESUMEN INTEGRAL

Producto	No. de Cuenta	CLABE	Saldo anterior	Saldo al corte
ENLACE GLOBAL PM S/INTERESES	1164868420	072 075 01164868420 9	\$6,457,985.47	\$7,044,622.47
TOTAL			\$6,457,985.47	\$7,044,622.47

DETALLE ENLACE GLOBAL PM S/INT. ▼

Resumen del periodo	
Saldo inicial del periodo	\$ 6,457,985.47
+ Total de depósitos	\$ 2,620,988.88
- Total de retiros	\$ 2,034,288.08
+ Intereses Netos Ganados	\$ 0.00
- Total de comisiones Cobradas / Pagadas	\$ 55.00
- IVA sobre comisiones (16%)	\$ 8.80
- Intereses Cobrados / Pagados	\$ 0.00
Saldo actual	\$ 7,044,622.47
Saldo disponible al día*	\$ 7,044,622.47

Saldo Promedio	
Saldo promedio mínimo	\$ 0.00
En el Periodo 01 Jul al 31 Jul:	\$ 6,196,576.70
Días que comprende el periodo	31

Intereses devengados	
Tasa Bruta Anual	0.00%
Interés Tasa Bruta Anual	\$ 0.00
Retención de ISR	\$ 0.00
INTERESES NETOS GANADOS	\$ 0.00

Saldo no disponible al día	
Depósitos de Cheques S.B.C.	\$ 0.00
Ret. Garantía Líquida	\$ 0.00
Comisiones pendientes de aplicar	\$ 0.00
Compras no aplicadas	\$ 0.00
TOTAL	\$ 0.00

Resumen de comisiones	
Cheques girados	0
Cheques girados sin comisión	0
Cheques girados con comisión	0
Importe de la comisión	\$ 0.00
Por cheques devueltos	\$ 0.00
Otras comisiones	\$ 55.00

ENLACE GLOBAL PM S/INTERESES

(Saldo inicial de \$6,457,985.47)



DEPÓSITOS	\$2,620,988.88
RETIROS	\$2,034,288.08
COMISIONES	\$55.00
OTROS CARGOS	\$8.80
SALDO FINAL	\$7,044,622.47

Línea Directa para su empresa:

 Ciudad de México: (55) 5140 5640 | Monterrey: (81) 8156 9640 | Guadalajara: (33) 3669 9040 | Resto del país: 800 - DIRECTA (3473282) | Visita nuestra página: www.banorte.com
 Banco Mercantil del Norte S.A. Institución de Banca Múltiple Grupo Financiero Banorte. Av. Revolución No. 3000, Colonia La Primavera C.P.64830, Municipio Monterrey
 Nuevo León. RFC: BMMN930209927

DETALLE DE MOVIMIENTOS (PESOS) ▼

Enlace Global Pm S/Intereses

FECHA	DESCRIPCIÓN / ESTABLECIMIENTO	MONTO DEL DEPOSITO	MONTO DEL RETIRO	SALDO
30-JUN-22	SALDO ANTERIOR			6,457,985.47
05-JUL-22	TRASPASO A CUENTA DE TERCEROS 0000050722 IVA:00000000.00 , A LA CUENTA: 0624207218 PAGO DE LA FACTURA FOI 102792 AL R.F.C. MPN090618058		3,261.60	6,454,723.87
11-JUL-22	CARGO POR PAGO CONCENTRACION BEM TELCEL (RADIO M 0000000000000000000000000000404251261369 AL RFC RD841003QJ4 RAS 88462192796770037478 FAC 037478		798.99	6,453,924.88
11-JUL-22	CARGO POR PAGO CONCENTRACION BEM TELCEL (RADIO M 0000000000000000000000000000404148099032 AL RFC RD841003QJ4 RAS 88462192800993037478 FAC 037478		589.00	6,453,335.88
11-JUL-22	CARGO POR PAGO CONCENTRACION BEM TELCEL (RADIO M 0000000000000000000000000000404079868566 AL RFC RD841003QJ4 RAS 88462192806566037478 FAC 037478		198.99	6,453,136.89
11-JUL-22	CARGO POR PAGO CONCENTRACION BEM TELCEL (RADIO M 0000000000000000000000000000404079866740 AL RFC RD841003QJ4 RAS 88462192812995037478 FAC 037478		348.99	6,452,787.90
11-JUL-22	CARGO POR PAGO CONCENTRACION BEM TELCEL (RADIO M 0000000000000000000000000000404254505248 AL RFC RD841003QJ4 RAS 88462192815030037478 FAC 037478		548.99	6,452,238.91
11-JUL-22	CARGO POR PAGO CONCENTRACION BEM TELCEL (RADIO M 0000000000000000000000000000404079867053 AL RFC RD841003QJ4 RAS 88462192817036037478 FAC 037478		299.00	6,451,939.91
11-JUL-22	CARGO POR PAGO CONCENTRACION BEM TELCEL (RADIO M 0000000000000000000000000000404086295103 AL RFC RD841003QJ4 RAS 88462192819052037478 FAC 037478		198.99	6,451,740.92
11-JUL-22	CARGO POR PAGO CONCENTRACION BEM TELCEL (RADIO M 0000000000000000000000000000404079866940 AL RFC RD841003QJ4 RAS 88462192819705037478 FAC 037478		198.99	6,451,541.93
11-JUL-22	CARGO POR PAGO CONCENTRACION BEM TELCEL (RADIO M 0000000000000000000000000000404079871089 AL RFC RD841003QJ4 RAS 88462192820289037478 FAC 037478		198.99	6,451,342.94
11-JUL-22	COMPRA ORDEN DE PAGO SPEI 0110722 =REFERENCIA CTA/CLABE: 021068040584238311, BEM SPEI BCO:021 BENEF:CARLOS JOEL FLORES SOTEL (DATO NO VERIF POR ESTA INST), PAGO DE LA FACTURA T1651 CVE RASTREO: 8846APR1202207111800531834 RFC: FOSCB40411TZA IVA: 000000000000.00 HSBC HORA LIQ: 15:08:41		3,780.00	6,447,562.94
11-JUL-22	COMISION ORDEN DE PAGO SPEI REFERENCIA: 0110722		5.00	6,447,557.94
11-JUL-22	I.V.A. ORDEN DE PAGO SPEI REFERENCIA: 0110722		0.80	6,447,557.14
12-JUL-22	COMPRA ORDEN DE PAGO SPEI 0120722 =REFERENCIA CTA/CLABE: 012078001188346281, BEM SPEI BCO:012 BENEF:UNIVERSIDAD TECNOLOGICA DE COAH (DATO NO VERIF POR ESTA INST), PAGO DE LA ORDEN 0267 CVE RASTREO: 8846APR1202207121801546611 RFC: UTC951215/IN2 IVA: 000000000000.00 BBVA BANCOMER HORA LIQ: 13:09:42		6,165.92	6,441,391.22
12-JUL-22	COMISION ORDEN DE PAGO SPEI REFERENCIA: 0120722		5.00	6,441,386.22
12-JUL-22	I.V.A. ORDEN DE PAGO SPEI REFERENCIA: 0120722		0.80	6,441,385.42
12-JUL-22	TRASPASO A CUENTA DE TERCEROS 0000120722 IVA:00000000.00 , A LA CUENTA: 0507530550 PAGO DE LA FACTURA 19045 AL R.F.C. COGZ700321AL7		2,230.00	6,439,155.42
12-JUL-22	TRASPASO A CUENTA DE TERCEROS 0000120722 IVA:00000000.00 , A LA CUENTA: 0209204173 PAGO DE LA FACTURA 2012 AL R.F.C. BEPM7812065Y0		1,656.00	6,437,499.42
12-JUL-22	COMPRA ORDEN DE PAGO SPEI 0120722 =REFERENCIA CTA/CLABE: 127075013152946467, BEM SPEI BCO:127 BENEF:CLAUDIA MESTA CERVANTE (DATO NO VERIF POR ESTA INST), PAGO DE LA FACTURA A 170 CVE RASTREO: 8846APR2202207121801824123 RFC: MECC7008177AD IVA: 000000000000.00 AZTECA HORA LIQ: 16:08:08		9,280.00	6,428,219.42
12-JUL-22	COMISION ORDEN DE PAGO SPEI REFERENCIA: 0120722		5.00	6,428,214.42
12-JUL-22	I.V.A. ORDEN DE PAGO SPEI REFERENCIA: 0120722		0.80	6,428,213.62
12-JUL-22	COMPRA ORDEN DE PAGO SPEI 0120722 =REFERENCIA CTA/CLABE: 021068040599060736, BEM SPEI BCO:021 BENEF:MARIA DE LOURDES RAMOS MARTINE (DATO NO VERIF POR ESTA INST), PAGO DE LA FACTURA L3925 CVE RASTREO: 8846APR2202207121801829016 RFC: RAML8406098R9 IVA: 000000000000.00 HSBC HORA LIQ: 16:11:42		4,752.52	6,423,461.10
12-JUL-22	COMISION ORDEN DE PAGO SPEI REFERENCIA: 0120722		5.00	6,423,456.10

Línea Directa para su empresa:

 Ciudad de México: (55) 5140 5640 | Monterrey: (81) 8156 9640 | Guadalajara: (33) 3669 9040 | Resto del país: 800 - DIRECTA (3473282) | Visita nuestra página: www.banorte.com

Banco Mercantil del Norte S.A. Institución de Banca Múltiple Grupo Financiero Banorte, Av. Revolución No. 3000, Colonia La Primavera C.P.64810, Municipio Monterrey

Nuevo León. RFC: BMRN30209927

DETALLE DE MOVIMIENTOS (PESOS) (CONTINUACIÓN) ▼

Enlace Global Pm S/Intereses

FECHA	DESCRIPCIÓN / ESTABLECIMIENTO	MONTO DEL DEPOSITO	MONTO DEL RETIRO	SALDO
15-JUL-22	TRASPASO A CUENTA DE TERCEROS 0000150722 IVA:00000000.00 , A LA CUENTA: 0403553035 PAGO DE LA FACTURA A21009 AL R.F.C. FLI150909379		5,702.40	5,754,248.86
15-JUL-22	TRASPASO A CUENTA PROPIA 0000150722 IVA:00000000.00 , A LA CUENTA:0326637409 TRASPASO INCIAS QNA 14 ESTATAL AL R.F.C. UTN980430815		7,991.94	5,746,256.92
15-JUL-22	COMPRA ORDEN DE PAGO SPEI 0150722 =REFERENCIA CTA/CLABE: 014075655008549366, BEM SPEI BCD:014 BENEF:LABORATORIO Y RAYOS S S (DATO NO VERIF POR ESTA INST), PAGO 2DA QUINCENA JULIO 2022 CVE RASTREO: 8846APR1202207151807624514 RFC: LRE730101998 IVA: 000000000000.00 SANTANDER HORA LIQ: 16:54:12		717.88	5,745,539.04
15-JUL-22	COMISION ORDEN DE PAGO SPEI REFERENCIA: 0150722		5.00	5,745,534.04
15-JUL-22	I.V.A. ORDEN DE PAGO SPEI REFERENCIA: 0150722		0.80	5,745,533.24
15-JUL-22	TRASPASO A CUENTA DE TERCEROS 0000150722 IVA:00000000.00 , A LA CUENTA: 0580422975 PAGO 2DA QUINCENA DE JULIO 2022 ESTATAL AL R.F.C. PGV990812DN7		1,152.00	5,744,381.24
29-JUL-22	TRASPASO A CUENTA DE TERCEROS 0000290722 IVA:00000000.00 , A LA CUENTA: 0288246963 PAGO PENSION A. 2DA QUINCENA JULIO 2022 AL R.F.C. CDW791216UY0		1,686.17	5,742,695.07
29-JUL-22	COMPRA ORDEN DE PAGO SPEI 0290722 =REFERENCIA CTA/CLABE: 012060014443702442, BEM SPEI BCD:012 BENEF:MYRIAM YUDYTT MONTELDONGO LOPE (DATO NO VERIF POR ESTA INST), PAGO PENSION A 2DA QUINCENA JULIO 2022 CVE RASTREO: 8846CAP3202207291825018908 RFC: MOLM820209GZ5 IVA: 000000000000.00 BBVA BANCOMER HORA LIQ: 07:50:48		5,670.95	5,737,024.12
29-JUL-22	COMISION ORDEN DE PAGO SPEI REFERENCIA: 0290722		5.00	5,737,019.12
29-JUL-22	I.V.A. ORDEN DE PAGO SPEI REFERENCIA: 0290722		0.80	5,737,018.32
29-JUL-22	COMPRA ORDEN DE PAGO SPEI 0290722 =REFERENCIA CTA/CLABE: 012075027933017962, BEM SPEI BCD:012 BENEF:MAGDALENA GONZALEZ DE LA CRU (DATO NO VERIF POR ESTA INST), PAGO PENSION A 2DA QUINCENA JULIO 2022 CVE RASTREO: 8846CAP1202207291825018909 RFC: GDCM710802 IVA: 000000000000.00 BBVA BANCOMER HORA LIQ: 07:50:48		2,884.49	5,734,133.83
29-JUL-22	COMISION ORDEN DE PAGO SPEI REFERENCIA: 0290722		5.00	5,734,128.83
29-JUL-22	I.V.A. ORDEN DE PAGO SPEI REFERENCIA: 0290722		0.80	5,734,128.03
29-JUL-22	DEPOSITO DE CUENTA DE TERCEROS 0000038892 DE LA CUENTA 0829105089 Pago de la solicitud 38892	1,310,494.44		7,044,622.47

OTROS ▼

Informe de Depósitos en efectivo (IDE) mayores a \$15,000 pesos

Mes:	JULIO de 2022
Excedentes de depósitos	\$ 355,476.13
Tipo de Cambio	\$ 20:5120
Resumen por cliente del ejercicio 2022	
Monto de excedente de depósitos	\$ 5,336,593.73

*Los depósitos en efectivo presentados en el presente informe son aquellos que exceden la cantidad de \$15,000 (Quince mil pesos 00/100) de forma acumulada en todas las cuentas bajo titularidad del cliente dentro de un mes calendario.

MENSAJES IMPORTANTES

ESTIMADO CLIENTE, LE INFORMAMOS QUE LAS CONSTANCIAS FISCALES DEL EJERCICIO 2021 CORRESPONDIENTES A SUS CUENTAS INVERSIONES A PLAZO, FONDOS DE INVERSION, INVERSIONES DE MESA DE DINERO Y CREDITOS HIPOTECARIOS, SE ENCUENTRAN A SU DISPOSICION PARA SU CONSULTA. PUEDE DESCARGARLOS DESDE BANCO EN LINEA, DANDO CLIC EN LA IMAGEN DE SU USUARIO DEBAJO DEL BOTON "SALIR", ELIGE LA OPCION "CONSTANCIAS DE INTERES REAL" PARA SELECCIONAR EL PERIODO, O SI LO PREFERIERE, SOLICITELA(S) EN CUALQUIERA DE NUESTRAS SUCURSALES. EN CASO DE DUDAS O PARA MAYOR INFORMACION, ESTAMOS A SUS ORDENES EN BANORTE DONDE UNO DE NUESTROS EJECUTIVOS CON GUSTO LO PODRA ATENDER.

Advertencia: Incumplir sus obligaciones le puede generar comisiones.

El presente estado de cuenta no es un comprobante fiscal.

La fecha de corte coincide con la fecha de terminación del periodo que se señala en el presente estado de cuenta. Las operaciones efectuadas durante los días no laborales o después de la hora de corte de fin de día serán consideradas en nuestra contabilidad como realizadas en el siguiente día hábil bancario. Usted dispone de 90 días después de la fecha de corte para objetar la información contenida en su estado de cuenta, de no hacerlo se asumirá su conformidad al respecto.

Línea Directa para su empresa:

Ciudad de México: (55) 5140 5640 | Monterrey: (81) 8156 9640 | Guadalajara: (33) 3669 9040 | Resto del país: 800 - DIRECTA (3473282) | Visita nuestra página: www.banorte.com
 Banco Mercantil del Norte S.A. Institución de Banca Múltiple Grupo Financiero Banorte, Av. Revolución No. 3000, Colonia La Primavera C.P.64830, Municipio Monterrey
 Nuevo León. RFC BMMN930209027

Cuando no reciba su estado de cuenta durante los 20 días siguientes de la fecha de corte, y no haya dado instrucciones para que no se le envíe, favor de solicitarlo en su sucursal.

En el caso de avisos de modificaciones al contrato de adhesión, recuerde que, si así lo decide, tiene derecho a solicitar la cancelación de su cuenta dentro de los 30 días naturales posteriores a la notificación recibida, sin responsabilidad alguna a su cargo cubriendo, en su caso, los adeudos que se hayan generado a la fecha.

Aviso de privacidad

Ponemos a su disposición el Aviso de Privacidad en www.banorte.com en el entendido de que su información será tratada con sujeción a los fines establecidos en el referido Aviso de Privacidad.

Consultas, Reclamaciones, y Aclaraciones

Banco Mercantil del Norte S.A. Institución de Banca Múltiple, Grupo Financiero Banorte recibe las consultas, reclamaciones o aclaraciones, a través de su Unidad Especializada de Atención a Usuarios (UNE), ubicada en Av. Paseo de la Reforma 195 Piso 1, Colonia Cuauhtémoc, C.P. 06500, Alcaldía Cuauhtémoc, Ciudad de México, Correo electrónico: une@banorte.com, o al Teléfono: **800 627 2292** así como en cualquiera de sus sucursales. En el caso de no obtener una respuesta satisfactoria o en el caso de requerir consultar y/o comparar información sobre comisiones podrá acudir a la Comisión Nacional para la Protección y Defensa de los Usuarios de Servicios Financieros www.condusef.gob.mx con número telefónico de atención en la Ciudad de México (55) **5340 0999** y desde el interior de la República el **800 999 8080**.

Referencia de Abreviaturas

ABO	Abono	COM	Comisión	EDO	Estado	O/B	Otro Banco
ATM	Cajero Automático	CONS	Consulta	LS.R	Impuesto Sobre la Renta	PZO	Plazo
BTE	Banorte	CPA	Compra	LVA	Impuesto al Valor Agregado	R.F.C	Registro Federal de Causantes
CAM	Cámara de compensación	CTA	Cuenta	INT	Interés (es)	REV	Reverso
CAP	Capital	DEP	Depósito	INTBC	Interbancaria	S.B.C	Saldo salvo Buen Cobro
CHEQ/CHQ	Cheque	DEV	Devolución	INV	Inversión	VEN	Ventanilla
CLABE	Clave Bancaria Estandarizada	DISP	Disposición/Dispersion	LIQ	Liquidación (Pago)		



Los productos anteriormente descritos se encuentran protegidos por el Instituto para la Protección del Ahorro Bancario (IPAB) hasta por un monto equivalente a 400,000 UDI por cliente, por Institución. Lo anterior de conformidad con las disposiciones legales que regulan a dicho Instituto. Vista la página www.ipab.org.mx

Línea Directa para su empresa:

Ciudad de México: (55) 5140 5640 | Monterrey: (81) 8156 9640 | Guadalajara: (33) 3669 9040 | Resto del país: 800 - DIRECTA (3473282) | Visita nuestra página: www.banorte.com
 Banco Mercantil del Norte S.A. Institución de Banca Múltiple Grupo Financiero Banorte, Av. Revolución No. 3000, Colonia La Primavera C.P.64830, Municipio Monterrey
 Nuevo León. RFC: BMMN930209927

COMPROBANTE FISCAL DIGITAL ▼

1164868420 - ENLACE GLOBAL PM S/INTERESES

Folio Fiscal: 899B8279-C3D9-47AF-9EF8-8AF03BAD7426
No de Serie del Certificado del SAT: 00001000000507237013
No de Serie del Certificado del Emisor: 00001000000504876057
Fecha y hora de certificación: 2022-08-01T15:43:33
Lugar y fecha de elaboración: 64830 2022-07-31
Forma de pago: 03-Transferencia electrónica de fondos

Sello Digital del CFDI:

ngmvvjPgjquel5CdbLVVBdTvGf/OkELRVfJu2PgK9yJ6LWBHR8hceGLV7KITgdfgxiC+zc6Y0/V6oHjACqxquuEXpEzN036NFlvx30Na6FVFiBC0CnLDaUBXps3sPHWEVfeOsrI/YzCCwBBkuKqyobcNUMC/+9lmb+T3cyvv5wfd+Bw7iE4SQ0k0zDZDycks/AzIb9lJRpQMg3Sb568U86JScsnajwKGQzJD5IBPLESCK1TPD55ca5+f0EJJxtzwlQ9Sg4LMjHkno5/DM5Z+/s6hG18tiSbMvjrKrNF3pCkioFAh0SzSe2IdASSgFKAnOliwd3pRKcBTxp9PaTU9Wg==

Sello del SAT:

cBMkhtHSmudOXoi9RCRpd0y7LKHsNszYMheV80dLfbU1iYsvZi57IsJncELimJGXZuOPkKfDvxCmNikZTDwiUno57Q5MbhhUik0qk/sICIM17ALjsQMdmeiU/SxosU4wiPp+jWESjEZF4LJ1HTJuQt2nNh+M0bThAbx3+5jo+Zyu98cXEVoyPKdunbK3cDBHSMosowl3ziGbw0A+yCwZ92apFSowueu6Bs1PqoEvGpfK6JOrkdLxKblkYwcpFdzU0xHbQBmrA0Hm9Fe6dwP8CI9ZLX3YO5aqRSECFGkoqk6BtsbGpEGecviYq4Ypk7ol8CJqsM MX+fAz+jG+Aj7yG==

**Cadena original del complemento de certificación:**

||1.1|899B8279-C3D9-47AF-9EF8-8AF03BAD7426|2022-08-01T15:43:33|DCD090706E42||ngmvvjPgjquel5CdbLVVBdTvGf/OkELRVfJu2PgK9yJ6LWBHR8hceGLV7KITgdfgxiC+zc6Y0/V6oHjACqxquuEXpEzN036NFlvx30Na6FVFiBC0CnLDaUBXps3sPHWEVfeOsrI/YzCCwBBkuKqyobcNUMC/+9lmb+T3cyvv5wfd+Bw7iE4SQ0k0zDZDycks/AzIb9lJRpQMg3Sb568U86JScsnajwKGQzJD5IBPLESCK1TPD55ca5+f0EJJxtzwlQ9Sg4LMjHkno5/DM5Z+/s6hG18tiSbMvjrKrNF3pCkioFAh0SzSe2IdASSgFKAnOliwd3pRKcBTxp9PaTU9Wg==|[00001000000507237013]|

Versión CFDI: 4.0**Importe Total:** SESENTA Y TRES PESOS 80/100 M.N.**Unidad de Medida:** E48-Unidad de servicio**Método de Pago:** PUE-Pago en una sola exhibición**Lugar de Expedición:** 64830**Régimen Fiscal:** 601-General de Ley Personas Morales**Código Postal del Receptor:** 26170**Régimen Fiscal del Receptor:** 601-General de Ley Personas Morales**Uso del CFDI:** G03-Gastos en general

Este documento es una representación impresa de un CFDI

Línea Directa para su empresa:

Ciudad de México: (55) 5140 5640 | Monterrey: (81) 8156 9640 | Guadalajara: (33) 3669 9040 | Resto del país: 800 - DIRECTA (3473282) | Visita nuestra página: www.banorte.com
 Banco Mercantil del Norte S.A. Institución de Banca Múltiple Grupo Financiero Banorte, Av. Revolución No. 3000, Colonia La Primavera C.P. 64830, Municipio Monterrey, Nuevo León. RFC BMMV30209927

UNIVERSIDAD TECNOLÓGICA DEL NORTE DE COAHUILA

ORGANISMO DESCENTRALIZADO DEL GOBIERNO DEL ESTADO
CONCILIACION BANCARIA AL 31 DE JULIO DEL 2022
 BANCO MERCANTIL DEL NORTE CTA. No. 0088-02651-9 PROPIO

FECHA DE EXP. DE CH.	No. CH.	CONCEPTO	LIBROS		BANCOS	
			DEBE	HABER	DEBE	HABER
		SALDOS	\$ 13,229,470.13			\$ 13,229,470.13
		<u>DEPOSITOS NO REGISTRADOS</u>				
		<u>CARGOS NO REGISTRADOS</u>				
		<u>CHEQUES EN TRANSITO</u>				
		SUMAS	\$ 13,229,470.13	\$ -	\$ -	\$ 13,229,470.13
		SALDO CONCILIADO		\$ 13,229,470.13	\$ 13,229,470.13	
		SUMAS IGUALES	\$ 13,229,470.13	\$ 13,229,470.13	\$ 13,229,470.13	\$ 13,229,470.13

HECHO POR

 L.A.E. ADRIAN E. SALOMON HERNANDEZ
 CONTABILIDAD

REVISADO POR

 L.C. EBERARDO VAZQUEZ ORTIZ
 DIR. DE ADMINISTRACION Y FINANZAS

AUTORIZADO POR

 MTRD. OSCAR FERNANDO LOPEZ ELIZONDO
 RECTOR

UNIVERSIDAD TECNOLÓGICA DEL NORTE DE COAHUILA
 CARRETERA CARRETERA 57 KM 18 SN PISO 0 DEPTO. 0

 PIEDRAS NEGRAS CENTRO
 PIEDRAS NEGRAS COAH. C.P. 26000
 SUCURSAL: 0088 PIEDRAS NEGRAS
 TIPO DE ENVÍO: RETENIDO

 NO. DE CLIENTE: 09800297
 RFC: UTN980430815

 DATOS DE SUCURSAL:
 PLAZA: 9866 PLAZA PIEDRAS NEGRAS
 DIRECCIÓN: JIMÉNEZ 514 RESIDENCIAL LAS FUENTES
 TELÉFONO: 7825349

INFORMACIÓN DEL PERIODO

Periodo	Del 01/Julio/2022 al 31/Julio/2022
Fecha de corte	31/Julio/2022
Moneda	PESOS

RESUMEN INTEGRAL

Producto	No. de Cuenta	CLABE	Saldo anterior	Saldo al corte
ENLACE GLOBAL PM S/INTERESES	0088026519	072 075 0088026519 6	\$13,526,516.79	\$13,229,470.13
TOTAL			\$13,526,516.79	\$13,229,470.13

DETALLE ENLACE GLOBAL PM S/INT. ▼

Resumen del periodo	
Saldo inicial del periodo	\$ 13,526,516.79
+ Total de depósitos	\$ 681,540.61
- Total de retiros	\$ 972,313.73
+ Intereses Netos Ganados	\$ 0.00
- Total de comisiones Cobradas / Pagadas	\$ 5,408.00
- IVA sobre comisiones (16%)	\$ 865.54
- Intereses Cobrados / Pagados	\$ 0.00
Saldo actual	\$ 13,229,470.13
Saldo disponible al día*	\$ 13,229,470.13

Saldo Promedio	
Saldo promedio mínimo	\$ 10,000.00
En el Periodo 01 Jul al 31 Jul:	\$ 13,518,188.46
Días que comprende el periodo	31

Intereses devengados	
Tasa Bruta Anual	0.00%
Interés Tasa Bruta Anual	\$ 0.00
Retención de ISR	\$ 0.00
INTERESES NETOS GANADOS	\$ 0.00

Saldo no disponible al día	
Depósitos de Cheques S.B.C.	\$0.00
Ret. Garantía Líquida	\$0.00
Comisiones pendientes de aplicar	\$0.00
Compras no aplicadas	\$0.00
TOTAL	\$0.00

Resumen de comisiones	
Cheques girados	0
Cheques girados sin comisión	0
Cheques girados con comisión	0
Importe de la comisión	\$ 0.00
Por cheques devueltos	\$ 0.00
Otras comisiones	\$ 5,408.00

 ENLACE GLOBAL PM S/INTERESES
 (Saldo inicial de \$13,526,516.79)

DEPÓSITOS	\$681,540.61
RETIROS	\$972,313.73
COMISIONES	\$5,408.00
OTROS CARGOS	\$865.54
SALDO FINAL	\$13,229,470.13

Línea Directa para su empresa:

 Ciudad de México: (55) 5140 5640 | Monterrey: (81) 8156 9640 | Guadalajara: (33) 3669 9040 | Resto del país: 800 - DIRECTA (3473282) | Visita nuestra página: www.banorte.com
 Banco Mercantil del Norte S.A. Institución de Banca Múltiple Grupo Financiero Banorte, Av. Revolución No. 3000, Colonia La Primavera C.P.64830, Municipio Monterrey
 Nuevo Laredo. RFC BMMY30209927

DETALLE DE MOVIMIENTOS (PESOS) ▼				
Enlace Global Pm S/Intereses				
FECHA	DESCRIPCIÓN / ESTABLECIMIENTO	MONTO DEL DEPOSITO	MONTO DEL RETIRO	SALDO
30-JUN-22	SALDO ANTERIOR			13,526,516.79
01-JUL-22	UNIV TEC DEL NTE COA 07014827C	980.00		13,527,496.79
01-JUL-22	COMISION 07014827C		15.19	13,527,481.60
01-JUL-22	IVA COMISION 07014827C		2.43	13,527,479.17
01-JUL-22	UNIV TEC DEL NTE COA 07014827D	27,933.00		13,555,412.17
01-JUL-22	COMISION 07014827D		265.43	13,555,146.74
01-JUL-22	IVA COMISION 07014827D		42.46	13,555,104.28
01-JUL-22	UTNC 08587680C	5,615.00		13,560,719.28
01-JUL-22	COMISION 08587680C		106.70	13,560,612.58
01-JUL-22	IVA COMISION 08587680C		17.07	13,560,595.51
01-JUL-22	UTNC 08587680D	48,530.00		13,609,125.51
01-JUL-22	COMISION 08587680D		752.32	13,608,373.19
01-JUL-22	IVA COMISION 08587680D		120.47	13,608,252.72
01-JUL-22	TRASPASO 0000220701, DE LA CUENTA: 0482607634 Sobrante fernando Alvarado 28 junio 2022	68.65		13,608,321.37
01-JUL-22	COMPRA ORDEN DE PAGO SPEI 0010722 =REFERENCIA CTA/CLABE: 002180700680313445, BEM SPEI BCO:002 BENEF-ALEJANDRO ALVOR ZAMOR (DATO NO VERIF POR ESTA INST), PAGO DE TRAJE MASCOTA INSTITUCIONAL CVE RASTREO: 8846APR1202207011786950132 RFC: A0ZA731124JL4 IVA: 000000000000.00 BANAMEX HORA LIQ: 13:44:24		8,462.20	13,599,859.17
01-JUL-22	COMISION ORDEN DE PAGO SPEI REFERENCIA: 0010722		5.00	13,599,854.17
01-JUL-22	L.V.A. ORDEN DE PAGO SPEI REFERENCIA: 0010722		0.80	13,599,853.37
01-JUL-22	TRASPASO A CUENTA DE TERCEROS 0000010722 IVA:00000000.00, A LA CUENTA: 0257708131 COMISION JUITEPEC CUERNAVACA MORELOS 03-05 JUL2022 AL R.F.C. RIMG861226M35		16,934.08	13,582,919.29
01-JUL-22	TRASPASO A CUENTA DE TERCEROS 0000010722 IVA:00000000.00, A LA CUENTA: 0856601587 COMISION JUITEPEC CUERNAVACA MORELOS 03-05 JUL2022 AL R.F.C. LUAR791019L57		6,778.64	13,576,140.65
01-JUL-22	CONCENTRACION DE PAGOS PAGO GLOBAL 003214 CH/CGO NUESTRO	29,350.00		13,605,490.65
01-JUL-22	CONCENTRACION DE PAGOS PAGO GLOBAL 003214 EFECTIVO	261,150.00		13,866,640.65
01-JUL-22	CARGO POR COMISION CEP EMPRESA NO.003214 CARGO DIARIO		780.50	13,865,860.15
01-JUL-22	CARGO POR IVA CEP EMPRESA NO.003214 CARGO DIARIO		124.88	13,865,735.27
04-JUL-22	UNIV TEC DEL NTE COA 07014827C	2,380.00		13,868,115.27
04-JUL-22	COMISION 07014827C		36.89	13,868,078.38
04-JUL-22	IVA COMISION 07014827C		5.91	13,868,072.47
04-JUL-22	UNIV TEC DEL NTE COA 07014827D	14,883.00		13,882,955.47
04-JUL-22	COMISION 07014827D		141.41	13,882,814.06
04-JUL-22	IVA COMISION 07014827D		22.59	13,882,791.47
04-JUL-22	UTNC 08587680C	11,330.00		13,894,121.47
04-JUL-22	COMISION 08587680C		215.28	13,893,906.19
04-JUL-22	IVA COMISION 08587680C		34.45	13,893,871.74
04-JUL-22	UTNC 08587680D	78,250.00		13,972,121.74
04-JUL-22	COMISION 08587680D		1,213.02	13,970,908.72
04-JUL-22	IVA COMISION 08587680D		194.24	13,970,714.48
04-JUL-22	CONCENTRACION DE PAGOS PAGO GLOBAL 003214 EFECTIVO	5,970.00		13,976,684.48
04-JUL-22	CARGO POR COMISION CEP EMPRESA NO.003214 CARGO DIARIO		21.00	13,976,663.48
04-JUL-22	CARGO POR IVA CEP EMPRESA NO.003214 CARGO DIARIO		3.36	13,976,660.12
05-JUL-22	UTNC 08587680C	1,700.00		13,978,360.12
05-JUL-22	COMISION 08587680C		32.30	13,978,327.82
05-JUL-22	IVA COMISION 08587680C		5.17	13,978,322.65
05-JUL-22	UTNC 08587680D	8,290.00		13,986,612.65
05-JUL-22	COMISION 08587680D		128.51	13,986,484.14
05-JUL-22	IVA COMISION 08587680D		20.57	13,986,463.57
05-JUL-22	UNIV TEC DEL NTE COA 07014827C	512.00		13,986,975.57
05-JUL-22	COMISION 07014827C		7.94	13,986,967.63
05-JUL-22	IVA COMISION 07014827C		1.27	13,986,966.36
05-JUL-22	UNIV TEC DEL NTE COA 07014827D	18,065.00		14,005,031.36
05-JUL-22	COMISION 07014827D		171.64	14,004,859.72
05-JUL-22	IVA COMISION 07014827D		27.46	14,004,832.26

Línea Directa para su empresa:

 Ciudad de México: (55) 5140 5640 | Monterrey: (81) 8156 9640 | Guadalajara: (33) 3669 9040 | Resto del país: 800 - DIRECTA (3473262) | Visita nuestra página: www.banorte.com

Banco Mercantil del Norte S.A. Institución de Banca Múltiple Grupo Financiero Banorte, Av. Revolución No. 3000, Colonia La Primavera C.P. 64830, Municipio Monterrey

Nuevo León. RFC BMMN30209927

DETALLE DE MOVIMIENTOS (PESOS) (CONTINUACIÓN) ▼

Enlace Global Pm S/Intereses

FECHA	DESCRIPCIÓN / ESTABLECIMIENTO	MONTO DEL DEPOSITO	MONTO DEL RETIRO	SALDO
05-JUL-22	COMPRA ORDEN DE PAGO SPEI 0050722 =REFERENCIA CTA/CLABE: 036075500214960260, BEM SPEI BCD-036 BENEF:JOSE DANIEL VILLARREAL AGUIRR (DATO NO VERIF POR ESTA INST), PAGO DE LA FACTURA 5380 CVE RASTREO: 8846APR1202207051793204202 RFC: VIAD7207031P7 IVA: 00000000000.00 INBURSA HORA LIQ: 14:59:15		10,031.68	13,994,800.58
05-JUL-22	COMISION ORDEN DE PAGO SPEI REFERENCIA: 0050722		5.00	13,994,795.58
05-JUL-22	I.V.A. ORDEN DE PAGO SPEI REFERENCIA: 0050722		0.80	13,994,794.78
05-JUL-22	COMPRA ORDEN DE PAGO SPEI 0507722 =REFERENCIA CTA/CLABE: 062075113910147625, BEM SPEI BCD-062 BENEF:MASTER RADIODIFUSION SA DE C (DATO NO VERIF POR ESTA INST), PAGO DE LA FACTURA FCRE 259 CVE RASTREO: 8846APR2202207051793273888 RFC: MRA151120LGO IVA: 00000000000.00 AFIRME HORA LIQ: 15:38:32		10,800.00	13,983,994.78
05-JUL-22	COMISION ORDEN DE PAGO SPEI REFERENCIA: 0507722		5.00	13,983,989.78
05-JUL-22	I.V.A. ORDEN DE PAGO SPEI REFERENCIA: 0507722		0.80	13,983,988.98
05-JUL-22	CONCENTRACION DE PAGOS PAGO GLOBAL 003214 CH/CGO NUESTRO	1,400.00		13,985,388.98
05-JUL-22	CONCENTRACION DE PAGOS PAGO GLOBAL 003214 EFECTIVO	9,395.00		13,994,783.98
05-JUL-22	CARGO POR COMISION CEP EMPRESA NO.003214 CARGO DIARIO		31.50	13,994,752.48
05-JUL-22	CARGO POR IVA CEP EMPRESA NO.003214 CARGO DIARIO		5.04	13,994,747.44
05-JUL-22	RENTA MENSUAL 08587680		500.00	13,994,247.44
05-JUL-22	I.V.A. COMISION 08587680		80.00	13,994,167.44
06-JUL-22	UNIV TEC DEL NTE COA 07014827D	1,590.00		13,995,757.44
06-JUL-22	COMISION 07014827D		15.11	13,995,742.33
06-JUL-22	IVA COMISION 07014827D		2.42	13,995,739.91
06-JUL-22	COM.TFA PAGARE MIN. 07014827D		1.50	13,995,738.41
06-JUL-22	IVA COM.TFA PAG.MIN. 07014827D		0.24	13,995,738.17
06-JUL-22	UTNC 08587680C	1,190.00		13,996,928.17
06-JUL-22	COMISION 08587680C		22.61	13,996,905.56
06-JUL-22	IVA COMISION 08587680C		3.62	13,996,901.94
06-JUL-22	UTNC 08587680D	1,190.00		13,998,091.94
06-JUL-22	COMISION 08587680D		18.45	13,998,073.49
06-JUL-22	IVA COMISION 08587680D		2.96	13,998,070.53
06-JUL-22	DEFEECTIVO	6,952.00		14,005,022.53
06-JUL-22	DEFEECTIVO	11,770.00		14,016,792.53
06-JUL-22	DEFEECTIVO	4,378.00		14,021,170.53
06-JUL-22	TRASPASO A CUENTA DE TERCEROS 000060722 IVA:00000000.00 , A LA CUENTA: 0856601617 COMISION SALTILLO 07-08 JULIO 2022 AL R.F.C. DIGD771221U50		3,951.00	14,017,219.53
06-JUL-22	CONCENTRACION DE PAGOS PAGO GLOBAL 003214 EFECTIVO	9,850.00		14,027,069.53
06-JUL-22	CARGO POR COMISION CEP EMPRESA NO.003214 CARGO DIARIO		31.50	14,027,038.03
06-JUL-22	CARGO POR IVA CEP EMPRESA NO.003214 CARGO DIARIO		5.04	14,027,032.99
07-JUL-22	UNIV TEC DEL NTE COA 07014827D	3,768.00		14,030,800.99
07-JUL-22	COMISION 07014827D		35.82	14,030,765.17
07-JUL-22	IVA COMISION 07014827D		5.74	14,030,759.43
07-JUL-22	COM.TFA PAGARE MIN. 07014827D		3.75	14,030,755.68
07-JUL-22	IVA COM.TFA PAG.MIN. 07014827D		0.60	14,030,755.08
07-JUL-22	UTNC 08587680C	700.00		14,031,455.08
07-JUL-22	COMISION 08587680C		13.30	14,031,441.78
07-JUL-22	IVA COMISION 08587680C		2.13	14,031,439.65
07-JUL-22	UTNC 08587680D	4,310.00		14,035,749.65
07-JUL-22	COMISION 08587680D		66.81	14,035,682.84
07-JUL-22	IVA COMISION 08587680D		10.70	14,035,672.14
07-JUL-22	TRASPASO A CUENTA DE TERCEROS 0000070722 IVA:00000000.00 , A LA CUENTA: 0639511058 COMISION SALTILLO. 07-08 DE JULIO 2022 AL R.F.C. CUTH7307101H0		5,950.00	14,029,722.14
07-JUL-22	DEFEECTIVO	3,454.00		14,033,176.14
07-JUL-22	TRASPASO 0000220707 , DE LA CUENTA: 1021751821 Juan Valenzuela	843.95		14,034,020.09
07-JUL-22	TRASPASO A CUENTA DE TERCEROS 0000070722 IVA:00000000.00 , A LA CUENTA: 0088014073 PAGO DE ORDEN DE REP. 178433 AL R.F.C. MBR720208UT8		3,220.65	14,030,799.44
07-JUL-22	TRASPASO 0000220707 , DE LA CUENTA: 0856601587 Rosendo devolución	442.00		14,031,241.44
07-JUL-22	TRASPASO 0000220707 , DE LA CUENTA: 0856601587 Devolucion rosendo	73.00		14,031,314.44

Línea Directa para su empresa:

 Ciudad de México: (55) 5140 5640 | Monterrey: (81) 8156 9640 | Guadalajara: (33) 3669 9040 | Resto del país: 800 - DIRECTA (3473282) | Visita nuestra página: www.banorte.com

Banco Mexicano del Norte S.A. Institución de Banca Múltiple Grupo Financiero Banorte, Av. Revolución No. 3000, Colonia La Primavera C.P.54830, Municipio Monterrey

Nuevo León. RFC: BAN930209927

DETALLE DE MOVIMIENTOS (PESOS) (CONTINUACIÓN) ▼

Enlace Global Pm S/Intereses

FECHA	DESCRIPCIÓN / ESTABLECIMIENTO	MONTO DEL DEPÓSITO	MONTO DEL RETIRO	SALDO
07-JUL-22	TRASPASO 0000220707, DE LA CUENTA: 0257708131 sobrante viaticos	1,996.37		14,033,310.81
07-JUL-22	CONCENTRACION DE PAGOS PAGO GLOBAL 003214 EFECTIVO	1,660.00		14,034,970.81
07-JUL-22	CARGO POR COMISION CEP EMPRESA NO.003214 CARGO DIARIO		7.00	14,034,963.81
07-JUL-22	CARGO POR IVA CEP EMPRESA NO.003214 CARGO DIARIO		1.12	14,034,962.69
08-JUL-22	UTNC 08587680C	120.00		14,035,082.69
08-JUL-22	COMISION 08587680C		2.28	14,035,080.41
08-JUL-22	IVA COMISION 08587680C		0.36	14,035,080.05
08-JUL-22	UTNC 08587680D	60.00		14,035,140.05
08-JUL-22	COMISION 08587680D		0.93	14,035,139.12
08-JUL-22	IVA COMISION 08587680D		0.15	14,035,138.97
08-JUL-22	UNIV TEC DEL NTE COA 07014827D	3,640.00		14,038,778.97
08-JUL-22	COMISION 07014827D		34.59	14,038,744.38
08-JUL-22	IVA COMISION 07014827D		5.54	14,038,738.84
08-JUL-22	COM.TFA PAGARE MIN. 07014827D		5.25	14,038,733.59
08-JUL-22	IVA COM.TFA PAG.MIN. 07014827D		0.84	14,038,732.75
08-JUL-22	TRASPASO A CUENTA DE TERCEROS 0000080722 IVA:00000000.00, A LA CUENTA: 0856601617 COMISION TORRE N 10-11 JULIO 2022 AL R.F.C. DIGD771221U50		5,264.00	14,033,468.75
08-JUL-22	COMPRA ORDEN DE PAGO SPEI 0080722 =REFERENCIA CTA/CLABE: 014063655036543113, BEM SPEI BCO:014 BENEF:LOGISTICAS ODEL SA DE C (DATO NO VERIF POR ESTA INST), PAGO DE LA FACTURA L26272 CVE RASTREO: 8846APR1202207081796965752 RFC: LDD1212068X0 IVA: 000000000000.00 SANTANDER HORA LIQ: 12:36:58		63,811.60	13,969,657.15
08-JUL-22	COMISION ORDEN DE PAGO SPEI REFERENCIA: 0080722		5.00	13,969,652.15
08-JUL-22	I.V.A. ORDEN DE PAGO SPEI REFERENCIA: 0080722		0.80	13,969,651.35
08-JUL-22	COMPRA ORDEN DE PAGO SPEI 0080722 =REFERENCIA CTA/CLABE: 014063655036543113, BEM SPEI BCO:014 BENEF:LOGISTICAS ODEL SA DE C (DATO NO VERIF POR ESTA INST), PAGO DE LA FACTURA L26273 CVE RASTREO: 8846APR1202207081796974225 RFC: LDD1212068X0 IVA: 000000000000.00 SANTANDER HORA LIQ: 12:40:27		63,811.60	13,905,839.75
08-JUL-22	COMISION ORDEN DE PAGO SPEI REFERENCIA: 0080722		5.00	13,905,834.75
08-JUL-22	I.V.A. ORDEN DE PAGO SPEI REFERENCIA: 0080722		0.80	13,905,833.95
08-JUL-22	DEFEECTIVO	2,926.00		13,908,759.95
08-JUL-22	CONCENTRACION DE PAGOS PAGO GLOBAL 003214 EFECTIVO	6,375.00		13,915,134.95
08-JUL-22	CARGO POR COMISION CEP EMPRESA NO.003214 CARGO DIARIO		17.50	13,915,117.45
08-JUL-22	CARGO POR IVA CEP EMPRESA NO.003214 CARGO DIARIO		2.80	13,915,114.65
11-JUL-22	UNIV TEC DEL NTE COA 07014827D	88.00		13,915,202.65
11-JUL-22	COMISION 07014827D		0.84	13,915,201.81
11-JUL-22	IVA COMISION 07014827D		0.13	13,915,201.68
11-JUL-22	COM.TFA PAGARE MIN. 07014827D		0.75	13,915,200.93
11-JUL-22	IVA COM.TFA PAG.MIN. 07014827D		0.12	13,915,200.81
11-JUL-22	UTNC 08587680C	2,000.00		13,917,200.81
11-JUL-22	COMISION 08587680C		38.00	13,917,162.81
11-JUL-22	IVA COMISION 08587680C		6.08	13,917,156.73
11-JUL-22	UTNC 08587680D	3,420.00		13,920,576.73
11-JUL-22	COMISION 08587680D		53.01	13,920,523.72
11-JUL-22	IVA COMISION 08587680D		8.48	13,920,515.24
11-JUL-22	TRASPASO A CUENTA DE TERCEROS 0000110722 IVA:00000000.00, A LA CUENTA: 01337798467 PAGO DE LA FACTURA CC79 AL R.F.C. SRE910823NIA		4,758.29	13,915,756.95
11-JUL-22	COMPRA ORDEN DE PAGO SPEI 0110722 =REFERENCIA CTA/CLABE: 021068040584238311, BEM SPEI BCO:021 BENEF:CARLOS JOEL FLORES SOTEL (DATO NO VERIF POR ESTA INST), PAGO DE LA FACTURA T1709 CVE RASTREO: 8846APR2202207111800493173 RFC: FOSCB40411TZA IVA: 000000000000.00 HSBC HORA LIQ: 14:45:35		8,475.25	13,907,281.70
11-JUL-22	COMISION ORDEN DE PAGO SPEI REFERENCIA: 0110722		5.00	13,907,276.70
11-JUL-22	I.V.A. ORDEN DE PAGO SPEI REFERENCIA: 0110722		0.80	13,907,275.90
11-JUL-22	TRASPASO A CUENTA DE TERCEROS 0000110722 IVA:00000000.00, A LA CUENTA: 0856602333 PUBLICACION DE EEFF 767529630 AL R.F.C. ROBR750721Q81		2,602.00	13,904,673.90
11-JUL-22	TRASPASO 0000220711, DE LA CUENTA: 0482607634 Sobrante Hugo Cruz del 07 y 08 de julio	1,089.42		13,905,763.32
11-JUL-22	CONCENTRACION DE PAGOS PAGO GLOBAL 003214 CARGO NUESTRO	550.00		13,906,313.32

Línea Directa para su empresa:

 Ciudad de México: (55) 5140 5640 | Monterrey: (81) 8156 9640 | Guadalajara: (33) 3669 9040 | Resto del país: 800 - DIRECTA (3473282) | Visita nuestra página: www.banorte.com

Banco Mercantil del Norte S.A. Institución de Banca Múltiple Grupo Financiero Banorte, Av. Revolución No. 3000, Colonia La Primavera C.P.54830, Municipio Monterrey

Nuevo León, RFC: E8N930209927

DETALLE DE MOVIMIENTOS (PESOS) (CONTINUACIÓN) ▼

Enlace Global Pm S/Intereses

FECHA	DESCRIPCIÓN / ESTABLECIMIENTO	MONTO DEL DEPOSITO	MONTO DEL RETIRO	SALDO
11-JUL-22	CONCENTRACION DE PAGOS PAGO GLOBAL 003214 EFECTIVO	5,850.00		13,912,163.32
11-JUL-22	CARGO POR COMISION CEP EMPRESA NO.003214 CARGO DIARIO		21.00	13,912,142.32
11-JUL-22	CARGO POR IVA CEP EMPRESA NO.003214 CARGO DIARIO		3.36	13,912,138.96
12-JUL-22	UTNC 08587680C	180.00		13,912,318.96
12-JUL-22	COMISION 08587680C		3.42	13,912,315.54
12-JUL-22	IVA COMISION 08587680C		0.54	13,912,315.00
12-JUL-22	UTNC 08587680D	5,090.00		13,917,405.00
12-JUL-22	COMISION 08587680D		78.90	13,917,326.10
12-JUL-22	IVA COMISION 08587680D		12.63	13,917,313.47
12-JUL-22	UNIV TEC DEL NTE COA 07014827D	2,070.00		13,919,383.47
12-JUL-22	COMISION 07014827D		19.67	13,919,363.80
12-JUL-22	IVA COMISION 07014827D		3.15	13,919,360.65
12-JUL-22	COM.TFA PAGARE MIN. 07014827D		3.00	13,919,357.65
12-JUL-22	IVA COM.TFA PAG.MIN. 07014827D		0.48	13,919,357.17
12-JUL-22	TRASPASO 0000220712, DE LA CUENTA: 1021751821 Juan Valenzuela	0.82		13,919,357.99
12-JUL-22	DEFEFECTIVO	9,130.00		13,928,487.99
12-JUL-22	DEFEFECTIVO	2,574.00		13,931,061.99
12-JUL-22	TRASPASO A CUENTA DE TERCEROS 0000120722 IVA:00000000.00, A LA CUENTA: 0856601831 JUNTA DE CONSEJO 12 JULIO 2022 AL R.F.C. GANC8107074G7		926.40	13,930,135.59
12-JUL-22	TRASPASO A CUENTA DE TERCEROS 0000120722 IVA:00000000.00, A LA CUENTA: 0639511058 COMISION SALTILLO D7A 13 DE JUL 2022 AL R.F.C. CUTH7307101H0		400.00	13,929,735.59
12-JUL-22	TRASPASO A CUENTA DE TERCEROS 0000120722 IVA:00000000.00, A LA CUENTA: 0137798467 PAGO DE LA FACTURA CC-87 AL R.F.C. SRE910823NIA		8,291.82	13,921,443.77
12-JUL-22	COMPRA ORDEN DE PAGO SPEI 0120722 =REFERENCIA CTA/CLABE: 014063655036543113, BEM SPEI BCO:014 BENEF:LOGISTICAS ODEL SA DE C (DATO NO VERIF POR ESTA INST), PAGO DE LA FACTURA L26346 CVE RASTREO: 8846APR2202207121801850697 RFC: LDD1212068X0 IVA: 000000000000.00 SANTANDER HORA LIQ: 16:25:38		63,811.60	13,857,632.17
12-JUL-22	COMISION ORDEN DE PAGO SPEI REFERENCIA: 0120722		5.00	13,857,627.17
12-JUL-22	I.V.A. ORDEN DE PAGO SPEI REFERENCIA: 0120722		0.80	13,857,626.37
12-JUL-22	COMPRA ORDEN DE PAGO SPEI 0120722 =REFERENCIA CTA/CLABE: 014063655036543113, BEM SPEI BCO:014 BENEF:LOGISTICAS ODEL SA DE C (DATO NO VERIF POR ESTA INST), PAGO DE LA FACTURA L26024 CVE RASTREO: 8846APR2202207121801855787 RFC: LDD1212068X0 IVA: 000000000000.00 SANTANDER HORA LIQ: 16:29:01		63,811.60	13,793,814.77
12-JUL-22	COMISION ORDEN DE PAGO SPEI REFERENCIA: 0120722		5.00	13,793,809.77
12-JUL-22	I.V.A. ORDEN DE PAGO SPEI REFERENCIA: 0120722		0.80	13,793,808.97
12-JUL-22	COMPRA ORDEN DE PAGO SPEI 0120722 =REFERENCIA CTA/CLABE: 014063655036543113, BEM SPEI BCO:014 BENEF:LOGISTICAS ODEL SA DE C (DATO NO VERIF POR ESTA INST), PAGO DE LA FACTURA L25641 CVE RASTREO: 8846APR1202207121801862518 RFC: LDD1212068X0 IVA: 000000000000.00 SANTANDER HORA LIQ: 16:33:30		63,811.60	13,729,997.37
12-JUL-22	COMISION ORDEN DE PAGO SPEI REFERENCIA: 0120722		5.00	13,729,992.37
12-JUL-22	I.V.A. ORDEN DE PAGO SPEI REFERENCIA: 0120722		0.80	13,729,991.57
12-JUL-22	TRASPASO A CUENTA DE TERCEROS 0000120722 IVA:00000000.00, A LA CUENTA: 0609781621 COMISION SALTILLO 13 DE JUL 2022 AL R.F.C. LOE0680607H19		3,602.00	13,726,389.57
12-JUL-22	CONCENTRACION DE PAGOS PAGO GLOBAL 003214 EFECTIVO	8,215.00		13,734,604.57
12-JUL-22	CARGO POR COMISION CEP EMPRESA NO.003214 CARGO DIARIO		42.00	13,734,562.57
12-JUL-22	CARGO POR IVA CEP EMPRESA NO.003214 CARGO DIARIO		6.72	13,734,555.85
13-JUL-22	UTNC 08587680C	600.00		13,735,155.85
13-JUL-22	COMISION 08587680C		11.40	13,735,144.45
13-JUL-22	IVA COMISION 08587680C		1.82	13,735,142.63
13-JUL-22	UTNC 08587680D	4,830.00		13,739,972.63
13-JUL-22	COMISION 08587680D		74.88	13,739,897.75
13-JUL-22	IVA COMISION 08587680D		11.96	13,739,885.79
13-JUL-22	UNIV TEC DEL NTE COA 07014827D	2,742.00		13,742,627.79
13-JUL-22	COMISION 07014827D		26.06	13,742,601.73
13-JUL-22	IVA COMISION 07014827D		4.17	13,742,597.56
13-JUL-22	COM.TFA PAGARE MIN. 07014827D		8.25	13,742,589.31

Línea Directa para su empresa:

 Ciudad de México: (55) 5140 5640 | Monterrey: (81) 8156 9640 | Guadalajara: (33) 3669 9040 | Resto del país: 800 - DIRECTA (3473282) | Visita nuestra página: www.banorte.com
 Banco Mercantil del Norte S.A. Institución de Banca Múltiple Grupo Financiero Banorte, Ac. Revolución No. 3090, Colonia La Primavera C.P.64830, Municipio Monterrey
 Nuevo León. RFC: DMM930309927

DETALLE DE MOVIMIENTOS (PESOS) (CONTINUACIÓN) ▼				
Enlace Global Pm S/Intereses				
FECHA	DESCRIPCIÓN / ESTABLECIMIENTO	MONTO DEL DEPOSITO	MONTO DEL RETIRO	SALDO
13-JUL-22	IVA COM.TFA PAG.MIN. 07014827D		1.32	13,742,587.99
13-JUL-22	TRASPASO 0000220713, DE LA CUENTA: 0856601617 Dev. Viaticos	2,459.59		13,745,047.58
13-JUL-22	TRASPASO A CUENTA DE TERCEROS 0000130722 IVA:00000000.00, A LA CUENTA: 0856602584 COMISION PIEDRAS NEGRAS 07 JULIO 2022 AL R.F.C. VAGD830224EN3		1,121.00	13,743,926.58
13-JUL-22	COMPRA ORDEN DE PAGO SPEI 0130722 =REFERENCIA CTA/CLABE: 012580001747727250, BEM SPEI BCO:012 BENEF:DISTRIBUIDORA ARCA CONTINENTAL (DATO NO VERIF POR ESTA INST), PAGO DE GARRAFONES MAY JUN JUL CVE RASTREO: 8846APR2202207131803243916 RFC: DJB850527F30 IVA: 000000000000.00 BBVA BANCOMER HORA LIQ: 15:15:07		11,025.00	13,732,901.58
13-JUL-22	COMISION ORDEN DE PAGO SPEI REFERENCIA: 0130722		5.00	13,732,896.58
13-JUL-22	L.V.A. ORDEN DE PAGO SPEI REFERENCIA: 0130722		0.80	13,732,895.78
13-JUL-22	CONCENTRACION DE PAGOS PAGO GLOBAL 003214 CH/CGO NUESTRO	60.00		13,732,955.78
13-JUL-22	CONCENTRACION DE PAGOS PAGO GLOBAL 003214 EFECTIVO	3,540.00		13,736,495.78
13-JUL-22	CARGO POR COMISION CEP EMPRESA NO.003214 CARGO DIARIO		21.00	13,736,474.78
13-JUL-22	CARGO POR IVA CEP EMPRESA NO.003214 CARGO DIARIO		3.36	13,736,471.42
14-JUL-22	UTNC 08587680D	2,100.00		13,738,571.42
14-JUL-22	COMISION 08587680D		32.56	13,738,538.86
14-JUL-22	IVA COMISION 08587680D		5.21	13,738,533.65
14-JUL-22	UNIV TEC DEL NTE COA 07014827C	60.00		13,738,593.65
14-JUL-22	COMISION 07014827C		0.93	13,738,592.72
14-JUL-22	IVA COMISION 07014827C		0.15	13,738,592.57
14-JUL-22	COM.TFA PAGARE MIN. 07014827C		0.75	13,738,591.82
14-JUL-22	IVA COM.TFA PAG.MIN. 07014827C		0.12	13,738,591.70
14-JUL-22	UNIV TEC DEL NTE COA 07014827D	1,700.00		13,740,291.70
14-JUL-22	COMISION 07014827D		16.15	13,740,275.55
14-JUL-22	IVA COMISION 07014827D		2.59	13,740,272.96
14-JUL-22	COM.TFA PAGARE MIN. 07014827D		3.00	13,740,269.96
14-JUL-22	IVA COM.TFA PAG.MIN. 07014827D		0.48	13,740,269.48
14-JUL-22	TRASPASO A CUENTA PROPIA 0014072022 IVA:00000000.00, A LA CUENTA 0326637409 TRASPASO NOMINA PROPIOS AL R.F.C. UTN980430815		167,233.46	13,573,036.02
14-JUL-22	COMPRA ORDEN DE PAGO SPEI 0140722 =REFERENCIA CTA/CLABE: 021075040550730506, BEM SPEI BCO:021 BENEF:HECTOR SALAZAR MARTINE (DATO NO VERIF POR ESTA INST), PAGO 1ER QUINCENA DE JULIO PROPIOS CVE RASTREO: 8846APR1202207141804162176 RFC: SAMH660320642 IVA: 000000000000.00 HSBC HORA LIQ: 09:54:39		1,190.00	13,571,846.02
14-JUL-22	COMISION ORDEN DE PAGO SPEI REFERENCIA: 0140722		5.00	13,571,841.02
14-JUL-22	L.V.A. ORDEN DE PAGO SPEI REFERENCIA: 0140722		0.80	13,571,840.22
14-JUL-22	TRASPASO A CUENTA DE TERCEROS 0000140722 IVA:00000000.00, A LA CUENTA: 0580422975 PAGO DE LA 1ER QUINCENA DE JULIO PROPIOS AL R.F.C. PGV990812DN7		180.00	13,571,660.22
14-JUL-22	TRASPASO 0000220714, DE LA CUENTA: 0482607634 Sobrante Hugo Cruz 13 07 2022	152.00		13,571,812.22
14-JUL-22	DEFEECTIVO	209.48		13,572,021.70
14-JUL-22	TRASPASO A CUENTA PROPIA 0000140722 IVA:00000000.00, A LA CUENTA 0326637409 TRASPASO 1 QNA TEN PROPIOS AL R.F.C. UTN980430815		378.57	13,571,643.13
14-JUL-22	TRASPASO 0000220714, DE LA CUENTA: 0856601617 Dev viaticos	2,520.68		13,574,163.81
14-JUL-22	TRASPASO A CUENTA DE TERCEROS 0000140722 IVA:00000000.00, A LA CUENTA: 0631679055 PAGO DE LA FACTURA A 4367 AL R.F.C. SC090914545		24,937.72	13,549,226.09
14-JUL-22	DEFEECTIVO	2,398.00		13,551,624.09
14-JUL-22	DEFEECTIVO	4,840.00		13,556,464.09
14-JUL-22	TRASPASO A CUENTA PROPIA 0014072022 IVA:00000000.00, A LA CUENTA 0326637409 pago isr propios junio 2022 AL R.F.C. UTN980430815		57,566.28	13,498,897.81
14-JUL-22	TRASPASO A CUENTA PROPIA 0014072022 IVA:00000000.00, A LA CUENTA 0326637409 pago isr serv p propios 06 22 AL R.F.C. UTN980430815		122.00	13,498,775.81
14-JUL-22	TRASPASO A CUENTA PROPIA 0014072022 IVA:00000000.00, A LA CUENTA 0326637409 pago imos propios junio 2022 AL R.F.C. UTN980430815		82,892.36	13,415,883.45
14-JUL-22	TRASPASO A CUENTA DE TERCEROS 0000140722 IVA:00000000.00, A LA CUENTA: 0856601617 COMISION SALTILLO 15 DE JULIO DE 2022 AL R.F.C. DIGD771221U50		1,984.00	13,413,899.45
14-JUL-22	CONCENTRACION DE PAGOS PAGO GLOBAL 003214 CH/CGO NUESTRO	600.00		13,414,499.45
14-JUL-22	CONCENTRACION DE PAGOS PAGO GLOBAL 003214 EFECTIVO	2,610.00		13,417,109.45

Línea Directa para su empresa:

 Ciudad de México: (55) 5140 5640 | Monterrey: (81) 8156 9640 | Guadalajara: (33) 3669 9040 | Resto del país: 800 - DIRECTA (3473282) | Visita nuestra página: www.banorte.com
 Banco Mercantil del Norte S.A. Institución de Banca Múltiple Grupo Financiero Banorte, Av. Revolución No. 3090, Colonia La Primavera C.P.64830, Municipio Monterrey
 Nuevo León. RFC DMM930299927

DETALLE DE MOVIMIENTOS (PESOS) (CONTINUACIÓN) ▼

Enlace Global Pm S/Intereses

FECHA	DESCRIPCIÓN / ESTABLECIMIENTO	MONTO DEL DEPOSITO	MONTO DEL RETIRO	SALDO
14-JUL-22	CARGO POR COMISION CEP EMPRESA NO.003214 CARGO DIARIO		28.00	13,417,081.45
14-JUL-22	CARGO POR IVA CEP EMPRESA NO.003214 CARGO DIARIO		4.48	13,417,076.97
15-JUL-22	UTNC 08587680C	300.00		13,417,376.97
15-JUL-22	COMISION 08587680C		5.70	13,417,371.27
15-JUL-22	IVA COMISION 08587680C		0.91	13,417,370.36
15-JUL-22	UTNC 08587680D	1,410.00		13,418,780.36
15-JUL-22	COMISION 08587680D		21.86	13,418,758.50
15-JUL-22	IVA COMISION 08587680D		3.49	13,418,755.01
15-JUL-22	UNIV TEC DEL NTE COA 07014827C	300.00		13,419,055.01
15-JUL-22	COMISION 07014827C		4.65	13,419,050.36
15-JUL-22	IVA COMISION 07014827C		0.74	13,419,049.62
15-JUL-22	COM.TFA PAGARE MIN. 07014827C		0.75	13,419,048.87
15-JUL-22	IVA COM.TFA PAG.MIN. 07014827C		0.12	13,419,048.75
15-JUL-22	UNIV TEC DEL NTE COA 07014827D	2,400.00		13,421,448.75
15-JUL-22	COMISION 07014827D		22.80	13,421,425.95
15-JUL-22	IVA COMISION 07014827D		3.67	13,421,422.28
15-JUL-22	COM.TFA PAGARE MIN. 07014827D		8.25	13,421,414.03
15-JUL-22	IVA COM.TFA PAG.MIN. 07014827D		1.32	13,421,412.71
15-JUL-22	TRASPASO A CUENTA DE TERCEROS 0000150722 IVA:00000000.00 , A LA CUENTA: 0137798467 PAGO DE LA FACTURA CC94 AL R.F.C. SRE910823NIA		4,915.26	13,416,497.45
15-JUL-22	TRASPASO A CUENTA DE TERCEROS 0000150722 IVA:00000000.00 , A LA CUENTA: 0137798467 PAGO DE LA FACTURA CC93 AL R.F.C. SRE910823NIA		1,600.84	13,414,896.61
15-JUL-22	TRASPASO A CUENTA PROPIA 0000150722 IVA:00000000.00 , A LA CUENTA 0326637409 TRASPASO PAGO QNA 14 PROPIOS AL R.F.C. UTN980430815		177,681.14	13,237,215.47
15-JUL-22	DEFEECTIVO	269.65		13,237,485.12
15-JUL-22	COMPRA ORDEN DE PAGO SPEI 0150722 =REFERENCIA CTA/CLABE: 021075040179155135, BEM SPEI BCO:021 BENEF:SERGIO BRAVO GA (DATO NO VERIF POR ESTA INST), PAGO DE LA FACTURA A18262 CVE RASTREO: 8846APA7202207151807368439 RFC: BAGS740917GT4 IVA: 000000000000.00 HSBC HORA LIQ: 15:43:26		3,331.52	13,234,153.60
15-JUL-22	COMISION ORDEN DE PAGO SPEI REFERENCIA: 0150722		5.00	13,234,148.60
15-JUL-22	L.V.A. ORDEN DE PAGO SPEI REFERENCIA: 0150722		0.80	13,234,147.80
15-JUL-22	COMPRA ORDEN DE PAGO SPEI 0150722 =REFERENCIA CTA/CLABE: 012075001937245811, BEM SPEI BCO:012 BENEF:BIOLÓGICOS Y FARMACOS ASISTENCI (DATO NO VERIF POR ESTA INST), PAGO DE LA FACTURA A29085 CVE RASTREO: 8846CAP2202207151807438143 RFC: BFA130514190 IVA: 000000000000.00 BBVA BANCOMER HORA LIQ: 16:01:37		4,590.00	13,229,557.80
15-JUL-22	COMISION ORDEN DE PAGO SPEI REFERENCIA: 0150722		5.00	13,229,552.80
15-JUL-22	L.V.A. ORDEN DE PAGO SPEI REFERENCIA: 0150722		0.80	13,229,552.00
15-JUL-22	TRASPASO A CUENTA PROPIA 0000150722 IVA:00000000.00 , A LA CUENTA 0326637409 TRASPASO TNCIA QNA 14 PROPIOS AL R.F.C. UTN980430815		378.57	13,229,173.43
15-JUL-22	TRASPASO A CUENTA DE TERCEROS 0000150722 IVA:00000000.00 , A LA CUENTA: 0856602445 GASTOS JUNTA DE RECONOCIMIENTO P. DESEMPE O PTC AL R.F.C. SASW8812226V7		11,500.00	13,217,673.43
15-JUL-22	TRASPASO A CUENTA DE TERCEROS 0000150722 IVA:00000000.00 , A LA CUENTA: 0580422975 PAGO 2DA QUINCENA JULIO 2022 AL R.F.C. PGV990812DN7		180.00	13,217,493.43
15-JUL-22	CONCENTRACION DE PAGOS PAGO GLOBAL 003214 CH/CGO NUESTRO	810.00		13,218,303.43
15-JUL-22	CONCENTRACION DE PAGOS PAGO GLOBAL 003214 EFECTIVO	6,960.00		13,225,263.43
15-JUL-22	CARGO POR COMISION CEP EMPRESA NO.003214 CARGO DIARIO		42.00	13,225,221.43
15-JUL-22	CARGO POR IVA CEP EMPRESA NO.003214 CARGO DIARIO		6.72	13,225,214.71
18-JUL-22	UTNC 08587680D	1,470.00		13,226,684.71
18-JUL-22	COMISION 08587680D		22.79	13,226,661.92
18-JUL-22	IVA COMISION 08587680D		3.64	13,226,658.28
18-JUL-22	UNIV TEC DEL NTE COA 07014827D	2,852.00		13,229,510.28
18-JUL-22	COMISION 07014827D		27.10	13,229,483.18
18-JUL-22	IVA COMISION 07014827D		4.35	13,229,478.83
18-JUL-22	COM.TFA PAGARE MIN. 07014827D		7.50	13,229,471.33
18-JUL-22	IVA COM.TFA PAG.MIN. 07014827D		1.20	13,229,470.13

Línea Directa para su empresa:

Ciudad de México: (55) 5140 5640 | Monterrey: (81) 8156 9640 | Guadalajara: (33) 3669 9040 | Resto del país: 800 - DIRECTA (3473282) | Visita nuestra página: www.banorte.com
 Banco Mercantil del Norte S.A. Institución de Banca Múltiple Grupo Financiero Banorte, Av. Revolución No. 3000, Colonia La Primavera C. P.64830, Municipio Monterrey
 Nuevo León, R.F.C. BANM030599977

OTROS ▼

Informe de Depósitos en efectivo (IDE) mayores a \$15,000 pesos

Mes:	JULIO de 2022
Excedentes de depósitos	\$ 355,476.13
Tipo de Cambio	\$ 20.5120
Resumen por cliente del ejercicio 2022	
Monto de excedente de depósitos	\$ 5,336,593.73

*Los depósitos en efectivo presentados en el presente informe son aquellos que exceden la cantidad de \$15,000 (Quince mil pesos 00/100) de forma acumulada en todas las cuentas bajo titularidad del cliente dentro de un mes calendario.

MENSAJES IMPORTANTES

ESTIMADO CLIENTE, LE INFORMAMOS QUE LAS CONSTANCIAS FISCALES DEL EJERCICIO 2021 CORRESPONDIENTES A SUS CUENTAS INVERSIONES A PLAZO, FONDOS DE INVERSION, INVERSIONES DE MESA DE DINERO Y CREDITOS HIPOTECARIOS, SE ENCUENTRAN A SU DISPOSICION PARA SU CONSULTA. PUEDE DESCARGARLOS DESDE BANCO EN LINEA, DANDO CLIC EN LA IMAGEN DE SU USUARIO DEBAJO DEL BOTON "SALIR", ELIGE LA OPCION "CONSTANCIAS DE INTERES REAL" PARA SELECCIONAR EL PERIODO, O SI LO PREFERE, SOLICITELA(S) EN CUALQUIERA DE NUESTRAS SUCURSALES. EN CASO DE DUDAS O PARA MAYOR INFORMACION, ESTAMOS A SUS ORDENES EN BANORTE DONDE UNO DE NUESTROS EJECUTIVOS CON GUSTO LO PODRA ATENDER.

Advertencia: Incumplir sus obligaciones le puede generar comisiones.

El presente estado de cuenta no es un comprobante fiscal.

La fecha de corte coincide con la fecha de terminación del periodo que se señala en el presente estado de cuenta. Las operaciones efectuadas durante los días no laborales o después de la hora de corte de fin de día serán consideradas en nuestra contabilidad como realizadas en el siguiente día hábil bancario. Usted dispone de 90 días después de la fecha de corte para objetar la información contenida en su estado de cuenta, de no hacerlo se asumirá su conformidad al respecto.

Cuando no reciba su estado de cuenta durante los 20 días siguientes de la fecha de corte, y no haya dado instrucciones para que no se le envíe, favor de solicitarlo en su sucursal.

En el caso de avisos de modificaciones al contrato de adhesión, recuerde que, si así lo decide, tiene derecho a solicitar la cancelación de su cuenta dentro de los 30 días naturales posteriores a la notificación recibida, sin responsabilidad alguna a su cargo cubriendo, en su caso, los adeudos que se hayan generado a la fecha.

Aviso de privacidad

Ponemos a su disposición el Aviso de Privacidad en www.banorte.com en el entendido de que su información será tratada con sujeción a los fines establecidos en el referido Aviso de Privacidad.

Consultas, Reclamaciones, y Aclaraciones

Banco Mercantil del Norte S.A. Institución de Banca Múltiple, Grupo Financiero Banorte recibe las consultas, reclamaciones o aclaraciones, a través de su **Unidad Especializada de Atención a Usuarios (UNE)**, ubicada en Av. Paseo de la Reforma 195 Piso 1, Colonia Cuauhtémoc, C.P. 06500, Alcaldía Cuauhtémoc, Ciudad de México, Correo electrónico: une@banorte.com, o al Teléfono: **800 627 2292** así como en cualquiera de sus sucursales. En el caso de no obtener una respuesta satisfactoria o en el caso de requerir consultar y/o comparar información sobre comisiones podrá acudir a la Comisión Nacional para la Protección y Defensa de los Usuarios de Servicios Financieros www.condusef.gob.mx con número telefónico de atención en la Ciudad de México (55) **5340 0999** y desde el interior de la República el **800 999 8080**.

Referencia de Abreviaturas

ABO	Abono	COM	Comisión	EDO	Estado	O/B	Otro Banco
ATM	Cajero Automático	CONS	Consulta	I.S.R	Impuesto Sobre la Renta	PZO	Plazo
BTE	Banorte	CPA	Compra	I.V.A	Impuesto al Valor Agregado	R.F.C	Registro Federal de Causantes
CAM	Cámara de compensación	CTA	Cuenta	INT	Interés (es)	REV	Reverso
CAP	Capital	DEP	Depósito	INTBC	Interbancaria	S.B.C	Saldo salvo Buen Cobro
CHEQ/CHQ	Cheque	DEV	Devolución	INV	Inversión	VEN	Ventanilla
CLABE	Clave Bancaria Estandarizada	DISP	Disposición/Dispersion	LIQ	Liquidación (Pago)		

Línea Directa para su empresa:

Ciudad de México: (55) 5140 5640 | Monterrey: (81) 8156 9640 | Guadalajara: (33) 3669 9040 | Resto del país: 800 - DIRECTA (3473282) | Visita nuestra página: www.banorte.com
 Banco Mercantil del Norte S.A. Institución de Banca Múltiple Grupo Financiero Banorte, Av. Revolución No. 3000, Colonia La Primavera C.P.54030, Municipio Monterrey, Nuevo León, RFC: BMM930309927



Los productos anteriormente descritos se encuentran protegidos por el Instituto para la Protección del Ahorro Bancario (IPAB) hasta por un monto equivalente a 400,000 UDI por cliente, por Institución. Lo anterior de conformidad con las disposiciones legales que regulan a dicho Instituto. Vista la página www.ipab.org.mx

COMPROBANTE FISCAL DIGITAL ▼

0088026519 - ENLACE GLOBAL PM S/INTERESES

Folio Fiscal: 684ADA0C-9024-4FF0-BCDE-AAA975331DFB

No de Serie del Certificado del SAT: 00001000000507237013

No de Serie del Certificado del Emisor: 00001000000504876057

Fecha y hora de certificación: 2022-08-01T11:43:49

Lugar y fecha de elaboración: 64830 2022-07-31

Forma de pago: 03-Transferencia electrónica de fondos

Sello Digital del CFDI:

IVP+oCYNXkGsSo8VAw5J6vnbvVAqMlbnxQBvoO0kyr58iM6/UcHE8T7yBphM0LOPIe3dKcSm9UVVw/RTZwVcx88Uyot1HckW8KEGToJPx75Turlh/q0mMXmvKfW50D815sSMQm1s/O+XPeo+ZJqQ0HhmyOdfN7f64Vhyn16yXcGksbfb4cLYN/pOpiAbKB6l+nFY8cY5BXdwEkrwmmi7uu5nXXMbQTZ/2OYuKFSk4ArFXrmUH4ZEep7WFar1c3B1g512RCg83OGTobZ9K2CvK4ZGQ738G8Ha5OczHoCc7cwZuScewUdn56PRYDfXopam88ikPAqG+uR0TWIMsBQaRQ==

Sello del SAT:

LkYC3S3/09Ou2x/Fl0wOKkubpd8kj1Zu5r8vdX7H5Dk5VaDKQ0qhZWCs6kRwRhrf6xycyQrp7r3tPr/PVubslARkL+q/E32RjyzjGcYhtWDrR99W1mSwNvdjlkjyZplFY6lqBFOI9kuugb2vqMGn/UQL+TxpDjgxv6Rez0H1uDZ4LAP083WZn64/oy9NiGh9rTQcMv042Rr4VK+Zvr9+ugrb2//hHcsJYP9xvvtal/PtscXyWRacLT5lJDL3r7lBrswom12dlrAPzTr8LuroaDqmYdWwq3En7PnmvDBgDlssswbAkqvqAM8mz5Roajlk5Nmdu7DSXA08Y15TfxVfg==

**Cadena original del complemento de certificación:**

||1.1|684ADA0C-9024-4FF0-BCDE-AAA975331DFB|2022-08-01T11:43:49|DCD090706E42||IVP+oCYNXkGsSo8VAw5J6vnbvVAqMlbnxQBvoO0kyr58iM6/UcHE8T7yBphM0LOPIe3dKcSm9UVVw/RTZwVcx88Uyot1HckW8KEGToJPx75Turlh/q0mMXmvKfW50D815sSMQm1s/O+XPeo+ZJqQ0HhmyOdfN7f64Vhyn16yXcGksbfb4cLYN/pOpiAbKB6l+nFY8cY5BXdwEkrwmmi7uu5nXXMbQTZ/2OYuKFSk4ArFXrmUH4ZEep7WFar1c3B1g512RCg83OGTobZ9K2CvK4ZGQ738G8Ha5OczHoCc7cwZuScewUdn56PRYDfXopam88ikPAqG+uR0TWIMsBQaRQ==|00001000000507237013||

Versión CFDI: 4.0

Importe Total: SEIS MIL DOSCIENTOS SETENTA Y TRES PESOS 28/100 M.N.

Unidad de Medida: E48-Unidad de servicio

Método de Pago: PUE-Pago en una sola exhibición

Lugar de Expedición: 64830

Régimen Fiscal: 601-General de Ley Personas Morales

Código Postal del Receptor: 26170

Régimen Fiscal del Receptor: 601-General de Ley Personas Morales

Uso del CFDI: G03-Gastos en general

Este documento es una representación impresa de un CFDI

Línea Directa para su empresa:

Ciudad de México: (55) 5140 5640 | Monterrey: (81) 8156 9640 | Guadalajara: (33) 3669 9040 | Resto del país: 800 - DIRECTA (3473282) | Visita nuestra página: www.banorte.com
 Banco Mercantil del Norte S.A. Institución de Banca Múltiple Grupo Financiero Banorte, Av. Revolución No. 3000, Colonia La Primavera C.P.64830, Municipio Monterrey
 Nuevo León, RFC 01N930209927

UNIVERSIDAD TECNOLÓGICA DEL NORTE DE COAHUILA

ORGANISMO DESCENTRALIZADO DEL GOBIERNO DEL ESTADO

CONCILIACION BANCARIA AL 31 DE JULIO DEL 2022

BANCO MERCANTIL DEL NORTE CTA. No. 1051-92712-8 PROVISIÓN AGUINALDO Y PRIMA VACACIONAL

FECHA DE EXP. DE CH.	No. CH.	CONCEPTO	LIBROS		BANCOS	
			DEBE	HABER	DEBE	HABER
		SALDOS	\$ 568,087.25			\$ 568,087.25
		<u>DEPOSITOS NO REGISTRADOS</u>				
		<u>CARGOS NO REGISTRADOS</u>				
		<u>CHEQUES EN TRANSITO</u>				
SUMAS			\$ 568,087.25	\$ -	\$ -	\$ 568,087.25
SALDO CONCILIADO				\$ 568,087.25	\$ 568,087.25	
SUMAS IGUALES			\$ 568,087.25	\$ 568,087.25	\$ 568,087.25	\$ 568,087.25

HECHO POR



L.A.E. ADRIAN E. SALOMON HERNANDEZ
CONTABILIDAD

REVISADO POR



L.C. EBERARDO VAZQUEZ ORTIZ
DIR. DE ADMINISTRACION Y FINANZAS

AUTORIZADO POR



MTRD. OSCAR FERNANDO LOPEZ ELIZONDO
RECTOR

UNIVERSIDAD TECNOLÓGICA DEL NORTE DE COAHUILA
 CARRETERA CARRETERA 57 KM 18 SN PISO 0 DEPTO. 0

 PIEDRAS NEGRAS CENTRO
 PIEDRAS NEGRAS COAH. C.P. 26000
 SUCURSAL: 1210 PIEDRAS BUENA VISTA
 TIPO DE ENVÍO: CORREO

 NO. DE CLIENTE: 09800297
 RFC: UTN980430815

 DATOS DE SUCURSAL:
 PLAZA: 9866 PLAZA PIEDRAS NEGRAS
 DIRECCIÓN: LAZARO CARDENAS 1515 BUENAVISTA
 TELÉFONO: 7952381

INFORMACIÓN DEL PERIODO

Periodo	Del 01/Julio/2022 al 31/Julio/2022
Fecha de corte	31/Julio/2022
Moneda	PESOS

RESUMEN INTEGRAL

Producto	No. de Cuenta	CLABE	Saldo anterior	Saldo al corte
ENLACE GLOBAL PM S/INTERESES	1051927128	072 075 01051927128 9	\$568,087.25	\$568,087.25
TOTAL			\$568,087.25	\$568,087.25

DETALLE ENLACE GLOBAL PM S/INT. ▼
Resumen del periodo

Saldo inicial del periodo	\$ 568,087.25
+ Total de depósitos	\$ 0.00
- Total de retiros	\$ 0.00
+ Intereses Netos Ganados	\$ 0.00
- Total de comisiones Cobradas / Pagadas	\$ 0.00
- IVA sobre comisiones (16%)	\$ 0.00
- Intereses Cobrados / Pagados	\$ 0.00
Saldo actual	\$ 568,087.25
Saldo disponible al día*	\$ 568,087.25

Saldo Promedio

Saldo promedio mínimo	\$ 10,000.00
En el Periodo 01 Jul al 31 Jul:	\$ 568,087.25
Días que comprende el periodo	31

Intereses devengados

Tasa Bruta Anual	0.00%
Interés Tasa Bruta Anual	\$ 0.00
Retención de ISR	\$ 0.00

INTERESES NETOS GANADOS \$ 0.00

Saldo no disponible al día

Depósitos de Cheques S.B.C.	\$ 0.00
Ret. Garantía Líquida	\$ 0.00
Comisiones pendientes de aplicar	\$ 0.00
Compras no aplicadas	\$ 0.00
TOTAL	\$ 0.00

Resumen de comisiones

Cheques girados	0
Cheques girados sin comisión	0
Cheques girados con comisión	0
Importe de la comisión	\$ 0.00
Por cheques devueltos	\$ 0.00
Otras comisiones	\$ 0.00

 ENLACE GLOBAL PM S/INTERESES
 (Saldo inicial de \$568,087.25)

DEPOSITOS	\$ 0.00
RETIROS	\$ 0.00
COMISIONES	\$ 0.00
OTROS CARGOS	\$ 0.00
SALDO FINAL	\$568,087.25

Línea Directa para su empresa:

 Ciudad de México: (55) 5140 5640 | Monterrey: (81) 8156 9640 | Guadalajara: (33) 3669 9040 | Resto del país: 800 - DIRECTA (3473282) | Visita nuestra página: www.banorte.com
 Banco Mercantil del Norte S.A. Institución de Banca Múltiple Grupo Financiero Banorte, A.C. Revolución No. 3000, Colonia La Primavera C. P. 64630, Municipio Monterrey
 Nuevo León. RFC: BANNT3029927

DETALLE DE MOVIMIENTOS (PESOS) ▼

Enlace Global Pm S/Intereses

FECHA	DESCRIPCIÓN / ESTABLECIMIENTO	MONTO DEL DEPOSITO	MONTO DEL RETIRO	SALDO
30-JUN-22	SALDO ANTERIOR			568,087.25
	SIN MOVIMIENTOS			

OTROS ▼

Informe de Depósitos en efectivo (IDE) mayores a \$15,000 pesos

Mes:	JULIO de 2022
Excedentes de depósitos	\$ 355,476.13
Tipo de Cambio	\$ 20.5120
Resumen por cliente del ejercicio 2022	
Monto de excedente de depósitos	\$ 5,336,593.73

*Los depósitos en efectivo presentados en el presente informe son aquellos que exceden la cantidad de \$15,000 (Quince mil pesos 00/100) de forma acumulada en todas las cuentas bajo titularidad del cliente dentro de un mes calendario.

MENSAJES IMPORTANTES

ESTIMADO CLIENTE, LE INFORMAMOS QUE LAS CONSTANCIAS FISCALES DEL EJERCICIO 2021 CORRESPONDIENTES A SUS CUENTAS

INVERSIONES A PLAZO, FONDOS DE INVERSION, INVERSIONES DE MESA DE DINERO Y CREDITOS HIPOTECARIOS, SE ENCUENTRAN A SU DISPOSICION PARA SU CONSULTA. PUEDE DESCARGARLOS DESDE BANCO EN LINEA, DANDO CLIC EN LA IMAGEN DE SU USUARIO DEBAJO DEL BOTON "SALIR", ELIGE LA OPCION "CONSTANCIAS DE INTERES REAL" PARA SELECCIONAR EL PERIODO, O SI LO PREFERE, SOLICITELA(S) EN CUALQUIERA DE NUESTRAS SUCURSALES. EN CASO DE DUDAS O PARA MAYOR INFORMACION, ESTAMOS A SUS ORDENES EN BANORTE DONDE UNO DE NUESTROS EJECUTIVOS CON GUSTO LO PODRA ATENDER.

Advertencia: Incumplir sus obligaciones le puede generar comisiones.

El presente estado de cuenta no es un comprobante fiscal.

La fecha de corte coincide con la fecha de terminación del periodo que se señala en el presente estado de cuenta. Las operaciones efectuadas durante los días no laborales o después de la hora de corte de fin de día serán consideradas en nuestra contabilidad como realizadas en el siguiente día hábil bancario. Usted dispone de 90 días después de la fecha de corte para objetar la información contenida en su estado de cuenta, de no hacerlo se asumirá su conformidad al respecto.

Cuando no reciba su estado de cuenta durante los 20 días siguientes de la fecha de corte, y no haya dado instrucciones para que no se le envíe, favor de solicitarlo en su sucursal.

En el caso de avisos de modificaciones al contrato de adhesión, recuerde que, si así lo decide, tiene derecho a solicitar la cancelación de su cuenta dentro de los 30 días naturales posteriores a la notificación recibida, sin responsabilidad alguna a su cargo cubriendo, en su caso, los adeudos que se hayan generado a la fecha.

Aviso de privacidad

Ponemos a su disposición el Aviso de Privacidad en www.banorte.com en el entendido de que su información será tratada con sujeción a los fines establecidos en el referido Aviso de Privacidad.

Consultas, Reclamaciones, y Aclaraciones

Banco Mercantil del Norte S.A. Institución de Banca Múltiple, Grupo Financiero Banorte recibe las consultas, reclamaciones o aclaraciones, a través de su Unidad Especializada de Atención a Usuarios (UNE), ubicada en Av. Paseo de la Reforma 195 Piso 1, Colonia Cuauhtémoc, C.P. 06500, Alcaldía Cuauhtémoc, Ciudad de México, Correo electrónico: une@banorte.com, o al Teléfono: 800 627 2292 así como en cualquiera de sus sucursales. En el caso de no obtener una respuesta satisfactoria o en el caso de requerir consultar y/o comparar información sobre comisiones podrá acudir a la Comisión Nacional para la Protección y Defensa de los Usuarios de Servicios Financieros www.condusef.gob.mx con número telefónico de atención en la Ciudad de México (55) 5340 0999 y desde el interior de la República el 800 999 8080.

Línea Directa para su empresa:

Ciudad de México: (55) 5140 5640 | Monterrey: (81) 8156 9640 | Guadalajara: (33) 3669 9040 | Resto del país: 800 - DIRECTA (3473282) | Visita nuestra página: www.banorte.com
 Banco Mercantil del Norte S.A. Institución de Banca Múltiple Grupo Financiero Banorte, Av. Revolución No. 3000, Colonia La Primavera C.P. 64830, Municipio Monterrey
 Nuevo León. RFC: BMMN930299927

Referencia de Abreviaturas

ABO	Abono	COM	Comisión	EDO	Estado	O/B	Otro Banco
ATM	Cajero Automático	CONS	Consulta	L.S.R	Impuesto Sobre la Renta	PZO	Plazo
BTE	Banorte	CPA	Compra	I.V.A	Impuesto al Valor Agregado	R.F.C	Registro Federal de Causantes
CAM	Cámara de compensación	CTA	Cuenta	INT	Interés (es)	REV	Reverso
CAP	Capital	DEP	Depósito	INTBC	Interbancaria	S.B.C	Saldo salvo Buen Cobro
CHEQ/CHQ	Cheque	DEV	Devolución	INV	Inversión	VEN	Ventanilla
CLABE	Clave Bancaria Estandarizada	DISP	Disposición/Dispersión	LIQ	Liquidación (Pago)		



Los productos anteriormente descritos se encuentran protegidos por el Instituto para la Protección del Ahorro Bancario (IPAB) hasta por un monto equivalente a 400,000 UDI por cliente, por Institución. Lo anterior de conformidad con las disposiciones legales que regulan a dicho Instituto. Vista la página www.ipab.org.mx

Línea Directa para su empresa:

Ciudad de México: (55) 5140 5640 | Monterrey: (81) 8156 9640 | Guadalajara: (33) 3669 9040 | Resto del país: 800 - DIRECTA (3473282) | Visita nuestra página: www.banorte.com
 Banco Mercantil del Norte S.A. Institución de Banca Múltiple Grupo Financiero Banorte, Av. Revolución No. 3000, Colonia La Primavera C.P.64630, Municipio Monterrey
 Nuevo León, RFC: BMM930209927

UNIVERSIDAD TECNOLÓGICA DEL NORTE DE COAHUILA

ORGANISMO DESCENTRALIZADO DEL GOBIERNO DEL ESTADO

CONCILIACION BANCARIA AL 31 DE JULIO DEL 2022

BANCO MERCANTIL DEL NORTE CTA. No. 046-146000-3 SENER-CONACYT

FECHA DE EXP. DE CH.	No. CH.	CONCEPTO	LIBROS		BANCOS	
			DEBE	HABER	DEBE	HABER
		SALDOS	\$ 17,816.60			\$ 17,816.60
		<u>DEPOSITOS NO REGISTRADOS</u>				
		<u>CARGOS NO REGISTRADOS</u>				
		<u>CHEQUES EN TRANSITO</u>				
SUMAS			\$ 17,816.60	\$ -	\$ -	\$ 17,816.60
SALDO CONCILIADO				\$ 17,816.60	\$ 17,816.60	
SUMAS IGUALES			\$ 17,816.60	\$ 17,816.60	\$ 17,816.60	\$ 17,816.60

HECHO POR



L.A.E. ADRIAN E. SALOMON HERNANDEZ
CONTABILIDAD

REVISADO POR



L.C. EBERARDO VAZQUEZ ORTIZ
DIR. DE ADMINISTRACION Y FINANZAS

AUTORIZADO POR



MTRD. OSCAR FERNANDO LOPEZ ELIZONDO
RECTOR

UNIVERSIDAD TECNOLÓGICA DEL NORTE DE COAHUILA
 CARRETERA CARRETERA 57 KM 18 SN PISO 0 DEPTO. 0

 PIEDRAS NEGRAS CENTRO
 PIEDRAS NEGRAS COAH. C.P. 26000
 SUCURSAL: 1210 PIEDRAS BUENA VISTA
 TIPO DE ENVÍO: CORREO

 NO. DE CLIENTE: 09800297
 RFC: UTN980430815

 DATOS DE SUCURSAL:
 PLAZA: 9866 PLAZA PIEDRAS NEGRAS
 DIRECCIÓN: LAZARO CARDENAS 1515 BUENAVISTA
 TELÉFONO: 7952381

INFORMACIÓN DEL PERIODO

Periodo	Del 01/Julio/2022 al 31/Julio/2022
Fecha de corte	31/Julio/2022
Moneda	PESOS

RESUMEN INTEGRAL

Producto	No. de Cuenta	CLABE	Saldo anterior	Saldo al corte
ENLACE GLOBAL PM C/INTERESES	0461460003	072 075 00461460003 3	\$17,814.61	\$17,816.60
INVERSION ENLACE NEGOCIOS	0475430405	072 075 00475430405 3	\$0.00	\$0.00
TOTAL			\$17,814.61	\$17,816.60

DETALLE
Resumen del periodo

DETALLE	ENLACE GLOBAL PM C/INT.	INVERSION ENLACE NEGOCIOS
Saldo inicial del periodo	\$ 17,814.61	\$0.00
+ Total de depósitos	\$ 0.00	\$0.00
- Total de retiros	\$ 0.00	\$0.00
+ Intereses Netos Ganados	\$ 1.99	\$0.00
- Total de comisiones Cobradas / Pagadas	\$ 0.00	\$0.00
- IVA sobre comisiones (16%)	\$ 0.00	\$0.00
- Intereses Cobrados / Pagados	\$ 0.00	\$0.00
Saldo actual	\$ 17,816.60	\$0.00
Saldo disponible al día*	\$ 17,816.60	\$0.00

Saldo Promedio

Saldo promedio mínimo	\$ 10,000.00	\$0.00
En el Periodo 01 Jul al 31 Jul:	\$ 17,814.61	\$0.00
Días que comprende el periodo	31	31

Intereses devengados

Tasa Bruta Anual	0.13%	0.00%
Interés Tasa Bruta Anual	\$ 1.99	\$0.00
Retención de ISR	\$ 0.00	\$0.00
INTERESES NETOS GANADOS	\$ 1.99	\$0.00

Saldo no disponible al día

Depósitos de Cheques S.B.C.	\$0.00
Ret. Garantía Líquida	\$0.00
Comisiones pendientes de aplicar	\$0.00
Compras no aplicadas	\$0.00
TOTAL	\$0.00

Resumen de comisiones

Cheques girados	0
Cheques girados sin comisión	0
Cheques girados con comisión	0
Importe de la comisión	\$ 0.00
Por cheques devueltos	\$ 0.00
Otras comisiones	\$ 0.00

ENLACE GLOBAL PM C/INTERESES
 (Saldo inicial de \$17,814.61)

DEPÓSITOS	\$0.00
RETIROS	\$0.00
COMISIONES	\$0.00
OTROS CARGOS	\$0.00
SALDO FINAL	\$17,816.60

Línea Directa para su empresa:

 Ciudad de México: (55) 5140 5640 | Monterrey: (81) 8156 9640 | Guadalajara: (33) 3669 9040 | Resto del país: 800 - DIRECTA (3473282) | Visita nuestra página: www.banorte.com
 Banco Mercantil del Norte S.A. Institución de Banca Múltiple Grupo Financiero Banorte, Av. Revolución No. 3000, Colonia La Primavera C.P.64830, Municipio Monterrey
 Nuevo León. RFC: BMMN30509927

DETALLE DE MOVIMIENTOS (PESOS) ▼

Enlace Global Pm C/Intereses				
FECHA	DESCRIPCIÓN / ESTABLECIMIENTO	MONTO DEL DEPOSITO	MONTO DEL RETIRO	SALDO
30-JUN-22	SALDO ANTERIOR			17,814.61
29-JUL-22	LIQ.INT.S/TASA LIQ 2022-07-31	1.99		17,816.60

INVERSION ENLACE NEGOCIOS

FECHA	DESCRIPCIÓN / ESTABLECIMIENTO	MONTO DEL DEPOSITO	MONTO DEL RETIRO	SALDO
30-JUN-22	SALDO ANTERIOR			0.00
	SIN MOVIMIENTOS			

OTROS ▼
Informe de Depósitos en efectivo (IDE) mayores a \$15,000 pesos

Mes:	JULIO de 2022
Excedentes de depósitos	\$ 355,476.13
Tipo de Cambio	\$ 20.5120
Resumen por cliente del ejercicio 2022	
Monto de excedente de depósitos	\$ 5,336,593.73

*Los depósitos en efectivo presentados en el presente informe son aquellos que exceden la cantidad de \$15,000 (Quince mil pesos 00/100) de forma acumulada en todas las cuentas bajo titularidad del cliente dentro de un mes calendario.

Ganancia Anual Total (GAT)				
NO. DE CUENTA	GAT NOMINAL ¹	GAT REAL ²	(+) INTERESES APLICABLES	(-) TOTAL DE COMISIONES
0475430405	0.00 %	-4.57 %	\$0.00	\$0.00

¹ Antes de Impuestos

² La GAT REAL es el rendimiento que obtendría después de descontar la inflación estimada

MENSAJES IMPORTANTES

ESTIMADO CLIENTE, LE INFORMAMOS QUE LAS CONSTANCIAS FISCALES DEL EJERCICIO 2021 CORRESPONDIENTES A SUS CUENTAS INVERSIONES A PLAZO, FONDOS DE INVERSION, INVERSIONES DE MESA DE DINERO Y CREDITOS HIPOTECARIOS, SE ENCUENTRAN A SU DISPOSICION PARA SU CONSULTA. PUEDE DESCARGARLOS DESDE BANCO EN LINEA, DANDO CLIC EN LA IMAGEN DE SU USUARIO DEBAJO DEL BOTON "SALIR", ELIGE LA OPCION "CONSTANCIAS DE INTERES REAL" PARA SELECCIONAR EL PERIODO, O SI LO PREFIERE, SOLICITELA(S) EN CUALQUIERA DE NUESTRAS SUCURSALES. EN CASO DE DUDAS O PARA MAYOR INFORMACION, ESTAMOS A SUS ORDENES EN BANORTE DONDE UNO DE NUESTROS EJECUTIVOS CON GUSTO LO PODRA ATENDER.

Advertencia: Incumplir sus obligaciones le puede generar comisiones.

El presente estado de cuenta no es un comprobante fiscal.

La fecha de corte coincide con la fecha de terminación del periodo que se señala en el presente estado de cuenta. Las operaciones efectuadas durante los días no laborales o después de la hora de corte de fin de día serán consideradas en nuestra contabilidad como realizadas en el siguiente día hábil bancario. Usted dispone de 90 días después de la fecha de corte para objetar la información contenida en su estado de cuenta, de no hacerlo se asumirá su conformidad al respecto.

Cuando no reciba su estado de cuenta durante los 20 días siguientes de la fecha de corte, y no haya dado instrucciones para que no se le envíe, favor de solicitarlo en su sucursal.

En el caso de avisos de modificaciones al contrato de adhesión, recuerde que, si así lo decide, tiene derecho a solicitar la cancelación de su cuenta dentro de los 30 días naturales posteriores a la notificación recibida, sin responsabilidad alguna a su cargo cubriendo, en su caso, los adeudos que se hayan generado a la fecha.

Aviso de privacidad

Ponemos a su disposición el Aviso de Privacidad en www.banorte.com en el entendido de que su información será tratada con sujeción a los fines establecidos en el referido Aviso de Privacidad.

Línea Directa para su empresa:

Ciudad de México: (55) 5140 5640 | Monterrey: (81) 8156 9640 | Guadalajara: (33) 3669 9040 | Resto del país: 800 - DIRECTA (3473282) | Visita nuestra página: www.banorte.com
 Banco Mercantil del Norte S.A. Institución de Banca Múltiple Grupo Financiero Banorte, Av. Revolución No. 3000, Colonia La Primavera C.P.64830, Municipio Monterrey, Nuevo León. RFC BANI930209927

Consultas, Reclamaciones, y Aclaraciones

Banco Mercantil del Norte S.A. Institución de Banca Múltiple, Grupo Financiero Banorte recibe las consultas, reclamaciones o aclaraciones, a través de su **Unidad Especializada de Atención a Usuarios (UNE)**, ubicada en Av. Paseo de la Reforma 195 Piso 1, Colonia Cuauhtémoc, C.P. 06500, Alcaldía Cuauhtémoc, Ciudad de México, Correo electrónico: une@banorte.com, o al Teléfono: **800 627 2292** así como en cualquiera de sus sucursales. En el caso de no obtener una respuesta satisfactoria o en el caso de requerir consultar y/o comparar información sobre comisiones podrá acudir a la Comisión Nacional para la Protección y Defensa de los Usuarios de Servicios Financieros www.condusef.gob.mx con número telefónico de atención en la Ciudad de México (55) 5340 0999 y desde el interior de la República el 800 999 8080.

Referencia de Abreviaturas

ABO	Abono	COM	Comisión	EDO	Estado	O/B	Otro Banco
ATM	Cajero Automático	CONS	Consulta	I.S.R	Impuesto Sobre la Renta	PZO	Plazo
BTE	Banorte	CPA	Compra	L.V.A	Impuesto al Valor Agregado	R.F.C	Registro Federal de Causantes
CAM	Cámara de compensación	CTA	Cuenta	INT	Interés (es)	REV	Reverso
CAP	Capital	DEP	Depósito	INTBC	Interbancaria	S.B.C	Saldo salvo Buen Cobro
CHEQ/CHQ	Cheque	DEV	Devolución	INV	Inversión	VEN	Ventanilla
CLABE	Clave Bancaria Estandarizada	DISP	Disposición/Dispensión	LIQ	Liquidación (Pago)		



Los productos anteriormente descritos se encuentran protegidos por el Instituto para la Protección del Ahorro Bancario (IPAB) hasta por un monto equivalente a 400,000 UDI por cliente, por Institución. Lo anterior de conformidad con las disposiciones legales que regulan a dicho Instituto. Vista la página www.ipab.org.mx

Línea Directa para su empresa:

Ciudad de México: (55) 5140 5640 | Monterrey: (81) 8156 9640 | Guadalajara: (33) 3669 9040 | Resto del país: 800 - DIRECTA (3473282) | Visita nuestra página: www.banorte.com
 Banco Mercantil del Norte S.A. Institución de Banca Múltiple Grupo Financiero Banorte, Av. Revolución No. 3000, Colonia La Primavera C. P. 54030, Municipio Monterrey
 Nuevo León. RFC: BMMN30309927

COMPROBANTE FISCAL DIGITAL ▼

046146003 - ENLACE GLOBAL PM C/INTERESES

Folio Fiscal: 85B91956-0983-476D-A15F-F72553F60942
No de Serie del Certificado del SAT: 00001000000507237013
No de Serie del Certificado del Emisor: 00001000000504876057
Fecha y hora de certificación: 2022-08-01T13:12:11
Lugar y fecha de elaboración: 64830 2022-07-31
Forma de pago: 03-Transferencia electrónica de fondos

Sello Digital del CFDI:

G20xqw4mCVUvg3N25Js4upm8qeG/ILTBEBWHfob+3ldGCbgPNVWsm9U2FzzxQmFXxAm25+5cpG2U5IBv4yFGudJTBHp0ufxYum9vyq1C
 II7e7gY+2DPTn26fChQQjSt0qzDrqfXOcaeaGDePVhY20w/2QTVUt378aiE2L32UuVvYTxzYixrnIrJuq2OQg2a9J/rxJGv9Y4q/Qrh1zNL/VOp3b2I
 DXvXHQI0i73tUMGC6wOTVy0lPcbteTy2iEIP6UkdsucKoVvymQKWp/3r8/LefbTQxfPwoXs9jqdaUmH1uWCKPwkR3gcgBiiTdCqqlGYIQBFYEF
 whbc/1dbVg==

Sello del SAT:

AuoXKGB8UcpN93Lcsb0DrbzzqV1+CDVilhyR7Cp5prGrcuF5KS/DJQbewpoxE4Q7SSMPFcy0PIVkyY0lr4gR+PPyf2iCy6zE00g8sGim7S+w1RtL
 Nu7VZjCKx8MeapEIH+rA6IHDrdb8ycgWk8ByUptN+2JwLaMfCSxmJdqYoLpMqZRwC/SyCmVQqyMX8gJw3DzwyY9p6nFXksC+wiFeDGSRsdU
 Jno1qOo9iNM7QyWrXhJ13010nx9+WneJahZnrU9nWGqyFqZmHfxhTvl3DUa3FO8aOppJsSvPo1vrN2P9r8BzElii85gPdVfV3ScxzoEyp7IsbsK
 kLpVBlaalKgQ==

**Cadena original del complemento de certificación:**

||1.1|85B91956-0983-476D-A15F-F72553F60942|2022-08-
 01T13:12:11|DCD090706E42||G20xqw4mCVUvg3N25Js4upm8qeG/ILTBEBWHfob+3ldGCbgPNVWsm9U2FzzxQm
 mFXxAm25+5cpG2U5IBv4yFGudJTBHp0ufxYum9vyq1CII7e7gY+2DPTn26fChQQjSt0qzDrqfXOcaeaGDePVhY20
 w/2QTVUt378aiE2L32UuVvYTxzYixrnIrJuq2OQg2a9J/rxJGv9Y4q/Qrh1zNL/VOp3b2IDXvXHQI0i73tUMGC6wOTVy0l
 0PcbteTy2iEIP6UkdsucKoVvymQKWp/3r8/LefbTQxfPwoXs9jqdaUmH1uWCKPwkR3gcgBiiTdCqqlGYIQBFYEFwhb
 c/1dbVg==|00001000000507237013||

Versión CFDI: 4.0**Importe Total:** CERO PESOS 0/100 M.N.**Unidad de Medida:** E48-Unidad de servicio**Método de Pago:** PUE-Pago en una sola exhibición**Lugar de Expedición:** 64830**Régimen Fiscal:** 601-General de Ley Personas Morales**Código Postal del Receptor:** 26170**Régimen Fiscal del Receptor:** 601-General de Ley Personas Morales**Uso del CFDI:** G03-Gastos en general

Este documento es una representación impresa de un CFDI

Línea Directa para su empresa:

Ciudad de México: (55) 5140 5640 | Monterrey: (81) 8156 9640 | Guadalajara: (33) 3669 9040 | Resto del país: 800 - DIRECTA (3473282) | Visita nuestra página: www.banorte.com
 Banco Mercantil del Norte S.A. Institución de Banca Múltiple Grupo Financiero Banorte, Av. Revolución No. 3000, Colonia La Primavera C.P.64830, Municipio Monterrey
 Nuevo León, RFC: BMMN930209927

UNIVERSIDAD TECNOLÓGICA DEL NORTE DE COAHUILA

ORGANISMO DESCENTRALIZADO DEL GOBIERNO DEL ESTADO

CONCILIACION BANCARIA AL 31 DE JULIO DEL 2022

BANCO MERCANTIL DEL NORTE CTA. No. 032-663740-9 EMISORA DE NOMINA

FECHA DE EXP. DE CH.	No. CH.	CONCEPTO	LIBROS		BANCOS	
			DEBE	HABER	DEBE	HABER
		SALDOS	\$ 12,087.14			\$ 12,087.14
		<u>DEPOSITOS NO REGISTRADOS</u>				
		<u>CARGOS NO REGISTRADOS</u>				
		<u>CHEQUES EN TRANSITO</u>				
		SUMAS	\$ 12,087.14	\$ -	\$ -	\$ 12,087.14
		SALDO CONCILIADO		\$ 12,087.14	\$ 12,087.14	
		SUMAS IGUALES	\$ 12,087.14	\$ 12,087.14	\$ 12,087.14	\$ 12,087.14

HECHO POR

 L.A.E. ADRIAN E. SALOMON HERNANDEZ
 CONTABILIDAD

REVISADO POR

 L.C. EBERARDO VAZQUEZ ORTIZ
 DIR. DE ADMINISTRACION Y FINANZAS

AUTORIZADO POR

 MTRD. OSCAR FERNANDO LOPEZ ELIZONDO
 RECTOR

UNIVERSIDAD TECNOLÓGICA DEL NORTE DE COAHUILA
 CARRETERA CARRETERA 57 KM 18 SN PISO 0 DEPTO. 0

 PIEDRAS NEGRAS CENTRO
 PIEDRAS NEGRAS COAH. C.P. 26000
 SUCURSAL: 1210 PIEDRAS BUENA VISTA
 TIPO DE ENVÍO: CORREO

 NO. DE CLIENTE: 09800297
 RFC: UTR980430815

 DATOS DE SUCURSAL:
 PLAZA: 9866 PLAZA PIEDRAS NEGRAS
 DIRECCIÓN: LAZARO CARDENAS 1515 BUENAVISTA
 TELÉFONO: 7952381

INFORMACIÓN DEL PERIODO

Periodo	Del 01/Julio/2022 al 31/Julio/2022
Fecha de corte	31/Julio/2022
Moneda	PESOS

RESUMEN INTEGRAL

Producto	No. de Cuenta	CLABE	Saldo anterior	Saldo al corte
ENLACE GLOBAL PM S/INTERESES	0326637409	072 075 00326637409 3	\$12,500.31	\$12,087.14
TOTAL			\$12,500.31	\$12,087.14

DETALLE ENLACE GLOBAL PM S/INT. ▼
Resumen del periodo

Saldo inicial del periodo	\$ 12,500.31
+ Total de depósitos	\$ 3,127,530.26
- Total de retiros	\$ 3,127,588.47
+ Intereses Netos Ganados	\$ 0.00
- Total de comisiones Cobradas / Pagadas	\$ 306.00
- IVA sobre comisiones (16%)	\$ 48.96
- Intereses Cobrados / Pagados	\$ 0.00
Saldo actual	\$ 12,087.14
Saldo disponible al día*	\$ 12,087.14

Saldo Promedio

Saldo promedio mínimo	\$ 10,000.00
En el Periodo 01 Jul al 31 Jul:	\$ 480,941.81
Días que comprende el periodo	31

Intereses devengados

Tasa Bruta Anual	0.00%
Interés Tasa Bruta Anual	\$ 0.00
Retención de ISR	\$ 0.00
INTERESES NETOS GANADOS	\$ 0.00

Saldo no disponible al día

Depósitos de Cheques S.B.C.	\$ 0.00
Ret. Garantía Líquida	\$ 0.00
Comisiones pendientes de aplicar	\$ 0.00
Compras no aplicadas	\$ 0.00
TOTAL	\$ 0.00

Resumen de comisiones

Cheques girados	0
Cheques girados sin comisión	0
Cheques girados con comisión	0
Importe de la comisión	\$ 0.00
Por cheques devueltos	\$ 0.00
Otras comisiones	\$ 306.00

ENLACE GLOBAL PM S/INTERESES

(Saldo inicial de \$12,500.31)



DEPÓSITOS	\$3,127,530.26
RETIROS	\$3,127,588.47
COMISIONES	\$306.00
OTROS CARGOS	\$48.96
SALDO FINAL	\$12,087.14

Línea Directa para su empresa:

 Ciudad de México: (55) 5140 5640 | Monterrey: (81) 8156 9640 | Guadalajara: (33) 3669 9040 | Resto del país: 800 - DIRECTA (3473282) | Visita nuestra página: www.banorte.com
 Banco Mercantil del Norte S.A. Institución de Banca Múltiple Grupo Financiero Banorte, Av. Revolución No. 3000, Colonia La Primavera C. P. 54830, Municipio Monterrey
 Nuevo León. RFC: BANOR30209927

DETALLE DE MOVIMIENTOS (PESOS) ▼				
Enlace Global Pm S/Intereses				
FECHA	DESCRIPCIÓN / ESTABLECIMIENTO	MONTO DEL DEPOSITO	MONTO DEL RETIRO	SALDO
30-JUN-22	SALDO ANTERIOR			12,500.31
14-JUL-22	DEPOSITO DE CUENTA PROPIA 0014072022, DE LA CUENTA 1164868420 TRASPASO NOMINA ESTATAL	851,175.71		863,676.02
14-JUL-22	DEPOSITO DE CUENTA PROPIA 0014072022, DE LA CUENTA 0088026519 TRASPASO NOMINA PROPIOS	167,233.46		1,030,909.48
14-JUL-22	CARGO DEP ELEC N L 23377		851,175.71	179,733.77
14-JUL-22	COM NL23377 C01 R 116		232.00	179,501.77
14-JUL-22	IVA. COM. NOMINA LINEA		37.12	179,464.65
14-JUL-22	CARGO DEP ELEC N L 23377		167,233.46	12,231.19
14-JUL-22	COM NL23377 C02 R 32		64.00	12,167.19
14-JUL-22	IVA. COM. NOMINA LINEA		10.24	12,156.95
14-JUL-22	DEPOSITO DE CUENTA PROPIA 0000140722, DE LA CUENTA 0088026519 TRASPASO 1 QNA TEN PROPIOS	378.57		12,535.52
14-JUL-22	DEPOSITO DE CUENTA PROPIA 0000140722, DE LA CUENTA 1164868420 TRASPASO 1ER QNA TEN. ESTATAL	7,991.98		20,527.50
14-JUL-22	COMPRA ORDEN DE PAGO SPEI 0140722 =REFERENCIA CTA/CLABE: 012078001757318019, BEM SPEI BCO:012 BENEF:ADMINISTRACION FISCAL GENERA (DATO NO VERIF POR ESTA INST), PAGO 1ER QNA JULIO TENENCIAS 2022 CVE RASTREO: 8846APR2202207141804442524 RFC: GEC890714J68 IVA: 000000000000.00 BBVA BANCOMER HORA LIQ: 12:12:28		8,370.55	12,156.95
14-JUL-22	COMISION ORDEN DE PAGO SPEI REFERENCIA: 0140722		5.00	12,151.95
14-JUL-22	I.V.A. ORDEN DE PAGO SPEI REFERENCIA: 0140722		0.80	12,151.15
14-JUL-22	DEPOSITO DE CUENTA PROPIA 0014072022, DE LA CUENTA 1164868439 PAGO ISR FEDERAL JUNIO 2022	370,471.48		382,622.63
14-JUL-22	DEPOSITO DE CUENTA PROPIA 0014072022, DE LA CUENTA 1164868420 pago isr estatal junio 2022	51,829.03		434,451.66
14-JUL-22	DEPOSITO DE CUENTA PROPIA 0014072022, DE LA CUENTA 0088026519 pago isr propios junio 2022	57,566.28		492,017.94
14-JUL-22	DEPOSITO DE CUENTA PROPIA 0014072022, DE LA CUENTA 0088026519 pago isr serv p propios 06 22	122.00		492,139.94
14-JUL-22	DEPOSITO DE CUENTA PROPIA 0014072022, DE LA CUENTA 1164868439 pago imss federal junio 2022	493,108.92		985,248.86
14-JUL-22	DEPOSITO DE CUENTA PROPIA 0014072022, DE LA CUENTA 0088026519 pago imss propios junio 2022	82,892.36		1,068,141.22
15-JUL-22	PAGO DE SUA-IMSS AL R.F.C. IMS421231145		576,001.28	492,139.94
15-JUL-22	PAGO REFERENCIADO 525544819622 Impuesto Deposito Referenciado		122.00	492,017.94
15-JUL-22	PAGO REFERENCIADO 525576719622 Impuesto Deposito Referenciado		479,925.00	12,092.94
15-JUL-22	DEPOSITO DE CUENTA PROPIA 0000150722, DE LA CUENTA 1164868420 TRASPASO PAGO QNA 14 ESTATAL	858,708.82		870,801.76
15-JUL-22	DEPOSITO DE CUENTA PROPIA 0000150722, DE LA CUENTA 0088026519 TRASPASO PAGO QNA 14 PROPIOS	177,681.14		1,048,482.90
15-JUL-22	DEPOSITO DE CUENTA PROPIA 0000150722, DE LA CUENTA 1164868420 TRASPASO TNCIAS QNA 14 ESTATAL	7,991.94		1,056,474.84
15-JUL-22	DEPOSITO DE CUENTA PROPIA 0000150722, DE LA CUENTA 0088026519 TRASPASO TNCIA QNA 14 PROPIOS	378.57		1,056,853.41
15-JUL-22	COMPRA ORDEN DE PAGO SPEI 0150722 =REFERENCIA CTA/CLABE: 012078001757318019, BEM SPEI BCO:012 BENEF:ADMINISTRACION FISCAL GENERA (DATO NO VERIF POR ESTA INST), PAGO TENENCIAS 2DA QUINCENA JULIO 2022 CVE RASTREO: 8846CAP4202207151807578469 RFC: GEC890714J68 IVA: 000000000000.00 BBVA BANCOMER HORA LIQ: 16:41:14		8,370.51	1,048,482.90
15-JUL-22	COMISION ORDEN DE PAGO SPEI REFERENCIA: 0150722		5.00	1,048,477.90
15-JUL-22	I.V.A. ORDEN DE PAGO SPEI REFERENCIA: 0150722		0.80	1,048,477.10
28-JUL-22	RETIRO DEP. ELECTRONICO DE LA EMISORA : 23377		858,708.82	189,768.28
28-JUL-22	RETIRO DEP. ELECTRONICO DE LA EMISORA : 23377		177,681.14	12,087.14

OTROS ▼

Informe de Depósitos en efectivo (IDE) mayores a \$15,000 pesos

Mes:

JULIO de 2022

Línea Directa para su empresa:

Ciudad de México: (55) 5140 5640 | Monterrey: (81) 8156 9640 | Guadalajara: (33) 3669 9040 | Resto del país: 800 - DIRECTA (3473282) | Visita nuestra página: www.banorte.com
 Banco Mercantil del Norte S.A. Institución de Banca Múltiple Grupo Financiero Banorte, Av. Revolución No. 3000, Colonia La Primavera C.P.54530, Municipio Monterrey
 Nuevo León, RFC: BNMN30109927

OTROS (CONTINUACIÓN) ▼

Excedentes de depósitos	\$ 355,476.13
Tipo de Cambio	\$ 20,5120
Resumen por cliente del ejercicio 2022	
Monto de excedente de depósitos	\$ 5,336,593.73

*Los depósitos en efectivo presentados en el presente informe son aquellos que exceden la cantidad de \$15,000 (Quince mil pesos 00/100) de forma acumulada en todas las cuentas bajo titularidad del cliente dentro de un mes calendario.

MENSAJES IMPORTANTES

ESTIMADO CLIENTE, LE INFORMAMOS QUE LAS CONSTANCIAS FISCALES DEL EJERCICIO 2021 CORRESPONDIENTES A SUS CUENTAS INVERSIONES A PLAZO, FONDOS DE INVERSION, INVERSIONES DE MESA DE DINERO Y CREDITOS HIPOTECARIOS, SE ENCUENTRAN A SU DISPOSICION PARA SU CONSULTA. PUEDE DESCARGARLOS DESDE BANCO EN LINEA, DANDO CLIC EN LA IMAGEN DE SU USUARIO DEBAJO DEL BOTON "SALIR", ELIGE LA OPCION "CONSTANCIAS DE INTERES REAL" PARA SELECCIONAR EL PERIODO, O SI LO PREFERE, SOLICITELA(S) EN CUALQUIERA DE NUESTRAS SUCURSALES. EN CASO DE DUDAS O PARA MAYOR INFORMACION, ESTAMOS A SUS ORDENES EN BANORTE DONDE UNO DE NUESTROS EJECUTIVOS CON GUSTO LO PODRA ATENDER.

Advertencia: Incumplir sus obligaciones le puede generar comisiones.
El presente estado de cuenta no es un comprobante fiscal.

La fecha de corte coincide con la fecha de terminación del periodo que se señala en el presente estado de cuenta. Las operaciones efectuadas durante los días no laborales o después de la hora de corte de fin de día serán consideradas en nuestra contabilidad como realizadas en el siguiente día hábil bancario. Usted dispone de 90 días después de la fecha de corte para objetar la información contenida en su estado de cuenta, de no hacerlo se asumirá su conformidad al respecto.

Cuando no reciba su estado de cuenta durante los 20 días siguientes de la fecha de corte, y no haya dado instrucciones para que no se le envíe, favor de solicitarlo en su sucursal.

En el caso de avisos de modificaciones al contrato de adhesión, recuerde que, si así lo decide, tiene derecho a solicitar la cancelación de su cuenta dentro de los 30 días naturales posteriores a la notificación recibida, sin responsabilidad alguna a su cargo cubriendo, en su caso, los adeudos que se hayan generado a la fecha.

Aviso de privacidad

Ponemos a su disposición el Aviso de Privacidad en www.banorte.com en el entendido de que su información será tratada con sujeción a los fines establecidos en el referido Aviso de Privacidad.

Consultas, Reclamaciones, y Aclaraciones

Banco Mercantil del Norte S.A. Institución de Banca Múltiple, Grupo Financiero Banorte recibe las consultas, reclamaciones o aclaraciones, a través de su **Unidad Especializada de Atención a Usuarios (UNE)**, ubicada en Av. Paseo de la Reforma 195 Piso 1, Colonia Cuauhtémoc, C.P. 06500, Alcaldía Cuauhtémoc, Ciudad de México, Correo electrónico: une@banorte.com, o al Teléfono: **800 627 2292** así como en cualquiera de sus sucursales. En el caso de no obtener una respuesta satisfactoria o en el caso de requerir consultar y/o comparar información sobre comisiones podrá acudir a la Comisión Nacional para la Protección y Defensa de los Usuarios de Servicios Financieros www.condusef.gob.mx con número telefónico de atención en la Ciudad de México (55) **5340 0999** y desde el interior de la República el **800 999 8080**.

Referencia de Abreviaturas

ABO	Abono	COM	Comisión	EDO	Estado	O/B	Otro Banco
ATM	Cajero Automático	CONS	Consulta	LS.R	Impuesto Sobre la Renta	PZO	Plazo
BTE	Banorte	CPA	Compra	LVA	Impuesto al Valor Agregado	R.F.C	Registro Federal de Causantes
CAM	Cámara de compensación	CTA	Cuenta	INT	Interés (es)	REV	Reverso
CAP	Capital	DEP	Depósito	INTBC	Interbancaria	S.B.C	Saldo salvo Buen Cobro
CHEQ/CHQ	Cheque	DEV	Devolución	INV	Inversión	VEN	Ventanilla
CLABE	Clave Bancaria Estandarizada	DISP	Disposición/Dispersion	LIQ	Liquidación (Pago)		



Los productos anteriormente descritos se encuentran protegidos por el Instituto para la Protección del Ahorro Bancario (IPAB) hasta por un monto equivalente a 400,000 UDI por cliente, por Institución. Lo anterior de conformidad con las disposiciones legales que regulan a dicho Instituto. Vista la página www.ipab.org.mx

Línea Directa para su empresa:

Ciudad de México: (55) 5140 5640 | Monterrey: (81) 8156 9640 | Guadalajara: (33) 3669 9040 | Resto del país: 800 - DIRECTA (3473282) | Visita nuestra página: www.banorte.com
Banco Mercantil del Norte S.A. Institución de Banca Múltiple Grupo Financiero Banorte, Av. Revolución No. 3000, Colonia La Primavera C.P.64630, Municipio Monterrey
Nuevo Leon. RFC: BMMN30209927

COMPROBANTE FISCAL DIGITAL ▼

0326637409 - ENLACE GLOBAL PM S/INTERESES

Folio Fiscal: 81457AA0-93D2-4A2D-9517-6DB10C782CE4
No de Serie del Certificado del SAT: 00001000000507237013
No de Serie del Certificado del Emisor: 00001000000504876057
Fecha y hora de certificación: 2022-08-01T19:11:36
Lugar y fecha de elaboración: 64830 2022-07-31
Forma de pago: 03-Transferencia electrónica de fondos

Sello Digital del CFDI:

gRVNIK/WbmfEbmcWFMSQpgKKEHZgu/C3+EwBQ2ARinT+OERnAWCIX1mcWJNd80vCGLRPyaCu3YNS8T5GgIVX/PwPq552vOX55G8nRD
 SaWaGoyVok4HNFUXe8VMhOGmJxjw/MZuXa7M171kz4Yxo4GqvWZlOOb+zntTzmvvfyICSv7UdFXMKMpsa9ixy1J4NXhPVAqEyoZUu81Jks
 WGxhuhsHDKKcKU6bYJuDc5ysFj6UjMrtIFp6g9LWftP9tGKj/cwjZmZKbQucRhf1MCXZWy/xZEeYQI9Gz4oCDQr8OxnHQQDIZcSh8NrhFWDmz
 xnQ28HkxRjyCruj+0Jrg==

Sello del SAT:

RLcyF+NkRFxXfb20dHxOoJ6r38JrFeD9VTsvZcz5HExnrcU4sqAxaJsQMapt22xy1sbpxg1NwnrVZEI79wjaIHP8gAPuv8D5XPqJGdIC6u8PEKHr
 SeheuTNVIZkssWU5PwOx4IgpatsmlOthnA7FybBLP83yKCKWgN0jNAXT1BeLUQ7p392e9s8+NPMpbconfpNM8baLMYT2ws6zttkmcI9v6U2if
 EEx6n1VPTsb1RkxNlhtbUbeQiejiQRUC7uqoNpfbh6h1jBvB4SU2iQAaKa5Pg9mzO6WjnUAeneu+86lqPwWoq28ahvf5ca0hgEpik7z/aHoMcC9
 b3soM+YA==

**Cadena original del complemento de certificación:**

||1.1|B1457AA0-93D2-4A2D-9517-6DB10C782CE4|2022-08-01T19:11:36|DCD090706E42||gRVNIK/WbmfEbmcWFMSQpgKKEHZgu/C3+EwBQ2ARinT+OERnAWCIX1mcWJNd80vCGLRPyaCu3YNS8T5GgIVX/PwPq552vOX55G8nRDSaWaGoyVok4HNFUXe8VMhOGmJxjw/MZuXa7M171kz4Yxo4GqvWZlOOb+zntTzmvvfyICSv7UdFXMKMpsa9ixy1J4NXhPVAqEyoZUu81JksWGxhuhsHDKKcKU6bYJuDc5ysFj6UjMrtIFp6g9LWftP9tGKj/cwjZmZKbQucRhf1MCXZWy/xZEeYQI9Gz4oCDQr8OxnHQQDIZcSh8NrhFWDmzxQ28HkxRjyCruj+0Jrg==|00001000000507237013||

Versión CFDI: 4.0**Importe Total:** TRESCIENTOS CINCUENTA Y CUATRO PESOS 96/100 M.N.**Unidad de Medida:** E48-Unidad de servicio**Método de Pago:** PUE-Pago en una sola exhibición**Lugar de Expedición:** 64830**Régimen Fiscal:** 601-General de Ley Personas Morales**Código Postal del Receptor:** 26170**Régimen Fiscal del Receptor:** 601-General de Ley Personas Morales**Uso del CFDI:** G03-Gastos en general

Este documento es una representación impresa de un CFDI

UNIVERSIDAD TECNOLÓGICA DEL NORTE DE COAHUILA

ORGANISMO DESCENTRALIZADO DEL GOBIERNO DEL ESTADO

CONCILIACION BANCARIA AL 31 DE JULIO DEL 2022

BANCO MERCANTIL DEL NORTE CTA. No. 0459938031 PASIVO CONTINGENTE

FECHA DE EXP. DE CH.	No. CH.	CONCEPTO	LIBROS		BANCOS	
			DEBE	HABER	DEBE	HABER
		SALDOS	\$ 8,655.20			\$ 8,655.20
		DEPOSITOS NO REGISTRADOS				
		CARGOS NO REGISTRADOS		\$ -		
		CHEQUES EN TRANSITO				
SUMAS			\$ 8,655.20	\$ -	\$ -	\$ 8,655.20
SALDO CONCILIADO				\$ 8,655.20	\$ 8,655.20	
SUMAS IGUALES			\$ 8,655.20	\$ 8,655.20	\$ 8,655.20	\$ 8,655.20

HECHO POR

 L.A.E. ADRIAN E. SALOMON HERNANDEZ
 CONTABILIDAD

REVISADO POR

 L.C. EBERARDO YRZOQUEZ ORTIZ
 DIR. DE ADMINISTRACION Y FINANZAS

AUTORIZADO POR

 MTRD. OSCAR FERNANDO LOPEZ ELIZONDO
 RECTOR

UNIVERSIDAD TECNOLOGICA DEL NORTE DE COAHUILA
 CARRETERA CARRETERA 57 KM 18 SN PISO 0 DEPTO. 0

 PIEDRAS NEGRAS CENTRO
 PIEDRAS NEGRAS COAH. C.P. 26000
 SUCURSAL: 1210 PIEDRAS BUENA VISTA
 TIPO DE ENVIO: CORREO

 NO. DE CLIENTE: 09800297
 RFC: UTN980430815

 DATOS DE SUCURSAL:
 PLAZA: 9866 PLAZA PIEDRAS NEGRAS
 DIRECCION: LAZARO CARDENAS 1515 BUENAVISTA
 TELEFONO: 7952381

INFORMACIÓN DEL PERIODO

Periodo	Del 01/Julio/2022 al 31/Julio/2022
Fecha de corte	31/Julio/2022
Moneda	PESOS

RESUMEN INTEGRAL

Producto	No. de Cuenta	CLABE	Saldo anterior	Saldo al corte
ENLACE NEGOCIOS BASICA	0459938031	072 075 00459938031 3	\$9,119.20	\$8,655.20
INVERSION ENLACE NEGOCIOS	0463186615	072 075 00463186615 1	\$0.00	\$0.00
TOTAL			\$9,119.20	\$8,655.20

DETALLE
ENLACE NEGOCIOS BASICA

Resumen del periodo		
Saldo inicial del periodo	\$ 9,119.20	\$0.00
+ Total de depósitos	\$ 0.00	\$0.00
- Total de retiros	\$ 0.00	\$0.00
+ Intereses Netos Ganados	\$ 0.00	\$0.00
- Total de comisiones Cobradas / Pagadas	\$ 400.00	\$0.00
- IVA sobre comisiones (16%)	\$ 64.00	\$0.00
- Intereses Cobrados / Pagados	\$ 0.00	\$0.00
Saldo actual	\$ 8,655.20	\$0.00
Saldo disponible al día*	\$ 8,655.20	\$0.00

Saldo Promedio		
Saldo promedio mínimo	\$ 0.00	\$0.00
En el Periodo 01 Jul al 31 Jul:	\$ 9,119.20	\$0.00
Días que comprende el periodo	31	31

Intereses devengados		
Tasa Bruta Anual	0.00%	0.00%
Interés Tasa Bruta Anual	\$ 0.00	\$0.00
Retención de ISR	\$ 0.00	\$0.00
INTERESES NETOS GANADOS	\$ 0.00	\$0.00

Saldo no disponible al día		
Depósitos de Cheques S.B.C.	\$0.00	
Ret. Garantía Líquida	\$0.00	
Comisiones pendientes de aplicar	\$0.00	
Compras no aplicadas	\$0.00	
TOTAL	\$0.00	

Resumen de comisiones		
Cheques girados	0	
Cheques girados sin comisión	0	
Cheques girados con comisión	0	
Importe de la comisión	\$ 0.00	
Por cheques devueltos	\$ 0.00	
Otras comisiones	\$ 0.00	

ENLACE NEGOCIOS BASICA
 (Saldo inicial de \$9,119.20)

DEPÓSITOS	\$0.00
RETIROS	\$0.00
COMISIONES	\$400.00
OTROS CARGOS	\$64.00
SALDO FINAL	\$8,655.20

Línea Directa para su empresa:

 Ciudad de México: (55) 5140 5640 | Monterrey: (81) 8156 9640 | Guadalajara: (33) 3669 9040 | Resto del país: 800 - DIRECTA (3473282) | Visita nuestra página: www.banorte.com
 Banco Mercantil del Norte S.A. Institución de Banca Múltiple Grupo Financiero Banorte, Av. Revolución Ns. 3000, Colonia La Primavera C.P.64830, Municipio Monterrey
 Nuevo Leon. RFC BMMV30209927

DETALLE DE MOVIMIENTOS (PESOS) ▼				
Enlace Negocios Basica				
FECHA	DESCRIPCIÓN / ESTABLECIMIENTO	MONTO DEL DEPOSITO	MONTO DEL RETIRO	SALDO
30-JUN-22	SALDO ANTERIOR			9,119.20
29-JUL-22	COM MEMB P.M. COMISION MEMBRESIA P. MORAL 0722		400.00	8,719.20
29-JUL-22	IVA COM MEMB P.M. COMISION MEMBRESIA P. MORAL 0722		64.00	8,655.20

INVERSION ENLACE NEGOCIOS				
FECHA	DESCRIPCIÓN / ESTABLECIMIENTO	MONTO DEL DEPOSITO	MONTO DEL RETIRO	SALDO
30-JUN-22	SALDO ANTERIOR			0.00
	SIN MOVIMIENTOS			

OTROS ▼	
Informe de Depósitos en efectivo (IDE) mayores a \$15,000 pesos	
Mes:	JULIO de 2022
Excedentes de depósitos	\$ 355,476.13
Tipo de Cambio	\$ 20.5120
Resumen por cliente del ejercicio 2022	
Monto de excedente de depósitos	\$ 5,336,593.73

*Los depósitos en efectivo presentados en el presente informe son aquellos que exceden la cantidad de \$15,000 (Quince mil pesos 00/100) de forma acumulada en todas las cuentas bajo titularidad del cliente dentro de un mes calendario.

Ganancia Anual Total (GAT)				
NO. DE CUENTA	GAT NOMINAL ¹	GAT REAL ¹	(+) INTERESES APLICABLES	(-) TOTAL DE COMISIONES
0463186615	0.00 %	-4.57 %	\$0.00	\$0.00

¹ Antes de impuestos

¹ La GAT REAL es el rendimiento que obtendría después de descontar la inflación estimada

MENSAJES IMPORTANTES

ESTIMADO CLIENTE, LE INFORMAMOS QUE LAS CONSTANCIAS FISCALES DEL EJERCICIO 2021 CORRESPONDIENTES A SUS CUENTAS INVERSIONES A PLAZO, FONDOS DE INVERSION, INVERSIONES DE MESA DE DINERO Y CREDITOS HIPOTECARIOS, SE ENCUENTRAN A SU DISPOSICION PARA SU CONSULTA. PUEDE DESCARGARLOS DESDE BANCO EN LINEA, DANDO CLIC EN LA IMAGEN DE SU USUARIO DEBAJO DEL BOTON "SALIR", ELIGE LA OPCION "CONSTANCIAS DE INTERES REAL" PARA SELECCIONAR EL PERIODO, O SI LO PREFIERE, SOLICITELA(S) EN CUALQUIERA DE NUESTRAS SUCURSALES. EN CASO DE DUDAS O PARA MAYOR INFORMACION, ESTAMOS A SUS ORDENES EN BANORTE. DONDE UNO DE NUESTROS EJECUTIVOS CON GUSTO LO PODRA ATENDER.

Advertencia: Incumplir sus obligaciones le puede generar comisiones.
El presente estado de cuenta no es un comprobante fiscal.

La fecha de corte coincide con la fecha de terminación del periodo que se señala en el presente estado de cuenta. Las operaciones efectuadas durante los días no laborales o después de la hora de corte de fin de día serán consideradas en nuestra contabilidad como realizadas en el siguiente día hábil bancario. Usted dispone de 90 días después de la fecha de corte para objetar la información contenida en su estado de cuenta, de no hacerlo se asumirá su conformidad al respecto.

Cuando no reciba su estado de cuenta durante los 20 días siguientes de la fecha de corte, y no haya dado instrucciones para que no se le envíe, favor de solicitarlo en su sucursal.

En el caso de avisos de modificaciones al contrato de adhesión, recuerde que, si así lo decide, tiene derecho a solicitar la cancelación de su cuenta dentro de los 30 días naturales posteriores a la notificación recibida, sin responsabilidad alguna a su cargo cubriendo, en su caso, los adeudos que se hayan generado a la fecha.

Aviso de privacidad

Ponemos a su disposición el Aviso de Privacidad en www.banorte.com en el entendido de que su información será tratada con sujeción a los fines establecidos en el referido Aviso de Privacidad.

Línea Directa para su empresa:

Ciudad de México: (55) 5140 5640 | Monterrey: (81) 8156 9640 | Guadalajara: (33) 3669 9040 | Resto del país: 800 - DIRECTA (3473282) | Visita nuestra página: www.banorte.com
Banco Mercantil del Norte S.A. Institución de Banca Múltiple Grupo Financiero Banorte, Av. Revolución No. 3000, Colonia La Primavera C.P. 54630, Municipio Monterrey
Nuevo León. RFC: DMN930209927

Consultas, Reclamaciones, y Aclaraciones

Banco Mercantil del Norte S.A. Institución de Banca Múltiple, Grupo Financiero Banorte recibe las consultas, reclamaciones o aclaraciones, a través de su Unidad Especializada de Atención a Usuarios (UNE), ubicada en Av. Paseo de la Reforma 195 Piso 1, Colonia Cuauhtémoc, C.P. 06500, Alcaldía Cuauhtémoc, Ciudad de México, Correo electrónico: une@banorte.com, o al Teléfono: **800 627 2292** así como en cualquiera de sus sucursales. En el caso de no obtener una respuesta satisfactoria o en el caso de requerir consultar y/o comparar información sobre comisiones podrá acudir a la Comisión Nacional para la Protección y Defensa de los Usuarios de Servicios Financieros www.condusef.gob.mx con número telefónico de atención en la Ciudad de México (55) **5340 0999** y desde el interior de la República el **800 999 8080**.

Referencia de Abreviaturas

ABO	Abono	COM	Comisión	EDO	Estado	Q/B	Otro Banco
ATM	Cajero Automático	CONS	Consulta	LS.R	Impuesto Sobre la Renta	PZO	Plazo
BTE	Banorte	CPA	Compra	LVA	Impuesto al Valor Agregado	R.F.C	Registro Federal de Causantes
CAM	Cámara de compensación	CTA	Cuenta	INT	Interés (es)	REV	Reverso
CAP	Capital	DEP	Depósito	INTBC	Interbancaria	S.B.C	Saldo salvo Buen Cobro
CHEQ/CHQ	Cheque	DEV	Devolución	INV	Inversión	VEN	Ventanilla
CLABE	Clave Bancaria Estandarizada	DISP	Disposición/Dispersión	LIQ	Liquidación (Pago)		



Los productos anteriormente descritos se encuentran protegidos por el Instituto para la Protección del Ahorro Bancario (IPAB) hasta por un monto equivalente a 400,000 UDI por cliente, por Institución. Lo anterior de conformidad con las disposiciones legales que regulan a dicho Instituto. Vista la página www.ipab.org.mx

Línea Directa para su empresa:

Ciudad de México: (55) 5140 5640 | Monterrey: (81) 8156 9640 | Guadalajara: (33) 3669 9040 | Resto del país: 800 - DIRECTA (3473282) | Visita nuestra página: www.banorte.com
 Banco Mercantil del Norte S.A. Institución de Banca Múltiple Grupo Financiero Banorte, Av. Revolución No. 3000, Colonia La Piedad C.P.54830, Municipio Monterrey
 Nuevo León. RFC: B01N030206977

COMPROBANTE FISCAL DIGITAL ▼

0459938031 - ENLACE NEGOCIOS BASICA

Folio Fiscal: CCD05573-6A1C-4B06-BFD4-1162A7A68803
No de Serie del Certificado del SAT: 00001000000507237013
No de Serie del Certificado del Emisor: 00001000000504876057
Fecha y hora de certificación: 2022-08-01T12:01:37
Lugar y fecha de elaboración: 64830 2022-07-31
Forma de pago: 03-Transferencia electrónica de fondos

Sello Digital del CFDI:

uRRMEvzX9HYKPYz8TfFw74dsk+ZdmW8iq/WUB9WLjfvRdt9eawW8egBsges8juGLuo676lh+xID4NHHUN6UlbVfP1zfFjKj62RSsVxH1sl8pxA4SNC/8mi0UFkdplaWnqysWPoGG+xfF9gaiTxe7dK1xF/kb/nNrvvJDQ1LoR8WcbM4Fq+SPsvHq0mSo5474t3enau31fzeYNT738wxRjMYe7e9PS2rxc+BpsL08DnrBkERCLaIMsaCrOmZx2RGy9Bu+HZZLqZdiwgYjeAxGW007FBoaqE25bYH25hfDis0s+b/qlcqlbaeo2Y9D1+64yImZ3klsqzgoADDajQ==

Sello del SAT:

Z1v71CSMFCLPitpZ4d/EmK6r97LgVCLqUQIPro+atcG+oUTxNSmeUjOhFqJADZ/NfQKorOExl4yZDg10T8sED5j/DuA/gv6fTQa26GmgfSRdMmw6ZEf0kz9mpWp7drkFJawmcqEa0IjWPJYEFb1f+lpLaYNCzBuoeDE4kau2Fb1hXFCC+IPiekNe6PLoGUHfBQMrLSy/DwPpH8kZGFeJe560nPCvLD4nTrDkHaXWAQ8kXmYmFSOjrxM2mn63X3cHt5KFCnYfaSh41iTPO5800uZDOLFCc+zmEHFG1b3HSu+SCVrhVmNkrzbpDrO5Bd7rBRcWxxvb3NaqPDCgg==

**Cadena original del complemento de certificación:**

||1.1|CCD05573-6A1C-4B06-BFD4-1162A7A68803|2022-08-01T12:01:37|DCD090706E42||uRRMEvzX9HYKPYz8TfFw74dsk+ZdmW8iq/WUB9WLjfvRdt9eawW8egBsges8juGLuo676lh+xID4NHHUN6UlbVfP1zfFjKj62RSsVxH1sl8pxA4SNC/8mi0UFkdplaWnqysWPoGG+xfF9gaiTxe7dK1xF/kb/nNrvvJDQ1LoR8WcbM4Fq+SPsvHq0mSo5474t3enau31fzeYNT738wxRjMYe7e9PS2rxc+BpsL08DnrBkERCLaIMsaCrOmZx2RGy9Bu+HZZLqZdiwgYjeAxGW007FBoaqE25bYH25hfDis0s+b/qlcqlbaeo2Y9D1+64yImZ3klsqzgoADDajQ==|00001000000507237013||

Versión CFDI: 4.0**Importe Total:** CUATROCIENTOS SESENTA Y CUATRO PESOS 00/100 M.N.**Unidad de Medida:** E48-Unidad de servicio**Método de Pago:** PUE-Pago en una sola exhibición**Lugar de Expedición:** 64830**Régimen Fiscal:** 601-General de Ley Personas Morales**Código Postal del Receptor:** 26170**Régimen Fiscal del Receptor:** 601-General de Ley Personas Morales**Uso del CFDI:** G03-Gastos en general

Este documento es una representación impresa de un CFDI

Línea Directa para su empresa:

Ciudad de México: (55) 5140 5640 | Monterrey: (81) 8156 9640 | Guadalajara: (33) 3669 9040 | Resto del país: 800 - DIRECTA (3473282) | Visita nuestra página: www.banorte.com
 Banco Mercantil del Norte S.A. Institución de Banca Múltiple Grupo Financiero Banorte, Av. Revolución No. 3000, Colonia La Primavera C.P.64830, Municipio Monterrey
 Nuevo León, RFC BMMN30209927

UNIVERSIDAD TECNOLÓGICA DEL NORTE DE COAHUILA

ORGANISMO DESCENTRALIZADO DEL GOBIERNO DEL ESTADO
CONCILIACIÓN BANCARIA AL 31 DE JULIO DEL 2022
 BANCO MERCANTIL DEL NORTE CTA. No. 025-660747-9 BECAS

FECHA DE EXP. DE CH.	No. CH.	CONCEPTO	LIBROS		BANCOS	
			DEBE	HABER	DEBE	HABER
		SALDOS	\$ 4,836.30			\$ 4,836.30
		<u>DEPOSITOS NO REGISTRADOS</u>				
		<u>CARGOS NO REGISTRADOS</u>				
		<u>CHEQUES EN TRANSITO</u>				
SUMAS			\$ 4,836.30	\$ -	\$ -	\$ 4,836.30
SALDO CONCILIADO				\$ 4,836.30	\$ 4,836.30	
SUMAS IGUALES			\$ 4,836.30	\$ 4,836.30	\$ 4,836.30	\$ 4,836.30

HECHO POR



L.A.E. ADRIAN E. SALOMON HERNANDEZ
CONTABILIDAD

REVISADO POR



L.C. EBERARDO VAZQUEZ ORTIZ
DR. DE ADMINISTRACION Y FINANZAS

AUTORIZADO POR



MTRO. OSCAR FERNANDO LOPEZ ELIZONDO
RECTOR

UNIVERSIDAD TECNOLÓGICA DEL NORTE DE COAHUILA
CARRETERA CARRETERA 57 KM 18 SN PISO 0 DEPTO. 0

PIEDRAS NEGRAS CENTRO
PIEDRAS NEGRAS COAH. C.P. 26000
SUCURSAL: 1210 PIEDRAS BUENA VISTA
TIPO DE ENVÍO: CORREO



NO. DE CLIENTE: 09800297
RFC: UTM980430815

DATOS DE SUCURSAL:
PLAZA: 9866 PLAZA PIEDRAS NEGRAS
DIRECCIÓN: LAZARO CARDENAS 1515 BUENAVISTA
TELÉFONO: 7952381

INFORMACIÓN DEL PERIODO

Periodo Del 01/Julio/2022 al 31/Julio/2022
Fecha de corte 31/Julio/2022
Moneda PESOS

RESUMEN INTEGRAL

Producto	No. de Cuenta	CLABE	Saldo anterior	Saldo al corte
ENLACE GLOBAL PM C/INTERESES	0256607479	072 075 00256607479 3	\$7,811.90	\$4,836.30
TOTAL			\$7,811.90	\$4,836.30

DETALLE ENLACE GLOBAL PM C/INT. ▼

Resumen del periodo	
Saldo inicial del periodo	\$ 7,811.90
+ Total de depósitos	\$ 0.00
- Total de retiros	\$ 2,500.00
+ Intereses Netos Ganados	\$ 0.00
- Total de comisiones Cobradas / Pagadas	\$ 410.00
- IVA sobre comisiones (16%)	\$ 65.60
- Intereses Cobrados / Pagados	\$ 0.00
Saldo actual	\$ 4,836.30
Saldo disponible al día*	\$ 4,836.30

Saldo Promedio	
Saldo promedio mínimo	\$ 10,000.00
En el Periodo 01 Jul al 31 Jul:	\$ 5,614.27
Días que comprende el periodo	31

Intereses devengados	
Tasa Bruta Anual	0.00%
Interés Tasa Bruta Anual	\$ 0.00
Retención de ISR	\$ 0.00
INTERESES NETOS GANADOS	\$ 0.00

Saldo no disponible al día	
Depósitos de Cheques S.B.C.	\$ 0.00
Ret. Garantía Líquida	\$ 0.00
Comisiones pendientes de aplicar	\$ 0.00
Compras no aplicadas	\$ 0.00
TOTAL	\$ 0.00

Resumen de comisiones	
Cheques girados	0
Cheques girados sin comisión	0
Cheques girados con comisión	0
Importe de la comisión	\$ 0.00
Por cheques devueltos	\$ 0.00
Otras comisiones	\$ 410.00

ENLACE GLOBAL PM C/INTERESES
(Saldo inicial de \$7,811.90)

DEPOSITOS	\$ 0.00
RETIROS	\$ 2,500.00
COMISIONES	\$ 410.00
OTROS CARGOS	\$ 65.60
SALDO FINAL	\$ 4,836.30

Línea Directa para su empresa:

Ciudad de México: (55) 5140 5640 | Monterrey: (81) 8156 9640 | Guadalajara: (33) 3669 9040 | Resto del país: 800 - DIRECTA (3473282) | Visita nuestra página: www.banorte.com
Banco Mercantil del Norte S.A. Institución de Banca Múltiple Grupo Financiero Banorte, Av. Revolución No. 3000, Colonia La Primavera C.P.54830, Municipio Monterrey
Nuevo León, RFC: 881N930109927

DETALLE DE MOVIMIENTOS (PESOS) ▼				
Enlace Global Pm C/Intereses				
FECHA	DESCRIPCIÓN / ESTABLECIMIENTO	MONTO DEL DEPOSITO	MONTO DEL RETIRO	SALDO
30-JUN-22	SALDO ANTERIOR			7,811.90
05-JUL-22	COMPRA ORDEN DE PAGO SPEI 0050722 =REFERENCIA CTA/CLABE: 012180015894686737, BEM SPEI BCD:012 BENEF-MARIA DE LOS ANGELES PATLAN LOM (DATO NO VERIF POR ESTA INST), PAGO DE BECA OPTIMUS MAYO 2022 CVE RASTREO: 8846APR2202207051792975538 RFC: PALA021010SLO IVA: 00000000000.00 BBVA BANCOMER HORA LIQ: 12:56:10		500.00	7,311.90
05-JUL-22	COMISION ORDEN DE PAGO SPEI REFERENCIA: 0050722		5.00	7,306.90
05-JUL-22	I.V.A. ORDEN DE PAGO SPEI REFERENCIA: 0050722		0.80	7,306.10
05-JUL-22	COMPRA ORDEN DE PAGO SPEI 0050722 =REFERENCIA CTA/CLABE: 012180015958246534, BEM SPEI BCD:012 BENEF-HANIA GALILEA SILVA PRIET (DATO NO VERIF POR ESTA INST), PAGO DE BECA OPTIMUS MAYO 2022 CVE RASTREO: 8846APR2202207051792983404 RFC: SIPHO20406VIA IVA: 00000000000.00 BBVA BANCOMER HORA LIQ: 13:00:02		500.00	6,806.10
05-JUL-22	COMISION ORDEN DE PAGO SPEI REFERENCIA: 0050722		5.00	6,801.10
05-JUL-22	I.V.A. ORDEN DE PAGO SPEI REFERENCIA: 0050722		0.80	6,800.30
05-JUL-22	COMPRA ORDEN DE PAGO SPEI 0050722 =REFERENCIA CTA/CLABE: 012180015400455242, BEM SPEI BCD:012 BENEF-MARISOL GONZALEZ SERRAN (DATO NO VERIF POR ESTA INST), PAGO DE BECA OPTIMUS MAYO 2022 CVE RASTREO: 8846APR1202207051792992141 RFC: G05M020105SXA IVA: 00000000000.00 BBVA BANCOMER HORA LIQ: 13:04:02		500.00	6,300.30
05-JUL-22	COMISION ORDEN DE PAGO SPEI REFERENCIA: 0050722		5.00	6,295.30
05-JUL-22	I.V.A. ORDEN DE PAGO SPEI REFERENCIA: 0050722		0.80	6,294.50
05-JUL-22	COMPRA ORDEN DE PAGO SPEI 0050722 =REFERENCIA CTA/CLABE: 021075065086680228, BEM SPEI BCD:021 BENEF-ALMA LETICIA BARRON CALVILL (DATO NO VERIF POR ESTA INST), PAGO DE BECA OPTIMUS MAYO 2022 CVE RASTREO: 8846APR1202207051793010556 RFC: BCA9712262A4 IVA: 00000000000.00 HSBC HORA LIQ: 13:12:35		500.00	5,794.50
05-JUL-22	COMISION ORDEN DE PAGO SPEI REFERENCIA: 0050722		5.00	5,789.50
05-JUL-22	I.V.A. ORDEN DE PAGO SPEI REFERENCIA: 0050722		0.80	5,788.70
05-JUL-22	TRASPASO A CUENTA DE TERCEROS 0000050722 IVA:00000000.00 , A LA CUENTA: 1063161242 PAGO DE BECA OPTIMUS MAYO 2022 AL R.F.C. GOMM001017546		500.00	5,288.70
29-JUL-22	COMISION POR NO MANTENER SALDO PROMEDIO MINIMO MENSUAL REQUERIDO 202207		390.00	4,898.70
29-JUL-22	I.V.A. LIQ 2022-07-31		62.40	4,836.30

OTROS ▼

Informe de Depósitos en efectivo (IDE) mayores a \$15,000 pesos

Mes:	JULIO de 2022
Excedentes de depósitos	\$ 355,476.13
Tipo de Cambio	\$ 20.5120
Resumen por cliente del ejercicio 2022	
Monto de excedente de depósitos	\$ 5,336,593.73

*Los depósitos en efectivo presentados en el presente informe son aquellos que exceden la cantidad de \$15,000 (Quince mil pesos 00/100) de forma acumulada en todas las cuentas bajo titularidad del cliente dentro de un mes calendario.

MENSAJES IMPORTANTES

ESTIMADO CLIENTE, LE INFORMAMOS QUE LAS CONSTANCIAS FISCALES DEL EJERCICIO 2021 CORRESPONDIENTES A SUS CUENTAS INVERSIONES A PLAZO, FONDOS DE INVERSION, INVERSIONES DE MESA DE DINERO Y CREDITOS HIPOTECARIOS, SE ENCUENTRAN A SU DISPOSICION PARA SU CONSULTA. PUEDE DESCARGARLOS DESDE BANCO EN LINEA, DANDO CLIC EN LA IMAGEN DE SU USUARIO DEBAJO DEL BOTON "SALIR", ELIGE LA OPCION "CONSTANCIAS DE INTERES REAL" PARA SELECCIONAR EL PERIODO, O SI LO PREFERIERE, SOLICITELA(S) EN CUALQUIERA DE NUESTRAS SUCURSALES. EN CASO DE DUDAS O PARA MAYOR INFORMACION, ESTAMOS A SUS ORDENES EN BANORTE DONDE UNO DE NUESTROS EJECUTIVOS CON GUSTO LO PODRA ATENDER.

Advertencia: Incumplir sus obligaciones le puede generar comisiones.
El presente estado de cuenta no es un comprobante fiscal.

La fecha de corte coincide con la fecha de terminación del periodo que se señala en el presente estado de cuenta. Las operaciones efectuadas durante los días no laborales o después de la hora de corte de fin de día serán consideradas en nuestra contabilidad como realizadas en el siguiente día hábil bancario. Usted dispone de 90 días después de la fecha de corte para objetar la información contenida en su estado de cuenta, de no hacerlo se asumirá su conformidad al respecto.

Línea Directa para su empresa:

Ciudad de México: (55) 5140 5640 | Monterrey: (81) 8156 9640 | Guadalajara: (33) 3669 9040 | Resto del país: 800 - DIRECTA (3473282) | Visita nuestra página: www.banorte.com
Banco Mercantil del Norte S.A. Institución de Banca Múltiple Grupo Financiero Banorte, Av. Revolución No. 3000, Colonia La Primavera C.P.64830, Municipio Monterrey, Nuevo León. RFC: BMMN930209927

Cuando no reciba su estado de cuenta durante los 20 días siguientes de la fecha de corte, y no haya dado instrucciones para que no se le envíe, favor de solicitarlo en su sucursal.

En el caso de avisos de modificaciones al contrato de adhesión, recuerde que, si así lo decide, tiene derecho a solicitar la cancelación de su cuenta dentro de los 30 días naturales posteriores a la notificación recibida, sin responsabilidad alguna a su cargo cubriendo, en su caso, los adeudos que se hayan generado a la fecha.

Aviso de privacidad

Ponemos a su disposición el Aviso de Privacidad en www.banorte.com en el entendido de que su información será tratada con sujeción a los fines establecidos en el referido Aviso de Privacidad.

Consultas, Reclamaciones, y Aclaraciones

Banco Mercantil del Norte S.A. Institución de Banca Múltiple, Grupo Financiero Banorte recibe las consultas, reclamaciones o aclaraciones, a través de su Unidad Especializada de Atención a Usuarios (UNE), ubicada en Av. Paseo de la Reforma 195 Piso 1, Colonia Cuauhtémoc, C.P. 06500, Alcaldía Cuauhtémoc, Ciudad de México, Correo electrónico: une@banorte.com, o al Teléfono: **800 627 2292** así como en cualquiera de sus sucursales. En el caso de no obtener una respuesta satisfactoria o en el caso de requerir consultar y/o comparar información sobre comisiones podrá acudir a la Comisión Nacional para la Protección y Defensa de los Usuarios de Servicios Financieros www.condusef.gob.mx con número telefónico de atención en la Ciudad de México (55) **5340 0999** y desde el interior de la República el **800 999 8080**.

Referencia de Abreviaturas

ABO	Abono	COM	Comisión	EDO	Estado	O/B	Otro Banco
ATM	Cajero Automático	CONS	Consulta	I.S.R	Impuesto Sobre la Renta	PZO	Plazo
BTE	Banorte	CPA	Compra	I.V.A	Impuesto al Valor Agregado	R.F.C	Registro Federal de Causantes
CAM	Cámara de compensación	CTA	Cuenta	INT	Interés (es)	REV	Reverso
CAP	Capital	DEP	Depósito	INTBC	Interbancaria	S.B.C	Saldo salvo Buen Cobro
CHEQ/CHQ	Cheque	DEV	Devolución	INV	Inversión	VEN	Ventanilla
CLABE	Clave Bancaria Estandarizada	DISP	Disposición/Dispersión	LIQ	Liquidación (Pago)		



Los productos anteriormente descritos se encuentran protegidos por el Instituto para la Protección del Ahorro Bancario (IPAB) hasta por un monto equivalente a 400,000 UDI por cliente, por Institución. Lo anterior de conformidad con las disposiciones legales que regulan a dicho Instituto. Vista la página www.ipab.org.mx

Línea Directa para su empresa:

Ciudad de México: (55) 5140 5640 | Monterrey: (81) 8156 9640 | Guadalajara: (33) 3669 9040 | Resto del país: 800 - DIRECTA (3473282) | Visita nuestra página: www.banorte.com
 Banco Mercantil del Norte S.A. Institución de Banca Múltiple Grupo Financiero Banorte, Av. Revolución No. 3000, Colonia La Primavera C.P.64830, Municipio Monterrey
 Nuevo Leon. RFC: 8008930206927

COMPROBANTE FISCAL DIGITAL ▼

0256607479 - ENLACE GLOBAL PM C/INTERESES

Folio Fiscal: 41E9AF17-D34C-409D-B8DB-BDF3C3B3A76F**No de Serie del Certificado del SAT:** 00001000000507237013**No de Serie del Certificado del Emisor:** 00001000000504876057**Fecha y hora de certificación:** 2022-08-01T17:25:14**Lugar y fecha de elaboración:** 64830 2022-07-31**Forma de pago:** 03-Transferencia electrónica de fondos**Sello Digital del CFDI:**

FzvQBAW3d06DMEi+efiYUJSE0ECCSG10tXLGdoa8h85mpgCpfSHzsaPNLZVLrpXMHyak9jza8B56aesUbksda2tMYxy524RjQhmQRodrgr36SVxsKHbf2/u+q59QKc92zdpA8AvyWsaJw7xElmw8g77a/q+Od3Y3XD3sQBxUft9q0HEiY+V+3uiv6nVUpxM237Y0zkMA34XJVH/ZlombcrS6M907DijrJlW5ZkVKb0M9ivxHtocSf8BFDWJaNT4AgI9mKKdwjldV84n22wID1xr+ekfj16ECFKmbzEZ+d+o8vGCZRkGggmmD7mRKoooACll8gQn5rcY4xDDBGA==

Sello del SAT:

XVScFz0B0etsOWDuP2vtLciw+gXzAoaIeXf7YrkW7JSQ+1GAmleWikUpBgInprVCQUhCFWkPQaDun8gtW5H2ujaSIObXy0BGUQJYaSUFU1wDikW0aUeAV/qRFZRBmk5tvqTxQTdweSrE8uT+7bzFKMnwzk/Ch16Ypf4GF67IS0EunyIT7bh3fCn0+HfG1HTUecryjhCdWuSPYjTy/r6LLpQBGR6sMvrNZDocgULn4aipValCND/KNevF9lwEP6LLFqwkrsYTL1yP0jSHJLyoFmFlow/EHEaW6kF3pXWTPA6cSYMMgBZctMgTbNktzR0TwMmcZCCgwJSTys/eZA==

**Cadena original del complemento de certificación:**

||1.1|41E9AF17-D34C-409D-B8DB-BDF3C3B3A76F|2022-08-01T17:25:14|DCD090706E42||FzvQBAW3d06DMEi+efiYUJSE0ECCSG10tXLGdoa8h85mpgCpfSHzsaPNLZVLrpXMHyak9jza8B56aesUbksda2tMYxy524RjQhmQRodrgr36SVxsKHbf2/u+q59QKc92zdpA8AvyWsaJw7xElmw8g77a/q+Od3Y3XD3sQBxUft9q0HEiY+V+3uiv6nVUpxM237Y0zkMA34XJVH/ZlombcrS6M907DijrJlW5ZkVKb0M9ivxHtocSf8BFDWJaNT4AgI9mKKdwjldV84n22wID1xr+ekfj16ECFKmbzEZ+d+o8vGCZRkGggmmD7mRKoooACll8gQn5rcY4xDDBGA==|00001000000507237013||

Versión CFDI: 4.0**Importe Total:** CUATROCIENTOS SETENTA Y CINCO PESOS 60/100 M.N.**Unidad de Medida:** E48-Unidad de servicio**Método de Pago:** PUE-Pago en una sola exhibición**Lugar de Expedición:** 64830**Régimen Fiscal:** 601-General de Ley Personas Morales**Código Postal del Receptor:** 26170**Régimen Fiscal del Receptor:** 601-General de Ley Personas Morales**Uso del CFDI:** G03-Gastos en general

Este documento es una representación impresa de un CFDI

UNIVERSIDAD TECNOLÓGICA DEL NORTE DE COAHUILA

ORGANISMO DESCENTRALIZADO DEL GOBIERNO DEL ESTADO

CONCILIACION BANCARIA AL 31 DE JULIO DEL 2022

BANCO MERCANTIL DEL NORTE CTA. No.1151943859 FONCYT PROYECTO III

FECHA DE EXP. DE CH.	No. CH.	CONCEPTO	LIBROS		BANCOS	
			DEBE	HABER	DEBE	HABER
		SALDOS	\$ -			\$ -
		<u>DEPOSITOS NO REGISTRADOS</u>				
		<u>CARGOS NO REGISTRADOS</u>				
		<u>CHEQUES EN TRANSITO</u>				
SUMAS			\$ -	\$ -	\$ -	\$ -
SALDO CONCILIADO				\$ -	\$ -	
SUMAS IGUALES			\$ -	\$ -	\$ -	\$ -

HECHO POR

 L.A.E. ADRIAN E. SALOMON HERNANDEZ
 CONTABILIDAD

REVISADO POR

 L.C. EBERARDO VAZQUEZ ORTIZ
 DIR. DE ADMINISTRACION Y FINANZAS

AUTORIZADO POR

 MTRD. OSCAR FERNANDO LOPEZ ELIZONDO
 RECTOR

UNIVERSIDAD TECNOLÓGICA DEL NORTE DE COAHUILA
 CALLE CR 57 KM 18 PISO 2 DEPTO. 1

RIO ESCONDIDO
 PIEDRAS NEGRAS COAH. C.P. 26093
 SUCURSAL: 0088 PIEDRAS NEGRAS
 TIPO DE ENVÍO: CORREO



NO. DE CLIENTE: 09000297
 RFC: UTR980430815

DATOS DE SUCURSAL:
 PLAZA: 9866 PLAZA PIEDRAS NEGRAS
 DIRECCIÓN: JIMENEZ 514 RESIDENCIAL LAS FUENTES
 TELÉFONO: 7825349

INFORMACIÓN DEL PERIODO

Periodo Del 01/Julio/2022 al 31/Julio/2022
 Fecha de corte 31/Julio/2022
 Moneda PESOS

RESUMEN INTEGRAL

Producto	No. de Cuenta	CLABE	Saldo anterior	Saldo al corte
ENLACE GLOBAL PM S/INTERESES	1151943859	072 075 01151943859 7	\$0.00	\$0.00
TOTAL			\$0.00	\$0.00

DETALLE ENLACE GLOBAL PM S/INT. ▼
Resumen del periodo

Saldo inicial del periodo	\$ 0.00
+ Total de depósitos	\$ 0.00
- Total de retiros	\$ 0.00
+ Intereses Netos Ganados	\$ 0.00
- Total de comisiones Cobradas / Pagadas	\$ 0.00
- IVA sobre comisiones (16%)	\$ 0.00
- Intereses Cobrados / Pagados	\$ 0.00
Saldo actual	\$ 0.00
Saldo disponible al día*	\$ 904.80-

Saldo Promedio

Saldo promedio mínimo	\$ 10,000.00
En el Periodo 01 Jul al 31 Jul:	\$ 0.00
Días que comprende el periodo	31

Intereses devengados

Tasa Bruta Anual	0.00%
Interés Tasa Bruta Anual	\$ 0.00
Retención de ISR	\$ 0.00

INTERESES NETOS GANADOS \$ 0.00

Saldo no disponible al día

Depósitos de Cheques S.B.C.	\$0.00
Ret. Garantía Líquida	\$0.00
Comisiones pendientes de aplicar	\$904.80
Compras no aplicadas	\$0.00
TOTAL	\$904.80

Resumen de comisiones

Cheques girados	0
Cheques girados sin comisión	0
Cheques girados con comisión	0
Importe de la comisión	\$ 0.00
Por cheques devueltos	\$ 0.00
Otras comisiones	\$ 0.00

ENLACE GLOBAL PM S/INTERESES

(Saldo inicial de \$0.00)

DEPÓSITOS	\$0.00
RETIROS	\$0.00
COMISIONES	\$0.00
OTROS CARGOS	\$0.00
SALDO FINAL	\$0.00

Línea Directa para su empresa:

Ciudad de México: (55) 5140 5640 | Monterrey: (81) 8156 9640 | Guadalajara: (33) 3669 9040 | Resto del país: 800 - DIRECTA (3473282) | Visita nuestra página: www.banorte.com
 Banco Mercantil del Norte S.A. Institución de Banca Múltiple Grupo Financiero Banorte. Av. Revolución No. 3030, Colonia La Primavera C.P.64830, Municipio Monterrey
 Nuevo León. RFC: BMMN930206927

DETALLE DE MOVIMIENTOS (PESOS) ▼				
Enlace Global Pm 5/Intereses				
FECHA	DESCRIPCIÓN / ESTABLECIMIENTO	MONTO DEL DEPOSITO	MONTO DEL RETIRO	SALDO
30-JUN-22	SALDO ANTERIOR			0.00
	SIN MOVIMIENTOS			

OTROS ▼	
Informe de Depósitos en efectivo (IDE) mayores a \$15,000 pesos	
Mes:	JULIO de 2022
Excedentes de depósitos	\$ 355,476.13
Tipo de Cambio	\$ 20.5120
Resumen por cliente del ejercicio 2022	
Monto de excedente de depósitos	\$ 5,336,593.73

*Los depósitos en efectivo presentados en el presente informe son aquellos que exceden la cantidad de \$15,000 (Quince mil pesos 00/100) de forma acumulada en todas las cuentas bajo titularidad del cliente dentro de un mes calendario.

MENSAJES IMPORTANTES

ESTIMADO CLIENTE, LE INFORMAMOS QUE LAS CONSTANCIAS FISCALES DEL EJERCICIO 2021 CORRESPONDIENTES A SUS CUENTAS INVERSIONES A PLAZO, FONDOS DE INVERSION, INVERSIONES DE MESA DE DINERO Y CREDITOS HIPOTECARIOS, SE ENCUENTRAN A SU DISPOSICION PARA SU CONSULTA. PUEDE DESCARGARLOS DESDE BANCO EN LINEA, DANDO CLIC EN LA IMAGEN DE SU USUARIO DEBAJO DEL BOTON "SALIR", ELIGE LA OPCION "CONSTANCIAS DE INTERES REAL" PARA SELECCIONAR EL PERIODO, O SI LO PREFERE, SOLICITELA(S) EN CUALQUIERA DE NUESTRAS SUCURSALES. EN CASO DE DUDAS O PARA MAYOR INFORMACION, ESTAMOS A SUS ORDENES EN BANORTE DONDE UNO DE NUESTROS EJECUTIVOS CON GUSTO LO PODRA ATENDER.

Advertencia: Incumplir sus obligaciones le puede generar comisiones.
El presente estado de cuenta no es un comprobante fiscal.

La fecha de corte coincide con la fecha de terminación del periodo que se señala en el presente estado de cuenta. Las operaciones efectuadas durante los días no laborales o después de la hora de corte de fin de día serán consideradas en nuestra contabilidad como realizadas en el siguiente día hábil bancario. Usted dispone de 90 días después de la fecha de corte para objetar la información contenida en su estado de cuenta, de no hacerlo se asumirá su conformidad al respecto.

Cuando no reciba su estado de cuenta durante los 20 días siguientes de la fecha de corte, y no haya dado instrucciones para que no se le envíe, favor de solicitarlo en su sucursal.

En el caso de avisos de modificaciones al contrato de adhesión, recuerde que, si así lo decide, tiene derecho a solicitar la cancelación de su cuenta dentro de los 30 días naturales posteriores a la notificación recibida, sin responsabilidad alguna a su cargo cubriendo, en su caso, los adeudos que se hayan generado a la fecha.

Aviso de privacidad

Ponemos a su disposición el Aviso de Privacidad en www.banorte.com en el entendido de que su información será tratada con sujeción a los fines establecidos en el referido Aviso de Privacidad.

Consultas, Reclamaciones, y Aclaraciones

Banco Mercantil del Norte S.A. Institución de Banca Múltiple, Grupo Financiero Banorte recibe las consultas, reclamaciones o aclaraciones, a través de su Unidad Especializada de Atención a Usuarios (UNE), ubicada en Av. Paseo de la Reforma 195 Piso 1, Colonia Cuauhtémoc, C.P. 06500, Alcaldía Cuauhtémoc, Ciudad de México, Correo electrónico: une@banorte.com, o al Teléfono: 800 627 2292 así como en cualquiera de sus sucursales. En el caso de no obtener una respuesta satisfactoria o en el caso de requerir consultar y/o comparar información sobre comisiones podrá acudir a la Comisión Nacional para la Protección y Defensa de los Usuarios de Servicios Financieros www.condusef.gob.mx con número telefónico de atención en la Ciudad de México (55) 5340 0999 y desde el interior de la República el 800 999 8080.

Línea Directa para su empresa:

Ciudad de México: (55) 5140 5640 | Monterrey: (81) 8156 9640 | Guadalajara: (33) 3669 9040 | Resto del país: 800 - DIRECTA (3473282) | Visita nuestra página: www.banorte.com
Banco Mercantil del Norte S.A. Institución de Banca Múltiple Grupo Financiero Banorte. Av. Revolución No. 3000, Colonia La Primavera C.P.64830, Municipio Monterrey
Nuevo Leon. RFC 8518930209927

Referencia de Abreviaturas

ABO	Abono	COM	Comisión	EDO	Estado	O/B	Otro Banco
ATM	Cajero Automático	CONS	Consulta	LS,R	Impuesto Sobre la Renta	PZO	Plazo
BTE	Banorte	CPA	Compra	LVA	Impuesto al Valor Agregado	R.F.C	Registro Federal de Causantes
CAM	Cámara de compensación	CTA	Cuenta	INT	Interés (es)	REV	Reverso
CAP	Capital	DEP	Depósito	INTBC	Interbancaria	S.B.C	Saldo salvo Buen Cobro
CHEQ/CHQ	Cheque	DEV	Devolución	INV	Inversión	VEN	Ventanilla
CLABE	Clave Bancaria Estandarizada	DISP	Disposición/Dispersión	LIQ	Liquidación (Pago)		



Los productos anteriormente descritos se encuentran protegidos por el Instituto para la Protección del Ahorro Bancario (IPAB) hasta por un monto equivalente a 400,000 UDI por cliente, por Institución. Lo anterior de conformidad con las disposiciones legales que regulan a dicho Instituto. Vista la página www.ipab.org.mx.

Línea Directa para su empresa:

Ciudad de México: (55) 5140 5640 | Monterrey: (81) 8156 9640 | Guadalajara: (33) 3669 9040 | Resto del país: 800 - DIRECTA (3473282) | Visita nuestra página: www.banorte.com
 Banco Mercantil del Norte S.A. Institución de Banca Múltiple Grupo Financiero Banorte, Av. Revolución No. 3000, Colonia La Primavera C.P.64430, Municipio Monterrey
 Nuevo Leon. RFC 83M930209927

UNIVERSIDAD TECNOLÓGICA DEL NORTE DE COAHUILA

ORGANISMO DESCENTRALIZADO DEL GOBIERNO DEL ESTADO

CONCILIACION BANCARIA AL 31 DE JULIO DEL 2022

BANCO MERCANTIL DEL NORTE CTA. No. 1151943840 FONCYT PROYECYO IV

FECHA DE EXP. DE CH.	No. CH.	CONCEPTO	LIBROS		BANCOS	
			DEBE	HABER	DEBE	HABER
		SALDOS	\$ -		\$ -	
		<u>DEPOSITOS NO REGISTRADOS</u>				
		<u>CARGOS NO REGISTRADOS</u>				
		<u>CHEQUES EN TRANSITO</u>				
		SUMAS	\$ -	\$ -	\$ -	\$ -
		SALDO CONCILIADO		\$ -	\$ -	
		SUMAS IGUALES	\$ -	\$ -	\$ -	\$ -

HECHO POR



L.A.E. ADRIAN E. SALOMÓN HERNÁNDEZ
CONTABILIDAD

REVISADO POR



L.C. EBERARDO VAZQUEZ ORTIZ
DIR. DE ADMINISTRACIÓN Y FINANZAS

AUTORIZADO POR



MTRD. OSCAR FERNANDO LOPEZ ELIZONDO
RECTOR

UNIVERSIDAD TECNOLÓGICA DEL NORTE DE COAHUILA
 CALLE CR 57 KM 18 PISO 2 DEPTO. 1

 RIO ESCONDIDO
 PIEDRAS NEGRAS COAH. C.P. 26093
 SUCURSAL: 0088 PIEDRAS NEGRAS
 TIPO DE ENVÍO: CORREO

 NO. DE CLIENTE: 09800297
 RFC: UTN980430815

 DATOS DE SUCURSAL:
 PLAZA: 9866 PLAZA PIEDRAS NEGRAS
 DIRECCIÓN: JIMENEZ 514 RESIDENCIAL LAS FUENTES
 TELÉFONO: 7825349

INFORMACIÓN DEL PERIODO

Periodo	Del 01/Julio/2022 al 31/Julio/2022
Fecha de corte	31/Julio/2022
Moneda	PESOS

RESUMEN INTEGRAL

Producto	No. de Cuenta	CLABE	Saldo anterior	Saldo al corte
ENLACE GLOBAL PM S/INTERESES	1151943840	072 075 01151943840 3	\$0.00	\$0.00
TOTAL			\$0.00	\$0.00

DETALLE ENLACE GLOBAL PM S/INT. ▼
Resumen del periodo

Saldo inicial del periodo	\$ 0.00
+ Total de depósitos	\$ 0.00
- Total de retiros	\$ 0.00
+ Intereses Netos Ganados	\$ 0.00
- Total de comisiones Cobradas / Pagadas	\$ 0.00
- IVA sobre comisiones (16%)	\$ 0.00
- Intereses Cobrados / Pagados	\$ 0.00
Saldo actual	\$ 0.00
Saldo disponible al día*	\$ 904.80-

Saldo Promedio

Saldo promedio mínimo	\$ 10,000.00
En el Periodo 01 Jul al 31 Jul:	\$ 0.00
Días que comprende el periodo	31

Intereses devengados

Tasa Bruta Anual	0.00%
Interés Tasa Bruta Anual	\$ 0.00
Retención de ISR	\$ 0.00

INTERESES NETOS GANADOS \$ 0.00

Saldo no disponible al día

Depósitos de Cheques S.B.C.	\$0.00
Ret. Garantía Líquida	\$0.00
Comisiones pendientes de aplicar	\$904.80
Compras no aplicadas	\$0.00
TOTAL	\$904.80

Resumen de comisiones

Cheques girados	0
Cheques girados sin comisión	0
Cheques girados con comisión	0
Importe de la comisión	\$ 0.00
Por cheques devueltos	\$ 0.00
Otras comisiones	\$ 0.00

 ENLACE GLOBAL PM S/INTERESES
 (Saldo inicial de \$0.00)

DEPÓSITOS	\$0.00
RETIROS	\$0.00
COMISIONES	\$0.00
OTROS CARGOS	\$0.00
SALDO FINAL	\$0.00

Línea Directa para su empresa:

 Ciudad de México: (55) 5140 5640 | Monterrey: (81) 8156 9640 | Guadalajara: (33) 3669 9040 | Resto del país: 800 - DIRECTA (3473282) | Visita nuestra página: www.banorte.com
 Banco Mercantil del Norte S.A. Institución de Banca Múltiple Grupo Financiero Banorte. Av. Revolución No. 3000, Colonia La Primavera C.P.64830, Municipio Monterrey
 Nuevo León. RFC: BMM830209927

DETALLE DE MOVIMIENTOS (PESOS) ▼

Enlace Global Pm S/Intereses

FECHA	DESCRIPCIÓN / ESTABLECIMIENTO	MONTO DEL DEPOSITO	MONTO DEL RETIRO	SALDO
30-JUN-22	SALDO ANTERIOR			0.00
	SIN MOVIMIENTOS			

OTROS ▼

Informe de Depósitos en efectivo (IDE) mayores a \$15,000 pesos.

Mes:	JULIO de 2022
Excedentes de depósitos	\$ 355,476.13
Tipo de Cambio	\$ 20,5120
Resumen por cliente del ejercicio 2022	
Monto de excedente de depósitos	\$ 5,336,593.73

*Los depósitos en efectivo presentados en el presente informe son aquellos que exceden la cantidad de \$15,000 (Quince mil pesos 00/100) de forma acumulada en todas las cuentas bajo titularidad del cliente dentro de un mes calendario.

MENSAJES IMPORTANTES

ESTIMADO CLIENTE, LE INFORMAMOS QUE LAS CONSTANCIAS FISCALES DEL EJERCICIO 2021 CORRESPONDIENTES A SUS CUENTAS INVERSIONES A PLAZO, FONDOS DE INVERSION, INVERSIONES DE MESA DE DINERO Y CREDITOS HIPOTECARIOS, SE ENCUENTRAN A SU DISPOSICION PARA SU CONSULTA. PUEDE DESCARGARLOS DESDE BANCO EN LINEA, DANDO CLIC EN LA IMAGEN DE SU USUARIO DEBAJO DEL BOTON "SALIR", ELIGE LA OPCION "CONSTANCIAS DE INTERES REAL" PARA SELECCIONAR EL PERIODO, O SI LO PREFERE, SOLICITELA(S) EN CUALQUIERA DE NUESTRAS SUCURSALES. EN CASO DE DUDAS O PARA MAYOR INFORMACION, ESTAMOS A SUS ORDENES EN BANORTE DONDE UNO DE NUESTROS EJECUTIVOS CON GUSTO LO PODRA ATENDER.

Advertencia: Incumplir sus obligaciones le puede generar comisiones.
El presente estado de cuenta no es un comprobante fiscal.

La fecha de corte coincide con la fecha de terminación del periodo que se señala en el presente estado de cuenta. Las operaciones efectuadas durante los días no laborales o después de la hora de corte de fin de día serán consideradas en nuestra contabilidad como realizadas en el siguiente día hábil bancario. Usted dispone de 90 días después de la fecha de corte para objetar la información contenida en su estado de cuenta, de no hacerlo se asumirá su conformidad al respecto.

Cuando no reciba su estado de cuenta durante los 20 días siguientes de la fecha de corte, y no haya dado instrucciones para que no se le envíe, favor de solicitarlo en su sucursal.

En el caso de avisos de modificaciones al contrato de adhesión, recuerde que, si así lo decide, tiene derecho a solicitar la cancelación de su cuenta dentro de los 30 días naturales posteriores a la notificación recibida, sin responsabilidad alguna a su cargo cubriendo, en su caso, los adeudos que se hayan generado a la fecha.

Aviso de privacidad

Ponemos a su disposición el Aviso de Privacidad en www.banorte.com en el entendido de que su información será tratada con sujeción a los fines establecidos en el referido Aviso de Privacidad.

Consultas, Reclamaciones, y Aclaraciones

Banco Mercantil del Norte S.A. Institución de Banca Múltiple, Grupo Financiero Banorte recibe las consultas, reclamaciones o aclaraciones, a través de su Unidad Especializada de Atención a Usuarios (UNE), ubicada en Av. Paseo de la Reforma 195 Piso 1, Colonia Cuauhtémoc, C.P. 06500, Alcaldía Cuauhtémoc, Ciudad de México, Correo electrónico: une@banorte.com, o al Teléfono: 800 627 2292 así como en cualquiera de sus sucursales. En el caso de no obtener una respuesta satisfactoria o en el caso de requerir consultar y/o comparar información sobre comisiones podrá acudir a la Comisión Nacional para la Protección y Defensa de los Usuarios de Servicios Financieros www.condusef.gob.mx con número telefónico de atención en la Ciudad de México (55) 5340 0999 y desde el interior de la República el 800 999 8080.

Línea Directa para su empresa:

Ciudad de México: (55) 5140 5640 | Monterrey: (81) 8156 9640 | Guadalajara: (33) 3669 9040 | Resto del país: 800 - DIRECTA (3473282) | Visita nuestra página: www.banorte.com
Banco Mercantil del Norte S.A. Institución de Banca Múltiple Grupo Financiero Banorte, Av. Revolución No. 3000, Colonia La Primavera C.P.64830, Municipio Monterrey
Nuevo León. RFC: BANOR30209927

Referencia de Abreviaturas

ABO	Abono	COM	Comisión	EDO	Estado	O/B	Otro Banco
ATM	Cajero Automático	CONS	Consulta	I.S.R	Impuesto Sobre la Renta	PZO	Plazo
BTE	Banorte	CPA	Compra	I.V.A	Impuesto al Valor Agregado	R.F.C	Registro Federal de Causantes
CAM	Cámara de compensación	CTA	Cuenta	INT	Interés (es)	REV	Reverso
CAP	Capital	DEP	Depósito	INTBC	Interbancaria	S.B.C	Saldo salvo Buen Cobro
CHEQ/CHQ	Cheque	DEV	Devolución	INV	Inversión	VEN	Ventanilla
CLABE	Clave Bancaria Estandarizada	DISP	Disposición/Dispersión	LIQ	Liquidación (Pago)		



Los productos anteriormente descritos se encuentran protegidos por el Instituto para la Protección del Ahorro Bancario (IPAB) hasta por un monto equivalente a 400,000 UDI por cliente, por Institución. Lo anterior de conformidad con las disposiciones legales que regulan a dicho Instituto. Vista la página www.ipab.org.mx

Línea Directa para su empresa:

Ciudad de México: (55) 5140 5640 | Monterrey: (81) 8156 9640 | Guadalajara: (33) 3669 9040 | Resto del país: 800 - DIRECTA (3473282) | Visita nuestra página: www.banorte.com
 Banco Mercantil del Norte S.A. Institución de Banca Múltiple Grupo Financiero Banorte, Av. Revolución No. 3000, Colonia La Primavera C.P.64830, Municipio Monterrey
 Nuevo León. RFC BANI930209927

UNIVERSIDAD TECNOLÓGICA DEL NORTE DE COAHUILA

ORGANISMO DESCENTRALIZADO DEL GOBIERNO DEL ESTADO

CONCILIACION BANCARIA AL 31 DE AGOSTO DEL 2022

BANCO MERCANTIL DEL NORTE CTA. No. 1164868439 FEDERAL 2022

FECHA DE EXP. DE CH.	No. CH.	CONCEPTO	LIBROS		BANCOS	
			DEBE	HABER	DEBE	HABER
		SALDOS	\$ 5,781,900.72			\$ 5,781,900.72
		<u>DEPOSITOS NO REGISTRADOS</u>				
		<u>CARGOS NO REGISTRADOS</u>				
		<u>CHEQUES EN TRANSITO</u>				
		SUMAS	\$ 5,781,900.72	\$ -	\$ -	\$ 5,781,900.72
		SALDO CONCILIADO		\$ 5,781,900.72	\$ 5,781,900.72	
		SUMAS IGUALES	\$ 5,781,900.72	\$ 5,781,900.72	\$ 5,781,900.72	\$ 5,781,900.72

HECHO POR



L.A.E. ADRIÁN E. SALOMÓN HERNÁNDEZ
CONTABILIDAD

REVISADO POR



L.C. EBERARDO VAZQUEZ ORTIZ
DIR. DE ADMINISTRACION Y FINANZAS

AUTORIZADO POR



MTRO. OSCAR FERNANDO LOPEZ ELIZONDO
RECTOR

UNIVERSIDAD TECNOLÓGICA DEL NORTE DE COAHUILA
 CARRETERA CARRETERA 57 KM 18 SN PISO 0 DEPTO. 0

 PIEDRAS NEGRAS CENTRO
 PIEDRAS NEGRAS COAH. C.P. 26000
 SUCURSAL: 0088 PIEDRAS NEGRAS
 TIPO DE ENVÍO: CORREO

 NO. DE CLIENTE: 09800297
 RFC: UTN980430815

 DATOS DE SUCURSAL:
 PLAZA: 9866 PLAZA PIEDRAS NEGRAS
 DIRECCIÓN: JIMENEZ 514 RESIDENCIAL LAS FUENTES
 TELÉFONO: 7825349

INFORMACIÓN DEL PERIODO

Periodo	Del 01/Agosto/2022 al 31/Agosto/2022
Fecha de corte	31/Agosto/2022
Moneda	PESOS

RESUMEN INTEGRAL

Producto	No. de Cuenta	CLABE	Saldo anterior	Saldo al corte
ENLACE GLOBAL PM S/INTERESES	1164868439	072 075 01164868439 3	\$5,758,303.81	\$5,781,900.72
TOTAL			\$5,758,303.81	\$5,781,900.72

DETALLE ENLACE GLOBAL PM S/INT. ▾

Resumen del periodo	
Saldo inicial del periodo	\$ 5,758,303.81
+ Total de depósitos	\$ 2,976,279.00
- Total de retiros	\$ 2,952,595.09
+ Intereses Netos Ganados	\$ 0.00
- Total de comisiones Cobradas / Pagadas	\$ 75.00
- IVA sobre comisiones (16%)	\$ 12.00
- Intereses Cobrados / Pagados	\$ 0.00
Saldo actual	\$ 5,781,900.72
Saldo disponible al día*	\$ 5,781,900.72

Saldo Promedio	
Saldo promedio mínimo	\$ 0.00
En el Periodo 01 Ago al 31 Ago:	\$ 6,110,037.00
Días que comprende el periodo	31

Intereses devengados	
Tasa Bruta Anual	0.00%
Interés Tasa Bruta Anual	\$ 0.00
Retención de ISR	\$ 0.00
INTERESES NETOS GANADOS	\$ 0.00

Saldo no disponible al día	
Depósitos de Cheques S.B.C.	\$ 0.00
Ret. Garantía Líquida	\$ 0.00
Comisiones pendientes de aplicar	\$ 0.00
Compras no aplicadas	\$ 0.00
TOTAL	\$ 0.00

Resumen de comisiones	
Cheques girados	0
Cheques girados sin comisión	0
Cheques girados con comisión	0
Importe de la comisión	\$ 0.00
Por cheques devueltos	\$ 0.00
Otras comisiones	\$ 75.00

 ENLACE GLOBAL PM S/INTERESES
 (Saldo inicial de \$5,758,303.81)

DEPOSITOS	\$2,976,279.00
RETIROS	\$2,952,595.09
COMISIONES	\$75.00
OTROS CARGOS	\$12.00
SALDO FINAL	\$5,781,900.72

Línea Directa para su empresa:

 Ciudad de México: (55) 5140 5640 | Monterrey: (81) 8156 9640 | Guadalajara: (33) 3669 9040 | Resto del país: 800 - DIRECTA (3473282) | Visita nuestra página: www.banorte.com
 Banco Mexcanil del Norte S.A. Institución de Banca Múltiple Grupo Financiero Banorte, Av. Revolución No. 3000, Colonia La Primavera C.P.64830, Municipio Monterrey
 Nuevo León. RFC 800930209927

DETALLE DE MOVIMIENTOS (PESOS) ▼

Enlace Global Pm S/Intereses

FECHA	DESCRIPCIÓN / ESTABLECIMIENTO	MONTO DEL DEPOSITO	MONTO DEL RETIRO	SALDO
31-JUL-22	SALDO ANTERIOR			5,758,303.81
08-AGO-22	CARGO POR PAGO CONCENTRACION BEM COMISION FEDERA 000000000013559908065712208130002776550 AL RFC CSS160330CP7 RAS 88462220041146088924 FAC 088924		277,655.00	5,480,648.81
11-AGO-22	COMPRA ORDEN DE PAGO SPEI 0110822 =REFERENCIA CTA/CLABE: 044075193048164987, BEM SPEI BCO:044 BENEF:CLAUDIA GARCIA HERNANDE (DATO NO VERIF POR ESTA INST), PAGO DE LA FACTURA B7179 CVE RASTREO: 8846APR1202208111844207085 RFC: GAHC840707JV5 IVA: 000000000000.00 SCOTIABANK HORA LIQ: 15:49:30		30,972.00	5,449,676.81
11-AGO-22	COMISION ORDEN DE PAGO SPEI REFERENCIA: 0110822		5.00	5,449,671.81
11-AGO-22	I.V.A. ORDEN DE PAGO SPEI REFERENCIA: 0110822		0.80	5,449,671.01
11-AGO-22	COMPRA ORDEN DE PAGO SPEI 0110822 =REFERENCIA CTA/CLABE: 012063015273381916, BEM SPEI BCO:012 BENEF:EDGAR ALAN DE HOYOS FLORE (DATO NO VERIF POR ESTA INST), PAGO DE LA FACTURA 846E CVE RASTREO: 8846APR2202208111844227564 RFC: HOFES0823V92 IVA: 000000000000.00 BBVA BANCOMER HORA LIQ: 16:01:17		37,218.60	5,412,452.41
11-AGO-22	COMISION ORDEN DE PAGO SPEI REFERENCIA: 0110822		5.00	5,412,447.41
11-AGO-22	I.V.A. ORDEN DE PAGO SPEI REFERENCIA: 0110822		0.80	5,412,446.61
12-AGO-22	TRASPASO A CUENTA PROPIA 0000120822 IVA:00000000.00 , A LA CUENTA 0326637409 TRASPASO QNA 15 PARTE FEDERAL AL R.F.C. UTN980430815		849,292.45	4,563,154.16
12-AGO-22	COMPRA ORDEN DE PAGO SPEI 0120822 =REFERENCIA CTA/CLABE: 012060014443702442, BEM SPEI BCO:012 BENEF:MYRIAM YUDYTT MONTELONGO LOPE (DATO NO VERIF POR ESTA INST), PAGO PENSION 1ER QNA AGOSTO CVE RASTREO: 8846APA7202208121846185286 RFC: MOLM820209G25 IVA: 000000000000.00 BBVA BANCOMER HORA LIQ: 15:43:17		5,684.67	4,557,469.49
12-AGO-22	COMISION ORDEN DE PAGO SPEI REFERENCIA: 0120822		5.00	4,557,464.49
12-AGO-22	I.V.A. ORDEN DE PAGO SPEI REFERENCIA: 0120822		0.80	4,557,463.69
12-AGO-22	TRASPASO A CUENTA DE TERCEROS 0000120822 IVA:00000000.00 , A LA CUENTA: 0288246963 PAGO PENSION 1ER QNA AGOSTO AL R.F.C. CDHV791216UY0		1,678.49	4,555,785.20
12-AGO-22	COMPRA ORDEN DE PAGO SPEI 0120822 =REFERENCIA CTA/CLABE: 012075027933017962, BEM SPEI BCO:012 BENEF:MAGDALENA GONZALEZ DE LA CRU (DATO NO VERIF POR ESTA INST), PAGO PENSION 1ER QNA AGOSTO CVE RASTREO: 8846CAP4202208121846210981 RFC: GOCM710802 IVA: 000000000000.00 BBVA BANCOMER HORA LIQ: 15:52:38		2,892.45	4,552,892.75
12-AGO-22	COMISION ORDEN DE PAGO SPEI REFERENCIA: 0120822		5.00	4,552,887.75
12-AGO-22	I.V.A. ORDEN DE PAGO SPEI REFERENCIA: 0120822		0.80	4,552,886.95
12-AGO-22	TRASPASO A CUENTA PROPIA 0000120822 IVA:00000000.00 , A LA CUENTA 0326637409 TENENCIAS QNA 15 P. FEDERAL AL R.F.C. UTN980430815		7,398.61	4,545,488.34
12-AGO-22	COMPRA ORDEN DE PAGO SPEI 0120822 =REFERENCIA CTA/CLABE: 012068004762370020, BEM SPEI BCO:012 BENEF:GERARDO CARLOS CAMPOS PERE (DATO NO VERIF POR ESTA INST), PAGO DE LA FACTURA GCCP14 CVE RASTREO: 8846APR1202208121846267208 RFC: CAPG7411125N3 IVA: 000000000000.00 BBVA BANCOMER HORA LIQ: 16:10:32		227,279.00	4,318,209.34
12-AGO-22	COMISION ORDEN DE PAGO SPEI REFERENCIA: 0120822		5.00	4,318,204.34
12-AGO-22	I.V.A. ORDEN DE PAGO SPEI REFERENCIA: 0120822		0.80	4,318,203.54
12-AGO-22	COMPRA ORDEN DE PAGO SPEI 0120822 =REFERENCIA CTA/CLABE: 002068701332192598, BEM SPEI BCO:002 BENEF:JOSE LUIS RIOS ZAMOR (DATO NO VERIF POR ESTA INST), PAGO DE LA FACTURA 141 CVE RASTREO: 8846APR1202208121846277585 RFC: RIZL910427QW1 IVA: 000000000000.00 BANAMEX HORA LIQ: 16:13:42		139,624.57	4,178,578.97
12-AGO-22	COMISION ORDEN DE PAGO SPEI REFERENCIA: 0120822		5.00	4,178,573.97
12-AGO-22	I.V.A. ORDEN DE PAGO SPEI REFERENCIA: 0120822		0.80	4,178,573.17
15-AGO-22	COMPRA ORDEN DE PAGO SPEI 0150822 =REFERENCIA CTA/CLABE: 021075040550730506, BEM SPEI BCO:021 BENEF:HECTOR SALAZAR MARTINE (DATO NO VERIF POR ESTA INST), PAGO 1ER QNA AGOSTO 2022 FEDERAL CVE RASTREO: 8846APR2202208151849189816 RFC: SAMH660320642 IVA: 000000000000.00 HSBC HORA LIQ: 09:18:57		5,348.00	4,173,225.17
15-AGO-22	COMISION ORDEN DE PAGO SPEI REFERENCIA: 0150822		5.00	4,173,220.17
15-AGO-22	I.V.A. ORDEN DE PAGO SPEI REFERENCIA: 0150822		0.80	4,173,219.37
15-AGO-22	COMPRA ORDEN DE PAGO SPEI 0150822 =REFERENCIA CTA/CLABE: 014075655008549366, BEM SPEI BCO:014 BENEF:LABORATORIO Y RAYOS S S (DATO NO VERIF POR ESTA INST), PAGO 1ER QNA AGOSTO 2022 CVE RASTREO: 8846APR1202208151849217928 RFC: LRE730101998 IVA: 000000000000.00 SANTANDER HORA LIQ: 09:34:11		717.88	4,172,501.49
15-AGO-22	COMISION ORDEN DE PAGO SPEI REFERENCIA: 0150822		5.00	4,172,496.49

Línea Directa para su empresa:

Ciudad de México: (55) 5140 5640 | Monterrey: (81) 8156 9640 | Guadalajara: (33) 3669 9040 | Resto del país: 800 - DIRECTA (3473282) | Visita nuestra página: www.banorte.com
 Banco Mercantil del Norte S.A. Institución de Banca Múltiple Grupo Financiero Banorte, A.C. Resolución No. 3000, Colonia La Primavera C.P.64830, Municipio Monterrey
 Nuevo León. RFC BMMN930309927

DETALLE DE MOVIMIENTOS (PESOS) (CONTINUACIÓN) ▼

Enlace Global Pm S/Intereses

FECHA	DESCRIPCIÓN / ESTABLECIMIENTO	MONTO DEL DEPOSITO	MONTO DEL RETIRO	SALDO
15-AGO-22	I.V.A. ORDEN DE PAGO SPEI REFERENCIA: 0150822		0.80	4,172,495.69
15-AGO-22	TRASPASO A CUENTA DE TERCEROS 0000150822 IVA:00000000.00, A LA CUENTA: 0580422975 PAGO 1ER QNA AGOSTO FEDERAL AL R.F.C. PGM990812DN7		1,116.00	4,171,379.69
16-AGO-22	DEPOSITO DE CUENTA DE TERCEROS 0000045821 DE LA CUENTA 1173288477 Pago de la solicitud 45821	2,976,279.00		7,147,658.69
22-AGO-22	TRASPASO A CUENTA DE TERCEROS 0000220822 IVA:00000000.00, A LA CUENTA: 0276529328 PAGO UNIFORME VIA NOMINA FEDERAL AL R.F.C. ROSC7402012D8		125.00	7,147,533.69
25-AGO-22	COMPRA ORDEN DE PAGO SPEI 0250822 =REFERENCIA CTA/CLABE: 014180655025983133, BEM SPEI BCD:014 BENEF:CONSEJO DE ACREDITACION DE LA E (DATO NO VERIF POR ESTA INST), UTMC1P2100TSU243 CVE RASTRED: 8846APR2202208251863272049 RFC: CAE940722KN1 IVA: 0000000000.00 SANTANDER HORA LIQ: 14:50:43		113,400.00	7,034,133.69
25-AGO-22	COMISION ORDEN DE PAGO SPEI REFERENCIA: 0250822		5.00	7,034,128.69
25-AGO-22	I.V.A. ORDEN DE PAGO SPEI REFERENCIA: 0250822		0.80	7,034,127.89
25-AGO-22	COMPRA ORDEN DE PAGO SPEI 0250822 =REFERENCIA CTA/CLABE: 014180655025983133, BEM SPEI BCD:014 BENEF:CONSEJO DE ACREDITACION DE LA E (DATO NO VERIF POR ESTA INST), UTMC1P2100TSU252 CVE RASTRED: 8846APR2202208251863289713 RFC: CAE940722KN1 IVA: 0000000000.00 SANTANDER HORA LIQ: 15:01:20		113,400.00	6,920,727.89
25-AGO-22	COMISION ORDEN DE PAGO SPEI REFERENCIA: 0250822		5.00	6,920,722.89
25-AGO-22	I.V.A. ORDEN DE PAGO SPEI REFERENCIA: 0250822		0.80	6,920,722.09
30-AGO-22	TRASPASO A CUENTA PROPIA 0000300822 IVA:00000000.00, A LA CUENTA 0326637409 TRASPASO PAGO Q16 AGOS. 22 FED AL R.F.C. UTM980430815		849,618.64	6,071,103.45
30-AGO-22	COMPRA ORDEN DE PAGO SPEI 0300822 =REFERENCIA CTA/CLABE: 012075027933017962, BEM SPEI BCD:012 BENEF:MAGDALENA GONZALEZ DE LA CRU (DATO NO VERIF POR ESTA INST), PAGO PENSION QNA16 AGOSTO 2022 CVE RASTRED: 8846APR2202208301869885399 RFC: GOCM710802 IVA: 0000000000.00 BBVA BANCOMER HORA LIQ: 11:26:37		2,884.49	6,068,218.96
30-AGO-22	COMISION ORDEN DE PAGO SPEI REFERENCIA: 0300822		5.00	6,068,213.96
30-AGO-22	I.V.A. ORDEN DE PAGO SPEI REFERENCIA: 0300822		0.80	6,068,213.16
30-AGO-22	COMPRA ORDEN DE PAGO SPEI 0300822 =REFERENCIA CTA/CLABE: 012060014443702442, BEM SPEI BCD:012 BENEF:MYRIAM YUDYTT MONTELONGO LOPE (DATO NO VERIF POR ESTA INST), PAGO PENSION QNA16 AGOSTO 2022 CVE RASTRED: 8846APR2202208301869899034 RFC: MOLM820209G25 IVA: 0000000000.00 BBVA BANCOMER HORA LIQ: 11:32:40		5,686.24	6,062,526.92
30-AGO-22	COMISION ORDEN DE PAGO SPEI REFERENCIA: 0300822		5.00	6,062,521.92
30-AGO-22	I.V.A. ORDEN DE PAGO SPEI REFERENCIA: 0300822		0.80	6,062,521.12
30-AGO-22	TRASPASO A CUENTA DE TERCEROS 0000300822 IVA:00000000.00, A LA CUENTA: 0288246963 PAGO PENSION QNA16 AGOSTO 2022 AL R.F.C. COAV791216UYD		1,707.21	6,060,813.91
30-AGO-22	CARGO POR PAGO CONCENTRACION BEM DEPOREF INFONAV 000000000000052313328871798470136145267 AL RFC INF7205011ZA RAS 88462242331562149526 FAC 149526		6,482.63	6,054,331.28
30-AGO-22	CARGO POR PAGO CONCENTRACION BEM DEPOREF INFONAV 000000000000052313328865407670136145284 AL RFC INF7205011ZA RAS 88462242332538149526 FAC 149526		6,482.63	6,047,848.65
30-AGO-22	CARGO POR PAGO CONCENTRACION BEM DEPOREF INFONAV 000000000000052313328158091500136145262 AL RFC INF7205011ZA RAS 88462242333441149526 FAC 149526		6,482.63	6,041,366.02
30-AGO-22	CARGO POR PAGO CONCENTRACION BEM DEPOREF INFONAV 000000000000052313499574450070136145256 AL RFC INF7205011ZA RAS 88462242334358149526 FAC 149526		6,482.63	6,034,883.39
30-AGO-22	CARGO POR PAGO CONCENTRACION BEM DEPOREF INFONAV 000000000000052313327856073780136145288 AL RFC INF7205011ZA RAS 88462242335231149526 FAC 149526		6,482.63	6,028,400.76
30-AGO-22	CARGO POR PAGO CONCENTRACION BEM DEPOREF INFONAV 000000000000052313148868085010136145293 AL RFC INF7205011ZA RAS 88462242335992149526 FAC 149526		6,482.63	6,021,918.13
30-AGO-22	CARGO POR PAGO CONCENTRACION BEM DEPOREF INFONAV 000000000000052313329270568490136145257 AL RFC INF7205011ZA RAS 88462242338819149526 FAC 149526		6,482.63	6,015,435.50

Línea Directa para su empresa:

Ciudad de México: (55) 5140 5640 | Monterrey: (81) 8156 9640 | Guadalajara: (33) 3669 9040 | Resto del país: 800 - DIRECTA (3473282) | Visita nuestra página: www.banorte.com
 Barrios Mercantil del Norte S.A. Institución de Banca Múltiple Grupo Financiero Banorte. Av. Revolución No. 3000, Colonia La Primavera C.P.64630, Municipio Monterrey
 Nuevo León, RFC: BANORTE03099927

DETALLE DE MOVIMIENTOS (PESOS) (CONTINUACIÓN) ▼

Enlace Global Pm S/Intereses

FECHA	DESCRIPCIÓN / ESTABLECIMIENTO	MONTO DEL DEPOSITO	MONTO DEL RETIRO	SALDO
30-AGO-22	CARGO POR PAGO CONCENTRACION BEM DEPOREF INFONAV 000000000000052313320178009730136145278 AL RFC INF7205011ZA RAS 88462242339760149526 FAC 149526		6,482.63	6,008,952.87
30-AGO-22	CARGO POR PAGO CONCENTRACION BEM DEPOREF INFONAV 000000000000052313329276578850136148245 AL RFC INF7205011ZA RAS 88462242341034149526 FAC 149526		3,365.74	6,005,587.13
30-AGO-22	CARGO POR PAGO CONCENTRACION BEM DEPOREF INFONAV 000000000000052313320379088300136145263 AL RFC INF7205011ZA RAS 88462242342907149526 FAC 149526		6,482.63	5,999,104.50
30-AGO-22	CARGO POR PAGO CONCENTRACION BEM DEPOREF INFONAV 000000000000052313329779458340136142296 AL RFC INF7205011ZA RAS 88462242344022149526 FAC 149526		4,453.37	5,994,651.13
30-AGO-22	CARGO POR PAGO CONCENTRACION BEM DEPOREF INFONAV 000000000000052313320281107840136145216 AL RFC INF7205011ZA RAS 88462242345845149526 FAC 149526		6,482.63	5,988,168.50
30-AGO-22	CARGO POR PAGO CONCENTRACION BEM DEPOREF INFONAV 000000000000052313329579427930136145285 AL RFC INF7205011ZA RAS 88462242346658149526 FAC 149526		6,482.63	5,981,685.87
30-AGO-22	CARGO POR PAGO CONCENTRACION BEM DEPOREF INFONAV 000000000000052313320483195300136145277 AL RFC INF7205011ZA RAS 88462242347364149526 FAC 149526		3,907.15	5,977,778.72
30-AGO-22	CARGO POR PAGO CONCENTRACION BEM DEPOREF INFONAV 000000000000052313320683003110136145213 AL RFC INF7205011ZA RAS 88462242348243149526 FAC 149526		6,482.63	5,971,296.09
30-AGO-22	CARGO POR PAGO CONCENTRACION BEM DEPOREF INFONAV 000000000000052313329681703270136145257 AL RFC INF7205011ZA RAS 88462242349036149526 FAC 149526		6,482.63	5,964,813.46
30-AGO-22	CARGO POR PAGO CONCENTRACION BEM DEPOREF INFONAV 000000000000052313329983424410136145246 AL RFC INF7205011ZA RAS 88462242349791149526 FAC 149526		6,482.63	5,958,330.83
30-AGO-22	CARGO POR PAGO CONCENTRACION BEM DEPOREF INFONAV 000000000000052313320888326080136145259 AL RFC INF7205011ZA RAS 88462242350624149526 FAC 149526		6,482.63	5,951,848.20
30-AGO-22	CARGO POR PAGO CONCENTRACION BEM DEPOREF INFONAV 000000000000052313099371093390136145225 AL RFC INF7205011ZA RAS 88462242351381149526 FAC 149526		6,482.63	5,945,365.57
30-AGO-22	CARGO POR PAGO CONCENTRACION BEM DEPOREF INFONAV 000000000000052313189775036570136145213 AL RFC INF7205011ZA RAS 88462242352113149526 FAC 149526		6,482.63	5,938,882.94
30-AGO-22	CARGO POR PAGO CONCENTRACION BEM DEPOREF INFONAV 000000000000052313328872426600136147255 AL RFC INF7205011ZA RAS 88462242352848149526 FAC 149526		2,810.91	5,936,072.03
30-AGO-22	CARGO POR PAGO CONCENTRACION BEM DEPOREF INFONAV 000000000000052313321054004050136145271 AL RFC INF7205011ZA RAS 88462242353593149526 FAC 149526		6,482.63	5,929,589.40
30-AGO-22	CARGO POR PAGO CONCENTRACION BEM DEPOREF INFONAV 000000000000052313289779280930136147286 AL RFC INF7205011ZA RAS 88462242354265149526 FAC 149526		3,394.15	5,926,195.25
30-AGO-22	CARGO POR PAGO CONCENTRACION BEM DEPOREF INFONAV 000000000000052313328870486120136140224 AL RFC INF7205011ZA RAS 88462242355053149526 FAC 149526		3,790.76	5,922,404.49
30-AGO-22	CARGO POR PAGO CONCENTRACION BEM DEPOREF INFONAV 000000000000052313320785191320136145245 AL RFC INF7205011ZA RAS 88462242355706149526 FAC 149526		6,482.63	5,915,921.86
30-AGO-22	CARGO POR PAGO CONCENTRACION BEM DEPOREF INFONAV 000000000000052313321280022200136145241 AL RFC INF7205011ZA RAS 88462242356351149526 FAC 149526		6,482.63	5,909,439.23

Línea Directa para su empresa:

Ciudad de México: (55) 5140 5640 | Monterrey: (81) 8156 9640 | Guadalajara: (33) 3669 9040 | Resto del país: 800 - DIRECTA (3473282) | Visita nuestra página: www.banorte.com
 Banco Mercantil del Norte S.A. Institución de Banca Múltiple Grupo Financiero Banorte, Av. Revolución No. 3000, Colonia La Primavera C.P.64630, Municipio Monterrey
 Nuevo León. RFC BAN0930209927

DETALLE DE MOVIMIENTOS (PESOS) (CONTINUACIÓN) ▼

Enlace Global Pm S/Intereses

FECHA	DESCRIPCIÓN / ESTABLECIMIENTO	MONTO DEL DEPOSITO	MONTO DEL RETIRO	SALDO
30-AGO-22	CARGO POR PAGO CONCENTRACION BEM DEPOREF INFONAV 000000000000052313149467004900136148258 AL RFC INF7205011ZA RAS 88462242357172149526 FAC 149526		4,790.77	5,904,648.46
30-AGO-22	CARGO POR PAGO CONCENTRACION BEM DEPOREF INFONAV 000000000000052313608767755490136140258 AL RFC INF7205011ZA RAS 88462242357941149526 FAC 149526		3,938.03	5,900,710.43
30-AGO-22	CARGO POR PAGO CONCENTRACION BEM DEPOREF INFONAV 000000000000052313328769694550136144296 AL RFC INF7205011ZA RAS 88462242359332149526 FAC 149526		3,561.10	5,897,149.33
30-AGO-22	CARGO POR PAGO CONCENTRACION BEM DEPOREF INFONAV 000000000000052313320786167970136145233 AL RFC INF7205011ZA RAS 88462242362108149526 FAC 149526		6,482.63	5,890,666.70
30-AGO-22	CARGO POR PAGO CONCENTRACION BEM DEPOREF INFONAV 000000000000052313510881030180136145260 AL RFC INF7205011ZA RAS 88462242362786149526 FAC 149526		6,482.63	5,884,184.07
30-AGO-22	CARGO POR PAGO CONCENTRACION BEM DEPOREF INFONAV 000000000000052313320992173360136142266 AL RFC INF7205011ZA RAS 88462242363770149526 FAC 149526		4,970.62	5,879,213.45
30-AGO-22	CARGO POR PAGO CONCENTRACION BEM DEPOREF INFONAV 000000000000052313329979337450136147274 AL RFC INF7205011ZA RAS 88462242364682149526 FAC 149526		4,398.10	5,874,815.35
30-AGO-22	CARGO POR PAGO CONCENTRACION BEM DEPOREF INFONAV 000000000000052313609780440340136148245 AL RFC INF7205011ZA RAS 88462242365263149526 FAC 149526		4,457.99	5,870,357.36
30-AGO-22	CARGO POR PAGO CONCENTRACION BEM DEPOREF INFONAV 000000000000052313830585068700136143287 AL RFC INF7205011ZA RAS 88462242365980149526 FAC 149526		4,105.47	5,866,251.89
30-AGO-22	CARGO POR PAGO CONCENTRACION BEM DEPOREF INFONAV 000000000000052313329072475330136144280 AL RFC INF7205011ZA RAS 88462242366462149526 FAC 149526		1,522.84	5,864,729.05
30-AGO-22	CARGO POR PAGO CONCENTRACION BEM DEPOREF INFONAV 000000000000052313329779435990136146231 AL RFC INF7205011ZA RAS 88462242366835149526 FAC 149526		2,678.74	5,862,050.31
30-AGO-22	CARGO POR PAGO CONCENTRACION BEM DEPOREF INFONAV 000000000000052313321089261410136145239 AL RFC INF7205011ZA RAS 88462242367231149526 FAC 149526		2,672.46	5,859,377.85
30-AGO-22	CARGO POR PAGO CONCENTRACION BEM DEPOREF INFONAV 000000000000052313021683612810136145240 AL RFC INF7205011ZA RAS 88462242367634149526 FAC 149526		3,369.73	5,856,008.12
30-AGO-22	CARGO POR PAGO CONCENTRACION BEM DEPOREF INFONAV 000000000000052313539066260890136148276 AL RFC INF7205011ZA RAS 88462242368128149526 FAC 149526		4,663.03	5,851,345.09
30-AGO-22	CARGO POR PAGO CONCENTRACION BEM DEPOREF INFONAV 000000000000052313320891669070136146279 AL RFC INF7205011ZA RAS 88462242368548149526 FAC 149526		3,659.47	5,847,685.62
30-AGO-22	CARGO POR PAGO CONCENTRACION BEM DEPOREF INFONAV 00000000000005231332088418640136149205 AL RFC INF7205011ZA RAS 88462242368951149526 FAC 149526		3,141.80	5,844,543.82
30-AGO-22	CARGO POR PAGO CONCENTRACION BEM DEPOREF INFONAV 000000000000052313329570753700136147277 AL RFC INF7205011ZA RAS 88462242369417149526 FAC 149526		2,934.21	5,841,609.61
30-AGO-22	CARGO POR PAGO CONCENTRACION BEM DEPOREF INFONAV 000000000000052313329679460650136145240 AL RFC INF7205011ZA RAS 88462242370074149526 FAC 149526		4,487.19	5,837,122.42
30-AGO-22	CARGO POR PAGO CONCENTRACION BEM DEPOREF INFONAV 000000000000052313321295657530136142254 AL RFC INF7205011ZA RAS 88462242370473149526 FAC 149526		4,738.26	5,832,384.16

Línea Directa para su empresa:

 Ciudad de México: (55) 5140 5640 | Monterrey: (81) 8156 9640 | Guadalajara: (33) 3669 9040 | Resto del país: 800 - DIRECTA (3473282) | Visita nuestra página: www.banorte.com
 Banos Mercantil del Norte S.A. Institución de Banca Múltiple Grupo Financiero Banorte, Av. Revolución No. 3000, Colonia La Primavera CP 64830, Municipio Monterrey
 Nuevo León, RFC BMMN36109927

DETALLE DE MOVIMIENTOS (PESOS) (CONTINUACIÓN) ▼				
Enlace Global Pm S/Intereses				
FECHA	DESCRIPCIÓN / ESTABLECIMIENTO	MONTO DEL DEPOSITO	MONTO DEL RETIRO	SALDO
30-AGO-22	CARGO POR PAGO CONCENTRACION BEM DEPOREF INFONAV 000000000000052313439674036760136147208 AL RFC INF7205011ZA RAS 88462242370845149526 FAC 149526		4,920.40	5,827,463.76
31-AGO-22	CARGO POR PAGO CONCENTRACION BEM DEPOREF INFONAV 000000000000052313321391317520136142261 AL RFC INF7205011ZA RAS 88462243444222149526 FAC 149526		4,851.93	5,822,611.83
31-AGO-22	CARGO POR PAGO CONCENTRACION BEM DEPOREF INFONAV 000000000000052313320690352390136140223 AL RFC INF7205011ZA RAS 88462243444960149526 FAC 149526		4,150.60	5,818,461.23
31-AGO-22	CARGO POR PAGO CONCENTRACION BEM DEPOREF INFONAV 000000000000052313320488104390136147247 AL RFC INF7205011ZA RAS 88462243445981149526 FAC 149526		4,763.45	5,813,697.78
31-AGO-22	CARGO POR PAGO CONCENTRACION BEM DEPOREF INFONAV 000000000000052313329777415140136140295 AL RFC INF7205011ZA RAS 88462243446690149526 FAC 149526		4,584.25	5,809,113.53
31-AGO-22	CARGO POR PAGO CONCENTRACION BEM DEPOREF INFONAV 000000000000052313241187053830136141280 AL RFC INF7205011ZA RAS 88462243447719149526 FAC 149526		4,988.08	5,804,125.45
31-AGO-22	CARGO POR PAGO CONCENTRACION BEM DEPOREF INFONAV 000000000000052313329071406130136143219 AL RFC INF7205011ZA RAS 88462243448322149526 FAC 149526		4,832.40	5,799,293.05
31-AGO-22	CARGO POR PAGO CONCENTRACION BEM DEPOREF INFONAV 000000000000052313320484321190136143294 AL RFC INF7205011ZA RAS 88462243449062149526 FAC 149526		260.50	5,799,032.55
31-AGO-22	CARGO POR PAGO CONCENTRACION BEM DEPOREF INFONAV 000000000000052313731699939680136162278 AL RFC INF7205011ZA RAS 88462243449984149526 FAC 149526		3,222.45	5,795,810.10
31-AGO-22	CARGO POR PAGO CONCENTRACION BEM DEPOREF INFONAV 000000000000052313191698856130136161291 AL RFC INF7205011ZA RAS 88462243450965149526 FAC 149526		103.05	5,795,707.05
31-AGO-22	COMPRA ORDEN DE PAGO SPEI 0310822 —REFERENCIA CTA/CLABE: 012078001757318019, BEM SPEI BCO:012 BENEF:ADMINISTRACION FISCAL GENERA (DATO NO VERIF POR ESTA INST), PAGO 2DA QNA PARTE FEDERAL CVE RASTREO: 8846APR1202208311872879997 RFC: GEC890714368 IVA: 000000000000.00 BBVA BANCOMER HORA LIQ: 14:43:46		6,846.05	5,788,861.00
31-AGO-22	COMISION ORDEN DE PAGO SPEI REFERENCIA: 0310822		5.00	5,788,856.00
31-AGO-22	L.V.A. ORDEN DE PAGO SPEI REFERENCIA: 0310822		0.80	5,788,855.20
31-AGO-22	COMPRA ORDEN DE PAGO SPEI 0310822 —REFERENCIA CTA/CLABE: 021075040550730506, BEM SPEI BCO:021 BENEF:HECTOR SALAZAR MARTINE (DATO NO VERIF POR ESTA INST), PAGO 2DA QNA PARTE FEDERAL CVE RASTREO: 8846APR2202208311872914855 RFC: SAM9660320642 IVA: 000000000000.00 HSBC HORA LIQ: 14:55:56		4,984.00	5,783,871.20
31-AGO-22	COMISION ORDEN DE PAGO SPEI REFERENCIA: 0310822		5.00	5,783,866.20
31-AGO-22	L.V.A. ORDEN DE PAGO SPEI REFERENCIA: 0310822		0.80	5,783,865.40
31-AGO-22	TRASPASO A CUENTA DE TERCEROS 0000310822 IVA:00000000.00, A LA CUENTA: 0580422975 PAGO 2DA QNA PARTE FEDERAL AL R.F.C. PGM990812DN7		1,116.00	5,782,749.40
31-AGO-22	COMPRA ORDEN DE PAGO SPEI 0310822 —REFERENCIA CTA/CLABE: 014075655008549366, BEM SPEI BCO:014 BENEF:LABORATORIO Y RAYOS S S (DATO NO VERIF POR ESTA INST), PAGO 2DA QNA PARTE FEDERAL CVE RASTREO: 8846APR2202208311872961291 RFC: LRE730101998 IVA: 000000000000.00 SANTANDER HORA LIQ: 15:13:03		717.88	5,782,031.52
31-AGO-22	COMISION ORDEN DE PAGO SPEI REFERENCIA: 0310822		5.00	5,782,026.52
31-AGO-22	L.V.A. ORDEN DE PAGO SPEI REFERENCIA: 0310822		0.80	5,782,025.72
31-AGO-22	TRASPASO A CUENTA DE TERCEROS 0000310822 IVA:00000000.00, A LA CUENTA: 0276529328 PAGO 2DA QNA PLAYERA PARTE FEDERAL AL R.F.C. ROSC740201208		125.00	5,781,900.72

OTROS ▼

Informe de Depósitos en efectivo (IDE) mayores a \$15,000 pesos

Mes:	AGOSTO de 2022
Excedentes de depósitos	\$ 720,691.00
Tipo de Cambio	\$ 19.9945

Línea Directa para su empresa:

Ciudad de México: (55) 5140 5640 | Monterrey: (81) 8156 9640 | Guadalajara: (33) 3669 9040 | Resto del país: 800 - DIRECTA (3473282) | Visita nuestra página: www.banorte.com
 Banco Mercantil del Norte S.A. Institución de Banca Múltiple Grupo Financiero Banorte, Av. Revolución No. 3000, Colonia La Primavera C.P.64830, Municipio Monterrey
 Nuevo León. RFC: BMR930209927

OTROS (CONTINUACIÓN) ▼

Resumen por cliente del ejercicio 2022

Monto de excedente de depósitos

\$ 6,057,284.73

*Los depósitos en efectivo presentados en el presente informe son aquellos que exceden la cantidad de \$15,000 (Quince mil pesos 00/100) de forma acumulada en todas las cuentas bajo titularidad del cliente dentro de un mes calendario.

MENSAJES IMPORTANTES

ESTIMADO CLIENTE, LE INFORMAMOS QUE LAS CONSTANCIAS FISCALES DEL EJERCICIO 2021 CORRESPONDIENTES A SUS CUENTAS INVERSIONES A PLAZO, FONDOS DE INVERSION, INVERSIONES DE MESA DE DINERO Y CREDITOS HIPOTECARIOS, SE ENCUENTRAN A SU DISPOSICION PARA SU CONSULTA. PUEDE DESCARGARLOS DESDE BANCO EN LINEA, DANDO CLIC EN LA IMAGEN DE SU USUARIO DEBAJO DEL BOTON "SALIR", ELIGE LA OPCION "CONSTANCIAS DE INTERES REAL" PARA SELECCIONAR EL PERIODO, O SI LO PREFERE, SOLICITELA(S) EN CUALQUIERA DE NUESTRAS SUCURSALES. EN CASO DE DUDAS O PARA MAYOR INFORMACION, ESTAMOS A SUS ORDENES EN BANORTE DONDE UNO DE NUESTROS EJECUTIVOS CON GUSTO LO PODRA ATENDER.

Advertencia: Incumplir sus obligaciones le puede generar comisiones.

El presente estado de cuenta no es un comprobante fiscal.

La fecha de corte coincide con la fecha de terminación del periodo que se señala en el presente estado de cuenta. Las operaciones efectuadas durante los días no laborales o después de la hora de corte de fin de día serán consideradas en nuestra contabilidad como realizadas en el siguiente día hábil bancario. Usted dispone de 90 días después de la fecha de corte para objetar la información contenida en su estado de cuenta, de no hacerlo se asumirá su conformidad al respecto.

Cuando no reciba su estado de cuenta durante los 20 días siguientes de la fecha de corte, y no haya dado instrucciones para que no se le envíe, favor de solicitarlo en su sucursal.

En el caso de avisos de modificaciones al contrato de adhesión, recuerde que, si así lo decide, tiene derecho a solicitar la cancelación de su cuenta dentro de los 30 días naturales posteriores a la notificación recibida, sin responsabilidad alguna a su cargo cubriendo, en su caso, los adeudos que se hayan generado a la fecha.

Aviso de privacidad

Ponemos a su disposición el Aviso de Privacidad en www.banorte.com en el entendido de que su información será tratada con sujeción a los fines establecidos en el referido Aviso de Privacidad.

Consultas, Reclamaciones, y Aclaraciones

Banco Mercantil del Norte S.A. Institución de Banca Múltiple, Grupo Financiero Banorte recibe las consultas, reclamaciones o aclaraciones, a través de su Unidad Especializada de Atención a Usuarios (UNE), ubicada en Av. Paseo de la Reforma 195 Piso 1, Colonia Cuauhtémoc, C.P. 06500, Alcaldía Cuauhtémoc, Ciudad de México, Correo electrónico: une@banorte.com, o al Teléfono: 800 627 2292 así como en cualquiera de sus sucursales. En el caso de no obtener una respuesta satisfactoria o en el caso de requerir consultar y/o comparar información sobre comisiones podrá acudir a la Comisión Nacional para la Protección y Defensa de los Usuarios de Servicios Financieros www.condusef.gob.mx con número telefónico de atención en la Ciudad de México (55) 5340 0999 y desde el interior de la República el 800 999 8080.

Referencia de Abreviaturas

ABO	Abono	COM	Comisión	EDO	Estado	O/B	Otro Banco
ATM	Cajero Automático	CONS	Consulta	I.S.R	Impuesto Sobre la Renta	PZO	Plazo
BTE	Banorte	CPA	Compra	I.V.A	Impuesto al Valor Agregado	R.F.C	Registro Federal de Causantes
CAM	Cámara de compensación	CTA	Cuenta	INT	Interés (es)	REV	Reverso
CAP	Capital	DEP	Depósito	INTBC	Interbancaria	S.B.C	Saldo salvo Buen Cobro
CHEQ/CHQ	Cheque	DEV	Devolución	INV	Inversión	VEN	Ventanilla
CLABE	Clave Bancaria Estandarizada	DISP	Disposición/Dispersión	LIQ	Liquidación (Pago)		



Los productos anteriormente descritos se encuentran protegidos por el Instituto para la Protección del Ahorro Bancario (IPAB) hasta por un monto equivalente a 400,000 UDI por cliente, por Institución. Lo anterior de conformidad con las disposiciones legales que regulan a dicho Instituto. Vista la página www.ipab.org.mx

Línea Directa para su empresa:

Ciudad de México: (55) 5140 5640 | Monterrey: (81) 8156 9640 | Guadalajara: (33) 3669 9040 | Resto del país: 800 - DIRECTA (3473282) | Visita nuestra página: www.banorte.com

Banco Mercantil del Norte S.A. Institución de Banca Múltiple Grupo Financiero Banorte, Av. Revolución No. 3000, Colonia La Primavera C.P.64830, Municipio Monterrey

Nuevo León. RFC 8810930209027

COMPROBANTE FISCAL DIGITAL ▼

1164868439 - ENLACE GLOBAL PM S/INTERESES

Folio Fiscal: 92EA2277-E98B-49F5-A460-688305D32474
No de Serie del Certificado del SAT: 00001000000507237013
No de Serie del Certificado del Emisor: 00001000000504876057
Fecha y hora de certificación: 2022-09-02T02:49:03
Lugar y fecha de elaboración: 64830 2022-08-31
Forma de pago: 03-Transferencia electrónica de fondos

Sello Digital del CFDI:

L0z2TXz9wIMf9mDPkuHozxug/5gTIA8w8wbzqO7qWym/udT5bwcl1Lt6J7PS/A51qV80PPrb5nfBe4sD2zWsKCazgVSK4mt/Nfvk1ASk2XLAFOhigiW7+RAzJsjdQqlwvzGEBMYzFZ4/OFHE64sFVvWqqMsjLRiweodpyxSunSDe4t4+HwPBgUGvmRXUX6P2W8i+YJmD2WCeFUqU7s6levs8SPbGoNtHymZyV38qNMrdIW4phmuJ0JE6MpY/hacwVvFpNhtL+xA/nsg3Q2dg1v0mtGWJINH2vkB4XiNBtUoa+nEJUUtC7AOyiYv8Qxl4yq+2IWSwlcWLWAw+1ug==

Sello del SAT:

Yyd5pSWXETDUXK9s37iBfay0nLeDxfddTaBU2uA9ggoZBEjKX5+ObGZvMoyoWVvksuayj0QfiZDgc+bCFVwupu2KeOncQrB0pHqAFsUQNzXqDegXSgVZ4L9dWOGWldmRyiWX/5z7d1tCcpuJmcZqlAef7sTwXVvByF7WPGdgs4ERBtM96NFs4nB6Gqt89K3L0iyO2Q2WY7P3wMEPESpswbiAeOylUCvPrxPw3Kza1mU64ITeCbnKN500qGRFIRhjHE2W82H4/UykU1zizg5p2yb+IVzUzai9q5b43sp+cj90E42gm7rLmDXkTwa82TTaTEs9oQKM/VQF1g==

**Cadena original del complemento de certificación:**

||1.1|92EA2277-E98B-49F5-A460-688305D32474|2022-09-02T02:49:03|DCD090706E42||L0z2TXz9wIMf9mDPkuHozxug/5gTIA8w8wbzqO7qWym/udT5bwcl1Lt6J7PS/A51qV80PPrb5nfBe4sD2zWsKCazgVSK4mt/Nfvk1ASk2XLAFOhigiW7+RAzJsjdQqlwvzGEBMYzFZ4/OFHE64sFVvWqqMsjLRiweodpyxSunSDe4t4+HwPBgUGvmRXUX6P2W8i+YJmD2WCeFUqU7s6levs8SPbGoNtHymZyV38qNMrdIW4phmuJ0JE6MpY/hacwVvFpNhtL+xA/nsg3Q2dg1v0mtGWJINH2vkB4XiNBtUoa+nEJUUtC7AOyiYv8Qxl4yq+2IWSwlcWLWAw+1ug==|00001000000507237013||

Versión CFDI: 4.0**Importe Total:** OCHENTA Y SIETE PESOS 00/100 M.N.**Unidad de Medida:** E48-Unidad de servicio**Método de Pago:** PUE-Pago en una sola exhibición**Lugar de Expedición:** 64830**Régimen Fiscal:** 601-General de Ley Personas Morales**Código Postal del Receptor:** 26170**Régimen Fiscal del Receptor:** 601-General de Ley Personas Morales**Uso del CFDI:** G03-Gastos en general

Este documento es una representación impresa de un CFDI

Línea Directa para su empresa:

Ciudad de México: (55) 5140 5640 | Monterrey: (81) 8156 9640 | Guadalajara: (33) 3669 9040 | Resto del país: 800 - DIRECTA (3473282) | Visita nuestra página: www.banorte.com
 Banco Mercantil del Norte S.A. Institución de Banca Múltiple Grupo Financiero Banorte, Av. Revolución No. 3000, Colonia La Primavera C.P. 64830, Municipio Monterrey
 Nuevo León. RFC B1M930209127

UNIVERSIDAD TECNOLÓGICA DEL NORTE DE COAHUILA

ORGANISMO DESCENTRALIZADO DEL GOBIERNO DEL ESTADO

CONCILIACION BANCARIA AL 31 DE AGOSTO DEL 2022

BANCO MERCANTIL DEL NORTE CTA. No. 1164868420 ESTATAL 2022

FECHA DE EXP. DE CH.	No. CH.	CONCEPTO	LIBROS		BANCOS	
			DEBE	HABER	DEBE	HABER
		SALDOS	\$ 8,489,652.73			\$ 8,489,652.73
		<u>DEPOSITOS NO REGISTRADOS</u>				
		<u>CARGOS NO REGISTRADOS</u>				
		<u>CHEQUES EN TRANSITO</u>				
SUMAS			\$ 8,489,652.73	\$ -	\$ -	\$ 8,489,652.73
SALDO CONCILIADO				\$ 8,489,652.73	\$ 8,489,652.73	
SUMAS IGUALES			\$ 8,489,652.73	\$ 8,489,652.73	\$ 8,489,652.73	\$ 8,489,652.73

HECHO POR



L.A.E. ADRIÁN E. SALOMÓN HERNÁNDEZ
CONTABILIDAD

REVISADO POR



L.C. EBERARDO YAQUEZ ORTIZ
DIR. DE ADMINISTRACION Y FINANZAS

AUTORIZADO POR



MTRD. OSCAR FERNANDO LOPEZ ELIZONDO
RECTOR

UNIVERSIDAD TECNOLÓGICA DEL NORTE DE COAHUILA
CARRERA CARRERA 57 KM 18 SN PISO 0 DEPTO. 0

PIEDRAS NEGRAS CENTRO
PIEDRAS NEGRAS COAH. C.P. 26000
SUCURSAL: 0088 PIEDRAS NEGRAS
TIPO DE ENVÍO: CORREO



NO. DE CLIENTE: 09800297
RFC: UTN980430815

DATOS DE SUCURSAL:
PLAZA: 9866 PLAZA PIEDRAS NEGRAS
DIRECCIÓN: JIMENEZ 514 RESIDENCIAL LAS FUENTES
TELÉFONO: 7825349

INFORMACIÓN DEL PERIODO

Periodo Del 01/Agosto/2022 al 31/Agosto/2022
Fecha de corte 31/Agosto/2022
Moneda PESOS

RESUMEN INTEGRAL

Producto	No. de Cuenta	CLABE	Saldo anterior	Saldo al corte
ENLACE GLOBAL PM S/INTERESES	1164868420	072 075 01164868420 9	\$7,044,622.47	\$8,489,652.73
TOTAL			\$7,044,622.47	\$8,489,652.73

DETALLE ENLACE GLOBAL PM S/INT. ▼

Resumen del periodo	
Saldo inicial del periodo	\$ 7,044,622.47
+ Total de depósitos	\$ 2,621,449.68
- Total de retiros	\$ 1,176,262.82
+ Intereses Netos Ganados	\$ 0.00
- Total de comisiones Cobradas / Pagadas	\$ 135.00
- IVA sobre comisiones (16%)	\$ 21.60
- Intereses Cobrados / Pagados	\$ 0.00
Saldo actual	\$ 8,489,652.73
Saldo disponible al día*	\$ 8,489,652.73
Saldo Promedio	
Saldo promedio mínimo	\$ 0.00
En el Periodo 01 Ago al 31 Ago:	\$ 7,371,188.86
Días que comprende el periodo	31
Intereses devengados	
Tasa Bruta Anual	0.00%
Interés Tasa Bruta Anual	\$ 0.00
Retención de ISR	\$ 0.00
INTERESES NETOS GANADOS	\$ 0.00
Saldo no disponible al día	
Depósitos de Cheques S.B.C.	\$ 0.00
Ret. Garantía Liquida	\$ 0.00
Comisiones pendientes de aplicar	\$ 0.00
Compras no aplicadas	\$ 0.00
TOTAL	\$ 0.00
Resumen de comisiones	
Cheques girados	0
Cheques girados sin comisión	0
Cheques girados con comisión	0
Importe de la comisión	\$ 0.00
Por cheques devueltos	\$ 0.00
Otras comisiones	\$ 135.00

ENLACE GLOBAL PM S/INTERESES
(Saldo inicial de \$7,044,622.47)



DEPÓSITOS	\$2,621,449.68
RETIROS	\$1,176,262.82
COMISIONES	\$135.00
OTROS CARGOS	\$21.60
SALDO FINAL	\$8,489,652.73

Línea Directa para su empresa:

Ciudad de México: (55) 5140 5640 | Monterrey: (81) 8156 9640 | Guadalajara: (33) 3669 9040 | Resto del país: 800 - DIRECTA (3473282) | Visita nuestra página: www.banorte.com
Banco Mercantil del Norte S.A. Institución de Banca Múltiple Grupo Financiero Banorte. Av. Revolución No. 3000, Colonia La Primavera C.P.64530, Municipio Monterrey
Nuevo León. RFC: BMN930209927

DETALLE DE MOVIMIENTOS (PESOS) ▼

Enlace Global Pm S/Intereses

FECHA	DESCRIPCIÓN / ESTABLECIMIENTO	MONTO DEL DEPOSITO	MONTO DEL RETIRO	SALDO
31-JUL-22	SALDO ANTERIOR			7,044,622.47
02-AGO-22	TRASPASO A CUENTA DE TERCEROS 0000020822 IVA:00000000.00 , A LA CUENTA: 0631679055 PAGO DE LA FACTURA A4410 AL R.F.C. SC090914545		2,918.14	7,041,704.33
03-AGO-22	TRASPASO A CUENTA DE TERCEROS 0000030822 IVA:00000000.00 , A LA CUENTA: 0205664247 PAGO FINIQUITO A C. ANA RITA DELA ROSA HDZ. AL R.F.C. ROH8506018V8		6,366.64	7,035,337.69
03-AGO-22	TRASPASO A CUENTA DE TERCEROS 0000030822 IVA:00000000.00 , A LA CUENTA: 0493534259 PAGO FINIQUITO AL C. RODOLFO RAMOS ZUIGA AL R.F.C. RAZR920901U6A		9,201.66	7,026,136.03
04-AGO-22	COMPRA ORDEN DE PAGO SPEI 0040822 --REFERENCIA CTA/CLABE: 012063004776904445, BEM SPEI BCD:012 BENEF.LINDA FLOR ABREGO GARCÍ (DATO NO VERIF POR ESTA INST), PAGO DE LA FACTURA 8011 CVE RASTREO: 8846APR2202208041834896430 RFC: AEGJ781115H45 IVA: 0000000000.00 BBVA BANCOMÉR HORA LIQ: 08:10:39		950.01	7,025,186.02
04-AGO-22	COMISION ORDEN DE PAGO SPEI REFERENCIA: 0040822		5.00	7,025,181.02
04-AGO-22	I.V.A. ORDEN DE PAGO SPEI REFERENCIA: 0040822		0.80	7,025,180.22
08-AGO-22	TRASPASO A CUENTA DE TERCEROS 0000080822 IVA:00000000.00 , A LA CUENTA: 1142946438 PAGO FINIQUITO MARIO ALBERTO CISNEROS AL R.F.C. FECM651027LE1		5,131.80	7,020,048.42
08-AGO-22	TRASPASO A CUENTA DE TERCEROS 0000080822 IVA:00000000.00 , A LA CUENTA: 1129459256 PAGO FINIQUITO ANA CRISTINA AMAYA AL R.F.C. AABA920618U97		5,675.37	7,014,373.05
08-AGO-22	TRASPASO A CUENTA DE TERCEROS 0000080822 IVA:00000000.00 , A LA CUENTA: 1033589483 PAGO DE LA FACTURA 223166 AL R.F.C. LWA170517Q6		38,280.00	6,976,093.05
11-AGO-22	COMPRA ORDEN DE PAGO SPEI 0110822 --REFERENCIA CTA/CLABE: 014077655084325890, BEM SPEI BCD:014 BENEF.ENRIQUE ARMANDO IBARRA TAME (DATO NO VERIF POR ESTA INST), PAGO DE LA FACTURA 266 CVE RASTREO: 8846APR1202208111843900859 RFC: IATE6703271E2 IVA: 0000000000.00 SANTANDER HORA LIQ: 13:14:05		26,970.00	6,949,123.05
11-AGO-22	COMISION ORDEN DE PAGO SPEI REFERENCIA: 0110822		5.00	6,949,118.05
11-AGO-22	I.V.A. ORDEN DE PAGO SPEI REFERENCIA: 0110822		0.80	6,949,117.25
11-AGO-22	TRASPASO A CUENTA DE TERCEROS 0000110822 IVA:00000000.00 , A LA CUENTA: 0896793376 PAGO DE LA FACTURA 193 AL R.F.C. CAPC711019PT7		6,156.00	6,942,961.25
12-AGO-22	TRASPASO A CUENTA DE TERCEROS 0000120822 IVA:00000000.00 , A LA CUENTA: 0403553035 PAGO DE LA FACTURA A21317 AL R.F.C. FLJ150909379		5,702.40	6,937,258.85
12-AGO-22	CARGO POR PAGO CONCENTRACION BEM TELCEL (RADIO M 000000000000000000000000000000404251261369 AL RFC RD1841003QJ4 RAS 88462224746811037478 FAC 037478		798.99	6,936,459.86
12-AGO-22	CARGO POR PAGO CONCENTRACION BEM TELCEL (RADIO M 000000000000000000000000000000404254505248 AL RFC RD1841003QJ4 RAS 88462224747110037478 FAC 037478		548.99	6,935,910.87
12-AGO-22	CARGO POR PAGO CONCENTRACION BEM TELCEL (RADIO M 000000000000000000000000000000404086295103 AL RFC RD1841003QJ4 RAS 88462224748876037478 FAC 037478		198.99	6,935,711.88
12-AGO-22	CARGO POR PAGO CONCENTRACION BEM TELCEL (RADIO M 000000000000000000000000000000404079866740 AL RFC RD1841003QJ4 RAS 88462224750491037478 FAC 037478		348.99	6,935,362.89
12-AGO-22	CARGO POR PAGO CONCENTRACION BEM TELCEL (RADIO M 000000000000000000000000000000404079871089 AL RFC RD1841003QJ4 RAS 88462224751098037478 FAC 037478		198.99	6,935,163.90
12-AGO-22	CARGO POR PAGO CONCENTRACION BEM TELCEL (RADIO M 000000000000000000000000000000404079868566 AL RFC RD1841003QJ4 RAS 88462224751392037478 FAC 037478		198.99	6,934,964.91
12-AGO-22	CARGO POR PAGO CONCENTRACION BEM TELCEL (RADIO M 000000000000000000000000000000404148099032 AL RFC RD1841003QJ4 RAS 88462224752470037478 FAC 037478		589.00	6,934,375.91
12-AGO-22	CARGO POR PAGO CONCENTRACION BEM TELCEL (RADIO M 000000000000000000000000000000404079866940 AL RFC RD1841003QJ4 RAS 88462224752532037478 FAC 037478		198.99	6,934,176.92
12-AGO-22	CARGO POR PAGO CONCENTRACION BEM TELCEL (RADIO M 000000000000000000000000000000404079867053 AL RFC RD1841003QJ4 RAS 88462224753644037478 FAC 037478		299.00	6,933,877.92

Línea Directa para su empresa:

Ciudad de México: (55) 5140 5640 | Monterrey: (81) 8156 9640 | Guadalajara: (33) 3669 9040 | Resto del país: 800 - DIRECTA (3473282) | Visita nuestra página: www.banorte.com
 Banco Mercantil del Norte S.A. Institución de Banca Múltiple Grupo Financiero Banorte, Av. Revolución No. 3000, Colonia La Primavera C.P.64830, Municipio Monterrey
 Nuevo León. RFC: BMN930209927

DETALLE DE MOVIMIENTOS (PESOS) (CONTINUACIÓN) ▼

Enlace Global Pm S/Intereses

FECHA	DESCRIPCIÓN / ESTABLECIMIENTO	MONTO DEL DEPOSITO	MONTO DEL RETIRO	SALDO
12-AGO-22	TRASPASO A CUENTA PROPIA 0000120822 IVA:00000000.00 , A LA CUENTA 0326637409 COMPENSACION 15 QNA. AGOSTO AL R.F.C. UTR980430815		9,350.00	6,924,527.92
15-AGO-22	DEPOSITO DE CUENTA DE TERCEROS 0000044399 DE LA CUENTA 0829105089 Pago de la solicitud 44399	1,310,494.44		8,235,022.36
16-AGO-22	COMPRA ORDEN DE PAGO SPEI 0160822 =REFERENCIA CTA/CLABE: 021075040550730506, BEM SPEI BCO:021 BENEF:HECTOR SALAZAR MARTINE (DATO NO VERIF POR ESTA INST), PAGO COMEDOR GUSTAVO Y RODOLFO CVE RASTREO: 8846APR1202208161851277269 RFC: SAMH60320642 IVA: 000000000000.00 HSBC HORA LIQ: 08:21:26		260.00	8,234,762.36
16-AGO-22	COMISION ORDEN DE PAGO SPEI REFERENCIA: 0160822		5.00	8,234,757.36
16-AGO-22	I.V.A. ORDEN DE PAGO SPEI REFERENCIA: 0160822		0.80	8,234,756.56
16-AGO-22	COMPRA ORDEN DE PAGO SPEI 0160822 =REFERENCIA CTA/CLABE: 012078001757318019, BEM SPEI BCO:012 BENEF:ADMINISTRACION FISCAL GENERA (DATO NO VERIF POR ESTA INST), PAGO TENENCIAS EXEMPLEADO GUSTAVO B CVE RASTREO: 8846APR1202208161851284260 RFC: GEC890714168 IVA: 000000000000.00 BBVA BANCOMER HORA LIQ: 08:28:53		5,360.74	8,229,395.82
16-AGO-22	COMISION ORDEN DE PAGO SPEI REFERENCIA: 0160822		5.00	8,229,390.82
16-AGO-22	I.V.A. ORDEN DE PAGO SPEI REFERENCIA: 0160822		0.80	8,229,390.02
16-AGO-22	COMPRA ORDEN DE PAGO SPEI 0160822 =REFERENCIA CTA/CLABE: 014075605927817514, BEM SPEI BCO:014 BENEF:AIDE MARTINEZ OSUN (DATO NO VERIF POR ESTA INST), PAGO DE LA FACTURA B5236 CVE RASTREO: 8846APR1202208161852057054 RFC: MA0A680105A37 IVA: 000000000000.00 SANTANDER HORA LIQ: 15:30:09		780.21	8,228,609.81
16-AGO-22	COMISION ORDEN DE PAGO SPEI REFERENCIA: 0160822		5.00	8,228,604.81
16-AGO-22	I.V.A. ORDEN DE PAGO SPEI REFERENCIA: 0160822		0.80	8,228,604.01
16-AGO-22	COMPRA ORDEN DE PAGO SPEI 0160822 =REFERENCIA CTA/CLABE: 014075605927817514, BEM SPEI BCO:014 BENEF:AIDE MARTINEZ OSUN (DATO NO VERIF POR ESTA INST), PAGO DE LA FACTURA B5234 CVE RASTREO: 8846APR1202208161852063696 RFC: MA0A680105A37 IVA: 000000000000.00 SANTANDER HORA LIQ: 15:33:44		246.46	8,228,357.55
16-AGO-22	COMISION ORDEN DE PAGO SPEI REFERENCIA: 0160822		5.00	8,228,352.55
16-AGO-22	I.V.A. ORDEN DE PAGO SPEI REFERENCIA: 0160822		0.80	8,228,351.75
16-AGO-22	COMPRA ORDEN DE PAGO SPEI 0160822 =REFERENCIA CTA/CLABE: 014075605927817514, BEM SPEI BCO:014 BENEF:AIDE MARTINEZ OSUN (DATO NO VERIF POR ESTA INST), PAGO DE LA FACTURA B5243 CVE RASTREO: 8846APR1202208161852083312 RFC: MA0A680105A37 IVA: 000000000000.00 SANTANDER HORA LIQ: 15:44:34		1,006.01	8,227,345.74
16-AGO-22	COMISION ORDEN DE PAGO SPEI REFERENCIA: 0160822		5.00	8,227,340.74
16-AGO-22	I.V.A. ORDEN DE PAGO SPEI REFERENCIA: 0160822		0.80	8,227,339.94
16-AGO-22	COMPRA ORDEN DE PAGO SPEI 0160822 =REFERENCIA CTA/CLABE: 014075605927817514, BEM SPEI BCO:014 BENEF:AIDE MARTINEZ OSUN (DATO NO VERIF POR ESTA INST), PAGO DE LA FACTURA B5235 CVE RASTREO: 8846APR2202208161852104054 RFC: MA0A680105A37 IVA: 000000000000.00 SANTANDER HORA LIQ: 15:56:27		246.46	8,227,093.48
16-AGO-22	COMISION ORDEN DE PAGO SPEI REFERENCIA: 0160822		5.00	8,227,088.48
16-AGO-22	I.V.A. ORDEN DE PAGO SPEI REFERENCIA: 0160822		0.80	8,227,087.68
16-AGO-22	COMPRA ORDEN DE PAGO SPEI 0160822 =REFERENCIA CTA/CLABE: 014075605927817514, BEM SPEI BCO:014 BENEF:AIDE MARTINEZ OSUN (DATO NO VERIF POR ESTA INST), PAGO DE LA FACTURA B5233 CVE RASTREO: 8846APR2202208161852117920 RFC: MA0A680105A37 IVA: 000000000000.00 SANTANDER HORA LIQ: 16:03:37		231.41	8,226,856.27
16-AGO-22	COMISION ORDEN DE PAGO SPEI REFERENCIA: 0160822		5.00	8,226,851.27
16-AGO-22	I.V.A. ORDEN DE PAGO SPEI REFERENCIA: 0160822		0.80	8,226,850.47
16-AGO-22	COMPRA ORDEN DE PAGO SPEI 0160822 =REFERENCIA CTA/CLABE: 014075605927817514, BEM SPEI BCO:014 BENEF:AIDE MARTINEZ OSUN (DATO NO VERIF POR ESTA INST), PAGO DE LA FACTURA B5244 CVE RASTREO: 8846APR2202208161852127105 RFC: MA0A680105A37 IVA: 000000000000.00 SANTANDER HORA LIQ: 16:08:28		5,669.04	8,221,181.43
16-AGO-22	COMISION ORDEN DE PAGO SPEI REFERENCIA: 0160822		5.00	8,221,176.43
16-AGO-22	I.V.A. ORDEN DE PAGO SPEI REFERENCIA: 0160822		0.80	8,221,175.63
16-AGO-22	COMPRA ORDEN DE PAGO SPEI 0160822 =REFERENCIA CTA/CLABE: 014075605927817514, BEM SPEI BCO:014 BENEF:AIDE MARTINEZ OSUN (DATO NO VERIF POR ESTA INST), PAGO DE LA FACTURA B5231 CVE RASTREO: 8846APR2202208161852133127 RFC: MA0A680105A37 IVA: 000000000000.00 SANTANDER HORA LIQ: 16:11:58		4,446.33	8,216,729.30
16-AGO-22	COMISION ORDEN DE PAGO SPEI REFERENCIA: 0160822		5.00	8,216,724.30

Línea Directa para su empresa:

Ciudad de México: (55) 5140 5640 | Monterrey: (81) 8156 9640 | Guadalajara: (33) 3669 9040 | Resto del país: 800 - DIRECTA (3473282) | Visita nuestra página: www.banorte.com
 Banco Mercantil del Norte S.A. Institución de Banca Múltiple Grupo Financiero Banorte. Av. Revolución No. 3000, Colonia La Primavera C.P.64830, Municipio Monterrey
 Nuevo Leon. RFC BNN930209927

DETALLE DE MOVIMIENTOS (PESOS) (CONTINUACIÓN) ▼

Enlace Global Pm S/Intereses

FECHA	DESCRIPCIÓN / ESTABLECIMIENTO	MONTO DEL DEPOSITO	MONTO DEL RETIRO	SALDO
16-AGO-22	I.V.A. ORDEN DE PAGO SPEI REFERENCIA: 0160822		0.80	8,216,723.50
16-AGO-22	COMPRA ORDEN DE PAGO SPEI 0160822 =REFERENCIA CTA/CLABE: 014075605927817514, BEM SPEI BCO:014 BENEF:AIDE MARTINEZ OSUN (DATO NO VERIF POR ESTA INST), PAGO DE LA FACTURA B5241 CVE RASTREO: 8846APR2202208161852144232 RFC: MADA680105A37 IVA: 0000000000.00 SANTANDER HORA LIQ: 16:17:58		460.80	8,216,262.70
16-AGO-22	COMISION ORDEN DE PAGO SPEI REFERENCIA: 0160822		5.00	8,216,257.70
16-AGO-22	I.V.A. ORDEN DE PAGO SPEI REFERENCIA: 0160822		0.80	8,216,256.90
16-AGO-22	COMPRA ORDEN DE PAGO SPEI 0160822 =REFERENCIA CTA/CLABE: 014075605927817514, BEM SPEI BCO:014 BENEF:AIDE MARTINEZ OSUN (DATO NO VERIF POR ESTA INST), PAGO DE LA FACTURA B5241 CVE RASTREO: 8846APR2202208161852156504 RFC: MADA680105A37 IVA: 0000000000.00 SANTANDER HORA LIQ: 16:24:57		460.80	8,215,796.10
16-AGO-22	COMISION ORDEN DE PAGO SPEI REFERENCIA: 0160822		5.00	8,215,791.10
16-AGO-22	I.V.A. ORDEN DE PAGO SPEI REFERENCIA: 0160822		0.80	8,215,790.30
16-AGO-22	COMPRA ORDEN DE PAGO SPEI 0160822 =REFERENCIA CTA/CLABE: 014075605927817514, BEM SPEI BCO:014 BENEF:AIDE MARTINEZ OSUN (DATO NO VERIF POR ESTA INST), PAGO DE LA FACTURA B5240 CVE RASTREO: 8846APR2202208161852161517 RFC: MADA680105A37 IVA: 0000000000.00 SANTANDER HORA LIQ: 16:27:39		392.70	8,215,397.60
16-AGO-22	COMISION ORDEN DE PAGO SPEI REFERENCIA: 0160822		5.00	8,215,392.60
16-AGO-22	I.V.A. ORDEN DE PAGO SPEI REFERENCIA: 0160822		0.80	8,215,391.80
16-AGO-22	COMPRA ORDEN DE PAGO SPEI 0160822 =REFERENCIA CTA/CLABE: 014075605927817514, BEM SPEI BCO:014 BENEF:AIDE MARTINEZ OSUN (DATO NO VERIF POR ESTA INST), PAGO DE LA FACTURA B5237 CVE RASTREO: 8846APR1202208161852167371 RFC: MADA680105A37 IVA: 0000000000.00 SANTANDER HORA LIQ: 16:30:53		4,340.39	8,211,051.41
16-AGO-22	COMISION ORDEN DE PAGO SPEI REFERENCIA: 0160822		5.00	8,211,046.41
16-AGO-22	I.V.A. ORDEN DE PAGO SPEI REFERENCIA: 0160822		0.80	8,211,045.61
16-AGO-22	COMPRA ORDEN DE PAGO SPEI 0160822 =REFERENCIA CTA/CLABE: 014075605927817514, BEM SPEI BCO:014 BENEF:AIDE MARTINEZ OSUN (DATO NO VERIF POR ESTA INST), PAGO DE LA FACTURA B5242 CVE RASTREO: 8846APR2202208161852172614 RFC: MADA680105A37 IVA: 0000000000.00 SANTANDER HORA LIQ: 16:33:54		6,065.63	8,204,979.98
16-AGO-22	COMISION ORDEN DE PAGO SPEI REFERENCIA: 0160822		5.00	8,204,974.98
16-AGO-22	I.V.A. ORDEN DE PAGO SPEI REFERENCIA: 0160822		0.80	8,204,974.18
17-AGO-22	COMPRA ORDEN DE PAGO SPEI 0170822 =REFERENCIA CTA/CLABE: 014075605927817514, BEM SPEI BCO:014 BENEF:AIDE MARTINEZ OSUN (DATO NO VERIF POR ESTA INST), PAGO DE LA FACTURA B5238 CVE RASTREO: 8846APR2202208171852944136 RFC: MADA680105A37 IVA: 0000000000.00 SANTANDER HORA LIQ: 10:18:14		1,812.99	8,203,161.19
17-AGO-22	COMISION ORDEN DE PAGO SPEI REFERENCIA: 0170822		5.00	8,203,156.19
17-AGO-22	I.V.A. ORDEN DE PAGO SPEI REFERENCIA: 0170822		0.80	8,203,155.39
17-AGO-22	COMPRA ORDEN DE PAGO SPEI 0170822 =REFERENCIA CTA/CLABE: 014075605927817514, BEM SPEI BCO:014 BENEF:AIDE MARTINEZ OSUN (DATO NO VERIF POR ESTA INST), PAGO DE LA FACTURA B5239 CVE RASTREO: 8846APR1202208171852950508 RFC: MADA680105A37 IVA: 0000000000.00 SANTANDER HORA LIQ: 10:22:44		1,511.13	8,201,644.26
17-AGO-22	COMISION ORDEN DE PAGO SPEI REFERENCIA: 0170822		5.00	8,201,639.26
17-AGO-22	I.V.A. ORDEN DE PAGO SPEI REFERENCIA: 0170822		0.80	8,201,638.46
17-AGO-22	COMPRA ORDEN DE PAGO SPEI 0170822 =REFERENCIA CTA/CLABE: 014075605927817514, BEM SPEI BCO:014 BENEF:AIDE MARTINEZ OSUN (DATO NO VERIF POR ESTA INST), PAGO DE LA FACTURA B5230 CVE RASTREO: 8846APR1202208171852960333 RFC: MADA680105A37 IVA: 0000000000.00 SANTANDER HORA LIQ: 10:29:30		328.00	8,201,310.46
17-AGO-22	COMISION ORDEN DE PAGO SPEI REFERENCIA: 0170822		5.00	8,201,305.46
17-AGO-22	I.V.A. ORDEN DE PAGO SPEI REFERENCIA: 0170822		0.80	8,201,304.66
17-AGO-22	TRASPASO A CUENTA DE TERCEROS 0000170822 IVA:00000000.00 , A LA CUENTA: 1163426636 PAGO FINQUITO A ERIKA LILIANA ZERTUCHE GUTIERREZ AL R.F.C. ZEGE841124F39		10,188.06	8,191,116.60
17-AGO-22	TRASPASO A CUENTA DE TERCEROS 0000170822 IVA:00000000.00 , A LA CUENTA: 1131204066 PAGO FINQUITO A PERLA JUDITH GARCIA ARZOLA AL R.F.C. GAAP800414F92		6,632.42	8,184,484.18
17-AGO-22	TRASPASO A CUENTA DE TERCEROS 0000170822 IVA:00000000.00 , A LA CUENTA: 0408359885 PAGO FINQUITO SARAI AZUCENA LARA PALACIOS AL R.F.C. LAPS891202LPA		9,245.92	8,175,238.26
17-AGO-22	TRASPASO A CUENTA PROPIA 0000170822 IVA:00000000.00 , A LA CUENTA 0326637409 TRASPASO PAGO ISR SALARIOS Y S AL R.F.C. UTN980430815		317,776.10	7,857,462.16

Línea Directa para su empresa:

 Ciudad de México: (55) 5140 5640 | Monterrey: (81) 8156 9640 | Guadalajara: (33) 3669 9040 | Resto del país: 800 - DIRECTA (3473282) | Visita nuestra página: www.banorte.com
 Banco Mercantil del Norte S.A. Institución de Banca Múltiple Grupo Financiero Banorte, Av. Revolución No. 3000, Colonia La Primavera C.P.64830, Municipio Monterrey
 Nuevo Leon, RFC: BMN930209927

DETALLE DE MOVIMIENTOS (PESOS) (CONTINUACIÓN) ▼

Enlace Global Pm S/Intereses

FECHA	DESCRIPCIÓN / ESTABLECIMIENTO	MONTO DEL DEPOSITO	MONTO DEL RETIRO	SALDO
17-AGO-22	TRASPASO A CUENTA PROPIA 0000170822 IVA:00000000.00 , A LA CUENTA 0326637409 TRASPASO IMSS JUL 22 AL R.F.C. UTN980430815		195,271.09	7,662,191.07
17-AGO-22	TRASPASO A CUENTA DE TERCEROS 0000170822 IVA:00000000.00 , A LA CUENTA: 1010606037 PAGO FINIQUITO ROCIO SARAI HERNANDEZ CRUZ AL R.F.C. HECR9205293Y3		4,423.94	7,657,767.13
17-AGO-22	CARGO POR PAGO CONCENTRACION BEM RECAUDACION ISN 00000000000000000000276765949632094212 AL RFC SAT100424F93 RAS 88462229531760064471 FAC 064471		50,740.00	7,607,027.13
22-AGO-22	TRASPASO A CUENTA DE TERCEROS 0000220822 IVA:00000000.00 , A LA CUENTA: 0276529328 PAGO UNIFORMES VIA NOMINA ESTATAL AL R.F.C. ROSC7402012D8		500.00	7,606,527.13
22-AGO-22	TRASPASO A CUENTA DE TERCEROS 0000220822 IVA:00000000.00 , A LA CUENTA: 0274017081 PAGO DE FINIQUITO A FERNANDA CRUZ LUGO AL R.F.C. CULF9203169Z3		6,458.44	7,600,068.69
26-AGO-22	TRASPASO A CUENTA DE TERCEROS 0000260822 IVA:00000000.00 , A LA CUENTA: 0276529328 PAGO DE LA FACTURA SFC742 AL R.F.C. ROSC7402012D8		1,555.20	7,598,513.49
26-AGO-22	TRASPASO A CUENTA DE TERCEROS 0000260822 IVA:00000000.00 , A LA CUENTA: 0276529328 PAGO DE LA FACTURA SFC741 AL R.F.C. ROSC7402012D8		810.00	7,597,703.49
26-AGO-22	TRASPASO A CUENTA DE TERCEROS 0000260822 IVA:00000000.00 , A LA CUENTA: 0276529328 PAGO DE LA FACTURA SFC751 AL R.F.C. ROSC7402012D8		5,940.00	7,591,763.49
26-AGO-22	TRASPASO A CUENTA DE TERCEROS 0000260822 IVA:00000000.00 , A LA CUENTA: 0276529328 PAGO DE LA FACTURA SFC752 AL R.F.C. ROSC7402012D8		10,497.60	7,581,265.89
26-AGO-22	TRASPASO A CUENTA DE TERCEROS 0000260822 IVA:00000000.00 , A LA CUENTA: 0366865477 PAGO DE LA FACTURA A161 AL R.F.C. VIGR860130FP5		215.60	7,581,050.29
26-AGO-22	TRASPASO A CUENTA DE TERCEROS 0000260822 IVA:00000000.00 , A LA CUENTA: 0276529328 PAGO DE LA FACTURA SFC744 AL R.F.C. ROSC7402012D8		3,888.00	7,577,162.29
26-AGO-22	TRASPASO A CUENTA DE TERCEROS 0000260822 IVA:00000000.00 , A LA CUENTA: 0276529328 PAGO DE LA FACTURA SFC743 AL R.F.C. ROSC7402012D8		378.00	7,576,784.29
26-AGO-22	COMPRA ORDEN DE PAGO SPEI 0260822 =REFERENCIA CTA/CLABE: 021068040584238311, BEM SPEI BCO:021 BENEF:CARLOS JOEL FLORES SOTEL (DATO NO VERIF POR ESTA INST), PAGO DE LA FACTURA T1732 CVE RASTREO: 8846APR1202208261864141668 RFC: FOSC840411TZA IVA: 00000000000.00 HSBC HORA LIQ: 08:58:19		1,032.40	7,575,751.89
26-AGO-22	COMISION ORDEN DE PAGO SPEI REFERENCIA: 0260822		5.00	7,575,746.89
26-AGO-22	I.V.A. ORDEN DE PAGO SPEI REFERENCIA: 0260822		0.80	7,575,746.09
26-AGO-22	COMPRA ORDEN DE PAGO SPEI 0260822 =REFERENCIA CTA/CLABE: 021068040584238311, BEM SPEI BCO:021 BENEF:CARLOS JOEL FLORES SOTEL (DATO NO VERIF POR ESTA INST), PAGO DE LA FACTURA T1728 CVE RASTREO: 8846APR1202208261864151670 RFC: FOSC840411TZA IVA: 00000000000.00 HSBC HORA LIQ: 09:07:41		7,313.80	7,568,432.29
26-AGO-22	COMISION ORDEN DE PAGO SPEI REFERENCIA: 0260822		5.00	7,568,427.29
26-AGO-22	I.V.A. ORDEN DE PAGO SPEI REFERENCIA: 0260822		0.80	7,568,426.49
26-AGO-22	COMPRA ORDEN DE PAGO SPEI 0260822 =REFERENCIA CTA/CLABE: 021068040584238311, BEM SPEI BCO:021 BENEF:CARLOS JOEL FLORES SOTEL (DATO NO VERIF POR ESTA INST), PAGO DE LA FACTURA T1759 CVE RASTREO: 8846APR1202208261864167345 RFC: FOSC840411TZA IVA: 00000000000.00 HSBC HORA LIQ: 09:20:26		4,384.80	7,564,041.69
26-AGO-22	COMISION ORDEN DE PAGO SPEI REFERENCIA: 0260822		5.00	7,564,036.69
26-AGO-22	I.V.A. ORDEN DE PAGO SPEI REFERENCIA: 0260822		0.80	7,564,035.89
26-AGO-22	COMPRA ORDEN DE PAGO SPEI 0260822 =REFERENCIA CTA/CLABE: 021068040584238311, BEM SPEI BCO:021 BENEF:CARLOS JOEL FLORES SOTEL (DATO NO VERIF POR ESTA INST), PAGO DE LA FACTURA T1760 CVE RASTREO: 8846APR2202208261864170975 RFC: FOSC840411TZA IVA: 00000000000.00 HSBC HORA LIQ: 09:23:28		2,192.40	7,561,843.49
26-AGO-22	COMISION ORDEN DE PAGO SPEI REFERENCIA: 0260822		5.00	7,561,838.49
26-AGO-22	I.V.A. ORDEN DE PAGO SPEI REFERENCIA: 0260822		0.80	7,561,837.69
26-AGO-22	COMPRA ORDEN DE PAGO SPEI 0260822 =REFERENCIA CTA/CLABE: 021068040584238311, BEM SPEI BCO:021 BENEF:CARLOS JOEL FLORES SOTEL (DATO NO VERIF POR ESTA INST), PAGO DE LA FACTURA T1729 CVE RASTREO: 8846APR2202208261864174534 RFC: FOSC840411TZA IVA: 00000000000.00 HSBC HORA LIQ: 09:26:10		4,442.80	7,557,394.89
26-AGO-22	COMISION ORDEN DE PAGO SPEI REFERENCIA: 0260822		5.00	7,557,389.89
26-AGO-22	I.V.A. ORDEN DE PAGO SPEI REFERENCIA: 0260822		0.80	7,557,389.09

Línea Directa para su empresa:

 Ciudad de México: (55) 5140 5640 | Monterrey: (81) 8156 9640 | Guadalajara: (33) 3669 9040 | Resto del país: 800 - DIRECTA (3473282) | Visita nuestra página: www.banorte.com
 Banco Mercantil del Norte S.A. Institución de Banca Múltiple Grupo Financiero Banorte. Av. Revolución No. 3000, Colonia La Primavera C.P.64830, Municipio Monterrey
 Nuevo León. RFC: BNN930209927

DETALLE DE MOVIMIENTOS (PESOS) (CONTINUACIÓN) ▼

Enlace Global Pm S/Intereses

FECHA	DESCRIPCIÓN / ESTABLECIMIENTO	MONTO DEL DEPOSITO	MONTO DEL RETIRO	SALDO
26-AGO-22	COMPRA ORDEN DE PAGO SPEI 0260822 —REFERENCIA CTA/CLABE: 021068040584238311, BEM SPEI BCO.021 BENEF.CARLOS JOEL FLORES SOTEL (DATO NO VERIF POR ESTA INST), PAGO DE LA FACTURA T1731 CVE RASTREO: 8846APR1202208261864177879 RFC: FOSCB40411TZA IVA: 0000000000.00 HSBC HORA LIQ: 09:28:52		2,076.40	7,555,312.69
26-AGO-22	COMISION ORDEN DE PAGO SPEI REFERENCIA: 0260822		5.00	7,555,307.69
26-AGO-22	L.V.A. ORDEN DE PAGO SPEI REFERENCIA: 0260822		0.80	7,555,306.89
26-AGO-22	COMPRA ORDEN DE PAGO SPEI 0260822 —REFERENCIA CTA/CLABE: 021068040584238311, BEM SPEI BCO.021 BENEF.CARLOS JOEL FLORES SOTEL (DATO NO VERIF POR ESTA INST), PAGO DE LA FACTURA T1730 CVE RASTREO: 8846APR1202208261864185497 RFC: FOSCB40411TZA IVA: 0000000000.00 HSBC HORA LIQ: 09:34:27		4,048.40	7,551,258.49
26-AGO-22	COMISION ORDEN DE PAGO SPEI REFERENCIA: 0260822		5.00	7,551,253.49
26-AGO-22	L.V.A. ORDEN DE PAGO SPEI REFERENCIA: 0260822		0.80	7,551,252.69
26-AGO-22	TRASPASO A CUENTA DE TERCEROS 0000260822 IVA:00000000.00 , A LA CUENTA: 0276529328 PAGO DE LA FACTURA SFC797 AL R.F.C. R0SC740201208		91,260.00	7,459,992.69
30-AGO-22	TRASPASO A CUENTA PROPIA 0000300822 IVA:00000000.00 , A LA CUENTA 0326637409 COMPENSACION QNA16 AGOSTO 2022 AL R.F.C. UTM980430815		9,350.00	7,450,642.69
30-AGO-22	COMPRA ORDEN DE PAGO SPEI 0300822 —REFERENCIA CTA/CLABE: 012075015266587896, BEM SPEI BCO.012 BENEF.HECTOR JR RUBALCAYA FUENTE (DATO NO VERIF POR ESTA INST), PAGO DE LA FACTURA 9920 CVE RASTREO: 8846APR1202208301870111877 RFC: RUFH9006034F1 IVA: 0000000000.00 BBVA BANCOMER HORA LIQ: 12:57:51		6,820.80	7,443,821.89
30-AGO-22	COMISION ORDEN DE PAGO SPEI REFERENCIA: 0300822		5.00	7,443,816.89
30-AGO-22	L.V.A. ORDEN DE PAGO SPEI REFERENCIA: 0300822		0.80	7,443,816.09
31-AGO-22	CARGO POR PAGO CONCENTRACION BEM DEPOREF INFONAV 00000000000052313251594732860136144291 AL RFC INF7205011ZA RAS 88462243458645149526 FAC 149526		5,164.55	7,438,651.54
31-AGO-22	CARGO POR PAGO CONCENTRACION BEM DEPOREF INFONAV 00000000000052313329678425870136149263 AL RFC INF7205011ZA RAS 88462243459773149526 FAC 149526		1,564.01	7,437,087.53
31-AGO-22	CARGO POR PAGO CONCENTRACION BEM DEPOREF INFONAV 00000000000052313320890635260136145288 AL RFC INF7205011ZA RAS 88462243480741149526 FAC 149526		4,790.34	7,432,297.19
31-AGO-22	CARGO POR PAGO CONCENTRACION BEM DEPOREF INFONAV 00000000000052313328872602410136145263 AL RFC INF7205011ZA RAS 88462243481828149526 FAC 149526		6,482.63	7,425,814.56
31-AGO-22	CARGO POR PAGO CONCENTRACION BEM DEPOREF INFONAV 00000000000052313430383452370136141252 AL RFC INF7205011ZA RAS 88462243483443149526 FAC 149526		2,251.67	7,423,562.89
31-AGO-22	CARGO POR PAGO CONCENTRACION BEM DEPOREF INFONAV 00000000000052313328567252730136140244 AL RFC INF7205011ZA RAS 88462243484632149526 FAC 149526		3,130.87	7,420,432.02
31-AGO-22	CARGO POR PAGO CONCENTRACION BEM DEPOREF INFONAV 00000000000052313011396657700136149290 AL RFC INF7205011ZA RAS 88462243487418149526 FAC 149526		3,887.41	7,416,544.61
31-AGO-22	CARGO POR PAGO CONCENTRACION BEM DEPOREF INFONAV 00000000000052313741699957140136141255 AL RFC INF7205011ZA RAS 88462243489454149526 FAC 149526		3,194.48	7,413,350.13
31-AGO-22	CARGO POR PAGO CONCENTRACION BEM DEPOREF INFONAV 00000000000052313321075009880136147270 AL RFC INF7205011ZA RAS 88462243490506149526 FAC 149526		3,365.93	7,409,984.20
31-AGO-22	CARGO POR PAGO CONCENTRACION BEM DEPOREF INFONAV 00000000000052313328970730300136144215 AL RFC INF7205011ZA RAS 88462243491792149526 FAC 149526		4,809.90	7,405,174.30
31-AGO-22	CARGO POR PAGO CONCENTRACION BEM DEPOREF INFONAV 00000000000052313051695578800136148208 AL RFC INF7205011ZA RAS 88462243493556149526 FAC 149526		4,695.59	7,400,478.71
31-AGO-22	CARGO POR PAGO CONCENTRACION BEM DEPOREF INFONAV 00000000000052313329170514460136143248 AL RFC INF7205011ZA RAS 88462243495007149526 FAC 149526		2,605.04	7,397,873.67

Línea Directa para su empresa:

 Ciudad de México: (55) 5140 5640 | Monterrey: (81) 8156 9640 | Guadalajara: (33) 3669 9040 | Resto del país: 800 - DIRECTA (3473282) | Visita nuestra página: www.banorte.com

Banco Mercantil del Norte S.A. Institución de Banca Múltiple Grupo Financiero Banorte, Av. Revolución No. 3000, Colonia La Primavera C.P.54830, Municipio Monterrey

Nuevo León. RFC BMAN930209927

DETALLE DE MOVIMIENTOS (PESOS) (CONTINUACIÓN) ▼

Enlace Global Pm S/Intereses

FECHA	DESCRIPCIÓN / ESTABLECIMIENTO	MONTO DEL DEPOSITO	MONTO DEL RETIRO	SALDO
31-AGO-22	CARGO POR PAGO CONCENTRACION BEM DEPOREF INFONAV 000000000000052313579781028870136143271 AL RFC INF7205011ZA RAS 88462243496096149526 FAC 149526		3,684.62	7,394,189.05
31-AGO-22	CARGO POR PAGO CONCENTRACION BEM DEPOREF INFONAV 000000000000052313320283353990136147259 AL RFC INF7205011ZA RAS 88462243497125149526 FAC 149526		4,147.94	7,390,041.11
31-AGO-22	CARGO POR PAGO CONCENTRACION BEM DEPOREF INFONAV 000000000000052313320183277030136144232 AL RFC INF7205011ZA RAS 88462243498005149526 FAC 149526		3,937.19	7,386,103.92
31-AGO-22	CARGO POR PAGO CONCENTRACION BEM DEPOREF INFONAV 000000000000052313321294331500136148210 AL RFC INF7205011ZA RAS 88462243499861149526 FAC 149526		4,867.25	7,381,236.67
31-AGO-22	CARGO POR PAGO CONCENTRACION BEM DEPOREF INFONAV 000000000000052313320379099370136140258 AL RFC INF7205011ZA RAS 88462243501585149526 FAC 149526		5,130.92	7,376,105.75
31-AGO-22	CARGO POR PAGO CONCENTRACION BEM DEPOREF INFONAV 000000000000052313251591492660136143202 AL RFC INF7205011ZA RAS 88462243502983149526 FAC 149526		4,689.08	7,371,416.67
31-AGO-22	CARGO POR PAGO CONCENTRACION BEM DEPOREF INFONAV 000000000000052313329372955770136145262 AL RFC INF7205011ZA RAS 88462243504277149526 FAC 149526		6,482.63	7,364,934.04
31-AGO-22	CARGO POR PAGO CONCENTRACION BEM DEPOREF INFONAV 000000000000052313329472410090136145249 AL RFC INF7205011ZA RAS 88462243506234149526 FAC 149526		6,482.63	7,358,451.41
31-AGO-22	CARGO POR PAGO CONCENTRACION BEM DEPOREF INFONAV 000000000000052313318159015870136145212 AL RFC INF7205011ZA RAS 88462243508993149526 FAC 149526		6,482.63	7,351,968.78
31-AGO-22	CARGO POR PAGO CONCENTRACION BEM DEPOREF INFONAV 000000000000052313329273440390136145257 AL RFC INF7205011ZA RAS 88462243510536149526 FAC 149526		6,482.63	7,345,486.15
31-AGO-22	CARGO POR PAGO CONCENTRACION BEM DEPOREF INFONAV 000000000000052313327758148360136142276 AL RFC INF7205011ZA RAS 88462243513432149526 FAC 149526		3,222.45	7,342,263.70
31-AGO-22	CARGO POR PAGO CONCENTRACION BEM DEPOREF INFONAV 000000000000052313328466414160136142260 AL RFC INF7205011ZA RAS 88462243514805149526 FAC 149526		2,757.90	7,339,505.80
31-AGO-22	CARGO POR PAGO CONCENTRACION BEM DEPOREF INFONAV 00000000000005231332037910000136145213 AL RFC INF7205011ZA RAS 88462243516535149526 FAC 149526		6,482.63	7,333,023.17
31-AGO-22	CARGO POR PAGO CONCENTRACION BEM DEPOREF INFONAV 000000000000052313329982629040136145281 AL RFC INF7205011ZA RAS 88462243536416149526 FAC 149526		6,482.63	7,326,540.54
31-AGO-22	CARGO POR PAGO CONCENTRACION BEM DEPOREF INFONAV 000000000000052313320081626640136146261 AL RFC INF7205011ZA RAS 88462243538854149526 FAC 149526		3,728.11	7,322,812.43
31-AGO-22	CARGO POR PAGO CONCENTRACION BEM DEPOREF INFONAV 000000000000052313320379088480136145244 AL RFC INF7205011ZA RAS 88462243540075149526 FAC 149526		6,482.63	7,316,329.80
31-AGO-22	DEPOSITO DE CUENTA DE TERCEROS 0000047840 DE LA CUENTA 0829105089 Pago de la solicitud 47840	1,310,494.44		8,626,824.24
31-AGO-22	CARGO POR PAGO CONCENTRACION BEM DEPOREF INFONAV 000000000000052313329074462910136142249 AL RFC INF7205011ZA RAS 88462243553339149526 FAC 149526		5,989.50	8,620,834.74
31-AGO-22	CARGO POR PAGO CONCENTRACION BEM DEPOREF INFONAV 000000000000052313329779435810136142295 AL RFC INF7205011ZA RAS 88462243555491149526 FAC 149526		5,989.50	8,614,845.24

Línea Directa para su empresa:

 Ciudad de México: (55) 5140 5640 | Monterrey: (81) 8156 9640 | Guadalajara: (33) 3669 9040 | Resto del país: 800 - DIRECTA (3473282) | Visita nuestra página: www.banorte.com
 Banco Mercantil del Norte S.A. Institución de Banca Múltiple Grupo Financiero Banorte, Av. Revolución No. 3000, Colonia La Primavera C.P.54830, Municipio Monterrey
 Nuevo León, RFC: BMM930209927

DETALLE DE MOVIMIENTOS (PESOS) (CONTINUACIÓN) ▼

Enlace Global Pm S/Intereses

FECHA	DESCRIPCIÓN / ESTABLECIMIENTO	MONTO DEL DEPOSITO	MONTO DEL RETIRO	SALDO
31-AGO-22	20220831400148MOV0000480425320 SPEI RECIBIDO, BCD-0014 SANTANDER HR LIQ: 15:25:23 DEL CLIENTE AIDE MARTINEZ OSUNA DE LA CLABE 014075605927817514 CON RFC MAQA680105A37 CONCEPTO: UTNC BONIFICACION AIDE MARTINEZ OSUNA REFERENCIA: 5357437 CVE RAST: 20220831400148MOV0000480425320	460.80		8,615,306.04
31-AGO-22	CARGO POR PAGO CONCENTRACION BEM DEPOREF INFONAV 000000000000052313609473756750136145254 AL RFC INF7205011ZA RAS 88462243581093149526 FAC 149526		6,482.63	8,608,823.41
31-AGO-22	CARGO POR PAGO CONCENTRACION BEM DEPOREF INFONAV 000000000000052313909276185700136145274 AL RFC INF7205011ZA RAS 88462243582184149526 FAC 149526		6,482.63	8,602,340.78
31-AGO-22	CARGO POR PAGO CONCENTRACION BEM DEPOREF INFONAV 000000000000052313609677752670136145226 AL RFC INF7205011ZA RAS 88462243583546149526 FAC 149526		6,482.63	8,595,858.15
31-AGO-22	CARGO POR PAGO CONCENTRACION BEM DEPOREF INFONAV 000000000000052313320481071250136145224 AL RFC INF7205011ZA RAS 88462243584487149526 FAC 149526		6,482.63	8,589,375.52
31-AGO-22	CARGO POR PAGO CONCENTRACION BEM DEPOREF INFONAV 000000000000052313049474113610136145232 AL RFC INF7205011ZA RAS 88462243585332149526 FAC 149526		6,482.63	8,582,892.89
31-AGO-22	CARGO POR PAGO CONCENTRACION BEM DEPOREF INFONAV 000000000000052313329778420980136144293 AL RFC INF7205011ZA RAS 88462243586429149526 FAC 149526		4,193.70	8,578,699.19
31-AGO-22	CARGO POR PAGO CONCENTRACION BEM DEPOREF INFONAV 000000000000052313320658010710136165294 AL RFC INF7205011ZA RAS 88462243588629149526 FAC 149526		2,468.70	8,576,230.49
31-AGO-22	CARGO POR PAGO CONCENTRACION BEM DEPOREF INFONAV 000000000000052313320888345390136147291 AL RFC INF7205011ZA RAS 88462243591815149526 FAC 149526		4,711.80	8,571,518.69
31-AGO-22	CARGO POR PAGO CONCENTRACION BEM DEPOREF INFONAV 000000000000052313320676012140136145209 AL RFC INF7205011ZA RAS 88462243593133149526 FAC 149526		2,627.24	8,568,891.45
31-AGO-22	CARGO POR PAGO CONCENTRACION BEM DEPOREF INFONAV 000000000000052313321090377570136142285 AL RFC INF7205011ZA RAS 88462243595259149526 FAC 149526		2,883.89	8,566,007.56
31-AGO-22	CARGO POR PAGO CONCENTRACION BEM DEPOREF INFONAV 000000000000052313329983587280136140202 AL RFC INF7205011ZA RAS 88462243596151149526 FAC 149526		2,774.35	8,563,233.21
31-AGO-22	CARGO POR PAGO CONCENTRACION BEM DEPOREF INFONAV 000000000000052313320785017260136145243 AL RFC INF7205011ZA RAS 88462243596874149526 FAC 149526		6,482.63	8,556,750.58
31-AGO-22	CARGO POR PAGO CONCENTRACION BEM DEPOREF INFONAV 000000000000052313321392038170136142269 AL RFC INF7205011ZA RAS 88462243598266149526 FAC 149526		3,744.75	8,553,005.83
31-AGO-22	CARGO POR PAGO CONCENTRACION BEM DEPOREF INFONAV 000000000000052313329976135450136145232 AL RFC INF7205011ZA RAS 88462243609920149526 FAC 149526		6,482.63	8,546,523.20
31-AGO-22	CARGO POR PAGO CONCENTRACION BEM DEPOREF INFONAV 000000000000052313328973412700136140257 AL RFC INF7205011ZA RAS 88462243611283149526 FAC 149526		2,194.60	8,544,328.60
31-AGO-22	CARGO POR PAGO CONCENTRACION BEM DEPOREF INFONAV 00000000000005231332078737750136147241 AL RFC INF7205011ZA RAS 88462243611761149526 FAC 149526		2,869.33	8,541,459.27
31-AGO-22	CARGO POR PAGO CONCENTRACION BEM DEPOREF INFONAV 000000000000052313501494800270136145296 AL RFC INF7205011ZA RAS 88462243612554149526 FAC 149526		6,482.63	8,534,976.64
31-AGO-22	CARGO POR PAGO CONCENTRACION BEM DEPOREF INFONAV 000000000000052313321295711810136143294 AL RFC INF7205011ZA RAS 88462243613505149526 FAC 149526		3,711.47	8,531,265.17

Línea Directa para su empresa:

 Ciudad de México: (55) 5140 5640 | Monterrey: (81) 8156 9640 | Guadalajara: (33) 3669 9040 | Resto del país: 800 - DIRECTA (3473282) | Visita nuestra página: www.banorte.com
 Banco Mercantil del Norte S.A. Institución de Banca Múltiple Grupo Financiero Banorte, Av. Revolución No. 3000, Colonia La Primavera C.P.64830, Municipio Monterrey
 Nuevo León. RFC BMMN30209927

DETALLE DE MOVIMIENTOS (PESOS) (CONTINUACIÓN) ▼
Enlace Global Pm S/Intereses

FECHA	DESCRIPCIÓN / ESTABLECIMIENTO	MONTO DEL DEPOSITO	MONTO DEL RETIRO	SALDO
31-AGO-22	CARGO POR PAGO CONCENTRACION BEM DEPOREF INFONAV 000000000000052313320385590790136141237 AL RFC INF7205011ZA RAS 88462243615470149526 FAC 149526		2,859.81	8,528,405.36
31-AGO-22	CARGO POR PAGO CONCENTRACION BEM DEPOREF INFONAV 000000000000052313731694900720136142211 AL RFC INF7205011ZA RAS 88462243616510149526 FAC 149526		3,744.75	8,524,660.61
31-AGO-22	CARGO POR PAGO CONCENTRACION BEM DEPOREF INFONAV 000000000000052313181695340640136144289 AL RFC INF7205011ZA RAS 88462243617419149526 FAC 149526		2,898.45	8,521,762.16
31-AGO-22	CARGO POR PAGO CONCENTRACION BEM DEPOREF INFONAV 000000000000052313329678441950136144262 AL RFC INF7205011ZA RAS 88462243618684149526 FAC 149526		2,898.45	8,518,863.71
31-AGO-22	CARGO POR PAGO CONCENTRACION BEM DEPOREF INFONAV 000000000000052313641692048940136144268 AL RFC INF7205011ZA RAS 88462243619100149526 FAC 149526		2,898.45	8,515,965.26
31-AGO-22	CARGO POR PAGO CONCENTRACION BEM DEPOREF INFONAV 000000000000052313021689079920136148294 AL RFC INF7205011ZA RAS 88462243620182149526 FAC 149526		2,846.93	8,513,118.33
31-AGO-22	CARGO POR PAGO CONCENTRACION BEM DEPOREF INFONAV 000000000000052313591601711420136140294 AL RFC INF7205011ZA RAS 88462243620577149526 FAC 149526		3,067.71	8,510,050.62
31-AGO-22	CARGO POR PAGO CONCENTRACION BEM DEPOREF INFONAV 000000000000052313439168585740136145281 AL RFC INF7205011ZA RAS 88462243620995149526 FAC 149526		6,482.63	8,503,567.99
31-AGO-22	CARGO POR PAGO CONCENTRACION BEM DEPOREF INFONAV 000000000000052313641694146750136147216 AL RFC INF7205011ZA RAS 88462243621575149526 FAC 149526		2,911.33	8,500,656.66
31-AGO-22	CARGO POR PAGO CONCENTRACION BEM DEPOREF INFONAV 000000000000052313329373599100136142290 AL RFC INF7205011ZA RAS 88462243622187149526 FAC 149526		3,222.45	8,497,434.21
31-AGO-22	CARGO POR PAGO CONCENTRACION BEM DEPOREF INFONAV 000000000000052313021999641520136148233 AL RFC INF7205011ZA RAS 88462243622785149526 FAC 149526		2,705.22	8,494,728.99
31-AGO-22	CARGO POR PAGO CONCENTRACION BEM DEPOREF INFONAV 000000000000052313031901216930136148241 AL RFC INF7205011ZA RAS 88462243623426149526 FAC 149526		2,705.22	8,492,023.77
31-AGO-22	CARGO POR PAGO CONCENTRACION BEM DEPOREF INFONAV 000000000000052313351697178790136149202 AL RFC INF7205011ZA RAS 88462243623984149526 FAC 149526		2,371.04	8,489,652.73

OTROS ▼
Informe de Depósitos en efectivo (IDE) mayores a \$15,000 pesos

Mes:	AGOSTO de 2022
Excedentes de depósitos	\$ 720,691.00
Tipo de Cambio	\$ 19.9945
Resumen por cliente del ejercicio 2022	
Monto de excedente de depósitos	\$ 6,057,284.73

*Los depósitos en efectivo presentados en el presente informe son aquellos que exceden la cantidad de \$15,000 (Quince mil pesos 00/100) de forma acumulada en todas las cuentas bajo titularidad del cliente dentro de un mes calendario.

MENSAJES IMPORTANTES

ESTIMADO CLIENTE, LE INFORMAMOS QUE LAS CONSTANCIAS FISCALES DEL EJERCICIO 2021 CORRESPONDIENTES A SUS CUENTAS INVERSIONES A PLAZO, FONDOS DE INVERSION, INVERSIONES DE MESA DE DINERO Y CREDITOS HIPOTECARIOS, SE ENCUENTRAN A SU DISPOSICION PARA SU CONSULTA. PUEDE DESCARGARLOS DESDE BANCO EN LINEA, DANDO CLIC EN LA IMGEN DE SU USUARIO DEBAJO DEL BOTON "SALIR", ELIGE LA OPCION "CONSTANCIAS DE INTERES REAL" PARA SELECCIONAR EL PERIODO, O SI LO PREFERE, SOLICITELA(S) EN CUALQUIERA DE NUESTRAS SUCURSALES. EN CASO DE DUDAS O PARA MAYOR INFORMACION, ESTAMOS A SUS ORDENES EN BANORTE DONDE UNO DE NUESTROS EJECUTIVOS CON GUSTO LO PODRA ATENDER.

Línea Directa para su empresa:

Ciudad de México: (55) 5140 5640 | Monterrey: (81) 8156 9640 | Guadalajara: (33) 3669 9040 | Resto del país: 800 - DIRECTA (3473282) | Visita nuestra página: www.banorte.com
 Banco Mercantil del Norte S.A. Institución de Banca Múltiple Grupo Financiero Banorte. Av. Revolución No. 3000, Colonia La Primavera C.P.64830, Municipio Monterrey
 Nuevo León. RFC BMN930209977

Advertencia: Incumplir sus obligaciones le puede generar comisiones.

El presente estado de cuenta no es un comprobante fiscal.

La fecha de corte coincide con la fecha de terminación del periodo que se señala en el presente estado de cuenta. Las operaciones efectuadas durante los días no laborales o después de la hora de corte de fin de día serán consideradas en nuestra contabilidad como realizadas en el siguiente día hábil bancario. Usted dispone de 90 días después de la fecha de corte para objetar la información contenida en su estado de cuenta, de no hacerlo se asumirá su conformidad al respecto.

Cuando no reciba su estado de cuenta durante los 20 días siguientes de la fecha de corte, y no haya dado instrucciones para que no se le envíe, favor de solicitarlo en su sucursal.

En el caso de avisos de modificaciones al contrato de adhesión, recuerde que, si así lo decide, tiene derecho a solicitar la cancelación de su cuenta dentro de los 30 días naturales posteriores a la notificación recibida, sin responsabilidad alguna a su cargo cubriendo, en su caso, los adeudos que se hayan generado a la fecha.

Aviso de privacidad

Ponemos a su disposición el Aviso de Privacidad en www.banorte.com en el entendido de que su información será tratada con sujeción a los fines establecidos en el referido Aviso de Privacidad.

Consultas, Reclamaciones, y Aclaraciones

Banco Mercantil del Norte S.A. Institución de Banca Múltiple, Grupo Financiero Banorte recibe las consultas, reclamaciones o aclaraciones, a través de su **Unidad Especializada de Atención a Usuarios (UNE)**, ubicada en Av. Paseo de la Reforma 195 Piso 1, Colonia Cuauhtémoc, C.P. 06500, Alcaldía Cuauhtémoc, Ciudad de México, Correo electrónico: une@banorte.com, o al Teléfono: **800 627 2292** así como en cualquiera de sus sucursales. En el caso de no obtener una respuesta satisfactoria o en el caso de requerir consultar y/o comparar información sobre comisiones podrá acudir a la Comisión Nacional para la Protección y Defensa de los Usuarios de Servicios Financieros www.condusef.gob.mx con número telefónico de atención en la Ciudad de México (55) **5340 0999** y desde el interior de la República el **800 999 8080**.

Referencia de Abreviaturas

ABO	Abono	COM	Comisión	EDO	Estado	O/B	Otro Banco
ATM	Cajero Automático	CONS	Consulta	I.S.R	Impuesto Sobre la Renta	PZO	Plazo
BTE	Banorte	CPA	Compra	I.V.A	Impuesto al Valor Agregado	R.F.C	Registro Federal de Causantes
CAM	Cámara de compensación	CTA	Cuenta	INT	Interés (es)	REV	Reverso
CAP	Capital	DEP	Depósito	INTBC	Interbancaria	S.B.C	Saldo salvo Buen Cobro
CHEQ/CHQ	Cheque	DEV	Devolución	INV	Inversión	VEN	Ventanilla
CLABE	Clave Bancaria Estandarizada	DISP	Disposición/Dispersion	LIQ	Liquidación (Pago)		



Los productos anteriormente descritos se encuentran protegidos por el Instituto para la Protección del Ahorro Bancario (IPAB) hasta por un monto equivalente a 400,000 UDI por cliente, por Institución. Lo anterior de conformidad con las disposiciones legales que regulan a dicho Instituto. Vista la página www.ipab.org.mx

Línea Directa para su empresa:

Ciudad de México: (55) 5140 5640 | Monterrey: (81) 8156 9640 | Guadalajara: (33) 3669 9040 | Resto del país: 800 - DIRECTA (3473282) | Visita nuestra página: www.banorte.com
 Banco Mercantil del Norte S.A. Institución de Banca Múltiple Grupo Financiero Banorte, Av. Revolución No. 3000, Colonia La Primavera C.P.64830, Municipio Monterrey
 Nuevo León. RFC: BMMN930209927

COMPROBANTE FISCAL DIGITAL ▼

1164868420 - ENLACE GLOBAL PM S/INTERESES

Folio Fiscal: 16EE736F-5F58-476E-847F-CBD5C04625F1
No de Serie del Certificado del SAT: 00001000000507237013
No de Serie del Certificado del Emisor: 00001000000504876057
Fecha y hora de certificación: 2022-09-02T02:47:46
Lugar y fecha de elaboración: 64830 2022-08-31
Forma de pago: 03-Transferencia electrónica de fondos

Sello Digital del CFDI:

j46AxcQW0V2ANpVCBfab+zOxnJNnnQjWAS3XT1DsD1VqvYhE+KD//FRNwaq1p/CR7ctICIRHTWPNvEPXVJ7tEbX3b4sfB4MI2bBQVPHrFrQO9di44CY72sBFLPrVnmVvmJ+itg5Q84Rhxmpf6Mjm4hvJsBVfTR/y+7Nst2fZ55hAJvVv5KNjISLfv5NtJbEvec8F1FIHj3fZ0KXsyqrwOZgKoUe4ciDtZh/6eKf8YmTrmpFVR7B4PjYdEeoUvvgG9QmOSWXmjTukKN0RnrUXjYMu125/qtsdXY26oj2Y9mcNreq9Z11+D+I720HDYpWqgihpeFqO5j8VMt7an71rg==

Sello del SAT:

VQFGqh8TGxtXhJVwbPSYV00AavAyHv8xlo34fX6edVtgMGEnySn33n7DL7/Vf8KfwjcaMTSYyCO8meitsSu8+tTajmPEwu3bqJwbGfDd6Wbq1BZPieA50XnHHr7m1/TZDgBYHuGD81VFIQfhhNq2qcxrzu4nCPhy7XIS4JbU/Z7ee83liW80ktv4qpxnSU0d1ux+sYlpedv3gvWc2P2bE9Wb7HDBxQgFc20JUFryb7H3kLqExVy3cdbtCANNfbeyPymMI2ZI88YHvJun4sKDzuDxWy0/2IEWlum0s9MiM1EKoVl8y2VBSu0wOIZALKeEL3Gs/EIhBuDnGnnq+qw==

**Cadena original del complemento de certificación:**

||1.1|16EE736F-5F58-476E-847F-CBD5C04625F1|2022-09-02T02:47:46|DCD090706E42||j46AxcQW0V2ANpVCBfab+zOxnJNnnQjWAS3XT1DsD1VqvYhE+KD//FRNwaq1p/CR7ctICIRHTWPNvEPXVJ7tEbX3b4sfB4MI2bBQVPHrFrQO9di44CY72sBFLPrVnmVvmJ+itg5Q84Rhxmpf6Mjm4hvJsBVfTR/y+7Nst2fZ55hAJvVv5KNjISLfv5NtJbEvec8F1FIHj3fZ0KXsyqrwOZgKoUe4ciDtZh/6eKf8YmTrmpFVR7B4PjYdEeoUvvgG9QmOSWXmjTukKN0RnrUXjYMu125/qtsdXY26oj2Y9mcNreq9Z11+D+I720HDYpWqgihpeFqO5j8VMt7an71rg==|00001000000507237013||

Versión CFDI: 4.0**Importe Total:** CIENTO CINCUENTA Y SEIS PESOS 60/100 M.N.**Unidad de Medida:** E48-Unidad de servicio**Método de Pago:** PUE-Pago en una sola exhibición**Lugar de Expedición:** 64830**Régimen Fiscal:** 601-General de Ley Personas Morales**Código Postal del Receptor:** 26170**Régimen Fiscal del Receptor:** 601-General de Ley Personas Morales**Uso del CFDI:** G03-Gastos en general

Este documento es una representación impresa de un CFDI

UNIVERSIDAD TECNOLÓGICA DEL NORTE DE COAHUILA

ORGANISMO DESCENTRALIZADO DEL GOBIERNO DEL ESTADO
CONCILIACION BANCARIA AL 31 DE AGOSTO DEL 2022
 BANCO MERCANTIL DEL NORTE CTA. No. 0088-02651-9 PROPIO

FECHA DE EXP. DE CH.	No. CH.	CONCEPTO	LIBROS		BANCOS	
			DEBE	HABER	DEBE	HABER
		SALDOS	\$ 13,054,531.42			\$ 13,054,531.42
		<u>DEPOSITOS NO REGISTRADOS</u>				
		<u>CARGOS NO REGISTRADOS</u>				
		<u>CHEQUES EN TRANSITO</u>				
SUMAS			\$ 13,054,531.42	\$ -	\$ -	\$ 13,054,531.42
SALDO CONCILIADO				\$ 13,054,531.42	\$ 13,054,531.42	
SUMAS IGUALES			\$ 13,054,531.42	\$ 13,054,531.42	\$ 13,054,531.42	\$ 13,054,531.42

HECHO POR

 L.A.E. ADRIAN E. SALOMON HERNANDEZ
 CONTABILIDAD

REVISADO POR

 L.C. EBERARDO VAZQUEZ ORTIZ
 DIR. DE ADMINISTRACION Y FINANZAS

AUTORIZADO POR

 MTRD. OSCAR FERNANDO LOPEZ ELIZONDO
 RECTOR

UNIVERSIDAD TECNOLÓGICA DEL NORTE DE COAHUILA
 CARRETERA CARRETERA S7 KM 18 SIN PISO 0 DEPTO. 0

 PIEDRAS NEGRAS CENTRO
 PIEDRAS NEGRAS COAH. C.P. 26000
 SUCURSAL: 0088 PIEDRAS NEGRAS
 TIPO DE ENVÍO: RETENIDO

 NO. DE CLIENTE: 09800297
 RFC: UTN980430815

 DATOS DE SUCURSAL:
 PLAZA: 9666 PLAZA PIEDRAS NEGRAS
 DIRECCIÓN: JIMENEZ S14 RESIDENCIAL LAS FUENTES
 TELÉFONO: 7825349

INFORMACIÓN DEL PERIODO

Periodo	Del 01/Agosto/2022 al 31/Agosto/2022
Fecha de corte	31/Agosto/2022
Moneda	PESOS

RESUMEN INTEGRAL

Producto	No. de Cuenta	CLABE	Saldo anterior	Saldo al corte
ENLACE GLOBAL PM S/INTERESES	0088026519	072 075 00088026519 6	\$13,229,470.13	\$13,054,531.42
TOTAL			\$13,229,470.13	\$13,054,531.42

DETALLE ENLACE GLOBAL PM S/INT. ▼

Resumen del periodo	
Saldo inicial del periodo	\$ 13,229,470.13
+ Total de depósitos	\$ 1,127,089.18
- Total de retiros	\$ 1,293,949.18
+ Intereses Netos Ganados	\$ 0.00
- Total de comisiones Cobradas / Pagadas	\$ 6,964.34
- IVA sobre comisiones (16%)	\$ 1,114.37
- Intereses Cobrados / Pagados	\$ 0.00
Saldo actual	\$ 13,054,531.42
Saldo disponible al día*	\$ 13,054,531.42

Saldo Promedio	
Saldo promedio mínimo	\$ 10,000.00
En el Periodo 01 Ago al 31 Ago:	\$ 13,340,711.07
Días que comprende el periodo	31

Intereses devengados	
Tasa Bruta Anual	0.00%
Interés Tasa Bruta Anual	\$ 0.00
Retención de ISR	\$ 0.00
INTERESES NETOS GANADOS	\$ 0.00

Saldo no disponible al día	
Depósitos de Cheques S.B.C.	\$ 0.00
Ret. Garantía Líquida	\$ 0.00
Comisiones pendientes de aplicar	\$ 0.00
Compras no aplicadas	\$ 0.00
TOTAL	\$ 0.00

Resumen de comisiones	
Cheques girados	1
Cheques girados sin comisión	0
Cheques girados con comisión	1
Importe de la comisión	\$ 18.00
Por cheques devueltos	\$ 0.00
Otras comisiones	\$ 6,946.34

 ENLACE GLOBAL PM S/INTERESES
 (Saldo inicial de \$13,229,470.13)

DEPOSITOS	\$ 1,127,089.18
RETIROS	\$ 1,293,949.18
COMISIONES	\$ 6,964.34
OTROS CARGOS	\$ 1,114.37
SALDO FINAL	\$ 13,054,531.42

Línea Directa para su empresa:

 Ciudad de México: (55) 5140 5640 | Monterrey: (81) 8156 9640 | Guadalajara: (33) 3669 9040 | Resto del país: 800 - DIRECTA (3473282) | Visita nuestra página: www.banorte.com
 Banco Mercantil del Norte S.A. Institución de Banca Múltiple Grupo Financiero Banorte, Av. Revolución No. 3000, Colonia La Primavera C.P.4430, Municipio Monterrey
 Nuevo León. RFC: BMRN20209927

DETALLE DE MOVIMIENTOS (PESOS) ▼

Enlace Global Pm S/Intereses

FECHA	DESCRIPCIÓN / ESTABLECIMIENTO	MONTO DEL DEPOSITO	MONTO DEL RETIRO	SALDO
31-JUL-22	SALDO ANTERIOR			13,229,470.13
01-AGO-22	TRASPASO 0000220801, DE LA CUENTA: 0856601617 Dev. viaticos	487.18		13,229,957.31
01-AGO-22	TRASPASO 0000220801, DE LA CUENTA: 0856602146 traspaso de fondos	7,718.41		13,237,675.72
01-AGO-22	TRASPASO 0000220801, DE LA CUENTA: 0482607634 sobrante Fernando Alvarado 14-17 Julio	4,775.76		13,242,451.48
01-AGO-22	TRASPASO 0000220801, DE LA CUENTA: 0482607634 sobrante Fernando Alvarado 14-17 de juli	17.50		13,242,468.98
01-AGO-22	CONCENTRACION DE PAGOS PAGO GLOBAL 003214 CH/CGO NUESTRO	1,620.00		13,244,088.98
01-AGO-22	CONCENTRACION DE PAGOS PAGO GLOBAL 003214 EFECTIVO	3,600.00		13,247,688.98
01-AGO-22	CARGO POR COMISION CEP EMPRESA NO.003214 CARGO DIARIO		42.00	13,247,646.98
01-AGO-22	CARGO POR IVA CEP EMPRESA NO.003214 CARGO DIARIO		6.72	13,247,640.26
02-AGO-22	UNIV TEC DEL NTE COA 07014827D	60.00		13,247,700.26
02-AGO-22	COMISION 07014827D		0.57	13,247,699.69
02-AGO-22	IVA COMISION 07014827D		0.09	13,247,699.60
02-AGO-22	COM.TFA PAGARE MIN. 07014827D		0.75	13,247,698.85
02-AGO-22	IVA COM.TFA PAG.MIN. 07014827D		0.12	13,247,698.73
02-AGO-22	UTNC 08587680D	7,250.00		13,254,948.73
02-AGO-22	COMISION 08587680D		112.40	13,254,836.33
02-AGO-22	IVA COMISION 08587680D		17.99	13,254,818.34
02-AGO-22	TRASPASO 0000220802, DE LA CUENTA: 0856602445 Devolucion Walter Saucedo Segovia	4,604.64		13,259,422.98
02-AGO-22	CONCENTRACION DE PAGOS PAGO GLOBAL 003214 CH/CGO NUESTRO	1,745.00		13,261,167.98
02-AGO-22	CONCENTRACION DE PAGOS PAGO GLOBAL 003214 EFECTIVO	14,620.00		13,275,787.98
02-AGO-22	CARGO POR COMISION CEP EMPRESA NO.003214 CARGO DIARIO		56.00	13,275,731.98
02-AGO-22	CARGO POR IVA CEP EMPRESA NO.003214 CARGO DIARIO		8.96	13,275,723.02
03-AGO-22	UNIV TEC DEL NTE COA 07014827D	1,802.00		13,277,525.02
03-AGO-22	COMISION 07014827D		17.11	13,277,507.91
03-AGO-22	IVA COMISION 07014827D		2.74	13,277,505.17
03-AGO-22	COM.TFA PAGARE MIN. 07014827D		3.00	13,277,502.17
03-AGO-22	IVA COM.TFA PAG.MIN. 07014827D		0.48	13,277,501.69
03-AGO-22	UTNC 08587680C	4,785.00		13,282,286.69
03-AGO-22	COMISION 08587680C		90.93	13,282,195.76
03-AGO-22	IVA COMISION 08587680C		14.54	13,282,181.22
03-AGO-22	UTNC 08587680D	12,695.00		13,294,876.22
03-AGO-22	COMISION 08587680D		196.77	13,294,679.45
03-AGO-22	IVA COMISION 08587680D		31.50	13,294,647.95
03-AGO-22	TRASPASO A CUENTA DE TERCEROS 0000030822 IVA:00000000.00, A LA CUENTA: 1097661000 PAGO FINIQUITO DE LA C. SANTA EDITH GARCIA GLZ. AL R.F.C. GAGS780826D62		5,171.18	13,289,476.77
03-AGO-22	TRASPASO A CUENTA DE TERCEROS 0000030822 IVA:00000000.00, A LA CUENTA: 1035472477 PAGO DE FINIQUITO C. KARLA ISABEL TUERINA PUENTE AL R.F.C. TIPK950120BT9		10,260.09	13,279,216.68
03-AGO-22	TRASPASO 0000220803, DE LA CUENTA: 0430076008 Viaticos	610.00		13,279,826.68
03-AGO-22	TRASPASO A CUENTA DE TERCEROS 0000030822 IVA:00000000.00, A LA CUENTA: 1021751821 COMISION SALTILLO 03 AL 04 AGOSTO 2022 AL R.F.C. VAGJ8811231TB		3,948.10	13,275,878.58
03-AGO-22	TRASPASO 0000220803, DE LA CUENTA: 1175148986 Traspaso Viaticos	799.00		13,276,677.58
03-AGO-22	CONCENTRACION DE PAGOS PAGO GLOBAL 003214 CH/CGO NUESTRO	2,730.00		13,279,407.58
03-AGO-22	CONCENTRACION DE PAGOS PAGO GLOBAL 003214 EFECTIVO	34,480.00		13,313,887.58
03-AGO-22	CARGO POR COMISION CEP EMPRESA NO.003214 CARGO DIARIO		122.50	13,313,765.08
03-AGO-22	CARGO POR IVA CEP EMPRESA NO.003214 CARGO DIARIO		19.60	13,313,745.48
03-AGO-22	RENTA MENSUAL 08587680		500.00	13,313,245.48
03-AGO-22	I.V.A. COMISION 08587680		80.00	13,313,165.48
04-AGO-22	UTNC 08587680C	715.00		13,313,880.48
04-AGO-22	COMISION 08587680C		13.59	13,313,866.89
04-AGO-22	IVA COMISION 08587680C		2.17	13,313,864.72
04-AGO-22	UTNC 08587680D	11,130.00		13,324,994.72
04-AGO-22	COMISION 08587680D		172.52	13,324,822.20
04-AGO-22	IVA COMISION 08587680D		27.63	13,324,794.57
04-AGO-22	UNIV TEC DEL NTE COA 07014827D	13,935.00		13,338,729.57
04-AGO-22	COMISION 07014827D		132.40	13,338,597.17
04-AGO-22	IVA COMISION 07014827D		21.38	13,338,575.99

Línea Directa para su empresa:

 Ciudad de México: (55) 5140 5640 | Monterrey: (81) 8156 9640 | Guadalajara: (33) 3669 9040 | Resto del país: 800 - DIRECTA (3473282) | Visita nuestra página: www.banorte.com

Banco Mercantil del Norte S.A. Institución de Banca Múltiple Grupo Financiero Banorte, Av. Revolución No. 3000, Colonia La Primavera C.P.64830, Municipio Monterrey

Nuevo León. RFC: BMMN930299927

DETALLE DE MOVIMIENTOS (PESOS) (CONTINUACIÓN) ▼

Enlace Global Pm S/Intereses

FECHA	DESCRIPCIÓN / ESTABLECIMIENTO	MONTO DEL DEPOSITO	MONTO DEL RETIRO	SALDO
04-AGO-22	TRASPASO A CUENTA DE TERCEROS 0000040822 IVA:00000000.00, A LA CUENTA: 0856601831 COMPRA DE VENTILADORES E INSUMOS AL R.F.C. GAMC8107074G7		5,000.00	13,333,575.99
04-AGO-22	CONCENTRACION DE PAGOS PAGO GLOBAL 003214 CH/CGO NUESTRO	4,095.00		13,337,670.99
04-AGO-22	CONCENTRACION DE PAGOS PAGO GLOBAL 003214 EFECTIVO	53,020.00		13,390,690.99
04-AGO-22	CARGO POR COMISION CEP EMPRESA NO.003214 CARGO DIARIO		150.50	13,390,540.49
04-AGO-22	CARGO POR IVA CEP EMPRESA NO.003214 CARGO DIARIO		24.08	13,390,516.41
05-AGO-22	UTNC 08587680C	5,310.00		13,395,826.41
05-AGO-22	COMISION 08587680C		100.91	13,395,725.50
05-AGO-22	IVA COMISION 08587680C		16.13	13,395,709.37
05-AGO-22	UTNC 08587680D	15,650.00		13,411,359.37
05-AGO-22	COMISION 08587680D		242.59	13,411,116.78
05-AGO-22	IVA COMISION 08587680D		38.82	13,411,077.96
05-AGO-22	UNIV TEC DEL NTE COA 07014827C	60.00		13,411,137.96
05-AGO-22	COMISION 07014827C		0.93	13,411,137.03
05-AGO-22	IVA COMISION 07014827C		0.15	13,411,136.88
05-AGO-22	UNIV TEC DEL NTE COA 07014827D	25,305.00		13,436,441.88
05-AGO-22	COMISION 07014827D		240.43	13,436,201.45
05-AGO-22	IVA COMISION 07014827D		38.48	13,436,162.97
05-AGO-22	TRASPASO A CUENTA PROPIA 0000050822 IVA:00000000.00, A LA CUENTA 0326637409 P. VACACIONAL MANDOS 2022 AL R.F.C. UTN980430815		118,740.15	13,317,422.82
05-AGO-22	DEFEECTIVO	23,650.00		13,341,072.82
05-AGO-22	CARGO POR COMISION CEP EMPRESA NO.003214 CARGO DIARIO		294.00	13,340,778.82
05-AGO-22	CARGO POR IVA CEP EMPRESA NO.003214 CARGO DIARIO		47.04	13,340,731.78
05-AGO-22	CONCENTRACION DE PAGOS PAGO GLOBAL 003214 CH/CGO NUESTRO	10,180.00		13,350,911.78
05-AGO-22	CONCENTRACION DE PAGOS PAGO GLOBAL 003214 EFECTIVO	99,040.00		13,449,951.78
08-AGO-22	UNIV TEC DEL NTE COA 07014827D	27,743.00		13,477,694.78
08-AGO-22	COMISION 07014827D		263.61	13,477,431.17
08-AGO-22	IVA COMISION 07014827D		42.15	13,477,389.02
08-AGO-22	UTNC 08587680C	5,135.00		13,482,524.02
08-AGO-22	COMISION 08587680C		97.57	13,482,426.45
08-AGO-22	IVA COMISION 08587680C		15.61	13,482,410.84
08-AGO-22	UTNC 08587680D	25,705.00		13,508,115.84
08-AGO-22	COMISION 08587680D		398.48	13,507,717.36
08-AGO-22	IVA COMISION 08587680D		63.76	13,507,653.60
08-AGO-22	TRASPASO A CUENTA DE TERCEROS 0000080822 IVA:00000000.00, A LA CUENTA: 0137798467 PAGO DE LA FACTURA CC101 AL R.F.C. SRE910823NIA		5,975.89	13,501,677.71
08-AGO-22	TRASPASO A CUENTA DE TERCEROS 0000080822 IVA:00000000.00, A LA CUENTA: 0137798467 PAGO DE LA FACTURA CC110 AL R.F.C. SRE910823NIA		1,200.49	13,500,477.22
08-AGO-22	TRASPASO A CUENTA DE TERCEROS 0000080822 IVA:00000000.00, A LA CUENTA: 0137798467 PAGO DE LA FACTURA CC100 AL R.F.C. SRE910823NIA		4,898.37	13,495,578.85
08-AGO-22	TRASPASO A CUENTA DE TERCEROS 0000080822 IVA:00000000.00, A LA CUENTA: 1175123246 PAGO FINIQUITO VICTOR CRUZ SALDIVAR AL R.F.C. CUSV500920SE6		3,977.98	13,491,600.87
08-AGO-22	TRASPASO A CUENTA DE TERCEROS 0000080822 IVA:00000000.00, A LA CUENTA: 0469065990 PAGO FINIQUITO ISIDORA VAZQUEZ VALERIO AL R.F.C. VAV16404042F2		8,164.14	13,483,436.73
08-AGO-22	COMPRA ORDEN DE PAGO SPEI 0080822 =REFERENCIA CTA/CEL : 2897311834, BEM SPEI BCO:012 BENEF-FELIPE DE LEON REYN (DATO NO VERIF POR ESTA INST), PAGO FINIQUITO FELIPE DE LEON REYNA CVE RASTREO: 8846APR2202208081840009256 RFC: LERF6705097V6 IVA: 0000000000.00 BBVA BANCOMER HORA LIQ: 11:19:28		3,589.23	13,479,847.50
08-AGO-22	COMISION ORDEN DE PAGO SPEI REFERENCIA: 0080822		5.00	13,479,842.50
08-AGO-22	L.V.A. ORDEN DE PAGO SPEI REFERENCIA: 0080822		0.80	13,479,841.70
08-AGO-22	DEV.SPEI CUENTA INEXISTENTE REFERENCIA:0080822 MOT DEV:1 CUENTA INEXISTENTE BCO:40012 BENEFIC-FELIPE DE LEON REYNA ORDENANTE:UNIVERSIDAD TECNOLOGICA DEL NORTE DE COA CVE RASTR: 8846APR2202208081840009256 HORA LIQ: 11:19:38 hrs.		3,589.23-	13,483,430.93
08-AGO-22	TRASPASO A CUENTA DE TERCEROS 0000080822 IVA:00000000.00, A LA CUENTA: 0856601617 COMISION TORRE N 09 DE AGOSTO 2022 AL R.F.C. DNG0771221U50		3,518.00	13,479,912.93
08-AGO-22	CONCENTRACION DE PAGOS PAGO GLOBAL 003214 CH/CGO NUESTRO	720.00		13,480,632.93

Línea Directa para su empresa:

 Ciudad de México: (55) 5140 5640 | Monterrey: (81) 8156 9640 | Guadalajara: (33) 3669 9040 | Resto del país: 800 - DIRECTA (3473282) | Visita nuestra página: www.banorte.com

Banco Mercantil del Norte S.A. Institución de Banca Múltiple Grupo Financiero Banorte, Av. Revolución No. 3000, Colonia La Primavera C.P.64630, Municipio Monterrey

Nuevo León, RFC: B00M930209927

DETALLE DE MOVIMIENTOS (PESOS) (CONTINUACIÓN) ▼

Enlace Global Pro S/Intereses

FECHA	DESCRIPCIÓN / ESTABLECIMIENTO	MONTO DEL DEPOSITO	MONTO DEL RETIRO	SALDO
08-AGO-22	CONCENTRACION DE PAGOS PAGO GLOBAL 003214 EFECTIVO	9,415.00		13,490,047.93
08-AGO-22	CARGO POR COMISION CEP EMPRESA NO.003214 CARGO DIARIO		73.50	13,489,974.43
08-AGO-22	CARGO POR IVA CEP EMPRESA NO.003214 CARGO DIARIO		11.76	13,489,962.67
09-AGO-22	UTNC 085876800	1,740.00		13,491,702.67
09-AGO-22	COMISION 085876800		26.97	13,491,675.70
09-AGO-22	IVA COMISION 085876800		4.35	13,491,671.35
09-AGO-22	UNIV TEC DEL NTE COA 070148270	2,672.00		13,494,343.35
09-AGO-22	COMISION 070148270		25.39	13,494,317.96
09-AGO-22	IVA COMISION 070148270		4.04	13,494,313.92
09-AGO-22	COM.TFA PAGARE MIN. 070148270		6.00	13,494,307.92
09-AGO-22	IVA COM.TFA PAG.MIN. 070148270		0.96	13,494,306.96
09-AGO-22	COMPRA ORDEN DE PAGO SPEI 0090822 =REFERENCIA CTA/CLABE: 012821028973118346, BEM SPEI BCD:012 BENEF:FELIPE DE LEON REYN (DATO NO VERIF POR ESTA INST), PAGO FINQUITO FELIPE DE LEON REYNA CVE RASTREO: 8846APR1202208091841100270 RFC: LERF670S097V6 IVA: 00000000000.00 BBVA BANCOMER HORA LIQ: 09:28:57		3,589.23	13,490,717.73
09-AGO-22	COMISION ORDEN DE PAGO SPEI REFERENCIA: 0090822		5.00	13,490,712.73
09-AGO-22	I.V.A. ORDEN DE PAGO SPEI REFERENCIA: 0090822		0.80	13,490,711.93
09-AGO-22	TRASPASO 0000220809 , DE LA CUENTA: 1021751821 Juan Valenzuela	443.23		13,491,155.16
09-AGO-22	TRASPASO 0000220809 , DE LA CUENTA: 1021751821 Juan valenzuela	370.30		13,491,525.46
09-AGO-22	TRASPASO 0000220809 , DE LA CUENTA: 0856601831 Gastos a comprobar claudia	351.18		13,491,876.64
09-AGO-22	CONCENTRACION DE PAGOS PAGO GLOBAL 003214 CH/CGO NUESTRO	880.00		13,492,756.64
09-AGO-22	CONCENTRACION DE PAGOS PAGO GLOBAL 003214 EFECTIVO	9,180.00		13,501,936.64
09-AGO-22	CARGO POR COMISION CEP EMPRESA NO.003214 CARGO DIARIO		52.50	13,501,884.14
09-AGO-22	CARGO POR IVA CEP EMPRESA NO.003214 CARGO DIARIO		8.40	13,501,875.74
10-AGO-22	UTNC 085876800	120.00		13,501,995.74
10-AGO-22	COMISION 085876800		2.28	13,501,993.46
10-AGO-22	IVA COMISION 085876800		0.36	13,501,993.10
10-AGO-22	UTNC 085876800	960.00		13,502,953.10
10-AGO-22	COMISION 085876800		14.88	13,502,938.22
10-AGO-22	IVA COMISION 085876800		2.40	13,502,935.82
10-AGO-22	UNIV TEC DEL NTE COA 070148270	4,755.00		13,507,690.82
10-AGO-22	COMISION 070148270		45.17	13,507,645.65
10-AGO-22	IVA COMISION 070148270		7.22	13,507,638.43
10-AGO-22	TRASPASO A CUENTA DE TERCEROS 0000100822 IVA:00000000.00 , A LA CUENTA: 0856601224 COMISION SALTILLO 11 AGOSTO 2022 AL R.F.C. AAGF690807RH6		1,732.00	13,505,906.43
10-AGO-22	COMPRA ORDEN DE PAGO SPEI 0100822 =REFERENCIA CTA/CLABE: 036075500214960260, BEM SPEI BCD:036 BENEF:JOSE DANIEL VILLARREAL AGUIRR (DATO NO VERIF POR ESTA INST), PAGO DE LA FACTURA 8746 CVE RASTREO: 8846APR1202208101842881650 RFC: VIAD7207031P7 IVA: 00000000000.00 INBURSA HORA LIQ: 15:54:04		1,392.00	13,504,514.43
10-AGO-22	COMISION ORDEN DE PAGO SPEI REFERENCIA: 0100822		5.00	13,504,509.43
10-AGO-22	I.V.A. ORDEN DE PAGO SPEI REFERENCIA: 0100822		0.80	13,504,508.63
10-AGO-22	CONCENTRACION DE PAGOS PAGO GLOBAL 003214 CH/CGO NUESTRO	240.00		13,504,748.63
10-AGO-22	CONCENTRACION DE PAGOS PAGO GLOBAL 003214 EFECTIVO	8,940.00		13,513,688.63
10-AGO-22	CARGO POR COMISION CEP EMPRESA NO.003214 CARGO DIARIO		49.00	13,513,639.63
10-AGO-22	CARGO POR IVA CEP EMPRESA NO.003214 CARGO DIARIO		7.84	13,513,631.79
11-AGO-22	UNIV TEC DEL NTE COA 07014827C	1,485.00		13,515,116.79
11-AGO-22	COMISION 07014827C		23.02	13,515,093.77
11-AGO-22	IVA COMISION 07014827C		3.69	13,515,090.08
11-AGO-22	UNIV TEC DEL NTE COA 07014827D	13,005.00		13,528,095.08
11-AGO-22	COMISION 07014827D		123.55	13,527,971.53
11-AGO-22	IVA COMISION 07014827D		19.73	13,527,951.80
11-AGO-22	UTNC 085876800	240.00		13,528,191.80
11-AGO-22	COMISION 085876800		4.56	13,528,187.24
11-AGO-22	IVA COMISION 085876800		0.73	13,528,186.51
11-AGO-22	UTNC 085876800	1,990.00		13,530,176.51
11-AGO-22	COMISION 085876800		30.85	13,530,145.66

Línea Directa para su empresa:

 Ciudad de México: (55) 5140 5640 | Monterrey: (81) 8156 9640 | Guadalajara: (33) 3669 9040 | Resto del país: 800 - DIRECTA (3473282) | Visita nuestra página: www.banorte.com

Banco Mercantil del Norte S.A. Institución de Banca Múltiple Grupo Financiero Banorte, Av. Revolución No. 3000, Colonia La Primavera C.P.64830, Municipio Monterrey

Nuevo León. RFC: B11N93020927

DETALLE DE MOVIMIENTOS (PESOS) (CONTINUACIÓN) ▼

Enlace Global Pm S/Intereses

FECHA	DESCRIPCIÓN / ESTABLECIMIENTO	MONTO DEL DEPOSITO	MONTO DEL RETIRO	SALDO
11-AGO-22	IVA COMISION 08587680D		4.96	13,530,140.70
11-AGO-22	DEFEECTIVO	23,276.00		13,553,416.70
11-AGO-22	CHEQUE PAGADO 000925B		9,851.93	13,543,564.77
11-AGO-22	CONCENTRACION DE PAGOS PAGO GLOBAL 003214 CH/CGO NUESTRO	1,300.00		13,544,864.77
11-AGO-22	CONCENTRACION DE PAGOS PAGO GLOBAL 003214 EFECTIVO	13,605.00		13,558,469.77
11-AGO-22	CARGO POR COMISION CEP EMPRESA NO.003214 CARGO DIARIO		84.00	13,558,385.77
11-AGO-22	CARGO POR IVA CEP EMPRESA NO.003214 CARGO DIARIO		13.44	13,558,372.33
12-AGO-22	UNIV TEC DEL NTE COA 07014827C	3,900.00		13,562,272.33
12-AGO-22	COMISION 07014827C		60.45	13,562,211.88
12-AGO-22	IVA COMISION 07014827C		9.67	13,562,202.21
12-AGO-22	UNIV TEC DEL NTE COA 07014827D	17,275.00		13,579,477.21
12-AGO-22	COMISION 07014827D		164.12	13,579,313.09
12-AGO-22	IVA COMISION 07014827D		26.26	13,579,286.83
12-AGO-22	UTNC 08587680C	2,600.00		13,581,886.83
12-AGO-22	COMISION 08587680C		49.40	13,581,837.43
12-AGO-22	IVA COMISION 08587680C		7.90	13,581,829.53
12-AGO-22	UTNC 08587680D	4,380.00		13,586,209.53
12-AGO-22	COMISION 08587680D		67.89	13,586,141.64
12-AGO-22	IVA COMISION 08587680D		10.86	13,586,130.78
12-AGO-22	TRASPASO A CUENTA DE TERCEROS 0000120822 IVA:00000000.00 , A LA CUENTA: 0137798467 PAGO DE AL FACTURA CC123 AL R.F.C. SRE910823NIA		6,222.77	13,579,908.01
12-AGO-22	TRASPASO 0000220812 , DE LA CUENTA: 0856601617 Dev viaticos	1,924.04		13,581,832.05
12-AGO-22	TRASPASO A CUENTA PROPIA 0000120822 IVA:00000000.00 , A LA CUENTA 0326637409 TRASPASO QNA 15 PARTE PROPIOS AL R.F.C. UTN980430815		173,742.03	13,408,090.02
12-AGO-22	TRASPASO A CUENTA PROPIA 0000120822 IVA:00000000.00 , A LA CUENTA 0326637409 TENENCIAS QNA 15 P. PROPIOS AL R.F.C. UTN980430815		378.57	13,407,711.45
12-AGO-22	CONCENTRACION DE PAGOS PAGO GLOBAL 003214 CH/CGO NUESTRO	240.00		13,407,951.45
12-AGO-22	CONCENTRACION DE PAGOS PAGO GLOBAL 003214 EFECTIVO	15,890.00		13,423,841.45
12-AGO-22	CARGO POR COMISION CEP EMPRESA NO.003214 CARGO DIARIO		66.50	13,423,774.95
12-AGO-22	CARGO POR IVA CEP EMPRESA NO.003214 CARGO DIARIO		10.64	13,423,764.31
15-AGO-22	UTNC 08587680D	3,900.00		13,427,664.31
15-AGO-22	COMISION 08587680D		60.45	13,427,603.86
15-AGO-22	IVA COMISION 08587680D		9.75	13,427,594.11
15-AGO-22	UNIV TEC DEL NTE COA 07014827C	575.00		13,428,169.11
15-AGO-22	COMISION 07014827C		8.91	13,428,160.20
15-AGO-22	IVA COMISION 07014827C		1.43	13,428,158.77
15-AGO-22	UNIV TEC DEL NTE COA 07014827D	10,272.00		13,438,430.77
15-AGO-22	COMISION 07014827D		97.58	13,438,333.19
15-AGO-22	IVA COMISION 07014827D		15.59	13,438,317.60
15-AGO-22	TRASPASO A CUENTA DE TERCEROS 0000150822 IVA:00000000.00 , A LA CUENTA: 0580422975 PAGO 1ER QNA AGOSTO 2022 AL R.F.C. PGV990812DN7		180.00	13,438,137.60
15-AGO-22	COMPRA ORDEN DE PAGO SPEI 0150822 =REFERENCIA CTA/CLABE: 021075040550730506, BEM SPEI BCO:021 BENEF:HECTOR SALAZAR MARTINE (DATO NO VERIF POR ESTA INST), PAGO 1ER QNA AGOSTO 2022 CVE RASTREO: 8846APR1202208151849175897 RFC: SAMH660320642 IVA: 000000000000.00 HSBC HORA LIQ: 09:11:40		1,564.00	13,436,573.60
15-AGO-22	COMISION ORDEN DE PAGO SPEI REFERENCIA: 0150822		5.00	13,436,568.60
15-AGO-22	I.V.A. ORDEN DE PAGO SPEI REFERENCIA: 0150822		0.80	13,436,567.80
15-AGO-22	TRASPASO 0000220815 , DE LA CUENTA: 0482607634 SOBRANTE FERNANDO ALVARADO 11 DE AGOSTO	8.40		13,436,576.20
15-AGO-22	COMPRA ORDEN DE PAGO SPEI 0150822 =REFERENCIA CTA/CLABE: 012075027933017962, BEM SPEI BCO:012 BENEF:MAGDALENA GONZALEZ DE LA CRU (DATO NO VERIF POR ESTA INST), PAGO PENSION P VACACIONAL 7 DIAS CVE RASTREO: 8846APR1202208151850426491 RFC: GOCM710802 IVA: 000000000000.00 BBVA BANCOMER HORA LIQ: 16:31:05		1,270.65	13,435,305.55
15-AGO-22	COMISION ORDEN DE PAGO SPEI REFERENCIA: 0150822		5.00	13,435,300.55
15-AGO-22	I.V.A. ORDEN DE PAGO SPEI REFERENCIA: 0150822		0.80	13,435,299.75
15-AGO-22	CONCENTRACION DE PAGOS PAGO GLOBAL 003214 CH/CGO NUESTRO	240.00		13,435,539.75

Línea Directa para su empresa:

 Ciudad de México: (55) 5140 5640 | Monterrey: (81) 8156 9640 | Guadalajara: (33) 3669 9040 | Resto del país: 800 - DIRECTA (3473282) | Visita nuestra página: www.banorte.com

Banco Mercantil del Norte S.A. Institución de Banca Múltiple Grupo Financiero Banorte, A.C. Revolución No. 3090, Colonia La Primavera C.P.64830, Municipio Monterrey

Nuevo León, RFC: BMMN930209927

DETALLE DE MOVIMIENTOS (PESOS) (CONTINUACIÓN) ▼

Enlace Global Pm S/Intereses

FECHA	DESCRIPCIÓN / ESTABLECIMIENTO	MONTO DEL DEPOSITO	MONTO DEL RETIRO	SALDO
15-AGO-22	CONCENTRACION DE PAGOS PAGO GLOBAL 003214 EFECTIVO	20,455.00		13,455,994.75
15-AGO-22	CARGO POR COMISION CEP EMPRESA NO.003214 CARGO DIARIO		101.50	13,455,893.25
15-AGO-22	CARGO POR IVA CEP EMPRESA NO.003214 CARGO DIARIO		16.24	13,455,877.01
16-AGO-22	UNIV TEC DEL NTE COA 07014827D	13,195.00		13,469,072.01
16-AGO-22	COMISION 07014827D		125.35	13,468,946.66
16-AGO-22	IVA COMISION 07014827D		20.05	13,468,926.61
16-AGO-22	UTNC 08587680C	300.00		13,469,226.61
16-AGO-22	COMISION 08587680C		5.70	13,469,220.91
16-AGO-22	IVA COMISION 08587680C		0.91	13,469,220.00
16-AGO-22	UTNC 08587680D	2,760.00		13,471,980.00
16-AGO-22	COMISION 08587680D		42.78	13,471,937.22
16-AGO-22	IVA COMISION 08587680D		6.89	13,471,930.33
16-AGO-22	CONCENTRACION DE PAGOS PAGO GLOBAL 003214 CH/CGO NUESTRO	720.00		13,472,650.33
16-AGO-22	CONCENTRACION DE PAGOS PAGO GLOBAL 003214 EFECTIVO	6,720.00		13,479,370.33
16-AGO-22	CARGO POR COMISION CEP EMPRESA NO.003214 CARGO DIARIO		28.00	13,479,342.33
16-AGO-22	CARGO POR IVA CEP EMPRESA NO.003214 CARGO DIARIO		4.48	13,479,337.85
17-AGO-22	UTNC 08587680C	240.00		13,479,577.85
17-AGO-22	COMISION 08587680C		4.56	13,479,573.29
17-AGO-22	IVA COMISION 08587680C		0.73	13,479,572.56
17-AGO-22	UTNC 08587680D	2,040.00		13,481,612.56
17-AGO-22	COMISION 08587680D		31.62	13,481,580.94
17-AGO-22	IVA COMISION 08587680D		5.10	13,481,575.84
17-AGO-22	UNIV TEC DEL NTE COA 07014827C	240.00		13,481,815.84
17-AGO-22	COMISION 07014827C		3.72	13,481,812.12
17-AGO-22	IVA COMISION 07014827C		0.60	13,481,811.52
17-AGO-22	COM.TFA PAGARE MIN. 07014827C		0.75	13,481,810.77
17-AGO-22	IVA COM.TFA PAG.MIN. 07014827C		0.12	13,481,810.65
17-AGO-22	UNIV TEC DEL NTE COA 07014827D	3,570.00		13,485,380.65
17-AGO-22	COMISION 07014827D		33.91	13,485,346.74
17-AGO-22	IVA COMISION 07014827D		5.40	13,485,341.34
17-AGO-22	COM.TFA PAGARE MIN. 07014827D		6.00	13,485,335.34
17-AGO-22	IVA COM.TFA PAG.MIN. 07014827D		0.96	13,485,334.38
17-AGO-22	TRASPASO A CUENTA DE TERCEROS 0000170822 IVA:00000000.00 , A LA CUENTA: 0427441428 PAGO DE FINIQUITO A CRISTINA EUGENIA MONTEMAYOR G. AL R.F.C. MOGCS712224E7		8,553.10	13,476,781.28
17-AGO-22	TRASPASO A CUENTA DE TERCEROS 0000170822 IVA:00000000.00 , A LA CUENTA: 0491570039 PAGO FINIQUITO A FERNANDO RODRIGUEZ CALVILLO AL R.F.C. ROCF9005298Q7		6,254.25	13,470,527.03
17-AGO-22	TRASPASO A CUENTA DE TERCEROS 0000170822 IVA:00000000.00 , A LA CUENTA: 1161107173 PAGO FINIQUITO TANIA LIZETH RODRIGUEZ PAREDES AL R.F.C. ROP7960411A46		21,539.49	13,448,987.54
17-AGO-22	TRASPASO A CUENTA PROPIA 0000170822 IVA:00000000.00 , A LA CUENTA: 0326637409 TRAS. ISR SAL Y SERV. PROF. AL R.F.C. UTN980430815		43,341.27	13,405,646.27
17-AGO-22	TRASPASO A CUENTA PROPIA 0000170822 IVA:00000000.00 , A LA CUENTA: 0326637409 TRASPASO IMSS JUL 22 PROP AL R.F.C. UTN980430815		40,411.46	13,365,234.81
17-AGO-22	TRASPASO A CUENTA DE TERCEROS 0000170822 IVA:00000000.00 , A LA CUENTA: 0856601224 COMISION SALTILLO, COAHUILA 18 AGOSTO 2022 AL R.F.C. AAGF690807RH6		1,732.00	13,363,502.81
17-AGO-22	CONCENTRACION DE PAGOS PAGO GLOBAL 003214 CH/CGO NUESTRO	120.00		13,363,622.81
17-AGO-22	CONCENTRACION DE PAGOS PAGO GLOBAL 003214 EFECTIVO	720.00		13,364,342.81
17-AGO-22	CARGO POR COMISION CEP EMPRESA NO.003214 CARGO DIARIO		10.50	13,364,332.31
17-AGO-22	CARGO POR IVA CEP EMPRESA NO.003214 CARGO DIARIO		1.68	13,364,330.63
18-AGO-22	UNIV TEC DEL NTE COA 07014827D	60.00		13,364,390.63
18-AGO-22	COMISION 07014827D		0.57	13,364,390.06
18-AGO-22	IVA COMISION 07014827D		0.09	13,364,389.97
18-AGO-22	COM.TFA PAGARE MIN. 07014827D		0.75	13,364,389.22
18-AGO-22	IVA COM.TFA PAG.MIN. 07014827D		0.12	13,364,389.10
18-AGO-22	UTNC 08587680D	780.00		13,365,169.10
18-AGO-22	COMISION 08587680D		12.09	13,365,157.01
18-AGO-22	IVA COMISION 08587680D		1.95	13,365,155.06

Línea Directa para su empresa:

 Ciudad de México: (55) 5140 5640 | Monterrey: (81) 8156 9640 | Guadalajara: (33) 3669 9040 | Resto del país: 800 - DIRECTA (3473282) | Visita nuestra página: www.banorte.com

Banco Mercantil del Norte S.A. Institución de Banca Múltiple Grupo Financiero Banorte, Av. Revolución No. 3000, Colonia La Primavera C.P.4830, Municipio Monterrey

Nuevo León, RFC: D00N930209927

DETALLE DE MOVIMIENTOS (PESOS) (CONTINUACIÓN) ▼

Enlace Global Pm S/Intereses

FECHA	DESCRIPCIÓN / ESTABLECIMIENTO	MONTO DEL DEPOSITO	MONTO DEL RETIRO	SALDO
18-AGO-22	DEPOSITIVO	27,698.00		13,392,853.06
18-AGO-22	TRASPASO A CUENTA DE TERCEROS 0000180822 IVA:00000000.00 , A LA CUENTA: 01337798467 PAGO DE LA FACTURA CC139 AL R.F.C. SRE910823NIA		2,609.14	13,390,243.92
18-AGO-22	CONCENTRACION DE PAGOS PAGO GLOBAL 003214 EFECTIVO	1,200.00		13,391,443.92
18-AGO-22	CARGO POR COMISION CEP EMPRESA NO.003214 CARGO DIARIO		3.50	13,391,440.42
18-AGO-22	CARGO POR IVA CEP EMPRESA NO.003214 CARGO DIARIO		0.56	13,391,439.86
19-AGO-22	UTNC 08587680C	240.00		13,391,679.86
19-AGO-22	COMISION 08587680C		4.56	13,391,675.30
19-AGO-22	IVA COMISION 08587680C		0.73	13,391,674.57
19-AGO-22	UNIV TEC DEL NTE COA 07014827C	60.00		13,391,734.57
19-AGO-22	COMISION 07014827C		0.93	13,391,733.64
19-AGO-22	IVA COMISION 07014827C		0.15	13,391,733.49
19-AGO-22	COM.TFA PAGARE MIN. 07014827C		0.75	13,391,732.74
19-AGO-22	IVA COM.TFA PAG.MIN. 07014827C		0.12	13,391,732.62
19-AGO-22	UNIV TEC DEL NTE COA 07014827D	585.00		13,392,317.62
19-AGO-22	COMISION 07014827D		5.56	13,392,312.06
19-AGO-22	IVA COMISION 07014827D		0.88	13,392,311.18
19-AGO-22	COM.TFA PAGARE MIN. 07014827D		3.75	13,392,307.43
19-AGO-22	IVA COM.TFA PAG.MIN. 07014827D		0.60	13,392,306.83
19-AGO-22	CONCENTRACION DE PAGOS PAGO GLOBAL 003214 EFECTIVO	1,980.00		13,394,286.83
19-AGO-22	CARGO POR COMISION CEP EMPRESA NO.003214 CARGO DIARIO		10.50	13,394,276.33
19-AGO-22	CARGO POR IVA CEP EMPRESA NO.003214 CARGO DIARIO		1.68	13,394,274.65
22-AGO-22	UNIV TEC DEL NTE COA 07014827C	240.00		13,394,514.65
22-AGO-22	COMISION 07014827C		3.72	13,394,510.93
22-AGO-22	IVA COMISION 07014827C		0.60	13,394,510.33
22-AGO-22	COM.TFA PAGARE MIN. 07014827C		0.75	13,394,509.58
22-AGO-22	IVA COM.TFA PAG.MIN. 07014827C		0.12	13,394,509.46
22-AGO-22	UNIV TEC DEL NTE COA 07014827D	181.00		13,394,690.46
22-AGO-22	COMISION 07014827D		1.72	13,394,688.74
22-AGO-22	IVA COMISION 07014827D		0.27	13,394,688.47
22-AGO-22	COM.TFA PAGARE MIN. 07014827D		3.00	13,394,685.47
22-AGO-22	IVA COM.TFA PAG.MIN. 07014827D		0.48	13,394,684.99
22-AGO-22	TRASPASO A CUENTA DE TERCEROS 0000220822 IVA:00000000.00 , A LA CUENTA: 0276529328 PAGO UNIFORME VIA NOMINA PROPIOS AL R.F.C. ROSC740201208		250.00	13,394,434.99
22-AGO-22	TRASPASO A CUENTA DE TERCEROS 0000220822 IVA:00000000.00 , A LA CUENTA: 01337798467 PAGO DE LA FACTURA CC140 AL R.F.C. SRE910823NIA		5,848.42	13,388,586.57
22-AGO-22	CONCENTRACION DE PAGOS PAGO GLOBAL 003214 CH/CGO NUESTRO	1,380.00		13,389,966.57
22-AGO-22	CONCENTRACION DE PAGOS PAGO GLOBAL 003214 EFECTIVO	17,580.00		13,407,546.57
22-AGO-22	CARGO POR COMISION CEP EMPRESA NO.003214 CARGO DIARIO		164.50	13,407,382.07
22-AGO-22	CARGO POR IVA CEP EMPRESA NO.003214 CARGO DIARIO		26.32	13,407,355.75
23-AGO-22	UNIV TEC DEL NTE COA 07014827D	1,150.00		13,408,505.75
23-AGO-22	COMISION 07014827D		10.95	13,408,494.80
23-AGO-22	IVA COMISION 07014827D		1.75	13,408,493.05
23-AGO-22	COM.TFA PAGARE MIN. 07014827D		3.75	13,408,489.30
23-AGO-22	IVA COM.TFA PAG.MIN. 07014827D		0.60	13,408,488.70
23-AGO-22	UTNC 08587680C	1,150.00		13,409,638.70
23-AGO-22	COMISION 08587680C		21.85	13,409,616.85
23-AGO-22	IVA COMISION 08587680C		3.50	13,409,613.35
23-AGO-22	UTNC 08587680D	3,740.00		13,413,353.35
23-AGO-22	COMISION 08587680D		58.03	13,413,295.32
23-AGO-22	IVA COMISION 08587680D		9.27	13,413,286.05
23-AGO-22	CONCENTRACION DE PAGOS PAGO GLOBAL 003214 CH/CGO NUESTRO	690.00		13,413,976.05
23-AGO-22	CONCENTRACION DE PAGOS PAGO GLOBAL 003214 EFECTIVO	12,880.00		13,426,856.05
23-AGO-22	CARGO POR COMISION CEP EMPRESA NO.003214 CARGO DIARIO		73.50	13,426,782.55
23-AGO-22	CARGO POR IVA CEP EMPRESA NO.003214 CARGO DIARIO		11.76	13,426,770.79
25-AGO-22	TRASPASO 0000220825 , DE LA CUENTA: 1021751803 Sobrante Fernando	57.15		13,426,827.94

Línea Directa para su empresa:

 Ciudad de México: (55) 5140 5640 | Monterrey: (81) 8156 9640 | Guadalajara: (33) 3669 9040 | Resto del país: 800 - DIRECTA (3473282) | Visita nuestra página: www.banorte.com

Banco Mercantil del Norte S.A. Institución de Banca Múltiple Grupo Financiero Banorte, Av. Revolución No. 3000, Colonia La Primavera C.P.54830, Municipio Monterrey

Nuevo León, RFC: DMMN93059927

DETALLE DE MOVIMIENTOS (PESOS) (CONTINUACIÓN) ▼

Enlace Global Pm S/Intereses

FECHA	DESCRIPCIÓN / ESTABLECIMIENTO	MONTO DEL DEPÓSITO	MONTO DEL RETIRO	SALDO
25-AGO-22	DEFECTIVO	2,332.00		13,429,159.94
25-AGO-22	TRASPASO A CUENTA DE TERCEROS 0000250822 IVA:00000000.00, A LA CUENTA: 0856601224 COMISION SALTILLO 26 AGOSTO 2022 AL R.F.C. AAGF690807RH6		1,732.00	13,427,427.94
25-AGO-22	CONCENTRACION DE PAGOS PAGO GLOBAL 003214 CH/CGO NUESTRO	4,030.00		13,431,457.94
25-AGO-22	CONCENTRACION DE PAGOS PAGO GLOBAL 003214 EFECTIVO	11,860.00		13,443,317.94
25-AGO-22	CARGO POR COMISION CEP EMPRESA NO.003214 CARGO DIARIO		143.50	13,443,174.44
25-AGO-22	CARGO POR IVA CEP EMPRESA NO.003214 CARGO DIARIO		22.96	13,443,151.48
26-AGO-22	UTNC 08587680C	460.00		13,443,611.48
26-AGO-22	COMISION 08587680C		8.74	13,443,602.74
26-AGO-22	IVA COMISION 08587680C		1.40	13,443,601.34
26-AGO-22	UTNC 08587680D	6,230.00		13,449,831.34
26-AGO-22	COMISION 08587680D		96.62	13,449,734.72
26-AGO-22	IVA COMISION 08587680D		15.45	13,449,719.27
26-AGO-22	COMPRA ORDEN DE PAGO SPEI 0260822 =REFERENCIA CTA/CLABE: 012580001747727250, BEM SPEI BCO:012 BENEF:DISTRIBUIDORA ARCA CONTINENTAL (DATO NO VERIF POR ESTA INST), PAGO DE LA FACTURA 6047 6E8F CVE RASTREO: 8846APR1202208261864114871 RFC: DJB850527F30 IVA: 000000000000.00 BBVA BANCOMER HORA LIQ: 08:28:17		1,662.50	13,448,056.77
26-AGO-22	COMISION ORDEN DE PAGO SPEI REFERENCIA: 0260822		5.00	13,448,051.77
26-AGO-22	I.V.A. ORDEN DE PAGO SPEI REFERENCIA: 0260822		0.80	13,448,050.97
26-AGO-22	COMPRA ORDEN DE PAGO SPEI 0260822 =REFERENCIA CTA/CLABE: 012580001747727250, BEM SPEI BCO:012 BENEF:DISTRIBUIDORA ARCA CONTINENTAL (DATO NO VERIF POR ESTA INST), PAGO DE LA FACTURA E8E3 CVE RASTREO: 8846APR2202208261864116796 RFC: DJB850527F30 IVA: 000000000000.00 BBVA BANCOMER HORA LIQ: 08:30:54		577.50	13,447,473.47
26-AGO-22	COMISION ORDEN DE PAGO SPEI REFERENCIA: 0260822		5.00	13,447,468.47
26-AGO-22	I.V.A. ORDEN DE PAGO SPEI REFERENCIA: 0260822		0.80	13,447,467.67
26-AGO-22	COMPRA ORDEN DE PAGO SPEI 0260822 =REFERENCIA CTA/CLABE: 012580001747727250, BEM SPEI BCO:012 BENEF:DISTRIBUIDORA ARCA CONTINENTAL (DATO NO VERIF POR ESTA INST), PAGO DE LA ORDEN 0301 GARRAFONES CVE RASTREO: 8846APR2202208261864124202 RFC: DJB850527F30 IVA: 000000000000.00 BBVA BANCOMER HORA LIQ: 08:39:24		3,710.00	13,443,757.67
26-AGO-22	COMISION ORDEN DE PAGO SPEI REFERENCIA: 0260822		5.00	13,443,752.67
26-AGO-22	I.V.A. ORDEN DE PAGO SPEI REFERENCIA: 0260822		0.80	13,443,751.87
26-AGO-22	TRASPASO A CUENTA DE TERCEROS 0000260822 IVA:00000000.00, A LA CUENTA: 0284099040 PAGO DE LA FACTURA XHFJ52384 AL R.F.C. XHF1502208B1		3,250.00	13,440,501.87
26-AGO-22	TRASPASO A CUENTA DE TERCEROS 0000260822 IVA:00000000.00, A LA CUENTA: 0088006526 PAGO DE LA FACTURA PB30556 AL R.F.C. EPN7106089Y7		29,000.00	13,411,501.87
26-AGO-22	TRASPASO A CUENTA DE TERCEROS 0000260822 IVA:00000000.00, A LA CUENTA: 1031838570 INV/2022/0063 AL R.F.C. OTE1806227N7		284,200.00	13,127,301.87
26-AGO-22	COMPRA ORDEN DE PAGO SPEI 0260822 =REFERENCIA CTA/CLABE: 012580001747727250, BEM SPEI BCO:012 BENEF:DISTRIBUIDORA ARCA CONTINENTAL (DATO NO VERIF POR ESTA INST), PAGO DE FACTURAS 88AA Y 295F CVE RASTREO: 8846APR2202208261864949673 RFC: DJB850527F30 IVA: 000000000000.00 BBVA BANCOMER HORA LIQ: 14:42:36		1,225.00	13,126,076.87
26-AGO-22	COMISION ORDEN DE PAGO SPEI REFERENCIA: 0260822		5.00	13,126,071.87
26-AGO-22	I.V.A. ORDEN DE PAGO SPEI REFERENCIA: 0260822		0.80	13,126,071.07
26-AGO-22	COMPRA ORDEN DE PAGO SPEI 0260822 =REFERENCIA CTA/CLABE: 014063655036543113, BEM SPEI BCO:014 BENEF:LOGISTICAS ODEL SA DE C (DATO NO VERIF POR ESTA INST), PAGO DE LA FACTURA L28161 CVE RASTREO: 8846APR2202208261865043242 RFC: LOD1212068X0 IVA: 000000000000.00 SANTANDER HORA LIQ: 15:19:49		63,811.60	13,062,259.47
26-AGO-22	COMISION ORDEN DE PAGO SPEI REFERENCIA: 0260822		5.00	13,062,254.47
26-AGO-22	I.V.A. ORDEN DE PAGO SPEI REFERENCIA: 0260822		0.80	13,062,253.67
26-AGO-22	COMPRA ORDEN DE PAGO SPEI 0260822 =REFERENCIA CTA/CLABE: 014063655036543113, BEM SPEI BCO:014 BENEF:LOGISTICAS ODEL SA DE C (DATO NO VERIF POR ESTA INST), PAGO DE LA FACTURA L27171 CVE RASTREO: 8846APR1202208261865054282 RFC: LOD1212068X0 IVA: 000000000000.00 SANTANDER HORA LIQ: 15:24:24		63,811.60	12,998,442.07
26-AGO-22	COMISION ORDEN DE PAGO SPEI REFERENCIA: 0260822		5.00	12,998,437.07
26-AGO-22	I.V.A. ORDEN DE PAGO SPEI REFERENCIA: 0260822		0.80	12,998,436.27

Línea Directa para su empresa:

 Ciudad de México: (55) 5140 5640 | Monterrey: (81) 8156 9640 | Guadalajara: (33) 3669 9040 | Resto del país: 800 - DIRECTA (3473282) | Visita nuestra página: www.banorte.com

Banco Mexcard del Norte S.A. Institución de Banca Múltiple Grupo Financiero Banorte. Av. Revolución No. 3000, Colonia La Primavera C.P.46500, Municipio Monterrey

Nuevo León. RFC BMM9301099927

DETALLE DE MOVIMIENTOS (PESOS) (CONTINUACIÓN) ▼

Enlace Global Pm S/Intereses

FECHA	DESCRIPCIÓN / ESTABLECIMIENTO	MONTO DEL DEPOSITO	MONTO DEL RETIRO	SALDO
26-AGO-22	COMPRA ORDEN DE PAGO SPEI 0260822 =REFERENCIA CTA/CLABE: 014063655036543113, BEM SPEI BCD:014 BENEF:LOGISTICAS ODEL SA DE C (DATO NO VERIF POR ESTA INST), PAGO DE LA FACTURA L28288 CVE RASTREO: 8846APR2202208261865063142 RFC: LOD1212068X0 IVA: 000000000000.00 SANTANDER HORA LIQ: 15:28:03		63,811.60	12,934,624.67
26-AGO-22	COMISION ORDEN DE PAGO SPEI REFERENCIA: 0260822		5.00	12,934,619.67
26-AGO-22	I.V.A. ORDEN DE PAGO SPEI REFERENCIA: 0260822		0.80	12,934,618.87
26-AGO-22	CONCENTRACION DE PAGOS PAGO GLOBAL 003214 CH/CGO NUESTRO	1,740.00		12,936,358.87
26-AGO-22	CONCENTRACION DE PAGOS PAGO GLOBAL 003214 EFECTIVO	29,220.00		12,965,578.87
26-AGO-22	CARGO POR COMISION CEP EMPRESA NO.003214 CARGO DIARIO		91.00	12,965,487.87
26-AGO-22	CARGO POR IVA CEP EMPRESA NO.003214 CARGO DIARIO		14.56	12,965,473.31
29-AGO-22	UTNC 08587680C	1,840.00		12,967,313.31
29-AGO-22	COMISION 08587680C		34.96	12,967,278.35
29-AGO-22	IVA COMISION 08587680C		5.60	12,967,272.75
29-AGO-22	UTNC 08587680D	13,830.00		12,981,102.75
29-AGO-22	COMISION 08587680D		214.37	12,980,888.38
29-AGO-22	IVA COMISION 08587680D		34.29	12,980,854.09
29-AGO-22	CONCENTRACION DE PAGOS PAGO GLOBAL 003214 CH/CGO NUESTRO	9,720.00		12,990,574.09
29-AGO-22	CONCENTRACION DE PAGOS PAGO GLOBAL 003214 EFECTIVO	154,370.00		13,144,944.09
29-AGO-22	CARGO POR COMISION CEP EMPRESA NO.003214 CARGO DIARIO		283.50	13,144,660.59
29-AGO-22	CARGO POR IVA CEP EMPRESA NO.003214 CARGO DIARIO		45.36	13,144,615.23
30-AGO-22	UTNC 08587680C	920.00		13,145,535.23
30-AGO-22	COMISION 08587680C		17.48	13,145,517.75
30-AGO-22	IVA COMISION 08587680C		2.80	13,145,514.95
30-AGO-22	UTNC 08587680D	23,000.00		13,168,514.95
30-AGO-22	COMISION 08587680D		356.50	13,168,158.45
30-AGO-22	IVA COMISION 08587680D		57.00	13,168,101.45
30-AGO-22	CARGO POR PAGO CONCENTRACION BEM DEPOREF INFONAV 000000000000052313021583174180136146229 AL RFC INF7205011ZA RAS 88462242248278149526 FAC 149526		2,097.02	13,166,004.43
30-AGO-22	CARGO POR PAGO CONCENTRACION BEM DEPOREF INFONAV 000000000000052313328166113570136143289 AL RFC INF7205011ZA RAS 88462242249266149526 FAC 149526		2,291.14	13,163,713.29
30-AGO-22	CARGO POR PAGO CONCENTRACION BEM DEPOREF INFONAV 000000000000052313171496663350136140277 AL RFC INF7205011ZA RAS 88462242250485149526 FAC 149526		1,886.10	13,161,827.19
30-AGO-22	CARGO POR PAGO CONCENTRACION BEM DEPOREF INFONAV 000000000000052313329681412110136143239 AL RFC INF7205011ZA RAS 88462242251540149526 FAC 149526		5,916.04	13,155,911.15
30-AGO-22	CARGO POR PAGO CONCENTRACION BEM DEPOREF INFONAV 000000000000052313328565432700136146235 AL RFC INF7205011ZA RAS 88462242252274149526 FAC 149526		5,962.88	13,149,948.27
30-AGO-22	CARGO POR PAGO CONCENTRACION BEM DEPOREF INFONAV 000000000000052313320585349110136142273 AL RFC INF7205011ZA RAS 88462242253463149526 FAC 149526		5,989.50	13,143,958.77
30-AGO-22	CARGO POR PAGO CONCENTRACION BEM DEPOREF INFONAV 000000000000052313320682017820136142295 AL RFC INF7205011ZA RAS 88462242254966149526 FAC 149526		5,986.04	13,137,972.73
30-AGO-22	CARGO POR PAGO CONCENTRACION BEM DEPOREF INFONAV 00000000000005231332058403750136142249 AL RFC INF7205011ZA RAS 88462242256928149526 FAC 149526		5,956.96	13,132,015.77
30-AGO-22	CARGO POR PAGO CONCENTRACION BEM DEPOREF INFONAV 000000000000052313321291046520136142227 AL RFC INF7205011ZA RAS 88462242258068149526 FAC 149526		5,989.50	13,126,026.27
30-AGO-22	CARGO POR PAGO CONCENTRACION BEM DEPOREF INFONAV 000000000000052313491494242090136146213 AL RFC INF7205011ZA RAS 88462242259466149526 FAC 149526		5,962.88	13,120,063.39

Línea Directa para su empresa:

 Ciudad de México: (55) 5140 5640 | Monterrey: (81) 8156 9640 | Guadalajara: (33) 3669 9040 | Resto del país: 800 - DIRECTA (3473282) | Visita nuestra página: www.banorte.com

Banca Mexicana del Norte S.A. Institución de Banca Múltiple Grupo Financiero Banorte, Av. Revolución No. 3000, Colonia La Primavera C.P.64830, Municipio Monterrey

Nuevo León, RFC: B08N03623927

DETALLE DE MOVIMIENTOS (PESOS) (CONTINUACIÓN) ▼				
Enlace Global Pm S/Intereses				
FECHA	DESCRIPCIÓN / ESTABLECIMIENTO	MONTO DEL DEPOSITO	MONTO DEL RETIRO	SALDO
30-AGO-22	CARGO POR PAGO CONCENTRACION BEM DEPOREF INFONAV 000000000000052313321291069880136141262 AL RFC INF7205011ZA RAS 88462242260444149526 FAC 149526		4,690.86	13,115,372.53
30-AGO-22	CARGO POR PAGO CONCENTRACION BEM DEPOREF INFONAV 000000000000052313321379011230136146252 AL RFC INF7205011ZA RAS 88462242262728149526 FAC 149526		5,962.88	13,109,409.65
30-AGO-22	CARGO POR PAGO CONCENTRACION BEM DEPOREF INFONAV 000000000000052313321293167690136143294 AL RFC INF7205011ZA RAS 88462242264355149526 FAC 149526		3,711.47	13,105,698.18
30-AGO-22	CARGO POR PAGO CONCENTRACION BEM DEPOREF INFONAV 000000000000052313621596124640136162282 AL RFC INF7205011ZA RAS 88462242266308149526 FAC 149526		5,989.50	13,099,708.68
30-AGO-22	TRASPASO A CUENTA PROPIA 0000300822 IVA-00000000.00 , A LA CUENTA 0326637409 TRASPASO PAGO 016 AGOSTO 2022 AL R.F.C. UTN980430815		164,388.14	12,935,320.54
30-AGO-22	CARGO POR PAGO CONCENTRACION BEM DEPOREF INFONAV 000000000000052313321391327270136143216 AL RFC INF7205011ZA RAS 88462242267357149526 FAC 149526		3,694.83	12,931,625.71
30-AGO-22	CARGO POR PAGO CONCENTRACION BEM DEPOREF INFONAV 000000000000052313881695702690136162272 AL RFC INF7205011ZA RAS 88462242268637149526 FAC 149526		3,744.75	12,927,880.96
30-AGO-22	CARGO POR PAGO CONCENTRACION BEM DEPOREF INFONAV 000000000000052313031979293950136149288 AL RFC INF7205011ZA RAS 88462242269525149526 FAC 149526		3,707.15	12,924,173.81
30-AGO-22	CARGO POR PAGO CONCENTRACION BEM DEPOREF INFONAV 000000000000052313621597452720136142223 AL RFC INF7205011ZA RAS 88462242270585149526 FAC 149526		3,744.75	12,920,429.06
30-AGO-22	CARGO POR PAGO CONCENTRACION BEM DEPOREF INFONAV 000000000000052313032198229580136142283 AL RFC INF7205011ZA RAS 88462242271440149526 FAC 149526		3,744.75	12,916,684.31
30-AGO-22	CARGO POR PAGO CONCENTRACION BEM DEPOREF INFONAV 000000000000052313541601408900136146280 AL RFC INF7205011ZA RAS 88462242272347149526 FAC 149526		3,728.11	12,912,956.20
30-AGO-22	CARGO POR PAGO CONCENTRACION BEM DEPOREF INFONAV 000000000000052313320082650870136143220 AL RFC INF7205011ZA RAS 88462242273169149526 FAC 149526		3,711.47	12,909,244.73
30-AGO-22	CARGO POR PAGO CONCENTRACION BEM DEPOREF INFONAV 000000000000052313321596018250136145268 AL RFC INF7205011ZA RAS 88462242274152149526 FAC 149526		6,482.63	12,902,762.10
30-AGO-22	DEP. EFECTIVO	2,760.00		12,905,522.10
30-AGO-22	CARGO POR PAGO CONCENTRACION BEM DEPOREF INFONAV 000000000000052313021596025290136147293 AL RFC INF7205011ZA RAS 88462242314199149526 FAC 149526		2,602.16	12,902,919.94
30-AGO-22	CARGO POR PAGO CONCENTRACION BEM DEPOREF INFONAV 000000000000052313320889550370136144225 AL RFC INF7205011ZA RAS 88462242315848149526 FAC 149526		1,248.25	12,901,671.69
30-AGO-22	CARGO POR PAGO CONCENTRACION BEM DEPOREF INFONAV 000000000000052313181903334450136144275 AL RFC INF7205011ZA RAS 88462242318618149526 FAC 149526		1,248.25	12,900,423.44
30-AGO-22	CARGO POR PAGO CONCENTRACION BEM DEPOREF INFONAV 000000000000052313181803506560136142297 AL RFC INF7205011ZA RAS 88462242322793149526 FAC 149526		541.04	12,899,882.40
30-AGO-22	CARGO POR PAGO CONCENTRACION BEM DEPOREF INFONAV 000000000000052313881699305700136145267 AL RFC INF7205011ZA RAS 88462242324203149526 FAC 149526		582.51	12,899,299.89
30-AGO-22	CARGO POR PAGO CONCENTRACION BEM DEPOREF INFONAV 000000000000052313320889375220136145264 AL RFC INF7205011ZA RAS 88462242325888149526 FAC 149526		582.51	12,898,717.38

Línea Directa para su empresa:

Ciudad de México: (55) 5140 5640 | Monterrey: (81) 8156 9640 | Guadalajara: (33) 3669 9040 | Resto del país: 800 - DIRECTA (3473282) | Visita nuestra página: www.banorte.com
 Banco Mexicantill del Norte S.A. Institución de Banca Múltiple Grupo Financiero Banorte. Av. Revolución No. 3000, Colonia La Primavera C.P. 64630, Municipio Monterrey
 Nuevo León. RFC: BMMF930209927

DETALLE DE MOVIMIENTOS (PESOS) (CONTINUACIÓN) ▼

Enlace Global Pm S/Intereses

FECHA	DESCRIPCIÓN / ESTABLECIMIENTO	MONTO DEL DEPOSITO	MONTO DEL RETIRO	SALDO
30-AGO-22	CARGO POR PAGO CONCENTRACION BEM DEPOREF INFONAV 000000000000052313321596006450136140214 AL RFC INF7205011ZA RAS 88462242327997149526 FAC 149526		450.87	12,898,266.51
30-AGO-22	TRASPASO 0000220830, DE LA CUENTA: 0856601916 200054783595191	920.00		12,899,186.51
30-AGO-22	CONCENTRACION DE PAGOS PAGO GLOBAL 003214 CH/CGO NUESTRO	5,235.00		12,904,421.51
30-AGO-22	CONCENTRACION DE PAGOS PAGO GLOBAL 003214 EFECTIVO	72,335.00		12,976,756.51
30-AGO-22	CARGO POR COMISION CEP EMPRESA NO.003214 CARGO DIARIO		168.00	12,976,588.51
30-AGO-22	CARGO POR IVA CEP EMPRESA NO.003214 CARGO DIARIO		26.88	12,976,561.63
31-AGO-22	UTNC 08587680C	2,760.00		12,979,321.63
31-AGO-22	COMISION 08587680C		52.44	12,979,269.19
31-AGO-22	IVA COMISION 08587680C		8.40	12,979,260.79
31-AGO-22	UTNC 08587680D	7,360.00		12,986,620.79
31-AGO-22	COMISION 08587680D		114.08	12,986,506.71
31-AGO-22	IVA COMISION 08587680D		18.24	12,986,488.47
31-AGO-22	TRASPASO 0000220831, DE LA CUENTA: 0482607634 sobrsnte fernando alvarado 26 ago 2022	46.39		12,986,534.86
31-AGO-22	TRASPASO A CUENTA DE TERCEROS 0000310822 IVA:00000000.00, A LA CUENTA: 0580422975 PAGO SERV FUM QNA16 PARTE PROPIOS AL R.F.C. PGV9908120W7		180.00	12,986,354.86
31-AGO-22	COMPRA ORDEN DE PAGO SPEI 0310822 =REFERENCIA CTA/CLABE: 021075040550730506, BEM SPEI BCO:021 BENEF:HECTOR SALAZAR MARTINE (DATO NO VERIF POR ESTA INST), PAGO 2DA QUINCENA PARTE PROPIOS CVE RASTREO: 8846APR1202208311872573200 RFC: SAMH660320642 IVA: 000000000000.00 HSBC HORA LIQ: 13:04:42		955.00	12,985,399.86
31-AGO-22	COMISION ORDEN DE PAGO SPEI REFERENCIA: 0310822		5.00	12,985,394.86
31-AGO-22	I.V.A. ORDEN DE PAGO SPEI REFERENCIA: 0310822		0.80	12,985,394.06
31-AGO-22	COMPRA ORDEN DE PAGO SPEI 0310822 =REFERENCIA CTA/CLABE: 012078001757318019, BEM SPEI BCO:012 BENEF:ADMINISTRACION FISCAL GENERA (DATO NO VERIF POR ESTA INST), PAGO 2DA QNA AGOS70 PARTE PROPIOS CVE RASTREO: 8846APR2202208311872825608 RFC: GEC89071468 IVA: 000000000000.00 BBVA BANCOMER HORA LIQ: 14:25:24		378.74	12,985,015.32
31-AGO-22	COMISION ORDEN DE PAGO SPEI REFERENCIA: 0310822		5.00	12,985,010.32
31-AGO-22	I.V.A. ORDEN DE PAGO SPEI REFERENCIA: 0310822		0.80	12,985,009.52
31-AGO-22	TRASPASO A CUENTA DE TERCEROS 0000310822 IVA:00000000.00, A LA CUENTA: 0856601224 COMISI N SALTILLO, COAHUILA 01 DE SEPTIEMBRE 2022 AL R.F.C. AAGF690807RH6		1,732.00	12,983,277.52
31-AGO-22	CARGO POR COMISION CEP EMPRESA NO.003214 CARGO DIARIO		129.50	12,983,148.02
31-AGO-22	CARGO POR IVA CEP EMPRESA NO.003214 CARGO DIARIO		20.72	12,983,127.30
31-AGO-22	CONCENTRACION DE PAGOS PAGO GLOBAL 003214 CH/CGO NUESTRO	6,560.00		12,989,687.30
31-AGO-22	CONCENTRACION DE PAGOS PAGO GLOBAL 003214 EFECTIVO	64,865.00		13,054,552.30
31-AGO-22	COM.CHQ.EXPED. LIQ 2022-08-31		18.00	13,054,534.30
31-AGO-22	I.V.A. LIQ 2022-08-31		2.88	13,054,531.42

OTROS ▼

Informe de Depósitos en efectivo (IDE) mayores a \$15,000 pesos

Mes:	AGOSTO de 2022
Excedentes de depósitos	\$ 720,691.00
Tipo de Cambio	\$ 19,9945
Resumen por cliente del ejercicio 2022	
Monto de excedente de depósitos	\$ 6,057,284.73

*Los depósitos en efectivo presentados en el presente informe son aquellos que exceden la cantidad de \$15,000 (Quince mil pesos 00/100) de forma acumulada en todas las cuentas bajo titularidad del cliente dentro de un mes calendario.

MENSAJES IMPORTANTES

ESTIMADO CLIENTE, LE INFORMAMOS QUE LAS CONSTANCIAS FISCALES DEL EJERCICIO 2021 CORRESPONDIENTES A SUS CUENTAS INVERSIONES A PLAZO, FONDOS DE INVERSION, INVERSIONES DE MESA DE DINERO Y CREDITOS HIPOTECARIOS, SE ENCUENTRAN A SU DISPOSICION PARA SU CONSULTA. PUEDE DESCARGARLOS DESDE BANCO EN LINEA, DANDO CLIC EN LA IMGEN DE SU USUARIO DEBAJO DEL BOTON "SALIR", ELIGE LA OPCION "CONSTANCIAS DE INTERES REAL" PARA SELECCIONAR EL PERIODO, O SI LO PREFERIERE, SOLICITELA(S) EN CUALQUIERA DE NUESTRAS SUCURSALES. EN CASO DE DUDAS O PARA MAYOR INFORMACION, ESTAMOS A SUS ORDENES EN BANORTE DONDE UNO DE NUESTROS EJECUTIVOS CON GUSTO LO PODRA ATENDER.

Advertencia: Incumplir sus obligaciones le puede generar comisiones.

Línea Directa para su empresa:

Ciudad de México: (55) 5140 5640 | Monterrey: (81) 8156 9640 | Guadalajara: (33) 3669 9040 | Resto del país: 800 - DIRECTA (3473282) | Visita nuestra página: www.banorte.com
Banco Mercantil del Norte S.A. Institución de Banca Múltiple Grupo Financiero Banorte, Av. Revolución No. 3000, Colonia La Primavera C.P.64830, Municipio Monterrey
Nuevo León. RFC B18N93JL29977

El presente estado de cuenta no es un comprobante fiscal.

La fecha de corte coincide con la fecha de terminación del periodo que se señala en el presente estado de cuenta. Las operaciones efectuadas durante los días no laborales o después de la hora de corte de fin de día serán consideradas en nuestra contabilidad como realizadas en el siguiente día hábil bancario. Usted dispone de 90 días después de la fecha de corte para objetar la información contenida en su estado de cuenta, de no hacerlo se asumirá su conformidad al respecto.

Cuando no reciba su estado de cuenta durante los 20 días siguientes de la fecha de corte, y no haya dado instrucciones para que no se le envíe, favor de solicitarlo en su sucursal.

En el caso de avisos de modificaciones al contrato de adhesión, recuerde que, si así lo decide, tiene derecho a solicitar la cancelación de su cuenta dentro de los 30 días naturales posteriores a la notificación recibida, sin responsabilidad alguna a su cargo cubriendo, en su caso, los adeudos que se hayan generado a la fecha.

Aviso de privacidad

Ponemos a su disposición el Aviso de Privacidad en www.banorte.com en el entendido de que su información será tratada con sujeción a los fines establecidos en el referido Aviso de Privacidad.

Consultas, Reclamaciones, y Aclaraciones

Banco Mercantil del Norte S.A. Institución de Banca Múltiple, Grupo Financiero Banorte recibe las consultas, reclamaciones o aclaraciones, a través de su **Unidad Especializada de Atención a Usuarios (UNE)**, ubicada en Av. Paseo de la Reforma 195 Piso 1, Colonia Cuauhtémoc, C.P. 06500, Alcaldía Cuauhtémoc, Ciudad de México, Correo electrónico: une@banorte.com, o al Teléfono: **800 627 2292** así como en cualquiera de sus sucursales. En el caso de no obtener una respuesta satisfactoria o en el caso de requerir consultar y/o comparar información sobre comisiones podrá acudir a la Comisión Nacional para la Protección y Defensa de los Usuarios de Servicios Financieros www.condusef.gob.mx con número telefónico de atención en la Ciudad de México (55) **5340 0999** y desde el interior de la República el **800 999 8080**.

Referencia de Abreviaturas

ABO	Abono	COM	Comisión	EDO	Estado	O/B	Otro Banco
ATM	Cajero Automático	CONS	Consulta	I.S.R	Impuesto Sobre la Renta	PZO	Plazo
BTE	Banorte	CPA	Compra	LVA	Impuesto al Valor Agregado	R.F.C	Registro Federal de Causantes
CAM	Cámara de compensación	CTA	Cuenta	INT	Interés (es)	REV	Reverso
CAP	Capital	DEP	Depósito	INTBC	Interbancaria	S.B.C	Saldo salvo Buen Cobro
CHEQ/CHQ	Cheque	DEV	Devolución	INV	Inversión	VEN	Ventanilla
CLABE	Clave Bancaria Estandarizada	DISP	Disposición/Dispersion	LIQ	Liquidación (Pago)		



Los productos anteriormente descritos se encuentran protegidos por el Instituto para la Protección del Ahorro Bancario (IPAB) hasta por un monto equivalente a 400,000 UDI por cliente, por Institución. Lo anterior de conformidad con las disposiciones legales que regulan a dicho Instituto. Vista la página www.ipab.org.mx

Línea Directa para su empresa:

Ciudad de México: (55) 5140 5640 | Monterrey: (81) 8156 9640 | Guadalajara: (33) 3669 9040 | Resto del país: 800 - DIRECTA (3473282) | Visita nuestra página: www.banorte.com

Banco Mercantil del Norte S.A. Institución de Banca Múltiple Grupo Financiero Banorte, Av. Revolución No. 3000, Colonia La Primavera C.P.54630, Municipio Monterrey

Nuevo León. RFC 000930209927

COMPROBANTE FISCAL DIGITAL ▼

0088026519 - ENLACE GLOBAL PM S/INTERESES

Folio Fiscal: 08907A01-392C-4423-872A-C2CE2A214FD0
No de Serie del Certificado del SAT: 00001000000507237013
No de Serie del Certificado del Emisor: 00001000000504876057
Fecha y hora de certificación: 2022-09-01T20:43:05
Lugar y fecha de elaboración: 64830 2022-08-31
Forma de pago: 03-Transferencia electrónica de fondos

Sello Digital del CFDI:

EUzc+GYSYlw+eMSliukUP72sNjbyQ6EcWsekSgJyXDUNszUCytZLyi27URWuw0Ykv1E17vPhFTHVE+FMrMnEAyD/ayZ0f6WYckbvksEZUutFe65Mn9J69cGzavADxcFRtm1XnrUW3/Nx6e5Lx4uJ6KAYidln69mcydltdOdJyMS9b++qDuSQwWGihGGt00Ch/wrU5sYntH7h5KaTlqotFq7XPkPEMwr1QiuSLMLy7y5KUO1JEFGJe7Jc6TuFjzPTFVsJNZHu1wHX1OvwjjogeLWDFPwFD/jyDzK7Bhpdaxi5hKKWcyxJKsW+/a/Q3h4TjpgY1pouoX5S5JPuJGV6gQ==

Sello del SAT:

jjFvpqz94TIU9aHGwWqarIgaIB4sKPrve0kt4oUHTM/MZBkFBtkTXXROW176lpp7kpaszTCExUqLXxbEZUt1YTZ5kgBdBjue3ePQ+ftP+ZqfC/OGnRQkmzhLCYUPmu095gXy04ykkF16oPhtwECiuMqa85Ooa2QeXMAvmjboWsfFDyuihV1QvvYbG++Tfw2FyAnK1XT1Qpzji+DKbUb8NaTZmO/8p5h36l6JaMLAEC0TLjXuE069z+qE4yp0gBoWUCk1QO20VeSSKcrkTbY+kO682EPI/V3rBXaonniBUNkXd3yk8KESzV5TES1XQ4cG4NX4v/5ct6+amN8j4xq3WQ==

**Cadena original del complemento de certificación:**

||1.1|08907A01-392C-4423-872A-C2CE2A214FD0|2022-09-01T20:43:05|DCD090706E42||EUzc+GYSYlw+eMSliukUP72sNjbyQ6EcWsekSgJyXDUNszUCytZLyi27URWuw0Ykv1E17vPhFTHVE+FMrMnEAyD/ayZ0f6WYckbvksEZUutFe65Mn9J69cGzavADxcFRtm1XnrUW3/Nx6e5Lx4uJ6KAYidln69mcydltdOdJyMS9b++qDuSQwWGihGGt00Ch/wrU5sYntH7h5KaTlqotFq7XPkPEMwr1QiuSLMLy7y5KUO1JEFGJe7Jc6TuFjzPTFVsJNZHu1wHX1OvwjjogeLWDFPwFD/jyDzK7Bhpdaxi5hKKWcyxJKsW+/a/Q3h4TjpgY1pouoX5S5JPuJGV6gQ==|00001000000507237013||

Versión CFDI: 4.0**Importe Total:** OCHO MIL SETENTA Y NUEVE PESOS 18/100 M.N.**Unidad de Medida:** E48-Unidad de servicio**Método de Pago:** PUE-Pago en una sola exhibición**Lugar de Expedición:** 64830**Régimen Fiscal:** 601-General de Ley Personas Morales**Código Postal del Receptor:** 26170**Régimen Fiscal del Receptor:** 601-General de Ley Personas Morales**Uso del CFDI:** G03-Gastos en general

Este documento es una representación impresa de un CFDI

Línea Directa para su empresa:

Ciudad de México: (55) 5140 5640 | Monterrey: (81) 8156 9640 | Guadalajara: (33) 3669 9040 | Resto del país: 800 - DIRECTA (3473282) | Visita nuestra página: www.banorte.com
 Banco Mercantil del Norte S.A. Institución de Banca Múltiple Grupo Financiero Banorte, Av. Revolución No. 3000, Colonia La Primavera C. P. 54830, Municipio Monterrey
 Nuevo León, RFC: BMN930299927

UNIVERSIDAD TECNOLÓGICA DEL NORTE DE COAHUILA

ORGANISMO DESCENTRALIZADO DEL GOBIERNO DEL ESTADO
CONCILIACION BANCARIA AL 31 DE AGOSTO DEL 2022
 BANCO MERCANTIL DEL NORTE CTA. No. 025-660747-9 BECAS

FECHA DE EXP. DE CH.	No. CH.	CONCEPTO	LIBROS		BANCOS	
			DEBE	HABER	DEBE	HABER
		SALDOS	\$ 4,383.90			\$ 4,383.90
		<u>DEPOSITOS NO REGISTRADOS</u>				
		<u>CARGOS NO REGISTRADOS</u>	\$ -			
		<u>CHEQUES EN TRANSITO</u>				
SUMAS			\$ 4,383.90	\$ -	\$ -	\$ 4,383.90
SALDO CONCILIADO				\$ 4,383.90	\$ 4,383.90	
SUMAS IGUALES			\$ 4,383.90	\$ 4,383.90	\$ 4,383.90	\$ 4,383.90

HECHO POR

 L.A.E. ADRIAN E. SALOMÓN HERNÁNDEZ
 CONTABILIDAD

REVISADO POR

 L.C. EBERARDO VAZQUEZ ORTIZ
 DIR. DE ADMINISTRACION Y FINANZAS

AUTORIZADO POR

 MTRD. OSCAR FERNANDO LOPEZ ELIZONDO
 RECTOR

UNIVERSIDAD TECNOLÓGICA DEL NORTE DE COAHUILA
 CARRETERA CARRETERA 57 KM 18 SN PISO 0 DEPTO. 0

PIEDRAS NEGRAS CENTRO
 PIEDRAS NEGRAS COAH. C.P. 26000
 SUCURSAL: 1210 PIEDRAS BUENA VISTA
 TIPO DE ENVÍO: CORREO



NO. DE CLIENTE: 09800297
 RFC: UTM980430815

DATOS DE SUCURSAL:
 PLAZA: 9866 PLAZA PIEDRAS NEGRAS
 DIRECCIÓN: LAZARO CARDENAS 1515 BUENAVISTA
 TELÉFONO: 7952381

INFORMACIÓN DEL PERIODO

Periodo Del 01/Agosto/2022 al 31/Agosto/2022

Fecha de corte 31/Agosto/2022

Moneda PESOS

RESUMEN INTEGRAL

Producto	No. de Cuenta	CLABE	Saldo anterior	Saldo al corte
ENLACE GLOBAL PM C/INTERESES	0256607479	072 075 00256607479 3	\$4,836.30	\$4,383.90
TOTAL			\$4,836.30	\$4,383.90

DETALLE ENLACE GLOBAL PM C/INT. ▼
Resumen del periodo

Saldo inicial del periodo	\$ 4,836.30
+ Total de depósitos	\$ 0.00
- Total de retiros	\$ 0.00
+ Intereses Netos Ganados	\$ 0.00
- Total de comisiones Cobradas / Pagadas	\$ 390.00
- IVA sobre comisiones (16%)	\$ 62.40
- Intereses Cobrados / Pagados	\$ 0.00
Saldo actual	\$ 4,383.90
Saldo disponible al día*	\$ 4,383.90

Saldo Promedio

Saldo promedio mínimo	\$ 10,000.00
En el Periodo 01 Ago al 31 Ago:	\$ 4,836.30
Días que comprende el periodo	31

Intereses devengados

Tasa Bruta Anual	0.00%
Interés Tasa Bruta Anual	\$ 0.00
Retención de ISR	\$ 0.00

INTERESES NETOS GANADOS \$ 0.00
Saldo no disponible al día

Depósitos de Cheques S.B.C.	\$ 0.00
Ret. Garantía Liquida	\$ 0.00
Comisiones pendientes de aplicar	\$ 0.00
Compras no aplicadas	\$ 0.00

TOTAL \$ 0.00
Resumen de comisiones

Cheques girados	0
Cheques girados sin comisión	0
Cheques girados con comisión	0
Importe de la comisión	\$ 0.00
Por cheques devueltos	\$ 0.00
Otras comisiones	\$ 390.00

ENLACE GLOBAL PM C/INTERESES
 (Saldo inicial de \$4,836.30)

DEPÓSITOS	\$ 0.00
RETIROS	\$ 0.00
COMISIONES	\$ 390.00
OTROS CARGOS	\$ 62.40
SALDO FINAL	\$ 4,383.90

Línea Directa para su empresa:

Ciudad de México: (55) 5140 5640 | Monterrey: (81) 8156 9640 | Guadalajara: (33) 3669 9040 | Resto del país: 800 - DIRECTA (3473282) | Visita nuestra página: www.banorte.com
 Banco Mercantil del Norte S.A. Institución de Banca Múltiple Grupo Financiero Banorte, Av. Revolución No. 3000, Colonia La Primavera C.P.54830, Municipio Monterrey
 Nuevo León, RFC BMM930209927

DETALLE DE MOVIMIENTOS (PESOS) ▼

Enlace Global Pm C/Intereses

FECHA	DESCRIPCIÓN / ESTABLECIMIENTO	MONTO DEL DEPOSITO	MONTO DEL RETIRO	SALDO
31-JUL-22	SALDO ANTERIOR			4,836.30
31-AGO-22	COMISION POR NO MANTENER SALDO PROMEDIO MINIMO MENSUAL REQUERIDO 202208		390.00	4,446.30
31-AGO-22	L.V.A. LIQ 2022-08-31		62.40	4,383.90

OTROS ▼

Informe de Depósitos en efectivo (IDE) mayores a \$15,000 pesos

Mes:	AGOSTO de 2022
Excedentes de depósitos	\$ 720,691.00
Tipo de Cambio	\$ 19,9945
Resumen por cliente del ejercicio 2022	
Monto de excedente de depósitos	\$ 6,057,284.73

*Los depósitos en efectivo presentados en el presente informe son aquellos que exceden la cantidad de \$15,000 (Quince mil pesos 00/100) de forma acumulada en todas las cuentas bajo titularidad del cliente dentro de un mes calendario.

MENSAJES IMPORTANTES

ESTIMADO CLIENTE, LE INFORMAMOS QUE LAS CONSTANCIAS FISCALES DEL EJERCICIO 2021 CORRESPONDIENTES A SUS CUENTAS INVERSIONES A PLAZO, FONDOS DE INVERSION, INVERSIONES DE MESA DE DINERO Y CREDITOS HIPOTECARIOS, SE ENCUENTRAN A SU DISPOSICION PARA SU CONSULTA. PUEDE DESCARGARLOS DESDE BANCO EN LINEA, DANDO CLIC EN LA IMGEN DE SU USUARIO DEBAJO DEL BOTON "SALIR", ELIGE LA OPCION "CONSTANCIAS DE INTERES REAL" PARA SELECCIONAR EL PERIODO, O SI LO PREFERE, SOLICITELA(S) EN CUALQUIERA DE NUESTRAS SUCURSALES. EN CASO DE DUDAS O PARA MAYOR INFORMACION, ESTAMOS A SUS ORDENES EN BANORTE DONDE UNO DE NUESTROS EJECUTIVOS CON GUSTO LO PODRA ATENDER.

Advertencia: Incumplir sus obligaciones le puede generar comisiones.
El presente estado de cuenta no es un comprobante fiscal.

La fecha de corte coincide con la fecha de terminación del periodo que se señala en el presente estado de cuenta. Las operaciones efectuadas durante los días no laborales o después de la hora de corte de fin de día serán consideradas en nuestra contabilidad como realizadas en el siguiente día hábil bancario. Usted dispone de 90 días después de la fecha de corte para objetar la información contenida en su estado de cuenta, de no hacerlo se asumirá su conformidad al respecto.

Cuando no reciba su estado de cuenta durante los 20 días siguientes de la fecha de corte, y no haya dado instrucciones para que no se le envíe, favor de solicitarlo en su sucursal.

En el caso de avisos de modificaciones al contrato de adhesión, recuerde que, si así lo decide, tiene derecho a solicitar la cancelación de su cuenta dentro de los 30 días naturales posteriores a la notificación recibida, sin responsabilidad alguna a su cargo cubriendo, en su caso, los adeudos que se hayan generado a la fecha.

Aviso de privacidad

Ponemos a su disposición el Aviso de Privacidad en www.banorte.com en el entendido de que su información será tratada con sujeción a los fines establecidos en el referido Aviso de Privacidad.

Consultas, Reclamaciones, y Aclaraciones

Banco Mercantil del Norte S.A. Institución de Banca Múltiple, Grupo Financiero Banorte recibe las consultas, reclamaciones o aclaraciones, a través de su Unidad Especializada de Atención a Usuarios (UNE), ubicada en Av. Paseo de la Reforma 195 Piso 1, Colonia Cuauhtémoc, C.P. 06500, Alcaldía Cuauhtémoc, Ciudad de México, Correo electrónico: une@banorte.com, o al Teléfono: 800 627 2292 así como en cualquiera de sus sucursales. En el caso de no obtener una respuesta satisfactoria o en el caso de requerir consultar y/o comparar información sobre comisiones podrá acudir a la Comisión Nacional para la Protección y Defensa de los Usuarios de Servicios Financieros www.condusef.gob.mx con número telefónico de atención en la Ciudad de México (55) 5340 0999 y desde el interior de la República el 800 999 8080.

Línea Directa para su empresa:

Ciudad de México: (55) 5140 5640 | Monterrey: (81) 8156 9640 | Guadalajara: (33) 3669 9040 | Resto del país: 800 - DIRECTA (3473282) | Visita nuestra página: www.banorte.com
Banco Mercantil del Norte S.A. Institución de Banca Múltiple Grupo Financiero Banorte, Av. Revolución No. 3000, Colonia La Primavera C.P.64830, Municipio Monterrey
Nuevo Leon. RFC BANN930209927

Referencia de Abreviaturas

ABO	Abono	COM	Comisión	EDO	Estado	O/B	Otro Banco
ATM	Cajero Automático	CONS	Consulta	I.S.R	Impuesto Sobre la Renta	PZO	Plazo
BTE	Banorte	CPA	Compra	I.V.A	Impuesto al Valor Agregado	R.F.C	Registro Federal de Causantes
CAM	Cámara de compensación	CTA	Cuenta	INT	Interés (es)	REV	Reverso
CAP	Capital	DEP	Depósito	INTBC	Interbancaria	S.B.C	Saldo salvo Buen Cobro
CHEQ/CHQ	Cheque	DEV	Devolución	INV	Inversión	VEN	Ventanilla
CLABE	Clave Bancaria Estandarizada	DISP	Disposición/Dispersión	LIQ	Liquidación (Pago)		



Los productos anteriormente descritos se encuentran protegidos por el Instituto para la Protección del Ahorro Bancario (IPAB) hasta por un monto equivalente a 400,000 UDI por cliente, por Institución. Lo anterior de conformidad con las disposiciones legales que regulan a dicho Instituto. Vista la página www.ipab.org.mx

COMPROBANTE FISCAL DIGITAL ▼

0256607479 - ENLACE GLOBAL PM C/INTERESES

Folio Fiscal: 6F668DDB-B150-46E9-B6C4-E47A0225C2F2

No de Serie del Certificado del SAT: 00001000000507237013

No de Serie del Certificado del Emisor: 00001000000504876057

Fecha y hora de certificación: 2022-09-01T20:03:43

Lugar y fecha de elaboración: 64830 2022-08-31

Forma de pago: 03-Transferencia electrónica de fondos

Sello Digital del CFDI:

hyGT7f3TS39lmskqlqrUdoCpkUoodMoistsi1rW7/Vca0w2aCq/jcjugTUywZi3o1InITgUAS/RDVkPXkZiYVeskrnJQKavo2nqZk2eitlap37SwmX/pKijEjL+p8KyAlsk0bhCMNyjHQabajjnIacgluCoANqycWkSrvKM3HjFduiS4VgPpa5wPwe0WLPixekFvWR1am+KGwqYC8R3jIGetKWZwAZF7ki1pmXkHNYInzWI9NC1XAFwX6paR1ftLQRw7UohG4GsJPgrmRxxnLq4JqSSZO0vqssyxyA9zDJTggeQ+98+qLYr/xL0lcqzjfiWdtX38mwo9Telo yhLA==

Sello del SAT:

Almhcyd3uzJnTp5UnauF4mzVIAUzV5fSKtMEhADiCQAWKuaF6N2xfwn33JTZ2EHxTFIDc708cOxgZkaRfbBFLVDksUooMk604BwugDNL2qwj6j2Gyqe5dB7hgOA+/ES81dfekoVczaiMVRPv+AuEgb1nGtaFwF6qPfnN3riFMc07jL9Rana1KFCXfUAumw4wpJtFbVfzmeDn8NFJVz8w8IB10Dx95IN335CEQfx4F4Fd1i9ORZeE3oQ8KQJF2PYnUtmeI74SFyK4KNd5Is1maBgJd8chnsgeRoBFVNM4svPFZ0xa/MAYIVEMeX6BmpxS1Dd3IG4o/O0lxxLuT1Ui6A==



Cadena original del complemento de certificación:

||1.1|6F668DDB-B150-46E9-B6C4-E47A0225C2F2|2022-09-01T20:03:43|DCD090706E42||hyGT7f3TS39lmskqlqrUdoCpkUoodMoistsi1rW7/Vca0w2aCq/jcjugTUywZi3o1InITgUAS/RDVkPXkZiYVeskrnJQKavo2nqZk2eitlap37SwmX/pKijEjL+p8KyAlsk0bhCMNyjHQabajjnIacgluCoANqycWkSrvKM3HjFduiS4VgPpa5wPwe0WLPixekFvWR1am+KGwqYC8R3jIGetKWZwAZF7ki1pmXkHNYInzWI9NC1XAFwX6paR1ftLQRw7UohG4GsJPgrmRxxnLq4JqSSZO0vqssyxyA9zDJTggeQ+98+qLYr/xL0lcqzjfiWdtX38mwo9Telo yhLA==|00001000000507237013||

Versión CFDI: 4.0

Importe Total: CUATROCIENTOS CINCUENTA Y DOS PESOS 40/100 M.N.

Unidad de Medida: E48-Unidad de servicio

Método de Pago: PUE-Pago en una sola exhibición

Lugar de Expedición: 64830

Regimen Fiscal: 601-General de Ley Personas Morales

Código Postal del Receptor: 26170

Regimen Fiscal del Receptor: 601-General de Ley Personas Morales

Uso del CFDI: G03-Gastos en general

Este documento es una representación impresa de un CFDI

Línea Directa para su empresa:

Ciudad de México: (55) 5140 5640 | Monterrey: (81) 8156 9640 | Guadalajara: (33) 3669 9040 | Resto del país: 800 - DIRECTA (3473282) | Visita nuestra página: www.banorte.com
 Banco Mercantil del Norte S.A. Institución de Banca Múltiple Grupo Financiero Banorte, Av. Revolución No. 3000, Colonia La Primavera C.P.64830, Municipio Monterrey
 Nuevo Leon. RFC: 81MN930209927

UNIVERSIDAD TECNOLÓGICA DEL NORTE DE COAHUILA

ORGANISMO DESCENTRALIZADO DEL GOBIERNO DEL ESTADO

CONCILIACION BANCARIA AL 31 DE AGOSTO DEL 2022

BANCO MERCANTIL DEL NORTE CTA. No. 032-663740-9 EMISORA DE NOMINA

FECHA DE EXP. DE CH.	No. CH.	CONCEPTO	LIBROS		BANCOS	
			DEBE	HABER	DEBE	HABER
		SALDOS	\$ 12,860.87			\$ 12,860.87
		<u>DEPOSITOS NO REGISTRADOS</u>				
		<u>CARGOS NO REGISTRADOS</u>				
		<u>CHEQUES EN TRANSITO</u>				
SUMAS			\$ 12,860.87	\$ -	\$ -	\$ 12,860.87
SALDO CONCILIADO				\$ 12,860.87	\$ 12,860.87	
SUMAS IGUALES			\$ 12,860.87	\$ 12,860.87	\$ 12,860.87	\$ 12,860.87

HECHO POR

 L.A.E. ADRIAN E. SALOMON HERNANDEZ
 CONTABILIDAD

REVISADO POR

 L.C. EBERARDO VAZQUEZ ORTIZ
 DIR. DE ADMINISTRACION Y FINANZAS

AUTORIZADO POR

 MTRD. OSCAR FERNANDO LOPEZ ELZONDO
 RECTOR

UNIVERSIDAD TECNOLÓGICA DEL NORTE DE COAHUILA
 CARRETERA CARRETERA 57 KM 18 SN PISO 0 DEPTO. 0

 PIEDRAS NEGRAS CENTRO
 PIEDRAS NEGRAS COAH. C.P. 26000
 SUCURSAL: 1210 PIEDRAS BUENA VISTA
 TIPO DE ENVÍO: CORREO

 NO. DE CLIENTE: 09000297
 RFC: UTR980430815

 DATOS DE SUCURSAL:
 PLAZA: 9866 PLAZA PIEDRAS NEGRAS
 DIRECCIÓN: LAZARO CARDENAS 1515 BUENAVISTA
 TELÉFONO: 7952381

INFORMACIÓN DEL PERIODO

Periodo	Del 01/Agosto/2022 al 31/Agosto/2022
Fecha de corte	31/Agosto/2022
Moneda	PESOS

RESUMEN INTEGRAL

Producto	No. de Cuenta	CLABE	Saldo anterior	Saldo al corte
ENLACE GLOBAL PM S/INTERESES	0326637409	072 075 00326637409 3	\$12,087.14	\$12,860.87
TOTAL			\$12,087.14	\$12,860.87

DETALLE ENLACE GLOBAL PM S/INT. ▼
Resumen del periodo

Saldo inicial del periodo	\$ 12,087.14
+ Total de depósitos	\$ 2,779,058.51
- Total de retiros	\$ 2,777,555.14
+ Intereses Netos Ganados	\$ 0.00
- Total de comisiones Cobradas / Pagadas	\$ 629.00
- IVA sobre comisiones (16%)	\$ 100.64
- Intereses Cobrados / Pagados	\$ 0.00
Saldo actual	\$ 12,860.87
Saldo disponible al día*	\$ 12,860.87

Saldo Promedio

Saldo promedio mínimo	\$ 10,000.00
En el Periodo 01 Ago al 31 Ago:	\$ 12,532.96
Días que comprende el periodo	31

Intereses devengados

Tasa Bruta Anual	0.00%
Interés Tasa Bruta Anual	\$ 0.00
Retención de ISR	\$ 0.00

INTERESES NETOS GANADOS \$ 0.00

Saldo no disponible al día

Depósitos de Cheques S.B.C.	\$ 0.00
Ret. Garantía Líquida	\$ 0.00
Comisiones pendientes de aplicar	\$ 0.00
Compras no aplicadas	\$ 0.00
TOTAL	\$ 0.00

Resumen de comisiones

Cheques girados	0
Cheques girados sin comisión	0
Cheques girados con comisión	0
Importe de la comisión	\$ 0.00
Por cheques devueltos	\$ 0.00
Otras comisiones	\$ 629.00

ENLACE GLOBAL PM S/INTERESES

(Saldo inicial de \$12,087.14)



DEPÓSITOS	\$2,779,058.51
RETIROS	\$2,777,555.14
COMISIONES	\$629.00
OTROS CARGOS	\$100.64
SALDO FINAL	\$12,860.87

Línea Directa para su empresa:

 Ciudad de México: (55) 5140 5640 | Monterrey: (81) 8156 9640 | Guadalajara: (33) 3669 9040 | Resto del país: 800 - DIRECTA (3473282) | Visita nuestra página: www.banorte.com
 Banos Mexicantil del Norte S.A. Institución de Banca Múltiple Grupo Financiero Banorte. Av. Revolución No. 3000, Colonia La Primavera C.P. 4430, Municipio Monterrey
 Nuevo León. RFC BMMV301709927

DETALLE DE MOVIMIENTOS (PESOS) ▼				
Enlace Global Pm S/Intereses				
FECHA	DESCRIPCIÓN / ESTABLECIMIENTO	MONTO DEL DEPOSITO	MONTO DEL RETIRO	SALDO
31-JUL-22	SALDO ANTERIOR			12,087.14
05-AGO-22	DEPOSITO DE CUENTA PROPIA 0000050822, DE LA CUENTA 0088026519 P. VACACIONAL MANDOS 2022	118,740.15		130,827.29
05-AGO-22	CARGO DEP ELEC N L 23377		118,740.15	12,087.14
05-AGO-22	COM NL23377 C01 R 17		34.00	12,053.14
05-AGO-22	IVA. COM. NOMINA LINEA		5.44	12,047.70
12-AGO-22	DEPOSITO DE CUENTA PROPIA 0000120822, DE LA CUENTA 1164868420 COMPENSACION 15 QNA. AGOSTO	9,350.00		21,397.70
12-AGO-22	DEPOSITO DE CUENTA PROPIA 0000120822, DE LA CUENTA 1164868439 TRASPASO QNA 15 PARTE FEDERAL	849,292.45		870,690.15
12-AGO-22	DEPOSITO DE CUENTA PROPIA 0000120822, DE LA CUENTA 0088026519 TRASPASO QNA 15 PARTE PROPIOS	173,742.03		1,044,432.18
12-AGO-22	CARGO DEP ELEC N L 23377		858,642.45	185,789.73
12-AGO-22	COM NL23377 C01 R 116		232.00	185,557.73
12-AGO-22	IVA. COM. NOMINA LINEA		37.12	185,520.61
12-AGO-22	DEPOSITO DE CUENTA PROPIA 0000120822, DE LA CUENTA 0088026519 TENENCIAS QNA 15 P. PROPIOS	378.57		185,899.18
12-AGO-22	DEPOSITO DE CUENTA PROPIA 0000120822, DE LA CUENTA 1164868439 TENENCIAS QNA 15 P. FEDERAL	7,398.61		193,297.79
12-AGO-22	COMPRA ORDEN DE PAGO SPEI 0120822 —REFERENCIA CTA/CLABE: 012078001757318019, BEM SPEI BCO:012 BENEF:ADMINISTRACION FISCAL GENERA (DATO NO VERIF POR ESTA INST), PAGO TENENCIAS QNA 15 2022 CVE RASTRED: 8846CAP3202208121846240555 RFC: GEC890714J68 IVA: 000000000000.00 BBVA BANCOMER HORA LIQ: 16:02:27		7,777.18	185,520.61
12-AGO-22	COMISION ORDEN DE PAGO SPEI REFERENCIA: 0120822		5.00	185,515.61
12-AGO-22	L.V.A. ORDEN DE PAGO SPEI REFERENCIA: 0120822		0.80	185,514.81
12-AGO-22	CARGO DEP ELEC N L 23377		173,742.03	11,772.78
12-AGO-22	COM NL23377 C02 R 32		64.00	11,708.78
12-AGO-22	IVA. COM. NOMINA LINEA		10.24	11,698.54
17-AGO-22	DEPOSITO DE CUENTA PROPIA 0000170822, DE LA CUENTA 1164868420 TRASPASO PAGO ISR SALARIOS Y S	317,776.10		329,474.64
17-AGO-22	DEPOSITO DE CUENTA PROPIA 0000170822, DE LA CUENTA 0088026519 TRAS. ISR SAL. Y SERV. PROF.	43,341.27		372,815.91
17-AGO-22	DEPOSITO DE CUENTA PROPIA 0000170822, DE LA CUENTA 1164868420 TRASPASO IMSS JUL 22	195,271.09		568,087.00
17-AGO-22	DEPOSITO DE CUENTA PROPIA 0000170822, DE LA CUENTA 0088026519 TRASPASO IMSS JUL 22 PROP	40,411.46		608,498.46
17-AGO-22	PAGO DE SUA-IMSS AL R.F.C. IMS421231M5		235,682.55	372,815.91
17-AGO-22	PAGO REFERENCIADO 571175822922 Impuesto Deposito Referenciado		359,595.00	13,220.91
17-AGO-22	PAGO REFERENCIADO 571195822922 Impuesto Deposito Referenciado		19.00	13,201.91
30-AGO-22	DEPOSITO DE CUENTA PROPIA 0000300822, DE LA CUENTA 0088026519 TRASPASO PAGO Q16 AGOSTO 2022	164,388.14		177,590.05
30-AGO-22	DEPOSITO DE CUENTA PROPIA 0000300822, DE LA CUENTA 1164868439 TRASPASO PAGO Q16 AGOS. 22 FED	849,618.64		1,027,208.69
30-AGO-22	DEPOSITO DE CUENTA PROPIA 0000300822, DE LA CUENTA 1164868420 COMPENSACION QNA16 AGOSTO 2022	9,350.00		1,036,558.69
30-AGO-22	CARGO DEP ELEC N L 23377		858,968.64	177,590.05
30-AGO-22	COM NL23377 C01 R 117		234.00	177,356.05
30-AGO-22	IVA. COM. NOMINA LINEA		37.44	177,318.61
30-AGO-22	CARGO DEP ELEC N L 23377		164,388.14	12,930.47
30-AGO-22	COM NL23377 C02 R 30		60.00	12,870.47
30-AGO-22	IVA. COM. NOMINA LINEA		9.60	12,860.87

OTROS ▼
Informe de Depósitos en efectivo (IDE) mayores a \$15,000 pesos

Mes:	AGOSTO de 2022
Excedentes de depósitos	\$ 720,691.00
Tipo de Cambio	\$ 19.9945

Resumen por cliente del ejercicio 2022
Línea Directa para su empresa:

Ciudad de México: (55) 5140 5640 | Monterrey: (81) 8156 9640 | Guadalajara: (33) 3669 9040 | Resto del país: 800 - DIRECTA (3473282) | Visita nuestra página: www.banorte.com
 Banco Mercantil del Norte S.A. Institución de Banca Múltiple Grupo Financiero Banorte, Av. Revolución No. 3030, Colonia La Primavera C.P.64830, Municipio Monterrey
 Nuevo León. RFC: B81M930209927

OTROS (CONTINUACIÓN) ▼

Monto de excedente de depósitos

\$ 6,057,284.73

*Los depósitos en efectivo presentados en el presente informe son aquellos que exceden la cantidad de \$15,000 (Quince mil pesos 00/100) de forma acumulada en todas las cuentas bajo titularidad del cliente dentro de un mes calendario.

MENSAJES IMPORTANTES

ESTIMADO CLIENTE, LE INFORMAMOS QUE LAS CONSTANCIAS FISCALES DEL EJERCICIO 2021 CORRESPONDIENTES A SUS CUENTAS INVERSIONES A PLAZO, FONDOS DE INVERSION, INVERSIONES DE MESA DE DINERO Y CREDITOS HIPOTECARIOS, SE ENCUENTRAN A SU DISPOSICION PARA SU CONSULTA. PUEDE DESCARGARLOS DESDE BANCO EN LINEA, DANDO CLIC EN LA IMAGEN DE SU USUARIO DEBAJO DEL BOTON "SALIR", ELIGE LA OPCION "CONSTANCIAS DE INTERES REAL" PARA SELECCIONAR EL PERIODO, O SI LO PREFERE, SOLICITELA(S) EN CUALQUIERA DE NUESTRAS SUCURSALES. EN CASO DE DUDAS O PARA MAYOR INFORMACION, ESTAMOS A SUS ORDENES EN BANORTE DONDE UNO DE NUESTROS EJECUTIVOS CON GUSTO LO PODRA ATENDER.

Advertencia: Incumplir sus obligaciones le puede generar comisiones.
El presente estado de cuenta no es un comprobante fiscal.

La fecha de corte coincide con la fecha de terminación del periodo que se señala en el presente estado de cuenta. Las operaciones efectuadas durante los días no laborales o después de la hora de corte de fin de día serán consideradas en nuestra contabilidad como realizadas en el siguiente día hábil bancario. Usted dispone de 90 días después de la fecha de corte para objetar la información contenida en su estado de cuenta, de no hacerlo se asumirá su conformidad al respecto.

Cuando no reciba su estado de cuenta durante los 20 días siguientes de la fecha de corte, y no haya dado instrucciones para que no se le envíe, favor de solicitarlo en su sucursal.

En el caso de avisos de modificaciones al contrato de adhesión, recuerde que, si así lo decide, tiene derecho a solicitar la cancelación de su cuenta dentro de los 30 días naturales posteriores a la notificación recibida, sin responsabilidad alguna a su cargo cubriendo, en su caso, los adeudos que se hayan generado a la fecha.

Aviso de privacidad

Ponemos a su disposición el Aviso de Privacidad en www.banorte.com en el entendido de que su información será tratada con sujeción a los fines establecidos en el referido Aviso de Privacidad.

Consultas, Reclamaciones, y Aclaraciones

Banco Mercantil del Norte S.A. Institución de Banca Múltiple, Grupo Financiero Banorte recibe las consultas, reclamaciones o aclaraciones, a través de su Unidad Especializada de Atención a Usuarios (UNE), ubicada en Av. Paseo de la Reforma 195 Piso 1, Colonia Cuauhtémoc, C.P. 06500, Alcaldía Cuauhtémoc, Ciudad de México, Correo electrónico: une@banorte.com, o al Teléfono: 800 627 2292 así como en cualquiera de sus sucursales. En el caso de no obtener una respuesta satisfactoria o en el caso de requerir consultar y/o comparar información sobre comisiones podrá acudir a la Comisión Nacional para la Protección y Defensa de los Usuarios de Servicios Financieros www.condusef.gob.mx con número telefónico de atención en la Ciudad de México (55) 5340 0999 y desde el interior de la República el 800 999 8080.

Referencia de Abreviaturas

ABO	Abono	COM	Comisión	EDO	Estado	O/B	Otro Banco
ATM	Cajero Automático	CONS	Consulta	I.S.R	Impuesto Sobre la Renta	PZO	Plazo
BTE	Banorte	CPA	Compra	I.V.A	Impuesto al Valor Agregado	R.F.C	Registro Federal de Causantes
CAM	Cámara de compensación	CTA	Cuenta	INT	Interés (es)	REV	Reverso
CAP	Capital	DEP	Depósito	INTBC	Interbancaria	S.B.C	Saldo salvo Buen Cobro
CHEQ/CHQ	Cheque	DEV	Devolución	INV	Inversión	VEN	Ventanilla
CLABE	Clave Bancaria Estandarizada	DISP	Disposición/Dispersión	LIQ	Liquidación (Pago)		



Los productos anteriormente descritos se encuentran protegidos por el Instituto para la Protección del Ahorro Bancario (IPAB) hasta por un monto equivalente a 400,000 UDI por cliente, por Institución. Lo anterior de conformidad con las disposiciones legales que regulan a dicho Instituto. Vista la página www.ipab.org.mx

Línea Directa para su empresa:

Ciudad de México: (55) 5140 5640 | Monterrey: (81) 8156 9640 | Guadalajara: (33) 3669 9040 | Resto del país: 800 - DIRECTA (3473282) | Visita nuestra página: www.banorte.com
Banco Mercantil del Norte S.A. Institución de Banca Múltiple Grupo Financiero Banorte, Av. Revolución No. 3000, Colonia La Primavera C.P. 54830, Municipio Monterrey
Nuevo León. RFC: BMMN930209927

COMPROBANTE FISCAL DIGITAL ▼

0326637409 - ENLACE GLOBAL PM S/INTERESES

Folio Fiscal: F8631B50-AB6A-4380-8682-E5571C7FF35F**No de Serie del Certificado del SAT:** 00001000000507237013**No de Serie del Certificado del Emisor:** 00001000000504876057**Fecha y hora de certificación:** 2022-09-02T00:17:36**Lugar y fecha de elaboración:** 64830 2022-08-31**Forma de pago:** 03-Transferencia electrónica de fondos**Sello Digital del CFDI:**

J9AaJ5SNh+WKYp1/k7kpxl8RsOmWhnlsjRcaSBfSULBBAaER19HCZpkUrfQ16AeGOeqQJQBLRe4+Q6Tq7YacddovpYdKXk1nIAWlv2ZgOV9W
Tia3vsD9mGEPk+4Tz1jCKERs8qRntRdzHaz+qHmYgWJFCV7B4+ryipFti9xMksMTyaixDSKduKYKjgW5OrEHuLznKjP55J7j4brYlckoOUoVBxSE
+sZq64MACwAhxsHjuqpy38u9HbJfj/n06IVM4K9TAQtLm6vWjWR9u7nLmmziavONI2bdgZVpat24LtQg+WcsDZR6d5u+rtzmVqt46cRa9bIKG
hmxtgtUgV2ZA==

Sello del SAT:

Vs+L1YrScPUjlbmp7ZbDaj2zThvPmY/vvN2ef1CkXIR1CnzY807xwS3wru3V4oX6Fei+q+gcEOdAeLalyQFucE9KL7q7mulTOKOYL+PKBqzhz
9XB9KDxzUsO5YV1NSbJv6gA8imaWWW87hLPGoraYxnSagLbcPSe1ZA3PhTzF002bjgm82PX791wMICEEL4BFQoBTDSbfofrlj9xDa/Bka2Xh2
ItHy754bMDAXFpSa/U7wJnVuQRT6vlaSF1gkAH2trDGFx16eHCqFg94xXSpVyuecKUWAFiwMD6f5dzeqXFGcYdJGhn22soPHBIOUv5A0oJpSc
OTJztzRXQo4w==

**Cadena original del complemento de certificación:**

||1.1|F8631B50-AB6A-4380-8682-E5571C7FF35F|2022-09-02T00:17:36|DCD090706E42||J9AaJ5SNh+WKYp1/k7kpxl8RsOmWhnlsjRcaSBfSULBBAaER19HCZpkUrfQ16AeGOeqQJQBLRe4+Q6Tq7YacddovpYdKXk1nIAWlv2ZgOV9W
Tia3vsD9mGEPk+4Tz1jCKERs8qRntRdzHaz+qHmYgWJFCV7B4+ryipFti9xMksMTyaixDSKduKYKjgW5OrEHuLznKjP55J7j4brYlckoOUoVBxSE+sZq64MACwAhxsHjuqpy38u9HbJfj/n06IVM4K9TAQtLm6vWjWR9u7nLmmziavONI2bdgZVpat24LtQg+WcsDZR6d5u+rtzmVqt46cRa9bIKGhmxtgtUgV2ZA==|00001000000507237013||

Versión CFDI: 4.0**Importe Total:** SETECIENTOS VEINTINUEVE PESOS 64/100 M.N.**Unidad de Medida:** E48-Unidad de servicio**Método de Pago:** PUE-Pago en una sola exhibición**Lugar de Expedición:** 64830**Régimen Fiscal:** 601-General de Ley Personas Morales**Código Postal del Receptor:** 26170**Régimen Fiscal del Receptor:** 601-General de Ley Personas Morales**Uso del CFDI:** G03-Gastos en general

Este documento es una representación impresa de un CFDI

Línea Directa para su empresa:

Ciudad de México: (55) 5140 5640 | Monterrey: (81) 8156 9640 | Guadalajara: (33) 3669 9040 | Resto del país: 800 - DIRECTA (3473282) | Visita nuestra página: www.banorte.com
Banco Mercantil del Norte S.A. Institución de Banca Múltiple Grupo Financiero Banorte, Av. Revolución No. 3000, Coloma La Primavera C.P. 46830, Municipio Monterrey
Nuevo León, RFC BMMN630209927

UNIVERSIDAD TECNOLÓGICA DEL NORTE DE COAHUILA

ORGANISMO DESCENTRALIZADO DEL GOBIERNO DEL ESTADO

CONCILIACION BANCARIA AL 31 DE AGOSTO DEL 2022

BANCO MERCANTIL DEL NORTE CTA. No. 0459938031 PASIVO CONTINGENTE

FECHA DE EXP. DE CH.	No. CH.	CONCEPTO	LIBROS		BANCOS	
			DEBE	HABER	DEBE	HABER
		SALDOS	\$ 8,191.20			\$ 8,191.20
		<u>DEPOSITOS NO REGISTRADOS</u>				
		<u>CARGOS NO REGISTRADOS</u>				
		<u>CHEQUES EN TRANSITO</u>				
		SUMAS	\$ 8,191.20	\$ -	\$ -	\$ 8,191.20
		SALDO CONCILIADO		\$ 8,191.20	\$ 8,191.20	
		SUMAS IGUALES	\$ 8,191.20	\$ 8,191.20	\$ 8,191.20	\$ 8,191.20

HECHO POR



L.A.E. ADRIAN E. SALOMON HERNANDEZ
CONTABILIDAD

REVISADO POR



L.C. EBERARDO VAZQUEZ ORTIZ
DIR. DE ADMINISTRACION Y FINANZAS

AUTORIZADO POR



MTRD. OSCAR FERNANDO LOPEZ ELZONDO
RECTOR

UNIVERSIDAD TECNOLOGICA DEL NORTE DE COAHUILA
 CARRETERA CARRETERA 57 KM 18 SN PISO 0 DEPTO. 0

 PIEDRAS NEGRAS CENTRO
 PIEDRAS NEGRAS COAH. C.P. 26000
 SUCURSAL: 1210 PIEDRAS BUENA VISTA
 TIPO DE ENVIO: CORREO

 NO. DE CLIENTE: 09800297
 RFC: UTN980430815

 DATOS DE SUCURSAL:
 PLAZA: 9866 PLAZA PIEDRAS NEGRAS
 DIRECCIÓN: LAZARO CARDENAS 1515 BUENAVISTA
 TELÉFONO: 7952381

INFORMACIÓN DEL PERIODO

Periodo	Del 01/Agosto/2022 al 31/Agosto/2022
Fecha de corte	31/Agosto/2022
Moneda	PESOS

RESUMEN INTEGRAL

Producto	No. de Cuenta	CLABE	Saldo anterior	Saldo al corte
ENLACE NEGOCIOS BASICA	0459938031	072 075 00459938031 3	\$8,655.20	\$8,191.20
INVERSION ENLACE NEGOCIOS	0463186615	072 075 00463186615 1	\$0.00	\$0.00
TOTAL			\$8,655.20	\$8,191.20

DETALLE
ENLACE NEGOCIOS BASICA
INVERSION ENLACE NEGOCIOS
Resumen del periodo

Saldo inicial del periodo	\$ 8,655.20	\$0.00
+ Total de depósitos	\$ 0.00	\$0.00
- Total de retiros	\$ 0.00	\$0.00
+ Intereses Netos Ganados	\$ 0.00	\$0.00
- Total de comisiones Cobradas / Pagadas	\$ 400.00	\$0.00
- IVA sobre comisiones (16%)	\$ 64.00	\$0.00
- Intereses Cobrados / Pagados	\$ 0.00	\$0.00
Saldo actual	\$ 8,191.20	\$0.00
Saldo disponible al día*	\$ 8,191.20	\$0.00

Saldo Promedio

Saldo promedio mínimo	\$ 0.00	\$0.00
En el Periodo 01 Ago al 31 Ago:	\$ 8,655.20	\$0.00
Días que comprende el periodo	31	31

Intereses devengados

Tasa Bruta Anual	0.00%	0.00%
Interés Tasa Bruta Anual	\$ 0.00	\$0.00
Retención de ISR	\$ 0.00	\$0.00
INTERESES NETOS GANADOS	\$ 0.00	\$0.00

Saldo no disponible al día

Depósitos de Cheques S.B.C.	\$0.00
Ret. Garantía Líquida	\$0.00
Comisiones pendientes de aplicar	\$0.00
Compras no aplicadas	\$0.00
TOTAL	\$0.00

Resumen de comisiones

Cheques girados	0
Cheques girados sin comisión	0
Cheques girados con comisión	0
Importe de la comisión	\$ 0.00
Por cheques devueltos	\$ 0.00
Otras comisiones	\$ 0.00

 ENLACE NEGOCIOS BASICA
 (Saldo inicial de \$8,655.20)

DEPÓSITOS	\$0.00
RETIROS	\$0.00
COMISIONES	\$400.00
OTROS CARGOS	\$64.00
SALDO FINAL	\$8,191.20

Línea Directa para su empresa:

 Ciudad de México: (55) 5140 5640 | Monterrey: (81) 8156 9640 | Guadalajara: (33) 3669 9040 | Resto del país: 800 - DIRECTA (3473282) | Visita nuestra página: www.banorte.com
 Banco Mercantil del Norte S.A. Institución de Banca Múltiple Grupo Financiero Banorte, Av. Revolución No. 3000, Colonia La Primavera C.P.64030, Municipio Monterrey
 Nuevo León. RFC: BMN930209927

DETALLE DE MOVIMIENTOS (PESOS) ▼
Enlace Negocios Basica

FECHA	DESCRIPCIÓN / ESTABLECIMIENTO	MONTO DEL DEPOSITO	MONTO DEL RETIRO	SALDO
31-JUL-22	SALDO ANTERIOR			8,655.20
31-AGO-22	COM MEMB P.M. COMISION MEMBRESIA P. MORAL 0822		400.00	8,255.20
31-AGO-22	TVA COM MEMB P.M. COMISION MEMBRESIA P. MORAL 0822		64.00	8,191.20

INVERSION ENLACE NEGOCIOS

FECHA	DESCRIPCIÓN / ESTABLECIMIENTO	MONTO DEL DEPOSITO	MONTO DEL RETIRO	SALDO
31-JUL-22	SALDO ANTERIOR			0.00
	SIN MOVIMIENTOS			

OTROS ▼
Informe de Depósitos en efectivo (IDE) mayores a \$15,000 pesos

Mes:	AGOSTO de 2022
Excedentes de depósitos	\$ 720,691.00
Tipo de Cambio	\$ 19,9945
Resumen por cliente del ejercicio 2022	
Monto de excedente de depósitos	\$ 6,057,284.73

*Los depósitos en efectivo presentados en el presente informe son aquellos que exceden la cantidad de \$15,000 (Quince mil pesos 00/100) de forma acumulada en todas las cuentas bajo titularidad del cliente dentro de un mes calendario.

Ganancia Anual Total (GAT)

NO. DE CUENTA	GAT NOMINAL ¹	GAT REAL ²	(+) INTERESES APLICABLES	(-) TOTAL DE COMISIONES
0463186615	0.00 %	-4.57 %	\$0.00	\$0.00

¹ Antes de Impuestos

² La GAT REAL es el rendimiento que obtendría después de descontar la inflación estimada

MENSAJES IMPORTANTES

ESTIMADO CLIENTE, LE INFORMAMOS QUE LAS CONSTANCIAS FISCALES DEL EJERCICIO 2021 CORRESPONDIENTES A SUS CUENTAS INVERSIONES A PLAZO, FONDOS DE INVERSION, INVERSIONES DE MESA DE DINERO Y CREDITOS HIPOTECARIOS, SE ENCUENTRAN A SU DISPOSICION PARA SU CONSULTA. PUEDE DESCARGARLOS DESDE BANCO EN LINEA, DANDO CLIC EN LA IMGEN DE SU USUARIO DEBAJO DEL BOTÓN "SALIR", ELIGE LA OPCION "CONSTANCIAS DE INTERES REAL" PARA SELECCIONAR EL PERIODO, O SI LO PREFERE, SOLICITELA(S) EN CUALQUIERA DE NUESTRAS SUCURSALES. EN CASO DE DUDAS O PARA MAYOR INFORMACION, ESTAMOS A SUS ORDENES EN BANORTE DONDE UNO DE NUESTROS EJECUTIVOS CON GUSTO LO PODRA ATENDER.

Advertencia: Incumplir sus obligaciones le puede generar comisiones. El presente estado de cuenta no es un comprobante fiscal.

La fecha de corte coincide con la fecha de terminación del periodo que se señala en el presente estado de cuenta. Las operaciones efectuadas durante los días no laborales o después de la hora de corte de fin de día serán consideradas en nuestra contabilidad como realizadas en el siguiente día hábil bancario. Usted dispone de 90 días después de la fecha de corte para objetar la información contenida en su estado de cuenta, de no hacerlo se asumirá su conformidad al respecto.

Cuando no reciba su estado de cuenta durante los 20 días siguientes de la fecha de corte, y no haya dado instrucciones para que no se le envíe, favor de solicitarlo en su sucursal.

En el caso de avisos de modificaciones al contrato de adhesión, recuerde que, si así lo decide, tiene derecho a solicitar la cancelación de su cuenta dentro de los 30 días naturales posteriores a la notificación recibida, sin responsabilidad alguna a su cargo cubriendo, en su caso, los adeudos que se hayan generado a la fecha.

Aviso de privacidad

Ponemos a su disposición el Aviso de Privacidad en www.banorte.com en el entendido de que su información será tratada con sujeción a los fines establecidos en el referido Aviso de Privacidad.

Línea Directa para su empresa:

Ciudad de México: (55) 5140 5640 | Monterrey: (81) 8156 9640 | Guadalajara: (33) 3669 9040 | Resto del país: 800 - DIRECTA (3473282) | Visita nuestra página: www.banorte.com
 Banco Mercantil del Norte S.A. Institución de Banca Múltiple Grupo Financiero Banorte. Av. Revolución No. 3000, Colonia La Primavera C.P.64830, Municipio Monterrey
 Nuevo Leon. RFC: BMMN930209927

Consultas, Reclamaciones, y Aclaraciones

Banco Mercantil del Norte S.A. Institución de Banca Múltiple, Grupo Financiero Banorte recibe las consultas, reclamaciones o aclaraciones, a través de su **Unidad Especializada de Atención a Usuarios (UNE)**, ubicada en Av. Paseo de la Reforma 195 Piso 1, Colonia Cuauhtémoc, C.P. 06500, Alcaldía Cuauhtémoc, Ciudad de México, Correo electrónico: une@banorte.com, o al Teléfono: **800 627 2292** así como en cualquiera de sus sucursales. En el caso de no obtener una respuesta satisfactoria o en el caso de requerir consultar y/o comparar información sobre comisiones podrá acudir a la Comisión Nacional para la Protección y Defensa de los Usuarios de Servicios Financieros www.condusef.gob.mx con número telefónico de atención en la Ciudad de México (55) **5340 0999** y desde el interior de la República el **800 999 8080**.

Referencia de Abreviaturas

ABO	Abono	COM	Comisión	EDO	Estado	O/B	Otro Banco
ATM	Cajero Automático	CONS	Consulta	I.S.R	Impuesto Sobre la Renta	PZO	Plazo
BTE	Banorte	CPA	Compra	I.V.A	Impuesto al Valor Agregado	R.F.C	Registro Federal de Causantes
CAM	Cámara de compensación	CTA	Cuenta	INT	Interés (es)	REV	Reverso
CAP	Capital	DEP	Depósito	INTBC	Interbancaria	S.B.C	Saldo salvo Buen Cobro
CHEQ/CHQ	Cheque	DEV	Devolución	INV	Inversión	VEN	Ventanilla
CLABE	Clave Bancaria Estandarizada	DISP	Disposición/Dispersión	LIQ	Liquidación (Pago)		



Los productos anteriormente descritos se encuentran protegidos por el Instituto para la Protección del Ahorro Bancario (IPAB) hasta por un monto equivalente a 400,000 UDI por cliente, por Institución. Lo anterior de conformidad con las disposiciones legales que regulan a dicho Instituto. Visita la página www.ipab.org.mx

Línea Directa para su empresa:

Ciudad de México: (55) 5140 5640 | Monterrey: (81) 8156 9640 | Guadalajara: (33) 3669 9040 | Resto del país: 800 - DIRECTA (3473282) | Visita nuestra página: www.banorte.com

Banco Mercantil del Norte S.A. Institución de Banca Múltiple Grupo Financiero Banorte, Av. Revolución No. 3000, Colonia La Primavera C.P.64830, Municipio Monterrey
Nuevo León, RFC: BMM930209927

COMPROBANTE FISCAL DIGITAL ▼

0459938031 - ENLACE NEGOCIOS BASICA

Folio Fiscal: 60715482-6508-4A44-ABAE-7F5B886C8384
No de Serie del Certificado del SAT: 00001000000507237013
No de Serie del Certificado del Emisor: 00001000000504876057
Fecha y hora de certificación: 2022-09-02T00:45:22
Lugar y fecha de elaboración: 64830 2022-08-31
Forma de pago: 03-Transferencia electrónica de fondos

Sello Digital del CFDI:

ulfd/NmXP8bnFCvaKMIFQmHr8hD6ppfyuloYsGEG2U8NV8NAXRmnKNesCECDfca6hbcLrbWkL76dgbS2LMOpfZYVTgeI9u2b5/ZVSHnchZ92dp3yLixfG4jvNnhQuN9yq2pbf1ykbzGrSnFym18qutzYbcR3dlqmtftmL7lq6qS3/fecG4k4oy46nGrqTwD1lrptWx/tr2ZoaTx76iKt/t0blOplyPQ5NZzv6/ZJvz1s86dgjz+8X0ybgRkei7mFggjCOuo20y0vqMxy423nkeDkPTlxKZwFZXt0ba3irYiqvLY6AZY+wwHI+BSj/M7qVYpMNHUtGxDfnQxqC0qkyQ==

Sello del SAT:

WdAv8WDyLu62PnYglthKNDKUoOy9wLMVmE6xlda6V5a1A0Zzlx7WicSlGQCnOE4rT9cvGVxuJm9cToPB4j/4R4jDYgq+dcqsWBTTEjpOBGu7k8jiE3f2bYX/IVIHZCjI8ITFuV8vTtspuvz1YHIDxgcYTSJV8MZMVS39QR102/KRg20x2l/okpuE/7S8U36I9I2AKx6osmAlFUpxQG99CQY/bF5usPkXyZmof3BRm6Ssyq3xAyUHU0oNeelsRiaElpywEOqGVLi6YAqmkdGBM41HRUDvjqmLnUd0zXCUMulfa4yfyTybD/An3+2KhNopyG+krTU9t0uFazIsDKgA==

**Cadena original del complemento de certificación:**

||1.1|60715482-6508-4A44-ABAE-7F5B886C8384|2022-09-02T00:45:22|DCD090706E42||ulfd/NmXP8bnFCvaKMIFQmHr8hD6ppfyuloYsGEG2U8NV8NAXRmnKNesCECDfca6hbcLrbWkL76dgbS2LMOpfZYVTgeI9u2b5/ZVSHnchZ92dp3yLixfG4jvNnhQuN9yq2pbf1ykbzGrSnFym18qutzYbcR3dlqmtftmL7lq6qS3/fecG4k4oy46nGrqTwD1lrptWx/tr2ZoaTx76iKt/t0blOplyPQ5NZzv6/ZJvz1s86dgjz+8X0ybgRkei7mFggjCOuo20y0vqMxy423nkeDkPTlxKZwFZXt0ba3irYiqvLY6AZY+wwHI+BSj/M7qVYpMNHUtGxDfnQxqC0qkyQ==|00001000000507237013|]

Versión CFDI: 4.0**Importe Total:** CUATROCIENTOS SESENTA Y CUATRO PESOS 00/100 M.N.**Unidad de Medida:** E48-Unidad de servicio**Método de Pago:** PUE-Pago en una sola exhibición**Lugar de Expedición:** 64830**Régimen Fiscal:** 601-General de Ley Personas Morales**Código Postal del Receptor:** 26170**Régimen Fiscal del Receptor:** 601-General de Ley Personas Morales**Uso del CFDI:** G03-Gastos en general

Este documento es una representación impresa de un CFDI

UNIVERSIDAD TECNOLÓGICA DEL NORTE DE COAHUILA

ORGANISMO DESCENTRALIZADO DEL GOBIERNO DEL ESTADO

CONCILIACION BANCARIA AL 31 DE AGOSTO DEL 2022

BANCO MERCANTIL DEL NORTE CTA. No. 1051-92712-8 PROVISIÓN AGUINALDO Y PRIMA VACACIONAL

FECHA DE EXP. DE CH.	No. CH.	CONCEPTO	LIBROS		BANCOS	
			DEBE	HABER	DEBE	HABER
		SALDOS	\$ 568,087.25			\$ 568,087.25
		<u>DEPOSITOS NO REGISTRADOS</u>				
		<u>CARGOS NO REGISTRADOS</u>				
		<u>CHEQUES EN TRANSITO</u>				
		SUMAS	\$ 568,087.25	\$ -	\$ -	\$ 568,087.25
		SALDO CONCILIADO	\$ 568,087.25	\$ 568,087.25	\$ 568,087.25	\$ 568,087.25
		SUMAS IGUALES	\$ 568,087.25	\$ 568,087.25	\$ 568,087.25	\$ 568,087.25

HECHO POR

 L.A.E. ADRIANÉ SALÓMON HERNÁNDEZ
 CONTABILIDAD

REVISADO POR

 L.C. EBERARDO VAZQUEZ ORTIZ
 DIR. DE ADMINISTRACIÓN Y FINANZAS

AUTORIZADO POR

 MTR. OSCAR FERNANDO LOPEZ ELIZONDO
 RECTOR

UNIVERSIDAD TECNOLÓGICA DEL NORTE DE COAHUILA
 CARRETERA CARRETERA 57 KM 18 SN PISO 0 DEPTO. 0

 PIEDRAS NEGRAS CENTRO
 PIEDRAS NEGRAS COAH. C.P. 26000
 SUCURSAL: 1210 PIEDRAS BUENA VISTA
 TIPO DE ENVÍO: CORREO

 NO. DE CLIENTE: 09800297
 RFC: UTR980430815

 DATOS DE SUCURSAL:
 PLAZA: 9866 PLAZA PIEDRAS NEGRAS
 DIRECCIÓN: LAZARO CARDENAS 1515 BUENAVISTA
 TELÉFONO: 7952381

INFORMACIÓN DEL PERIODO

Periodo	Del 01/Agosto/2022 al 31/Agosto/2022
Fecha de corte	31/Agosto/2022
Moneda	PESOS

RESUMEN INTEGRAL

Producto	No. de Cuenta	CLABE	Saldo anterior	Saldo al corte
ENLACE GLOBAL PM S/INTERESES	1051927128	072 075 01051927128 9	\$568,087.25	\$568,087.25
TOTAL			\$568,087.25	\$568,087.25

DETALLE ENLACE GLOBAL PM S/INT. ▼
Resumen del periodo

Saldo inicial del periodo	\$ 568,087.25
+ Total de depósitos	\$ 0.00
- Total de retiros	\$ 0.00
+ Intereses Netos Ganados	\$ 0.00
- Total de comisiones Cobradas / Pagadas	\$ 0.00
- IVA sobre comisiones (16%)	\$ 0.00
- Intereses Cobrados / Pagados	\$ 0.00
Saldo actual	\$ 568,087.25
Saldo disponible al día*	\$ 568,087.25

Saldo Promedio

Saldo promedio mínimo	\$ 10,000.00
En el Periodo 01 Ago al 31 Ago:	\$ 568,087.25
Días que comprende el periodo	31

Intereses devengados

Tasa Bruta Anual	0.00%
Interés Tasa Bruta Anual	\$ 0.00
Retención de ISR	\$ 0.00

INTERESES NETOS GANADOS \$ 0.00

Saldo no disponible al día

Depósitos de Cheques S.B.C.	\$ 0.00
Ret. Garantía Líquida	\$ 0.00
Comisiones pendientes de aplicar	\$ 0.00
Compras no aplicadas	\$ 0.00
TOTAL	\$ 0.00

Resumen de comisiones

Cheques girados	0
Cheques girados sin comisión	0
Cheques girados con comisión	0
Importe de la comisión	\$ 0.00
Por cheques devueltos	\$ 0.00
Otras comisiones	\$ 0.00

ENLACE GLOBAL PM S/INTERESES

(Saldo inicial de \$568,087.25)



DEPOSITOS	\$ 0.00
RETIROS	\$ 0.00
COMISIONES	\$ 0.00
OTROS CARGOS	\$ 0.00
SALDO FINAL	\$568,087.25

Línea Directa para su empresa:

 Ciudad de México: (55) 5140 5640 | Monterrey: (81) 8156 9640 | Guadalajara: (33) 3669 9040 | Resto del país: 800 - DIRECTA (3473282) | Visita nuestra página: www.banorte.com
 Banco Mercantil del Norte S.A. Institución de Banca Múltiple Grupo Financiero Banorte, Av. Revolución No. 3000, Colonia La Primavera C.P.644800, Municipio Monterrey
 Nuevo León. RFC 281N930209927

DETALLE DE MOVIMIENTOS (PESOS) ▼				
Enlace Global Pm S/Intereses				
FECHA	DESCRIPCIÓN / ESTABLECIMIENTO	MONTO DEL DEPOSITO	MONTO DEL RETIRO	SALDO
31-JUL-22	SALDO ANTERIOR SIN MOVIMIENTOS			568,087.25

OTROS ▼	
Informe de Depósitos en efectivo (IDE) mayores a \$15,000 pesos	
Mes:	AGOSTO de 2022
Excedentes de depósitos	\$ 720,691.00
Tipo de Cambio	\$ 19.9945
Resumen por cliente del ejercicio 2022	
Monto de excedente de depósitos	\$ 6,057,284.73

*Los depósitos en efectivo presentados en el presente informe son aquellos que exceden la cantidad de \$15,000 (Quince mil pesos 00/100) de forma acumulada en todas las cuentas bajo titularidad del cliente dentro de un mes calendario.

MENSAJES IMPORTANTES

ESTIMADO CLIENTE, LE INFORMAMOS QUE LAS CONSTANCIAS FISCALES DEL EJERCICIO 2021 CORRESPONDIENTES A SUS CUENTAS INVERSIONES A PLAZO, FONDOS DE INVERSION, INVERSIONES DE MESA DE DINERO Y CREDITOS HIPOTECARIOS, SE ENCUENTRAN A SU DISPOSICION PARA SU CONSULTA. PUEDE DESCARGARLOS DESDE BANCO EN LINEA, DANDO CLIC EN LA IMAGEN DE SU USUARIO DEBAJO DEL BOTON "SALIR", ELIGE LA OPCION "CONSTANCIAS DE INTERES REAL" PARA SELECCIONAR EL PERIODO, O SI LO PREFIERE, SOLICITELA(S) EN CUALQUIERA DE NUESTRAS SUCURSALES. EN CASO DE DUDAS O PARA MAYOR INFORMACION, ESTAMOS A SUS ORDENES EN BANORTE DONDE UNO DE NUESTROS EJECUTIVOS CON GUSTO LO PODRA ATENDER.

Advertencia: Incumplir sus obligaciones le puede generar comisiones.
El presente estado de cuenta no es un comprobante fiscal.

La fecha de corte coincide con la fecha de terminación del periodo que se señala en el presente estado de cuenta. Las operaciones efectuadas durante los días no laborales o después de la hora de corte de fin de día serán consideradas en nuestra contabilidad como realizadas en el siguiente día hábil bancario. Usted dispone de 90 días después de la fecha de corte para objetar la información contenida en su estado de cuenta, de no hacerlo se asumirá su conformidad al respecto.

Cuando no reciba su estado de cuenta durante los 20 días siguientes de la fecha de corte, y no haya dado instrucciones para que no se le envíe, favor de solicitarlo en su sucursal.

En el caso de avisos de modificaciones al contrato de adhesión, recuerde que, si así lo decide, tiene derecho a solicitar la cancelación de su cuenta dentro de los 30 días naturales posteriores a la notificación recibida, sin responsabilidad alguna a su cargo cubriendo, en su caso, los adeudos que se hayan generado a la fecha.

Aviso de privacidad

Ponemos a su disposición el Aviso de Privacidad en www.banorte.com en el entendido de que su información será tratada con sujeción a los fines establecidos en el referido Aviso de Privacidad.

Consultas, Reclamaciones, y Aclaraciones

Banco Mercantil del Norte S.A. Institución de Banca Múltiple, Grupo Financiero Banorte recibe las consultas, reclamaciones o aclaraciones, a través de su Unidad Especializada de Atención a Usuarios (UNE), ubicada en Av. Paseo de la Reforma 195 Piso 1, Colonia Cuauhtémoc, C.P. 06500, Alcaldía Cuauhtémoc, Ciudad de México, Correo electrónico: une@banorte.com, o al Teléfono: 800 627 2292 así como en cualquiera de sus sucursales. En el caso de no obtener una respuesta satisfactoria o en el caso de requerir consultar y/o comparar información sobre comisiones podrá acudir a la Comisión Nacional para la Protección y Defensa de los Usuarios de Servicios Financieros www.condusef.gob.mx con número telefónico de atención en la Ciudad de México (55) 5340 0999 y desde el interior de la República el 800 999 8080.

Línea Directa para su empresa:

Ciudad de México: (55) 5140 5640 | Monterrey: (81) 8156 9640 | Guadalajara: (33) 3669 9040 | Resto del país: 800 - DIRECTA (3473282) | Visita nuestra página: www.banorte.com
Banco Mercantil del Norte S.A. Institución de Banca Múltiple Grupo Financiero Banorte, Av. Revolución No. 3090, Colonia La Primavera C.P.56430, Municipio Monterrey
Nuevo León. RFC: BMN930209927

Referencia de Abreviaturas

ABO	Abono	COM	Comisión	EDO	Estado	O/B	Otro Banco
ATM	Cajero Automático	CONS	Consulta	LS.R	Impuesto Sobre la Renta	PZO	Plazo
BTE	Banorte	CPA	Compra	LVA	Impuesto al Valor Agregado	R.F.C	Registro Federal de Causantes
CAM	Cámara de compensación	CTA	Cuenta	INT	Interés (es)	REV	Reverso
CAP	Capital	DEP	Depósito	INTBC	Interbancaria	S.B.C	Saldo salvo Buen Cobro
CHEQ/CHQ	Cheque	DEV	Devolución	INV	Inversión	VEN	Ventanilla
CLABE	Clave Bancaria Estandarizada	DISP	Disposición/Dispersión	LIQ	Liquidación (Pago)		



Los productos anteriormente descritos se encuentran protegidos por el Instituto para la Protección del Ahorro Bancario (IPAB) hasta por un monto equivalente a 400,000 UDI por cliente, por Institución. Lo anterior de conformidad con las disposiciones legales que regulan a dicho Instituto. Vista la página www.ipab.org.mx

Línea Directa para su empresa:

Ciudad de México: (55) 5140 5640 | Monterrey: (81) 8156 9640 | Guadalajara: (33) 3669 9040 | Resto del país: 800 - DIRECTA (3473282) | Visita nuestra página: www.banorte.com
 Banco Mercantil del Norte S.A. Institución de Banca Múltiple Grupo Financiero Banorte, Av. Revolución No. 3000, Colonia La Primavera CP 64830, Municipio Monterrey
 Nuevo León. RFC BMMN30209927

UNIVERSIDAD TECNOLÓGICA DEL NORTE DE COAHUILA

ORGANISMO DESCENTRALIZADO DEL GOBIERNO DEL ESTADO

CONCILIACION BANCARIA AL 31 DE AGOSTO DEL 2022

BANCO MERCANTIL DEL NORTE CTA. No. 046-146000-3 SENER-CONACYT

FECHA DE EXP. DE CH.	No. CH.	CONCEPTO	LIBROS		BANCOS	
			DEBE	HABER	DEBE	HABER
		SALDOS	\$ 17,818.59			\$ 17,818.59
		<u>DEPOSITOS NO REGISTRADOS</u>				
		<u>CARGOS NO REGISTRADOS</u>				
		<u>CHEQUES EN TRANSITO</u>				
		SUMAS	\$ 17,818.59	\$ -	\$ -	\$ 17,818.59
		SALDO CONCILIADO		\$ 17,818.59	\$ 17,818.59	
		SUMAS IGUALES	\$ 17,818.59	\$ 17,818.59	\$ 17,818.59	\$ 17,818.59

HECHO POR



L.A.E. ADRIAN E. SALOMON HERNANDEZ
CONTABILIDAD

REVISADO POR



L.C. EBERARDO VAZQUEZ ORTIZ
DIR. DE ADMINISTRACION Y FINANZAS

AUTORIZADO POR



MTRO. OSCAR FERNANDO LOPEZ ELIZONDO
RECTOR

UNIVERSIDAD TECNOLÓGICA DEL NORTE DE COAHUILA
 CARRETERA CARRETERA 57 KM 18 SN PISO 0 DEPTO. 0

 PIEDRAS NEGRAS CENTRO
 PIEDRAS NEGRAS COAH. C.P. 26000
 SUCURSAL: 1210 PIEDRAS BUENA VISTA
 TIPO DE ENVÍO: CORREO

 NO. DE CLIENTE: 09800297
 RFC: UTM980430815

 DATOS DE SUCURSAL:
 PLAZA: 9866 PLAZA PIEDRAS NEGRAS
 DIRECCIÓN: LAZARO CARDENAS 1515 BUENAVISTA
 TELÉFONO: 7952381

INFORMACIÓN DEL PERIODO

 Periodo Del 01/Agosto/2022 al 31/Agosto/2022
 Fecha de corte 31/Agosto/2022
 Moneda PESOS

RESUMEN INTEGRAL

Producto	No. de Cuenta	CLABE	Saldo anterior	Saldo al corte
ENLACE GLOBAL PM C/INTERESES	0461460003	072 075 00461460003 3	\$17,816.60	\$17,818.59
INVERSION ENLACE NEGOCIOS	0475430405	072 075 00475430405 3	\$0.00	\$0.00
TOTAL			\$17,816.60	\$17,818.59

DETALLE ENLACE GLOBAL PM C/INT. INVERSION ENLACE NEGOCIOS
Resumen del periodo

Saldo inicial del periodo	\$ 17,816.60	\$0.00
+ Total de depósitos	\$ 0.00	\$0.00
- Total de retiros	\$ 0.00	\$0.00
+ Intereses Netos Ganados	\$ 1.99	\$0.00
- Total de comisiones Cobradas / Pagadas	\$ 0.00	\$0.00
- IVA sobre comisiones (16%)	\$ 0.00	\$0.00
- Intereses Cobrados / Pagados	\$ 0.00	\$0.00
Saldo actual	\$ 17,818.59	\$0.00
Saldo disponible al día*	\$ 17,818.59	\$0.00

Saldo Promedio

Saldo promedio mínimo	\$ 10,000.00	\$0.00
En el Periodo 01 Ago al 31 Ago:	\$ 17,816.60	\$0.00
Días que comprende el periodo	31	31

Intereses devengados

Tasa Bruta Anual	0.13%	0.00%
Interés Tasa Bruta Anual	\$ 1.99	\$0.00
Retención de ISR	\$ 0.00	\$0.00
INTERESES NETOS GANADOS	\$ 1.99	\$0.00

Saldo no disponible al día

Depósitos de Cheques S.B.C.	\$0.00
Ret. Garantía Líquida	\$0.00
Comisiones pendientes de aplicar	\$0.00
Compras no aplicadas	\$0.00
TOTAL	\$0.00

Resumen de comisiones

Cheques girados	0
Cheques girados sin comisión	0
Cheques girados con comisión	0
Importe de la comisión	\$ 0.00
Por cheques devueltos	\$ 0.00
Otras comisiones	\$ 0.00

 ENLACE GLOBAL PM C/INTERESES
 (Saldo inicial de \$17,816.60)

DEPOSITOS	\$0.00
RETIROS	\$0.00
COMISIONES	\$0.00
OTROS CARGOS	\$0.00
SALDO FINAL	\$17,818.59

Línea Directa para su empresa:

 Ciudad de México: (55) 5140 5640 | Monterrey: (81) 8156 9640 | Guadalajara: (33) 3669 9040 | Resto del país: 800 - DIRECTA (3473282) | Visita nuestra página: www.banorte.com
 Banos Mexicana del Norte S.A. Institución de Banca Múltiple Grupo Financiero Banorte. Av. Revolución No. 3000, Colonia La Primavera C.P. 4630, Municipio Monterrey
 Nuevo León. RFC BNM9310309927

DETALLE DE MOVIMIENTOS (PESOS) ▼				
Enlace Global Pm C/Intereses				
FECHA	DESCRIPCIÓN / ESTABLECIMIENTO	MONTO DEL DEPOSITO	MONTO DEL RETIRO	SALDO
31-JUL-22	SALDO ANTERIOR			17,816.60
31-AGO-22	LIQ.INT.S/TASA LIQ 2022-08-31	1.99		17,818.59
INVERSIÓN ENLACE NEGOCIOS				
FECHA	DESCRIPCIÓN / ESTABLECIMIENTO	MONTO DEL DEPOSITO	MONTO DEL RETIRO	SALDO
31-JUL-22	SALDO ANTERIOR			0.00
	SIN MOVIMIENTOS			
OTROS ▼				
Informe de Depósitos en efectivo (IDE) mayores a \$15,000 pesos				
Mes:				AGOSTO de 2022
Excedentes de depósitos				\$ 720,691.00
Tipo de Cambio				\$ 19.9945
Resumen por cliente del ejercicio 2022				
Monto de excedente de depósitos				\$ 6,057,284.73
*Los depósitos en efectivo presentados en el presente informe son aquellos que exceden la cantidad de \$15,000 (Quince mil pesos 00/100) de forma acumulada en todas las cuentas bajo titularidad del cliente dentro de un mes calendario.				
Ganancia Anual Total (GAT)				
NÚM. DE CUENTA	GAT NOMINAL ¹	GAT REAL ²	(+) INTERESES APLICABLES	(-) TOTAL DE COMISIONES
0475430405	0.00 %	-4.57 %	\$0.00	\$0.00

¹ Antes de Impuestos

² La GAT REAL es el rendimiento que obtendría después de descontar la inflación estimada

MENSAJES IMPORTANTES

ESTIMADO CLIENTE, LE INFORMAMOS QUE LAS CONSTANCIAS FISCALES DEL EJERCICIO 2021 CORRESPONDIENTES A SUS CUENTAS

INVERSIONES A PLAZO, FONDOS DE INVERSIÓN, INVERSIONES DE MESA DE DINERO Y CRÉDITOS HIPOTECARIOS, SE ENCUENTRAN A SU DISPOSICIÓN PARA SU CONSULTA. PUEDE DESCARGARLOS DESDE BANCO EN LÍNEA, DANDO CLIC EN LA IMAGEN DE SU USUARIO DEBAJO DEL BOTÓN "SALIR", ELIGE LA OPCIÓN "CONSTANCIAS DE INTERÉS REAL" PARA SELECCIONAR EL PERÍODO, O SI LO PREFERE, SOLICÍTALA(S) EN CUALQUIERA DE NUESTRAS SUCURSALES. EN CASO DE DUDAS O PARA MAYOR INFORMACIÓN, ESTAMOS A SUS ÓRDENES EN BANORTE DONDE UNO DE NUESTROS EJECUTIVOS CON GUSTO LO PODRÁ ATENDER.

Advertencia: Incumplir sus obligaciones le puede generar comisiones.

El presente estado de cuenta no es un comprobante fiscal.

La fecha de corte coincide con la fecha de terminación del periodo que se señala en el presente estado de cuenta. Las operaciones efectuadas durante los días no laborales o después de la hora de corte de fin de día serán consideradas en nuestra contabilidad como realizadas en el siguiente día hábil bancario. Usted dispone de 90 días después de la fecha de corte para objetar la información contenida en su estado de cuenta, de no hacerlo se asumirá su conformidad al respecto.

Cuando no reciba su estado de cuenta durante los 20 días siguientes de la fecha de corte, y no haya dado instrucciones para que no se le envíe, favor de solicitarlo en su sucursal.

En el caso de avisos de modificaciones al contrato de adhesión, recuerde que, si así lo decide, tiene derecho a solicitar la cancelación de su cuenta dentro de los 30 días naturales posteriores a la notificación recibida, sin responsabilidad alguna a su cargo cubriendo, en su caso, los adeudos que se hayan generado a la fecha.

Aviso de privacidad

Ponemos a su disposición el Aviso de Privacidad en www.banorte.com en el entendido de que su información será tratada con sujeción a los fines establecidos en el referido Aviso de Privacidad.

Línea Directa para su empresa:

Ciudad de México: (55) 5140 5640 | Monterrey: (81) 8156 9640 | Guadalajara: (33) 3669 9040 | Resto del país: 800 - DIRECTA (3473282) | Visita nuestra página: www.banorte.com
 Banco Mercantil del Norte S.A. Institución de Banca Múltiple Grupo Financiero Banorte, Av. Revolución No. 3030, Colonia La Primavera C.P.64630, Municipio Monterrey
 Nuevo León. RFC: 031893109927

Consultas, Reclamaciones, y Aclaraciones

Banco Mercantil del Norte S.A. Institución de Banca Múltiple, Grupo Financiero Banorte recibe las consultas, reclamaciones o aclaraciones, a través de su **Unidad Especializada de Atención a Usuarios (UNE)**, ubicada en Av. Paseo de la Reforma 195 Piso 1, Colonia Cuauhtémoc, C.P. 06500, Alcaldía Cuauhtémoc, Ciudad de México, Correo electrónico: une@banorte.com, o al Teléfono: **800 627 2292** así como en cualquiera de sus sucursales. En el caso de no obtener una respuesta satisfactoria o en el caso de requerir consultar y/o comparar información sobre comisiones podrá acudir a la Comisión Nacional para la Protección y Defensa de los Usuarios de Servicios Financieros www.condusef.gob.mx con número telefónico de atención en la Ciudad de México (55) 5340 0999 y desde el interior de la República el **800 999 8080**.

Referencia de Abreviaturas

ABO	Abono	COM	Comisión	EDO	Estado	O/B	Otro Banco
ATM	Cajero Automático	CONS	Consulta	LS.R	Impuesto Sobre la Renta	PZO	Plazo
BTE	Banorte	CPA	Compra	LVA	Impuesto al Valor Agregado	R.F.C	Registro Federal de Causantes
CAM	Cámara de compensación	CTA	Cuenta	INT	Interés (es)	REV	Reverso
CAP	Capital	DEP	Depósito	INTBC	Interbancaria	S.B.C	Saldo salvo Buen Cobro
CHEQ/CHQ	Cheque	DEV	Devolución	INV	Inversión	VEN	Ventanilla
CLABE	Clave Bancaria Estandarizada	DISP	Disposición/Dispersion	LIQ	Liquidación (Pago)		



Los productos anteriormente descritos se encuentran protegidos por el Instituto para la Protección del Ahorro Bancario (IPAB) hasta por un monto equivalente a 400,000 UDI por cliente, por Institución. Lo anterior de conformidad con las disposiciones legales que regulan a dicho Instituto. Vista la página www.ipab.org.mx

Línea Directa para su empresa:

Ciudad de México: (55) 5140 5640 | Monterrey: (81) 8156 9640 | Guadalajara: (33) 3669 9040 | Resto del país: 800 - DIRECTA (3473282) | Visita nuestra página: www.banorte.com
 Banco Mercantil del Norte S.A. Institución de Banca Múltiple Grupo Financiero Banorte, Av. Revolución No. 3000, Colonia La Primavera C.P.64830, Municipio Monterrey
 Nuevo León, RFC: BMMN930209927

COMPROBANTE FISCAL DIGITAL ▼

0461460003 - ENLACE GLOBAL PM C/INTERESES

Folio Fiscal: 133D512A-837D-48A1-AB59-6A0216E5F82A
No de Serie del Certificado del SAT: 00001000000507237013
No de Serie del Certificado del Emisor: 00001000000504876057
Fecha y hora de certificación: 2022-09-02T01:20:40
Lugar y fecha de elaboración: 64830 2022-08-31
Forma de pago: 03-Transferencia electrónica de fondos

Sello Digital del CFDI:

I8oCMPZYODG4I+gMnBgkRFaLjNdfn+VhEq4gY4rf1AwsN8h4pbhL/+kUlDrDZmkdwnP+JILJS+w6Q5yM7COuDOAEZwXPIIK/KizP6QJYadBRWWOPdX+YeU4KIXnh0x/BS05YB8sDvRaV1GdcMMtd6gyJ6H+xRgJb6A0VYFuKltITJQKjW/2HpGEO+EqjW7QOb22v5fWid+Y3ll7n0mJcTBOs7O5gx1eWJ65jW5aGHsRZOLmrwjaQqimJ7e9Bllrk6mhSRHil/CgzmlqrY4guEwR1lcw/BG+Unf3YmATq5/vMD0dKGY60sakmsBe9/IrtUtDDEG2rJAOUWjK0B2A==

Sello del SAT:

KgsL2jAhS2YC2YbLAlnrFkF2rIXmmmKRjW1tlRNWmpHA/cU7UorPQI8Zq6s/WMyIpw1YjyFRISepOM9xuJ1rxcvq0KW2bU+/Kqoo3Q0GOS3M5DSI2wmgktYkioHyPQWtssBWSlgnfNP4+h2sdZWtr3HR/4Q38IGrxjll+PRFS+1QcTb+Yg6AnnI81Z6KZ0tt7EqtEvJvDBJ0b7i36UCuUdZGmfwbXGRHShqWhQbSIMV+SulCsWnBWUnmlLZJ7MSygpKjy4iyaNHmE0m5YzMBK/NwteEkFSRnplIWkoi2sl/Rc8ji0WPU1vcowNlnZgSp+LvialUht1gS59WW+kWb6w==

**Cadena original del complemento de certificación:**

||1.1|133D512A-837D-48A1-AB59-6A0216E5F82A|2022-09-02T01:20:40|DCD090706E42||I8oCMPZYODG4I+gMnBgkRFaLjNdfn+VhEq4gY4rf1AwsN8h4pbhL/+kUlDrDZmkdwnP+JILJS+w6Q5yM7COuDOAEZwXPIIK/KizP6QJYadBRWWOPdX+YeU4KIXnh0x/BS05YB8sDvRaV1GdcMMtd6gyJ6H+xRgJb6A0VYFuKltITJQKjW/2HpGEO+EqjW7QOb22v5fWid+Y3ll7n0mJcTBOs7O5gx1eWJ65jW5aGHsRZOLmrwjaQqimJ7e9Bllrk6mhSRHil/CgzmlqrY4guEwR1lcw/BG+Unf3YmATq5/vMD0dKGY60sakmsBe9/IrtUtDDEG2rJAOUWjK0B2A==|00001000000507237013||

Versión CFDI: 4.0**Importe Total:** CERO PESOS 0/100 M.N.**Unidad de Medida:** E48-Unidad de servicio**Método de Pago:** PUE-Pago en una sola exhibición**Lugar de Expedición:** 64830**Régimen Fiscal:** 601-General de Ley Personas Morales**Código Postal del Receptor:** 26170**Régimen Fiscal del Receptor:** 601-General de Ley Personas Morales**Uso del CFDI:** G03-Gastos en general

Este documento es una representación impresa de un CFDI

Línea Directa para su empresa:

Ciudad de México: (55) 5140 5640 | Monterrey: (81) 8156 9640 | Guadalajara: (33) 3669 9040 | Resto del país: 800 - DIRECTA (3473282) | Visita nuestra página: www.banorte.com
 Banco Mercantil del Norte S.A. Institución de Banca Múltiple Grupo Financiero Banorte, Av. Revolución No. 3090, Colonia La Primavera C.P. 64830, Municipio Monterrey
 Nuevo León, RFC BNMV302209927

UNIVERSIDAD TECNOLÓGICA DEL NORTE DE COAHUILA

ORGANISMO DESCENTRALIZADO DEL GOBIERNO DEL ESTADO

CONCILIACION BANCARIA AL 23 DE AGOSTO DEL 2022

BANCO MERCANTIL DEL NORTE CTA. No. 1151943840 FONCYT PROYECYO IV

FECHA DE EXP. DE CH.	No. CH.	CONCEPTO	LIBROS		BANCOS	
			DEBE	HABER	DEBE	HABER
		SALDOS	\$ -			\$ -
		<u>DEPOSITOS NO REGISTRADOS</u>				
		<u>CARGOS NO REGISTRADOS</u>				
		<u>CHEQUES EN TRANSITO</u>				
SUMAS			\$ -	\$ -	\$ -	\$ -
SALDO CONCILIADO				\$ -	\$ -	
SUMAS IGUALES			\$ -	\$ -	\$ -	\$ -

HECHÓ POR



L.A.E. ADRIAN E. SALOMON HERNANDEZ
CONTABILIDAD

REVISADO POR



L.C. EBERARDO VAZQUEZ ORTIZ
DIR. DE ADMINISTRACION Y FINANZAS

AUTORIZADO POR



MTRO. OSCAR FERNANDO LOPEZ ELIZONDO
RECTOR

UNIVERSIDAD TECNOLÓGICA DEL NORTE DE COAHUILA
CALLE CR 57 KM 18 PISO 2 DEPTO. 1

RIO ESCONDIDO
PIEDRAS NEGRAS COAH. C.P. 26093
SUCURSAL: 0088 PIEDRAS NEGRAS
TIPO DE ENVÍO: RETENIDO

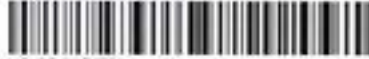

NO. DE CLIENTE: 09800297
RFC: UTR980430815

DATOS DE SUCURSAL:
PLAZA: 9666 PLAZA PIEDRAS NEGRAS
DIRECCIÓN: JIMENEZ 514 RESIDENCIAL LAS FUENTES
TELÉFONO: 7825349

INFORMACIÓN DEL PERIODO

Periodo Del 01/Agosto/2022 al 23/Agosto/2022
Fecha de corte 23/Agosto/2022
Moneda PESOS

RESUMEN INTEGRAL

Producto	No. de Cuenta	CLABE	Saldo anterior	Saldo al corte
ENLACE GLOBAL PM S/INTERESES	1151943840	072 075 01151943840 3	\$0.00	\$0.00
TOTAL			\$0.00	\$0.00

DETALLE ENLACE GLOBAL PM S/INT. ▼

Resumen del periodo	
Saldo inicial del periodo	\$ 0.00
+ Total de depósitos	\$ 0.00
- Total de retiros	\$ 0.00
+ Intereses Netos Ganados	\$ 0.00
- Total de comisiones Cobradas / Pagadas	\$ 0.00
- IVA sobre comisiones (16%)	\$ 0.00
- Intereses Cobrados / Pagados	\$ 0.00
Saldo actual	\$ 0.00
Saldo disponible al día*	\$ 0.00

ENLACE GLOBAL PM S/INTERESES
(Saldo inicial de \$0.00)

Saldo Promedio	
Saldo promedio mínimo	\$ 10,000.00
En el Periodo 01 Ago al 23 Ago:	\$ 0.00
Días que comprende el periodo	31

Intereses devengados	
Tasa Bruta Anual	0.00%
Interés Tasa Bruta Anual	\$ 0.00
Retención de ISR	\$ 0.00
INTERESES NETOS GANADOS	\$ 0.00

DEPÓSITOS	\$0.00
RETIROS	\$0.00
COMISIONES	\$0.00
OTROS CARGOS	\$0.00
SALDO FINAL	\$0.00

Saldo no disponible al día	
Depósitos de Cheques S.B.C.	\$0.00
Ret. Garantía Líquida	\$0.00
Comisiones pendientes de aplicar	\$0.00
Compras no aplicadas	\$0.00
TOTAL	\$0.00

Resumen de comisiones	
Cheques girados	0
Cheques girados sin comisión	0
Cheques girados con comisión	0
Importe de la comisión	\$ 0.00
Por cheques devueltos	\$ 0.00
Otras comisiones	\$ 0.00

Línea Directa para su empresa:

Ciudad de México: (55) 5140 5640 | Monterrey: (81) 8156 9640 | Guadalajara: (33) 3669 9040 | Resto del país: 800 - DIRECTA (3473282) | Visita nuestra página: www.banorte.com
Banco Mercantil del Norte S.A. Institución de Banca Múltiple Grupo Financiero Banorte, Av. Revolución No. 3090, Colonia La Primavera C.P.64830, Municipio Monterrey
Nuevo León, RFC: DMMN30209927

DETALLE DE MOVIMIENTOS (PESOS) ▼

Enlace Global Pm S/Intereses

FECHA	DESCRIPCIÓN / ESTABLECIMIENTO	MONTO DEL DEPOSITO	MONTO DEL RETIRO	SALDO
31-JUL-22	SALDO ANTERIOR			0.00
	SIN MOVIMIENTOS			

OTROS ▼

Informe de Depósitos en efectivo (IDE) mayores a \$15,000 pesos

Mes:	JULIO de 2022
Excedentes de depósitos	\$ 355,476.13
Tipo de Cambio	\$ 20.5120
Resumen por cliente del ejercicio 2022	
Monto de excedente de depósitos	\$ 5,336,593.73

*Los depósitos en efectivo presentados en el presente informe son aquellos que exceden la cantidad de \$15,000 (Quince mil pesos 00/100) de forma acumulada en todas las cuentas bajo titularidad del cliente dentro de un mes calendario.

MENSAJES IMPORTANTES

ESTIMADO CLIENTE, LE INFORMAMOS QUE LAS CONSTANCIAS FISCALES DEL EJERCICIO 2021 CORRESPONDIENTES A SUS CUENTAS INVERSIONES A PLAZO, FONDOS DE INVERSION, INVERSIONES DE MESA DE DINERO Y CREDITOS HIPOTECARIOS, SE ENCUENTRAN A SU DISPOSICION PARA SU CONSULTA. PUEDE DESCARGARLOS DESDE BANCO EN LINEA, DANDO CLIC EN LA IMGEN DE SU USUARIO DEBAJO DEL BOTON "SALIR", ELIGE LA OPCION "CONSTANCIAS DE INTERES REAL" PARA SELECCIONAR EL PERIODO, O SI LO PREFERE, SOLICITELA(S) EN CUALQUIERA DE NUESTRAS SUCURSALES. EN CASO DE DUDAS O PARA MAYOR INFORMACION, ESTAMOS A SUS ORDENES EN BANORTE DONDE UNO DE NUESTROS EJECUTIVOS CON GUSTO LO PODRA ATENDER.

Advertencia: Incumplir sus obligaciones le puede generar comisiones.
El presente estado de cuenta no es un comprobante fiscal.

La fecha de corte coincide con la fecha de terminación del periodo que se señala en el presente estado de cuenta. Las operaciones efectuadas durante los días no laborales o después de la hora de corte de fin de día serán consideradas en nuestra contabilidad como realizadas en el siguiente día hábil bancario. Usted dispone de 90 días después de la fecha de corte para objetar la información contenida en su estado de cuenta, de no hacerlo se asumirá su conformidad al respecto.

Cuando no reciba su estado de cuenta durante los 20 días siguientes de la fecha de corte, y no haya dado instrucciones para que no se le envíe, favor de solicitarlo en su sucursal.

En el caso de avisos de modificaciones al contrato de adhesión, recuerde que, si así lo decide, tiene derecho a solicitar la cancelación de su cuenta dentro de los 30 días naturales posteriores a la notificación recibida, sin responsabilidad alguna a su cargo cubriendo, en su caso, los adeudos que se hayan generado a la fecha.

Aviso de privacidad

Ponemos a su disposición el Aviso de Privacidad en www.banorte.com en el entendido de que su información será tratada con sujeción a los fines establecidos en el referido Aviso de Privacidad.

Consultas, Reclamaciones, y Aclaraciones

Banco Mercantil del Norte S.A. Institución de Banca Múltiple, Grupo Financiero Banorte recibe las consultas, reclamaciones o aclaraciones, a través de su Unidad Especializada de Atención a Usuarios (UNE), ubicada en Av. Paseo de la Reforma 195 Piso 1, Colonia Cuauhtémoc, C.P. 06500, Alcaldía Cuauhtémoc, Ciudad de México, Correo electrónico: une@banorte.com, o al Teléfono: 800 627 2292 así como en cualquiera de sus sucursales. En el caso de no obtener una respuesta satisfactoria o en el caso de requerir consultar y/o comparar información sobre comisiones podrá acudir a la Comisión Nacional para la Protección y Defensa de los Usuarios de Servicios Financieros www.condusef.gob.mx con número telefónico de atención en la Ciudad de México (55) 5340 0999 y desde el interior de la República el 800 999 8080.

Línea Directa para su empresa:

Ciudad de México: (55) 5140 5640 | Monterrey: (81) 8156 9640 | Guadalajara: (33) 3669 9040 | Resto del país: 800 - DIRECTA (3473282) | Visita nuestra página: www.banorte.com
Banco Mercantil del Norte S.A. Institución de Banca Múltiple Grupo Financiero Banorte, Av. Revolución No. 3000, Colonia La Primavera C.P.64630, Municipio Monterrey
Nuevo León. RFC: BMN930209927

Referencia de Abreviaturas

ABO	Abono	COM	Comisión	EDO	Estado	O/B	Otro Banco
ATM	Cajero Automático	CONS	Consulta	LS.R	Impuesto Sobre la Renta	PZO	Plazo
BTE	Banorte	CPA	Compra	LVA	Impuesto al Valor Agregado	R.F.C	Registro Federal de Causantes
CAM	Cámara de compensación	CTA	Cuenta	INT	Interés (es)	REV	Reverso
CAP	Capital	DEP	Depósito	INTBC	Interbancaria	S.B.C	Saldo salvo Buen Cobro
CHEQ/CHQ	Cheque	DEV	Devolución	INV	Inversión	VEN	Ventanilla
CLABE	Clave Bancaria Estandarizada	DISP	Disposición/Dispersión	LIQ	Liquidación (Pago)		



Los productos anteriormente descritos se encuentran protegidos por el Instituto para la Protección del Ahorro Bancario (IPAB) hasta por un monto equivalente a 400,000 UDI por cliente, por Institución. Lo anterior de conformidad con las disposiciones legales que regulan a dicho Instituto. Vista la página www.ipab.org.mx

Línea Directa para su empresa:

Ciudad de México: (55) 5140 5640 | Monterrey: (81) 8156 9640 | Guadalajara: (33) 3669 9040 | Resto del país: 800 - DIRECTA (3473282) | Visita nuestra página: www.banorte.com
 Banos Mercantil del Norte S.A. Institución de Banca Múltiple Grupo Financiero Banorte. Av. Revolución No. 3000, Colonia La Primavera C.P.54830, Municipio Monterrey
 Nuevo León. RFC BMM030299927

UNIVERSIDAD TECNOLÓGICA DEL NORTE DE COAHUILA

ORGANISMO DESCENTRALIZADO DEL GOBIERNO DEL ESTADO

CONCILIACION BANCARIA AL 23 DE AGOSTO DEL 2022

BANCO MERCANTIL DEL NORTE CTA. No.1151943859 FONCYT PROYECTO III

FECHA DE EXP. DE CH.	No. CH.	CONCEPTO	LIBROS		BANCOS	
			DEBE	HABER	DEBE	HABER
		SALDOS	\$ -			\$ -
		<u>DEPOSITOS NO REGISTRADOS</u>				
		<u>CARGOS NO REGISTRADOS</u>				
		<u>CHEQUES EN TRANSITO</u>				
		SUMAS	\$ -	\$ -	\$ -	\$ -
		SALDO CONCILIADO		\$ -	\$ -	
		SUMAS IGUALES	\$ -	\$ -	\$ -	\$ -

HECHO POR



L.A.E. ADRIAN E. SALOMON HERNANDEZ
CONTABILIDAD

REVISADO POR



L.C. EBERARDO VAZQUEZ ORTIZ
DIR. DE ADMINISTRACION Y FINANZAS

AUTORIZADO POR



MTRD. OSCAR FERNANDO LOPEZ ELIZONDO
RECTOR

UNIVERSIDAD TECNOLÓGICA DEL NORTE DE COAHUILA
CALLE CR 57 KM 18 PISO 2 DEPTO. 1

RIO ESCONDIDO
PIEDRAS NEGRAS COAH. C.P. 26093
SUCURSAL: 0088 PIEDRAS NEGRAS
TIPO DE ENVÍO: RETENIDO



NO. DE CUENTE: 09800297
RFC: UTN980430815

DATOS DE SUCURSAL:
PLAZA: 9866 PLAZA PIEDRAS NEGRAS
DIRECCIÓN: JIMÉNEZ 514 RESIDENCIAL LAS FUENTES
TELÉFONO: 7825349

INFORMACIÓN DEL PERIODO

Periodo Del 01/Agosto/2022 al 23/Agosto/2022
Fecha de corte 23/Agosto/2022
Moneda PESOS

RESUMEN INTEGRAL

Producto	No. de Cuenta	CLABE	Saldo anterior	Saldo al corte
ENLACE GLOBAL PM S/INTERESES	1151943859	072 075 01151943859 7	\$0.00	\$0.00
TOTAL			\$0.00	\$0.00

DETALLE ENLACE GLOBAL PM S/INT. ▼

Resumen del periodo	
Saldo inicial del periodo	\$ 0.00
+ Total de depósitos	\$ 0.00
- Total de retiros	\$ 0.00
+ Intereses Netos Ganados	\$ 0.00
- Total de comisiones Cobradas / Pagadas	\$ 0.00
- IVA sobre comisiones (16%)	\$ 0.00
- Intereses Cobrados / Pagados	\$ 0.00
Saldo actual	\$ 0.00
Saldo disponible al día*	\$ 0.00

Saldo Promedio	
Saldo promedio mínimo	\$ 10,000.00
En el Periodo 01 Ago al 23 Ago:	\$ 0.00
Días que comprende el periodo	31

Intereses devengados	
Tasa Bruta Anual	0.00%
Interés Tasa Bruta Anual	\$ 0.00
Retención de ISR	\$ 0.00
INTERESES NETOS GANADOS	\$ 0.00

Saldo no disponible al día	
Depósitos de Cheques S.B.C.	\$ 0.00
Ret. Garantía Líquida	\$ 0.00
Comisiones pendientes de aplicar	\$ 0.00
Compras no aplicadas	\$ 0.00
TOTAL	\$ 0.00

Resumen de comisiones	
Cheques girados	0
Cheques girados sin comisión	0
Cheques girados con comisión	0
Importe de la comisión	\$ 0.00
Por cheques devueltos	\$ 0.00
Otras comisiones	\$ 0.00

ENLACE GLOBAL PM S/INTERESES
(Saldo inicial de \$0.00)

DEPÓSITOS	\$ 0.00
RETIROS	\$ 0.00
COMISIONES	\$ 0.00
OTROS CARGOS	\$ 0.00
SALDO FINAL	\$ 0.00

Línea Directa para su empresa:

Ciudad de México: (55) 5140 5640 | Monterrey: (81) 8156 9640 | Guadalajara: (33) 3669 9040 | Resto del país: 800 - DIRECTA (3473282) | Visita nuestra página: www.banorte.com
Banco Mercantil del Norte S.A. Institución de Banca Múltiple Grupo Financiero Banorte, Av. Revolución No. 3000, Colonia La Primavera C.P. 64830, Municipio Monterrey
Nuevo León, RFC: BMMV30109927

DETALLE DE MOVIMIENTOS (PESOS) ▼

Enlace Global Pm S/Intereses

FECHA	DESCRIPCIÓN / ESTABLECIMIENTO	MONTO DEL DEPOSITO	MONTO DEL RETIRO	SALDO
31-JUL-22	SALDO ANTERIOR			0.00
	SIN MOVIMIENTOS			

OTROS ▼

Informe de Depósitos en efectivo (IDE) mayores a \$15,000 pesos

Mes:	JULIO de 2022
Excedentes de depósitos	\$ 355,476.13
Tipo de Cambio	\$ 20.5120
Resumen por cliente del ejercicio 2022	
Monto de excedente de depósitos	\$ 5,336,593.73

*Los depósitos en efectivo presentados en el presente informe son aquellos que exceden la cantidad de \$15,000 (Quince mil pesos 00/100) de forma acumulada en todas las cuentas bajo titularidad del cliente dentro de un mes calendario.

MENSAJES IMPORTANTES

ESTIMADO CLIENTE, LE INFORMAMOS QUE LAS CONSTANCIAS FISCALES DEL EJERCICIO 2021 CORRESPONDIENTES A SUS CUENTAS INVERSIONES A PLAZO, FONDOS DE INVERSION, INVERSIONES DE MESA DE DINERO Y CREDITOS HIPOTECARIOS, SE ENCUENTRAN A SU DISPOSICION PARA SU CONSULTA. PUEDE DESCARGARLOS DESDE BANCO EN LINEA, DANDO CLIC EN LA IMGEN DE SU USUARIO DEBAJO DEL BOTON "SALIR", ELIGE LA OPCION "CONSTANCIAS DE INTERES REAL" PARA SELECCIONAR EL PERIODO, O SI LO PREFERE, SOLICITELA(S) EN CUALQUIERA DE NUESTRAS SUCURSALES. EN CASO DE DUDAS O PARA MAYOR INFORMACION, ESTAMOS A SUS ORDENES EN BANORTE DONDE UNO DE NUESTROS EJECUTIVOS CON GUSTO LO PODRA ATENDER.

Advertencia: Incumplir sus obligaciones le puede generar comisiones.
El presente estado de cuenta no es un comprobante fiscal.

La fecha de corte coincide con la fecha de terminación del periodo que se señala en el presente estado de cuenta. Las operaciones efectuadas durante los días no laborales o después de la hora de corte de fin de día serán consideradas en nuestra contabilidad como realizadas en el siguiente día hábil bancario. Usted dispone de 90 días después de la fecha de corte para objetar la información contenida en su estado de cuenta, de no hacerlo se asumirá su conformidad al respecto.

Cuando no reciba su estado de cuenta durante los 20 días siguientes de la fecha de corte, y no haya dado instrucciones para que no se le envíe, favor de solicitarlo en su sucursal.

En el caso de avisos de modificaciones al contrato de adhesión, recuerde que, si así lo decide, tiene derecho a solicitar la cancelación de su cuenta dentro de los 30 días naturales posteriores a la notificación recibida, sin responsabilidad alguna a su cargo cubriendo, en su caso, los adeudos que se hayan generado a la fecha.

Aviso de privacidad

Ponemos a su disposición el Aviso de Privacidad en www.banorte.com en el entendido de que su información será tratada con sujeción a los fines establecidos en el referido Aviso de Privacidad.

Consultas, Reclamaciones, y Aclaraciones

Banco Mercantil del Norte S.A. Institución de Banca Múltiple, Grupo Financiero Banorte recibe las consultas, reclamaciones o aclaraciones, a través de su Unidad Especializada de Atención a Usuarios (UNE), ubicada en Av. Paseo de la Reforma 195 Piso 1, Colonia Cuauhtémoc, C.P. 06500, Alcaldía Cuauhtémoc, Ciudad de México, Correo electrónico: une@banorte.com, o al Teléfono: 800 627 2292 así como en cualquiera de sus sucursales. En el caso de no obtener una respuesta satisfactoria o en el caso de requerir consultar y/o comparar información sobre comisiones podrá acudir a la Comisión Nacional para la Protección y Defensa de los Usuarios de Servicios Financieros www.condusef.gob.mx con número telefónico de atención en la Ciudad de México (55) 5340 0999 y desde el interior de la República el 800 999 8080.

Línea Directa para su empresa:

Ciudad de México: (55) 5140 5640 | Monterrey: (81) 8156 9640 | Guadalajara: (33) 3669 9040 | Resto del país: 800 - DIRECTA (3473282) | Visita nuestra página: www.banorte.com
Banco Mercantil del Norte S.A. Institución de Banca Múltiple Grupo Financiero Banorte, Av. Revolución No. 3000, Colonia La Primavera C. P. 4830, Municipio Monterrey
Nuevo León. RFC: BMMN930209127

Referencia de Abreviaturas

ABO	Abono	COM	Comisión	EDO	Estado	O/B	Otro Banco
ATM	Cajero Automático	CONS	Consulta	I.S.R	Impuesto Sobre la Renta	PZO	Plazo
BTE	Banorte	CPA	Compra	LVA	Impuesto al Valor Agregado	R.F.C	Registro Federal de Causantes
CAM	Cámara de compensación	CTA	Cuenta	INT	Interés (es)	REV	Reverso
CAP	Capital	DEP	Depósito	INTBC	Interbancaria	S.B.C	Saldo salvo Buen Cobro
CHEQ/CHQ	Cheque	DEV	Devolución	INV	Inversión	VEN	Ventanilla
CLABE	Clave Bancaria Estandarizada	DISP	Disposición/Dispersión	LIQ	Liquidación (Pago)		



Los productos anteriormente descritos se encuentran protegidos por el Instituto para la Protección del Ahorro Bancario (IPAB) hasta por un monto equivalente a 400,000 UDI por cliente, por Institución. Lo anterior de conformidad con las disposiciones legales que regulan a dicho Instituto. Vista la página www.ipab.org.mx

Línea Directa para su empresa:

Ciudad de México: (55) 5140 5640 | Monterrey: (81) 8156 9640 | Guadalajara: (33) 3669 9040 | Resto del país: 800 - DIRECTA (3473282) | Visita nuestra página: www.banorte.com
Banco Mercantil del Norte S.A. Institución de Banca Múltiple Grupo Financiero Banorte, A.C. Revolución No. 3080, Colonia La Primavera C.P.64830, Municipio Monterrey, Nuevo León. RFC: BANI930209927

UNIVERSIDAD TECNOLÓGICA DEL NORTE DE COAHUILA

ORGANISMO DESCENTRALIZADO DEL GOBIERNO DEL ESTADO

CONCILIACION BANCARIA AL 30 DE SEPTIEMBRE DEL 2022

BANCO MERCANTIL DEL NORTE CTA. No. 1164868439 FEDERAL 2022

FECHA DE EXP. DE CH.	No. CH.	CONCEPTO	LIBROS		BANCOS	
			DEBE	HABER	DEBE	HABER
		SALDOS	\$ 4,981,993.75			\$ 4,981,993.75
		<u>DEPOSITOS NO REGISTRADOS</u>				
		<u>CARGOS NO REGISTRADOS</u>				
		<u>CHEQUES EN TRANSITO</u>				
		SUMAS	\$ 4,981,993.75	\$ -	\$ -	\$ 4,981,993.75
		SALDO CONCILIADO		\$ 4,981,993.75	\$ 4,981,993.75	
		SUMAS IGUALES	\$ 4,981,993.75	\$ 4,981,993.75	\$ 4,981,993.75	\$ 4,981,993.75

HECHO POR



L.A.E. ADRIAN E. SALOMON HERNANDEZ
CONTABILIDAD

REVISADO POR



L.C. EBERARDO VAZQUEZ ORTIZ
DIR. DE ADMINISTRACION Y FINANZAS

AUTORIZADO POR



MTRQ. OSCAR FERNANDO LOPEZ ELIZONDO
RECTOR

UNIVERSIDAD TECNOLÓGICA DEL NORTE DE COAHUILA
 CARRETERA CARRETERA 57 KM 18 SN PISO 0 DEPTO. 0

 PIEDRAS NEGRAS CENTRO
 PIEDRAS NEGRAS COAH. C.P. 26000
 SUCURSAL: 0088 PIEDRAS NEGRAS
 TIPO DE ENVÍO: CORREO

 NO. DE CLIENTE: 09800297
 RFC: UTN980430815

 DATOS DE SUCURSAL:
 PLAZA: 9866 PLAZA PIEDRAS NEGRAS
 DIRECCIÓN: JIMENEZ 514 RESIDENCIAL LAS FUENTES
 TELÉFONO: 7825349

INFORMACIÓN DEL PERIODO

Periodo	Del 01/Septiembre/2022 al 30/Septiembre/2022
Fecha de corte	30/Septiembre/2022
Moneda	PESOS

RESUMEN INTEGRAL

Producto	No. de Cuenta	CLABE	Saldo anterior	Saldo al corte
ENLACE GLOBAL PM S/INTERESES	1164868439	072 075 01164868439 3	\$5,781,900.72	\$4,981,993.75
TOTAL			\$5,781,900.72	\$4,981,993.75

DETALLE ENLACE GLOBAL PM S/INT. ▼
Resumen del periodo

Saldo inicial del periodo	\$ 5,781,900.72
+ Total de depósitos	\$ 2,978,947.82
- Total de retiros	\$ 3,778,779.39
+ Intereses Netos Ganados	\$ 0.00
- Total de comisiones Cobradas / Pagadas	\$ 65.00
- IVA sobre comisiones (16%)	\$ 10.40
- Intereses Cobrados / Pagados	\$ 0.00
Saldo actual	\$ 4,981,993.75
Saldo disponible al día*	\$ 4,981,993.75

Saldo Promedio

Saldo promedio mínimo	\$ 0.00
En el Periodo 01 Sep al 30 Sep:	\$ 4,811,960.29
Días que comprende el periodo	30

Intereses devengados

Tasa Bruta Anual	0.00%
Interés Tasa Bruta Anual	\$ 0.00
Retención de ISR	\$ 0.00

INTERESES NETOS GANADOS \$ 0.00

Saldo no disponible al día

Depósitos de Cheques S.B.C.	\$ 0.00
Ret. Garantía Líquida	\$ 0.00
Comisiones pendientes de aplicar	\$ 0.00
Compras no aplicadas	\$ 0.00
TOTAL	\$ 0.00

Resumen de comisiones

Cheques girados	0
Cheques girados sin comisión	0
Cheques girados con comisión	0
Importe de la comisión	\$ 0.00
Por cheques devueltos	\$ 0.00
Otras comisiones	\$ 65.00

ENLACE GLOBAL PM S/INTERESES

(Saldo inicial de \$5,781,900.72)



DEPÓSITOS	\$2,978,947.82
RETIROS	\$3,778,779.39
COMISIONES	\$65.00
OTROS CARGOS	\$10.40
SALDO FINAL	\$4,981,993.75

Línea Directa para su empresa:

 Ciudad de México: (55) 5140 5640 | Monterrey: (81) 8156 9640 | Guadalajara: (33) 3669 9040 | Resto del país: 800 - DIRECTA (3473282) | Visita nuestra página: www.banorte.com
 Banco Mercantil del Norte S.A. Institución de Banca Múltiple Grupo Financiero Banorte, Av. Revolución No. 3000, Colonia La Primavera C.P. 64830, Municipio Monterrey
 Nuevo León. RFC: BMMN930209927

DETALLE DE MOVIMIENTOS (PESOS) ▼				
Enlace Global Pm S/Intereses				
FECHA	DESCRIPCIÓN / ESTABLECIMIENTO	MONTO DEL DEPOSITO	MONTO DEL RETIRO	SALDO
31-AGO-22	SALDO ANTERIOR			5,781,900.72
08-SEP-22	CARGO POR PAGO CONCENTRACION BEM COMISION FEDERA 000000000013559908065712209130003683537 AL RFC CSS160330CP7 RAS 88462251012255088924 FAC 088924		368,353.00	5,413,547.72
08-SEP-22	TRASPASO A CUENTA DE TERCEROS 0000080922 IVA:00000000.00 , A LA CUENTA: 1053150649 PAGO DE LA FACTURA 275 AL R.F.C. SMC190328DUB		27,840.00	5,385,707.72
08-SEP-22	COMPRA ORDEN DE PAGO SPEI 0080922 =REFERENCIA CTA/CLABE: 012063015273381916, BEM SPEI BCO:012 BENEF:EDGAR ALAN DE HOYOS FLORE (DATO NO VERIF POR ESTA INST), PAGO DE LA FACTURA BESA CVE RASTREO: 8846APR2202209081886028101 RFC: HOF950823V92 IVA: 000000000000.00 BBVA BANCOMER HORA LIQ: 15:36:35		37,218.60	5,348,489.12
08-SEP-22	COMISION ORDEN DE PAGO SPEI REFERENCIA: 0080922		5.00	5,348,484.12
08-SEP-22	I.V.A. ORDEN DE PAGO SPEI REFERENCIA: 0080922		0.80	5,348,483.32
08-SEP-22	COMPRA ORDEN DE PAGO SPEI 0080922 =REFERENCIA CTA/CLABE: 044075193048164987, BEM SPEI BCO:044 BENEF:CLAUDIA GARCIA HERNANDE (DATO NO VERIF POR ESTA INST), PAGO DE LA FACTURA 87286 CVE RASTREO: 8846APR1202209081886036645 RFC: GANCB40707JVS IVA: 000000000000.00 SCOTIABANK HORA LIQ: 15:41:07		30,972.00	5,317,511.32
08-SEP-22	COMISION ORDEN DE PAGO SPEI REFERENCIA: 0080922		5.00	5,317,506.32
08-SEP-22	I.V.A. ORDEN DE PAGO SPEI REFERENCIA: 0080922		0.80	5,317,505.52
13-SEP-22	TRASPASO A CUENTA PROPIA 0000130922 IVA:00000000.00 , A LA CUENTA 0326637409 TRASPASO ISR POR SAL Y SERV. AL R.F.C. UTN980430815		319,670.42	4,997,835.10
14-SEP-22	TRASPASO A CUENTA PROPIA 0000140922 IVA:00000000.00 , A LA CUENTA 0326637409 TRASPASO IMSS AGO 22 FEDERAL AL R.F.C. UTN980430815		501,639.90	4,496,195.20
14-SEP-22	CARGO POR PAGO CONCENTRACION BEM DEPOREF INFONAV 000000000000052313328871798470136313228 AL RFC INF7205011ZA RAS 88462257408746149526 FAC 149526		5,075.02	4,491,120.18
14-SEP-22	CARGO POR PAGO CONCENTRACION BEM DEPOREF INFONAV 000000000000052313328865407670136313245 AL RFC INF7205011ZA RAS 88462257410876149526 FAC 149526		5,075.02	4,486,045.16
14-SEP-22	CARGO POR PAGO CONCENTRACION BEM DEPOREF INFONAV 000000000000052313328158091500136318288 AL RFC INF7205011ZA RAS 88462257412579149526 FAC 149526		4,978.44	4,481,066.72
14-SEP-22	CARGO POR PAGO CONCENTRACION BEM DEPOREF INFONAV 000000000000052313327856073780136313249 AL RFC INF7205011ZA RAS 88462257414105149526 FAC 149526		5,075.02	4,475,991.70
14-SEP-22	CARGO POR PAGO CONCENTRACION BEM DEPOREF INFONAV 000000000000052313148868085010136313254 AL RFC INF7205011ZA RAS 88462257416134149526 FAC 149526		5,075.02	4,470,916.68
14-SEP-22	CARGO POR PAGO CONCENTRACION BEM DEPOREF INFONAV 000000000000052313329270568490136311289 AL RFC INF7205011ZA RAS 88462257420352149526 FAC 149526		5,010.29	4,465,906.39
14-SEP-22	CARGO POR PAGO CONCENTRACION BEM DEPOREF INFONAV 000000000000052313320178009730136312226 AL RFC INF7205011ZA RAS 88462257422822149526 FAC 149526		5,068.34	4,460,838.05
14-SEP-22	CARGO POR PAGO CONCENTRACION BEM DEPOREF INFONAV 000000000000052313320379088300136313224 AL RFC INF7205011ZA RAS 88462257423859149526 FAC 149526		5,075.02	4,455,763.03
14-SEP-22	CARGO POR PAGO CONCENTRACION BEM DEPOREF INFONAV 000000000000052313329579427930136313246 AL RFC INF7205011ZA RAS 88462257425020149526 FAC 149526		5,075.02	4,450,688.01
14-SEP-22	CARGO POR PAGO CONCENTRACION BEM DEPOREF INFONAV 000000000000052313329681703270136313218 AL RFC INF7205011ZA RAS 88462257438914149526 FAC 149526		5,075.02	4,445,612.99
14-SEP-22	CARGO POR PAGO CONCENTRACION BEM DEPOREF INFONAV 000000000000052313320888326080136313220 AL RFC INF7205011ZA RAS 88462257439939149526 FAC 149526		5,075.02	4,440,537.97
14-SEP-22	CARGO POR PAGO CONCENTRACION BEM DEPOREF INFONAV 000000000000052313189775036570136313271 AL RFC INF7205011ZA RAS 88462257441019149526 FAC 149526		5,075.02	4,435,462.95

Línea Directa para su empresa:

 Ciudad de México: (55) 5140 5640 | Monterrey: (81) 8156 9640 | Guadalajara: (33) 3669 9040 | Resto del país: 800 - DIRECTA (3473282) | Visita nuestra página: www.banorte.com
 Banco Mercantil del Norte S.A. Institución de Banca Múltiple Grupo Financiero Banorte, Av. Revolución No. 3000, Colonia La Primavera C.P.64830, Municipio Monterrey
 Nuevo León. RFC BANORTE/0209927

DETALLE DE MOVIMIENTOS (PESOS) (CONTINUACIÓN) ▼				
Enlace Global Pm S/Intereses				
FECHA	DESCRIPCIÓN / ESTABLECIMIENTO	MONTO DEL DEPOSITO	MONTO DEL RETIRO	SALDO
14-SEP-22	CARGO POR PAGO CONCENTRACION BEM DEPOREF INFONAV 000000000000052313321054004050136313232 AL RFC INF7205011ZA RAS 88462257443068149526 FAC 149526		5,075.02	4,430,387.93
14-SEP-22	CARGO POR PAGO CONCENTRACION BEM DEPOREF INFONAV 000000000000052313320785191320136313206 AL RFC INF7205011ZA RAS 88462257446774149526 FAC 149526		5,075.02	4,425,312.91
14-SEP-22	CARGO POR PAGO CONCENTRACION BEM DEPOREF INFONAV 000000000000052313321280022200136313202 AL RFC INF7205011ZA RAS 88462257447868149526 FAC 149526		1,924.78	4,423,388.13
14-SEP-22	CARGO POR PAGO CONCENTRACION BEM DEPOREF INFONAV 000000000000052313320786167970136311265 AL RFC INF7205011ZA RAS 88462257449549149526 FAC 149526		5,067.89	4,418,320.24
14-SEP-22	CARGO POR PAGO CONCENTRACION BEM DEPOREF INFONAV 000000000000052313329372955770136295269 AL RFC INF7205011ZA RAS 88462257450559149526 FAC 149526		6,482.63	4,411,837.61
14-SEP-22	CARGO POR PAGO CONCENTRACION BEM DEPOREF INFONAV 000000000000052313329472410090136315236 AL RFC INF7205011ZA RAS 88462257451508149526 FAC 149526		6,482.63	4,405,354.98
14-SEP-22	TRASPASO A CUENTA DE TERCEROS 0000140922 IVA:00000000.00 , A LA CUENTA: 0825328424 PAGO DE LA FACTURA F145033 AL R.F.C. JFE100924E60		16,803.76	4,388,551.22
14-SEP-22	TRASPASO A CUENTA PROPIA 0000140922 IVA:00000000.00 , A LA CUENTA 0326637409 TRASPASO NOMINA 1ER Q SEPT 22 AL R.F.C. UTN980430815		924,009.25	3,464,541.97
14-SEP-22	TRASPASO A CUENTA DE TERCEROS 0000140922 IVA:00000000.00 , A LA CUENTA: 0288246963 PAGO PENSION 1ER QNA SEPTIEMBRE 2022 AL R.F.C. COAV791216UY0		1,678.49	3,462,863.48
14-SEP-22	COMPRA ORDEN DE PAGO SPEI 0140922 —REFERENCIA CTA/CLABE: 012075027933017962, BEM SPEI BCO:012 BENEF:MAGDALENA GONZALEZ DE LA CRU (DATO NO VERIF POR ESTA INST), PAGO PENSION 1ER QNA SEPTIEMBRE 2022 CVE RASTREO: 8846APR2202209141894579813 RFC: GOCM710802 IVA: 000000000000.00 BBVA BANCOMER HORA LIQ: 16:09:32		2,892.45	3,459,971.03
14-SEP-22	COMISION ORDEN DE PAGO SPEI REFERENCIA: 0140922		5.00	3,459,966.03
14-SEP-22	I.V.A. ORDEN DE PAGO SPEI REFERENCIA: 0140922		0.80	3,459,965.23
14-SEP-22	COMPRA ORDEN DE PAGO SPEI 0140922 —REFERENCIA CTA/CLABE: 012060014443702442, BEM SPEI BCO:012 BENEF:MYRIAM YUDYTT MONTELONGO LOPE (DATO NO VERIF POR ESTA INST), PAGO PENSION 1ER QNA SEPTIEMBRE 2022 CVE RASTREO: 8846APR1202209141894590501 RFC: MOLM820209G25 IVA: 000000000000.00 BBVA BANCOMER HORA LIQ: 16:12:57		5,684.67	3,454,280.56
14-SEP-22	COMISION ORDEN DE PAGO SPEI REFERENCIA: 0140922		5.00	3,454,275.56
14-SEP-22	I.V.A. ORDEN DE PAGO SPEI REFERENCIA: 0140922		0.80	3,454,274.76
14-SEP-22	COMPRA ORDEN DE PAGO SPEI 0140922 —REFERENCIA CTA/CLABE: 012068004762370020, BEM SPEI BCO:012 BENEF:GERARDO CARLOS CAMPOS PERE (DATO NO VERIF POR ESTA INST), PAGO DE LA FACTURA GCCP27 CVE RASTREO: 8846APR1202209141894608292 RFC: CAPG7411125N3 IVA: 000000000000.00 BBVA BANCOMER HORA LIQ: 16:20:34		238,881.84	3,215,392.92
14-SEP-22	COMISION ORDEN DE PAGO SPEI REFERENCIA: 0140922		5.00	3,215,387.92
14-SEP-22	I.V.A. ORDEN DE PAGO SPEI REFERENCIA: 0140922		0.80	3,215,387.12
14-SEP-22	COMPRA ORDEN DE PAGO SPEI 0140922 —REFERENCIA CTA/CLABE: 002068701332192598, BEM SPEI BCO:002 BENEF:JOSE LUIS RIOS ZAMOR (DATO NO VERIF POR ESTA INST), PAGO DE LA FACTURA 147 CVE RASTREO: 8846APR1202209141894617184 RFC: RIZL910427QW1 IVA: 000000000000.00 BANAMEX HORA LIQ: 16:23:49		170,289.79	3,045,097.33
14-SEP-22	COMISION ORDEN DE PAGO SPEI REFERENCIA: 0140922		5.00	3,045,092.33
14-SEP-22	I.V.A. ORDEN DE PAGO SPEI REFERENCIA: 0140922		0.80	3,045,091.53
14-SEP-22	TRASPASO A CUENTA DE TERCEROS 0000140922 IVA:00000000.00 , A LA CUENTA: 0580422975 PAGO 1ER QNA SEPTIEMBRE FEDERAL AL R.F.C. PGV990812DN7		1,116.00	3,043,975.53
14-SEP-22	COMPRA ORDEN DE PAGO SPEI 0140922 —REFERENCIA CTA/CLABE: 014075655008549366, BEM SPEI BCO:014 BENEF:LABORATORIO Y RAYOS S S (DATO NO VERIF POR ESTA INST), PAGO 1ER QNA FEDERAL CVE RASTREO: 8846APR1202209141894682400 RFC: LRE730101998 IVA: 000000000000.00 SANTANDER HORA LIQ: 16:50:07		717.88	3,043,257.65
14-SEP-22	COMISION ORDEN DE PAGO SPEI REFERENCIA: 0140922		5.00	3,043,252.65
14-SEP-22	I.V.A. ORDEN DE PAGO SPEI REFERENCIA: 0140922		0.80	3,043,251.85

Línea Directa para su empresa:

Ciudad de México: (55) 5140 5640 | Monterrey: (81) 8156 9640 | Guadalajara: (33) 3669 9040 | Resto del país: 800 - DIRECTA (3473282) | Visita nuestra página: www.banorte.com
 Bancos Mercantil del Norte S.A. Institución de Banca Múltiple Grupo Financiero Banorte, Av. Revolución No. 3000, Coloma La Primavera C.P.64630, Municipio Monterrey
 Nuevo León, RFC B01MY30209927

DETALLE DE MOVIMIENTOS (PESOS) (CONTINUACIÓN) ▼				
Enlace Global Pm S/Intereses				
FECHA	DESCRIPCIÓN / ESTABLECIMIENTO	MONTO DEL DEPOSITO	MONTO DEL RETIRO	SALDO
14-SEP-22	COMPRA ORDEN DE PAGO SPEI 0140922 =REFERENCIA CTA/CLABE: 021075040550730506, BEM SPEI BCO-021 BENEF:HECTOR SALAZAR MARTINE (DATO NO VERIF POR ESTA INST), PAGO 1ER QNA SEPTIEMBRE 2022 CVE RASTREO: 8846APR1202209141894717667 RFC: SAMH660320642 IVA: 00000000000.00 HSBC HORA LIQ: 17:02:56		3,440.00	3,039,811.85
14-SEP-22	COMISION ORDEN DE PAGO SPEI REFERENCIA: 0140922		5.00	3,039,806.85
14-SEP-22	I.V.A. ORDEN DE PAGO SPEI REFERENCIA: 0140922		0.80	3,039,806.05
14-SEP-22	COMPRA ORDEN DE PAGO SPEI 0140922 =REFERENCIA CTA/CLABE: 012078001757318019, BEM SPEI BCO-012 BENEF:ADMINISTRACION FISCAL GENERA (DATO NO VERIF POR ESTA INST), PAGO TENENCIAS 1ER QNA SEPTIEMBRE 2022 CVE RASTREO: 8846APR1202209141894772038 RFC: GEC890714J68 IVA: 00000000000.00 BBVA BANCOMER HORA LIQ: 17:24:16		6,225.61	3,033,580.44
14-SEP-22	COMISION ORDEN DE PAGO SPEI REFERENCIA: 0140922		5.00	3,033,575.44
14-SEP-22	I.V.A. ORDEN DE PAGO SPEI REFERENCIA: 0140922		0.80	3,033,574.64
15-SEP-22	CARGO POR PAGO CONCENTRACION BEM DEPOREF INFONAV 0000000000005230900000000000136103258 AL RFC INF7205011ZA RAS 88462258692700149526 FAC 149526		73,622.67	2,959,951.97
20-SEP-22	TRASPASO A CUENTA DE TERCEROS 0000200922 IVA:00000000.00, A LA CUENTA: 0366865477 PAGO DE LA FACTURA 60 AL R.F.C. VIGR860130FPS		1,813.00	2,958,138.97
22-SEP-22	DEPOSITO DE CUENTA PROPIA 0000220922, DE LA CUENTA 0326637409 TRASPASO POR SUB. EEMPL. AGO 22	834.32		2,958,973.29
23-SEP-22	DEPOSITO DE CUENTA DE TERCEROS 0000054167 DE LA CUENTA 1173288477 Pago de la solicitud 54167	2,976,279.00		5,935,252.29
29-SEP-22	TRASPASO A CUENTA PROPIA 0029092022 IVA:00000000.00, A LA CUENTA 0326637409 pago nomina federal 2a septiem AL R.F.C. UTV980430815		937,204.37	4,998,047.92
30-SEP-22	DEPOSITO DE CUENTA PROPIA 0000300922, DE LA CUENTA 0326637409 TRASPASO DEV. NOMINA QNA 18 22	1,834.50		4,999,882.42
30-SEP-22	TRASPASO A CUENTA DE TERCEROS 0000300922 IVA:00000000.00, A LA CUENTA: 0580422975 PAGO 2DA QNA SEPTIEMBRE PARTE FEDERAL AL R.F.C. PGV990812DN7		1,080.00	4,998,802.42
30-SEP-22	COMPRA ORDEN DE PAGO SPEI 0300922 =REFERENCIA CTA/CLABE: 021075040550730506, BEM SPEI BCO-021 BENEF:HECTOR SALAZAR MARTINE (DATO NO VERIF POR ESTA INST), PAGO 2DA QNA SEPTIEMBRE PARTE FEDERAL CVE RASTREO: 8846APR2202209301917053436 RFC: SAMH660320642 IVA: 00000000000.00 HSBC HORA LIQ: 11:32:23		5,812.00	4,992,990.42
30-SEP-22	COMISION ORDEN DE PAGO SPEI REFERENCIA: 0300922		5.00	4,992,985.42
30-SEP-22	I.V.A. ORDEN DE PAGO SPEI REFERENCIA: 0300922		0.80	4,992,984.62
30-SEP-22	COMPRA ORDEN DE PAGO SPEI 0300922 =REFERENCIA CTA/CLABE: 014075655008549366, BEM SPEI BCO-014 BENEF:LABORATORIO Y RAYOS S S (DATO NO VERIF POR ESTA INST), PAGO 2DA QNA SEPTIEMBRE 22 CVE RASTREO: 8846APR2202209301917070803 RFC: LRE730101998 IVA: 00000000000.00 SANTANDER HORA LIQ: 11:36:55		717.88	4,992,266.74
30-SEP-22	COMISION ORDEN DE PAGO SPEI REFERENCIA: 0300922		5.00	4,992,261.74
30-SEP-22	I.V.A. ORDEN DE PAGO SPEI REFERENCIA: 0300922		0.80	4,992,260.94
30-SEP-22	TRASPASO A CUENTA DE TERCEROS 0000300922 IVA:00000000.00, A LA CUENTA: 0288246963 PAGO 2DA QNA SEPTIEMBRE 2022 AL R.F.C. CDW791216UY0		1,678.48	4,990,582.46
30-SEP-22	COMPRA ORDEN DE PAGO SPEI 0300922 =REFERENCIA CTA/CLABE: 012075027933017962, BEM SPEI BCO-012 BENEF:MAGDALENA GONZALEZ DE LA CRU (DATO NO VERIF POR ESTA INST), PAGO PENSION A 2DA QNA SEPTIEMBRE 2022 CVE RASTREO: 8846APR2202209301917110593 RFC: GOCM710802 IVA: 00000000000.00 BBVA BANCOMER HORA LIQ: 11:46:51		2,892.45	4,987,690.01
30-SEP-22	COMISION ORDEN DE PAGO SPEI REFERENCIA: 0300922		5.00	4,987,685.01
30-SEP-22	I.V.A. ORDEN DE PAGO SPEI REFERENCIA: 0300922		0.80	4,987,684.21
30-SEP-22	COMPRA ORDEN DE PAGO SPEI 0300922 =REFERENCIA CTA/CLABE: 012060014443702442, BEM SPEI BCO-012 BENEF:MYRIAM YUDYTT MONTELONGO LOPE (DATO NO VERIF POR ESTA INST), PAGO PENSION A 2DA QNA SEPTIEMBRE 2022 CVE RASTREO: 8846APR2202209301917123989 RFC: MOLM820209G2S IVA: 00000000000.00 BBVA BANCOMER HORA LIQ: 11:50:24		5,684.66	4,981,999.55
30-SEP-22	COMISION ORDEN DE PAGO SPEI REFERENCIA: 0300922		5.00	4,981,994.55
30-SEP-22	I.V.A. ORDEN DE PAGO SPEI REFERENCIA: 0300922		0.80	4,981,993.75

Línea Directa para su empresa:

Ciudad de México: (55) 5140 5640 | Monterrey: (81) 8156 9640 | Guadalajara: (33) 3669 9040 | Resto del país: 800 - DIRECTA (3473282) | Visita nuestra página: www.banorte.com
 Banco Mercantil del Norte S.A. Institución de Banca Múltiple Grupo Financiero Banorte, Av. Revolución No. 3000, Colonia La Primavera C.P.64830, Municipio Monterrey
 Nuevo León. RFC 03119730209922

OTROS ▼
Informe de Depósitos en efectivo (IDE) mayores a \$15,000 pesos

Mes:	SEPTIEMBRE de 2022
Excedentes de depósitos	\$ 800,453.25
Tipo de Cambio	\$ 20.3058
Resumen por cliente del ejercicio 2022	
Monto de excedente de depósitos	\$ 6,857,737.98

*Los depósitos en efectivo presentados en el presente informe son aquellos que exceden la cantidad de \$15,000 (Quince mil pesos 00/100) de forma acumulada en todas las cuentas bajo titularidad del cliente dentro de un mes calendario.

MENSAJES IMPORTANTES

ESTIMADO CLIENTE, LE INFORMAMOS QUE LAS CONSTANCIAS FISCALES DEL EJERCICIO 2021 CORRESPONDIENTES A SUS CUENTAS INVERSIONES A PLAZO, FONDOS DE INVERSION, INVERSIONES DE MESA DE DINERO Y CREDITOS HIPOTECARIOS, SE ENCUENTRAN A SU DISPOSICION PARA SU CONSULTA. PUEDE DESCARGARLOS DESDE BANCO EN LINEA, DANDO CLIC EN LA IMAGEN DE SU USUARIO DEBAJO DEL BOTON "SALIR", ELIGE LA OPCION "CONSTANCIAS DE INTERES REAL" PARA SELECCIONAR EL PERIODO, O SI LO PREFIERE, SOLICITELA(S) EN CUALQUIERA DE NUESTRAS SUCURSALES. EN CASO DE DUDAS O PARA MAYOR INFORMACION, ESTAMOS A SUS ORDENES EN BANORTE DONDE UNO DE NUESTROS EJECUTIVOS CON GUSTO LO PODRA ATENDER.

Advertencia: Incumplir sus obligaciones le puede generar comisiones.

El presente estado de cuenta no es un comprobante fiscal.

La fecha de corte coincide con la fecha de terminación del periodo que se señala en el presente estado de cuenta. Las operaciones efectuadas durante los días no laborales o después de la hora de corte de fin de día serán consideradas en nuestra contabilidad como realizadas en el siguiente día hábil bancario. Usted dispone de 90 días después de la fecha de corte para objetar la información contenida en su estado de cuenta, de no hacerlo se asumirá su conformidad al respecto.

Cuando no reciba su estado de cuenta durante los 20 días siguientes de la fecha de corte, y no haya dado instrucciones para que no se le envíe, favor de solicitarlo en su sucursal.

En el caso de avisos de modificaciones al contrato de adhesión, recuerde que, si así lo decide, tiene derecho a solicitar la cancelación de su cuenta dentro de los 30 días naturales posteriores a la notificación recibida, sin responsabilidad alguna a su cargo cubriendo, en su caso, los adeudos que se hayan generado a la fecha.

Aviso de privacidad

Ponemos a su disposición el Aviso de Privacidad en www.banorte.com en el entendido de que su información será tratada con sujeción a los fines establecidos en el referido Aviso de Privacidad.

Consultas, Reclamaciones, y Aclaraciones

Banco Mercantil del Norte S.A. Institución de Banca Múltiple, Grupo Financiero Banorte recibe las consultas, reclamaciones o aclaraciones, a través de su **Unidad Especializada de Atención a Usuarios (UNE)**, ubicada en Av. Paseo de la Reforma 195 Piso 1, Colonia Cuauhtémoc, C.P. 06500, Alcaldía Cuauhtémoc, Ciudad de México, Correo electrónico: une@banorte.com, o al Teléfono: **800 627 2292** así como en cualquiera de sus sucursales. En el caso de no obtener una respuesta satisfactoria o en el caso de requerir consultar y/o comparar información sobre comisiones podrá acudir a la Comisión Nacional para la Protección y Defensa de los Usuarios de Servicios Financieros www.condusef.gob.mx con número telefónico de atención en la Ciudad de México (55) **5340 0999** y desde el interior de la República el **800 999 8080**.

Referencia de Abreviaturas

ABO	Abono	COM	Comisión	EDO	Estado	O/B	Otro Banco
ATM	Cajero Automático	CONS	Consulta	I.S.R	Impuesto Sobre la Renta	PZO	Plazo
BTE	Banorte	CPA	Compra	I.V.A	Impuesto al Valor Agregado	R.F.C	Registro Federal de Causantes
CAM	Cámara de compensación	CTA	Cuenta	INT	Interés (es)	REV	Reverso
CAP	Capital	DEP	Depósito	INTBC	Interbancaria	S.B.C	Saldo salvo Buen Cobro
CHEQ/CHQ	Cheque	DEV	Devolución	INV	Inversión	VEN	Ventanilla
CLABE	Clave Bancaria Estandarizada	DISP	Disposición/Dispersión	LIQ	Liquidación (Pago)		



Los productos anteriormente descritos se encuentran protegidos por el Instituto para la Protección del Ahorro Bancario (IPAB) hasta por un monto equivalente a 400,000 UDI por cliente, por Institución. Lo anterior de conformidad con las disposiciones legales que regulan a dicho Instituto. Vista la página www.ipab.org.mx

Línea Directa para su empresa:

Ciudad de México: (55) 5140 5640 | Monterrey: (81) 8156 9640 | Guadalajara: (33) 3669 9040 | Resto del país: 800 - DIRECTA (3473282) | Visita nuestra página: www.banorte.com
 Banco Mercantil del Norte S.A. Institución de Banca Múltiple Grupo Financiero Banorte, Av. Revolución No. 3050, Colonia La Primavera C.P. 64830, Municipio Monterrey
 Nuevo León, RFC: BMMN930209927

COMPROBANTE FISCAL DIGITAL ▼

1164868439 - ENLACE GLOBAL PM S/INTERESES

Folio Fiscal: E1AB7326-E709-4256-9D51-A6B6217ECFES**No de Serie del Certificado del SAT:** 00001000000507237013**No de Serie del Certificado del Emisor:** 00001000000504876057**Fecha y hora de certificación:** 2022-10-01T19:08:44**Lugar y fecha de elaboración:** 64830 2022-09-30**Forma de pago:** 03-Transferencia electrónica de fondos**Sello Digital del CFDI:**UzoINKMlgapoKnL+WpBICShWjHVSETwkpRWVfqSQwdTNdz80qhal3Dwf9c6nxKzGVkGagJwrHhbz6C7eDSYLnSimCp7VbZ+rOrbCPDuQPIm
s9TE8snObYBjLiQSaJ5wrGXASbw0/e9Z6R9w9L1anelzDZQxd8sZMc2w3/1zN8WcrTmcA79lv/sB0QayNeJEVLz89rsqSc7/0eEBqEdsuVq7oMlyg
/X9qPaUYuSexDiOGQgziz2nzC5v/s2r5nOCfw3PVgB1MTkZokJoNKduek/2bFmxTT13fvBrITYHx6uPsnLZeT9Hq3FGmfrUXYwYAYxU++rpHvZ
+RB+ODPQlrPw==**Sello del SAT:**ALcuGirSPSKsxcFFVvP1xdMCMac01Mbg9iEgy1xCcH3KvMA34zwHunMklyAX5xYu8+8fpmC9oT4/+vGvJOn4DJEQTEIOzJaEYLOj1bu51vzjq
RkcthQF3uffcdY9duGGH7+nryL115gWuflpLit81H8zFVrwFS/BbT+Ay+ORX6B0bEt/JeDvcr/HRgrRQNm1gQPXDWgiml5jkeKXDA/M2QtgSL
ucs8Ppcayf7ZJLj51wx2AIG93CoMiFg+V+cuwm1bX+Lfk0gH2G3CCqzWJiaNaKw++cOscZBDpPhQDhraCTuJOFzvvAOpCNaEDAeqMA7vIQBI
6hH893taDj7Og==**Cadena original del complemento de certificación:**||1.1|E1AB7326-E709-4256-9D51-A6B6217ECFES|2022-10-
01T19:08:44|DCD090706E42||UzoINKMlgapoKnL+WpBICShWjHVSETwkpRWVfqSQwdTNdz80qhal3Dwf9c6nxKzG
VkGagJwrHhbz6C7eDSYLnSimCp7VbZ+rOrbCPDuQPImS9TE8snObYBjLiQSaJ5wrGXASbw0/e9Z6R9w9L1anelzDZ
Qxd8sZMc2w3/1zN8WcrTmcA79lv/sB0QayNeJEVLz89rsqSc7/0eEBqEdsuVq7oMlyg/X9qPaUYuSexDiOGQgziz2nzC
5v/s2r5nOCfw3PVgB1MTkZokJoNKduek/2bFmxTT13fvBrITYHx6uPsnLZeT9Hq3FGmfrUXYwYAYxU++rpHvZ+RB
+ODPQlrPw==|00001000000507237013||**Versión CFDI:** 4.0**Importe Total:** SETENTA Y CINCO PESOS 40/100 M.N.**Unidad de Medida:** E48-Unidad de servicio**Método de Pago:** PUE-Pago en una sola exhibición**Lugar de Expedición:** 64830**Régimen Fiscal:** 601-General de Ley Personas Morales**Código Postal del Receptor:** 26170**Régimen Fiscal del Receptor:** 601-General de Ley Personas Morales**Uso del CFDI:** G03-Gastos en general

Este documento es una representación impresa de un CFDI

Línea Directa para su empresa:Ciudad de México: (55) 5140 5640 | Monterrey: (81) 8156 9640 | Guadalajara: (33) 3669 9040 | Resto del país: 800 - DIRECTA (3473282) | Visita nuestra página: www.banorte.com
Banco Mercantil del Norte S.A. Institución de Banca Múltiple Grupo Financiero Banorte, Av. Revolución No. 3000, Colonia La Primavera C.P.64530, Municipio Monterrey
Nuevo León, RFC: BNM930209927

UNIVERSIDAD TECNOLÓGICA DEL NORTE DE COAHUILA

ORGANISMO DESCENTRALIZADO DEL GOBIERNO DEL ESTADO

CONCILIACIÓN BANCARIA AL 30 DE SEPTIEMBRE DEL 2022

BANCO MERCANTIL DEL NORTE CTA. No. 1164868420 ESTATAL 2022

FECHA DE EXP. DE CH.	No. CH.	CONCEPTO	LIBROS		BANCOS	
			DEBE	HABER	DEBE	HABER
		SALDOS	\$ 10,365,417.92			\$ 10,365,417.92
		<u>DEPOSITOS NO REGISTRADOS</u>				
		<u>CARGOS NO REGISTRADOS</u>				
		<u>CHEQUES EN TRANSITO</u>				
SUMAS			\$ 10,365,417.92	\$ -	\$ -	\$ 10,365,417.92
SALDO CONCILIADO				\$ 10,365,417.92	\$ 10,365,417.92	
SUMAS IGUALES			\$ 10,365,417.92	\$ 10,365,417.92	\$ 10,365,417.92	\$ 10,365,417.92

HECHO POR



L.A.E. ADRIAN E. SALOMON HERNANDEZ
CONTABILIDAD

REVISADO POR



L.C. EBERARDO VAZQUEZ ORTIZ
DIR. DE ADMINISTRACION Y FINANZAS

AUTORIZADO POR



MTRD. OSCAR FERNANDO LOPEZ ELIZONDO
RECTOR

UNIVERSIDAD TECNOLÓGICA DEL NORTE DE COAHUILA
 CARRETERA CARRETERA 57 KM 18 SN PISO 0 DEPTO. 0

 PIEDRAS NEGRAS CENTRO
 PIEDRAS NEGRAS COAH. C.P. 26000
 SUCURSAL: 0088 PIEDRAS NEGRAS
 TIPO DE ENVÍO: CORREO

 NO. DE CLIENTE: 09800297
 RFC: UTN980430815

 DATOS DE SUCURSAL:
 PLAZA: 9866 PLAZA PIEDRAS NEGRAS
 DIRECCIÓN: JIMENEZ 514 RESIDENCIAL LAS FUENTES
 TELÉFONO: 7825349

INFORMACIÓN DEL PERIODO

Periodo	Del 01/Septiembre/2022 al 30/Septiembre/2022
Fecha de corte	30/Septiembre/2022
Moneda	PESOS

RESUMEN INTEGRAL

Producto	No. de Cuenta	CLABE	Saldo anterior	Saldo al corte
ENLACE GLOBAL PM S/INTERESES	1164868420	072 075 01164868420 9	\$8,489,652.73	\$10,365,417.92
TOTAL			\$8,489,652.73	\$10,365,417.92

DETALLE ENLACE GLOBAL PM S/INT. ▼
Resumen del periodo

Saldo inicial del periodo	\$ 8,489,652.73
+ Total de depósitos	\$ 2,620,988.88
- Total de retiros	\$ 745,142.49
+ Intereses Netos Ganados	\$ 0.00
- Total de comisiones Cobradas / Pagadas	\$ 70.00
- IVA sobre comisiones (16%)	\$ 11.20
- Intereses Cobrados / Pagados	\$ 0.00
Saldo actual	\$ 10,365,417.92
Saldo disponible al día*	\$ 10,365,417.92

Saldo Promedio

Saldo promedio mínimo	\$ 0.00
En el Periodo 01 Sep al 30 Sep:	\$ 8,895,555.01
Días que comprende el periodo	30

Intereses devengados

Tasa Bruta Anual	0.00%
Interés Tasa Bruta Anual	\$ 0.00
Retención de ISR	\$ 0.00

INTERESES NETOS GANADOS \$ 0.00

Saldo no disponible al día

Depósitos de Cheques S.B.C.	\$ 0.00
Ret. Garantía Líquida	\$ 0.00
Comisiones pendientes de aplicar	\$ 0.00
Compras no aplicadas	\$ 0.00
TOTAL	\$ 0.00

Resumen de comisiones

Cheques girados	0
Cheques girados sin comisión	0
Cheques girados con comisión	0
Importe de la comisión	\$ 0.00
Por cheques devueltos	\$ 0.00
Otras comisiones	\$ 70.00

ENLACE GLOBAL PM S/INTERESES
 (Saldo inicial de \$8,489,652.73)

DEPÓSITOS	\$2,620,988.88
RETIROS	\$745,142.49
COMISIONES	\$70.00
OTROS CARGOS	\$11.20
SALDO FINAL	\$10,365,417.92

Línea Directa para su empresa:

 Ciudad de México: (55) 5140 5640 | Monterrey: (81) 8156 9640 | Guadalajara: (33) 3669 9040 | Resto del país: 800 - DIRECTA (3473282) | Visita nuestra página: www.banorte.com
 Banco Mercantil del Norte S.A. Institución de Banca Múltiple Grupo Financiero Banorte, Av. Revolución No. 3090, Colonia La Primavera C.P. 4830, Municipio Monterrey
 Nuevo León. RFC BANN930209927

DETALLE DE MOVIMIENTOS (PESOS) ▼

Enlace Global Pm S/Intereses

FECHA	DESCRIPCIÓN / ESTABLECIMIENTO	MONTO DEL DEPOSITO	MONTO DEL RETIRO	SALDO
31-AGO-22	SALDO ANTERIOR			8,489,652.73
01-SEP-22	COMPRA ORDEN DE PAGO SPEI 0010922 —REFERENCIA CTA/CLABE: 012075004440834156, BEM SPEI BCO.012 BENEF:INGENIERIA ELECTRICA DEL NORTE (DATO NO VERIF POR ESTA INST), PAGO DE LA FACTURA 13382 CVE RASTREO: 8846APR2202209011875076109 RFC: IEN860303MT7 IVA: 00000000000.00 BBVA BANCOMER HORA LIQ: 11:07:38		6,184.00	8,483,468.73
01-SEP-22	COMISION ORDEN DE PAGO SPEI REFERENCIA: 0010922		5.00	8,483,463.73
01-SEP-22	I.V.A. ORDEN DE PAGO SPEI REFERENCIA: 0010922		0.80	8,483,462.93
02-SEP-22	COMPRA ORDEN DE PAGO SPEI 0020922 —REFERENCIA CTA/CLABE: 014075568396180964, BEM SPEI BCO.014 BENEF:Laura Maria Riojas Contrera (DATO NO VERIF POR ESTA INST), PAGO FINQUITO A LAURA M RIOJAS CONTRER CVE RASTREO: 8846APR1202209021876763367 RFC: RCL920820FT6 IVA: 00000000000.00 SANTANDER HORA LIQ: 10:18:15		2,385.10	8,481,077.83
02-SEP-22	COMISION ORDEN DE PAGO SPEI REFERENCIA: 0020922		5.00	8,481,072.83
02-SEP-22	I.V.A. ORDEN DE PAGO SPEI REFERENCIA: 0020922		0.80	8,481,072.03
02-SEP-22	TRASPASO A CUENTA DE TERCEROS 0000020922 IVA:00000000.00 , A LA CUENTA: 0465915640 PAGO DE FINQUITO A CARLOS EDUARDO TONCHE VAZQUEZ AL R.F.C. TONC921011ADD		2,749.52	8,478,322.51
02-SEP-22	COMPRA ORDEN DE PAGO SPEI 0020922 —REFERENCIA CTA/CLABE: 044075193047862468, BEM SPEI BCO.044 BENEF:ROXANA GABRIELA GOMEZ VILLARREA (DATO NO VERIF POR ESTA INST), PAGO DE FINQUITO A ROXANA G GOMEZ Y CVE RASTREO: 8846APR2202209021876814199 RFC: GOVR831222L30 IVA: 00000000000.00 SCOTIABANK HORA LIQ: 10:42:24		5,159.53	8,473,162.98
02-SEP-22	COMISION ORDEN DE PAGO SPEI REFERENCIA: 0020922		5.00	8,473,157.98
02-SEP-22	I.V.A. ORDEN DE PAGO SPEI REFERENCIA: 0020922		0.80	8,473,157.18
02-SEP-22	COMPRA ORDEN DE PAGO SPEI 0020922 —REFERENCIA CTA/CLABE: 021068040599060736, BEM SPEI BCO.021 BENEF:MARIA DE LOURDES RAMOS MARTINE (DATO NO VERIF POR ESTA INST), PAGO DE LA FACTURA L4151 CVE RASTREO: 8846APR2202209021876840950 RFC: RAML840609BR9 IVA: 00000000000.00 HSBG HORA LIQ: 10:52:45		5,162.00	8,467,995.18
02-SEP-22	COMISION ORDEN DE PAGO SPEI REFERENCIA: 0020922		5.00	8,467,990.18
02-SEP-22	I.V.A. ORDEN DE PAGO SPEI REFERENCIA: 0020922		0.80	8,467,989.38
02-SEP-22	COMPRA ORDEN DE PAGO SPEI 0020922 —REFERENCIA CTA/CLABE: 014075605927817514, BEM SPEI BCO.014 BENEF:AIDE MARTINEZ OSUN (DATO NO VERIF POR ESTA INST), PAGO DE LA FACTURA 85253 CVE RASTREO: 8846APR1202209021876850465 RFC: MADA680105A37 IVA: 00000000000.00 SANTANDER HORA LIQ: 10:56:49		22,760.00	8,445,229.38
02-SEP-22	COMISION ORDEN DE PAGO SPEI REFERENCIA: 0020922		5.00	8,445,224.38
02-SEP-22	I.V.A. ORDEN DE PAGO SPEI REFERENCIA: 0020922		0.80	8,445,223.58
05-SEP-22	TRASPASO A CUENTA DE TERCEROS 0000050922 IVA:00000000.00 , A LA CUENTA: 0276529328 PAGO DE LA FACTURA SFC812 AL R.F.C. ROSC740201208		91,260.00	8,353,963.58
09-SEP-22	TRASPASO A CUENTA DE TERCEROS 0000090922 IVA:00000000.00 , A LA CUENTA: 0593633520 PAGO DE LA FACTURA A320 AL R.F.C. GOC072061485		27,318.00	8,326,645.58
12-SEP-22	TRASPASO A CUENTA DE TERCEROS 0000120922 IVA:00000000.00 , A LA CUENTA: 1033589483 PAGO DE LA FACTURA 223480 AL R.F.C. LWA1705170P6		38,280.00	8,288,365.58
12-SEP-22	CARGO POR PAGO CONCENTRACION BEM TELCEL (RADIO M 00000000000000000000000000404251261369 AL RFC RD1841003QJ4 RAS 88462255151567037478 FAC 037478		798.99	8,287,566.59
12-SEP-22	CARGO POR PAGO CONCENTRACION BEM TELCEL (RADIO M 00000000000000000000000000404148099032 AL RFC RD1841003QJ4 RAS 88462255154674037478 FAC 037478		589.00	8,286,977.59
12-SEP-22	CARGO POR PAGO CONCENTRACION BEM TELCEL (RADIO M 00000000000000000000000000404079866740 AL RFC RD1841003QJ4 RAS 88462255160062037478 FAC 037478		348.99	8,286,628.60
12-SEP-22	CARGO POR PAGO CONCENTRACION BEM TELCEL (RADIO M 00000000000000000000000000404079871089 AL RFC RD1841003QJ4 RAS 88462255160440037478 FAC 037478		198.99	8,286,429.61
12-SEP-22	CARGO POR PAGO CONCENTRACION BEM TELCEL (RADIO M 00000000000000000000000000404086295103 AL RFC RD1841003QJ4 RAS 88462255160887037478 FAC 037478		198.99	8,286,230.62
12-SEP-22	CARGO POR PAGO CONCENTRACION BEM TELCEL (RADIO M 00000000000000000000000000404079868566 AL RFC RD1841003QJ4 RAS 88462255161875037478 FAC 037478		198.99	8,286,031.63

Línea Directa para su empresa:

Ciudad de México: (55) 5140 5640 | Monterrey: (81) 8156 9640 | Guadalajara: (33) 3669 9040 | Resto del país: 800 - DIRECTA (3473282) | Visita nuestra página: www.banorte.com
 Banco Mercantil del Norte S.A. Institución de Banca Múltiple Grupo Financiero Banorte, Av. Revolución No. 3000, Coloma La Primavera C.P.64830, Municipio Monterrey
 Nuevo Leon. RFC: BMMN930209927

DETALLE DE MOVIMIENTOS (PESOS) (CONTINUACIÓN) ▼

Enlace Global Pm S/Intereses

FECHA	DESCRIPCIÓN / ESTABLECIMIENTO	MONTO DEL DEPOSITO	MONTO DEL RETIRO	SALDO
12-SEP-22	CARGO POR PAGO CONCENTRACION BEM TELCEL (RADIO M 000000000000000000000000000000404079867053 AL RFC RD841003QJ4 RAS 88462255162248037478 FAC 037478		299.00	8,285,732.63
12-SEP-22	CARGO POR PAGO CONCENTRACION BEM TELCEL (RADIO M 000000000000000000000000000000404254505248 AL RFC RD841003QJ4 RAS 88462255162730037478 FAC 037478		548.99	8,285,183.64
12-SEP-22	CARGO POR PAGO CONCENTRACION BEM TELCEL (RADIO M 000000000000000000000000000000404079866940 AL RFC RD841003QJ4 RAS 88462255163137037478 FAC 037478		198.99	8,284,984.65
13-SEP-22	TRASPASO A CUENTA DE TERCEROS 0000130922 IVA:00000000.00 , A LA CUENTA: 0861837111 PAGO DE LA FACTURA 463 AL R.F.C. PAGR780114HDA		6,380.00	8,278,604.65
13-SEP-22	TRASPASO A CUENTA PROPIA 0000130922 IVA:00000000.00 , A LA CUENTA 0326637409 TRASPASO ISR AGO. SAL. Y SERV. AL R.F.C. UTN980430815		3,621.77	8,274,982.88
13-SEP-22	TRASPASO A CUENTA DE TERCEROS 0000130922 IVA:00000000.00 , A LA CUENTA: 0888193328 PAGO DE LA FACTURA E029 AL R.F.C. EURJ7107148B6		1,500.00	8,273,482.88
13-SEP-22	COMPRA ORDEN DE PAGO SPEI 0130922 =REFERENCIA CTA/CLABE: 021075040580334817, BEM SPEI BCD:021 BENEF:CARMEN PARRAL PALCIO (DATO NO VERIF POR ESTA INST), PAGO DE LA FACTURA A1159 CVE RASTREO: 8846APR2202209131892733069 RFC: PAPC650716E66 IVA: 000000000000.00 HSBC HORA LIQ: 15:35:50		6,196.50	8,267,286.38
13-SEP-22	COMISION ORDEN DE PAGO SPEI REFERENCIA: 0130922		5.00	8,267,281.38
13-SEP-22	I.V.A. ORDEN DE PAGO SPEI REFERENCIA: 0130922		0.80	8,267,280.58
14-SEP-22	TRASPASO A CUENTA DE TERCEROS 0000140922 IVA:00000000.00 , A LA CUENTA: 0516870650 RENOVACION PLAIN 300 CFDI 5 AL R.F.C. DQVE5910189YD		2,041.60	8,265,238.98
14-SEP-22	TRASPASO A CUENTA DE TERCEROS 0000140922 IVA:00000000.00 , A LA CUENTA: 0828011192 PAGO DE LA FACTURA D781 AL R.F.C. GADN540316A89		3,800.01	8,261,438.97
14-SEP-22	CARGO POR PAGO CONCENTRACION BEM RECAUDACION ISN 0000000000000000000000000000276788575632423209 AL RFC SAT100424F93 RAS 88462257404316064471 FAC 064471		56,895.00	8,204,543.97
14-SEP-22	TRASPASO A CUENTA DE TERCEROS 0000140922 IVA:00000000.00 , A LA CUENTA: 0825328424 PAGO DE LA FACTURA F150051 AL R.F.C. JFE100924EG0		13,995.68	8,190,548.29
14-SEP-22	TRASPASO A CUENTA DE TERCEROS 0000140922 IVA:00000000.00 , A LA CUENTA: 0825328424 PAGO DE LA FACTURA F149101 AL R.F.C. JFE100924EG0		311.92	8,190,236.37
14-SEP-22	TRASPASO A CUENTA DE TERCEROS 0000140922 IVA:00000000.00 , A LA CUENTA: 0825328424 PAGO DE LA FACTURA F149103 AL R.F.C. JFE100924EG0		7,320.32	8,182,916.05
14-SEP-22	TRASPASO A CUENTA DE TERCEROS 0000140922 IVA:00000000.00 , A LA CUENTA: 0403553035 PAGO DE LA FACTURA A21694 AL R.F.C. FLI150909379		5,702.40	8,177,213.65
14-SEP-22	TRASPASO A CUENTA PROPIA 0000140922 IVA:00000000.00 , A LA CUENTA 0326637409 COMPENSACION 1ER QNA SEPT 22 AL R.F.C. UTN980430815		9,350.00	8,167,863.65
14-SEP-22	DEPOSITO DE CUENTA DE TERCEROS 0000051765 DE LA CUENTA 0829105089 Pago de la solicitud 51765	1,310,494.44		9,478,358.09
14-SEP-22	CARGO POR PAGO CONCENTRACION BEM DEPOREF INFONAV 0000000000000052313499574450070136314230 AL RFC INF7205011ZA RAS 88462257504262149526 FAC 149526		1,749.16	9,476,608.93
14-SEP-22	COMPRA ORDEN DE PAGO SPEI 0140922 =REFERENCIA CTA/CLABE: 014075605927817514, BEM SPEI BCD:014 BENEF-AIDE MARTINEZ OSUN (DATO NO VERIF POR ESTA INST), PAGO DE LA FACTURA B5531 CVE RASTREO: 8846APR2202209141894529396 RFC: MAQA680105A37 IVA: 000000000000.00 SANTANDER HORA LIQ: 15:53:38		8,222.17	9,468,386.76
14-SEP-22	COMISION ORDEN DE PAGO SPEI REFERENCIA: 0140922		5.00	9,468,381.76
14-SEP-22	I.V.A. ORDEN DE PAGO SPEI REFERENCIA: 0140922		0.80	9,468,380.96
15-SEP-22	CARGO POR PAGO CONCENTRACION BEM DEPOREF INFONAV 0000000000000052313320281107840136317229 AL RFC INF7205011ZA RAS 88462258615387149526 FAC 149526		5,005.90	9,463,375.06
15-SEP-22	CARGO POR PAGO CONCENTRACION BEM DEPOREF INFONAV 0000000000000052313320683003110136314284 AL RFC INF7205011ZA RAS 88462258618147149526 FAC 149526		1,933.84	9,461,441.22

Línea Directa para su empresa:

Ciudad de México: (55) 5140 5640 | Monterrey: (81) 8156 9640 | Guadalajara: (33) 3669 9040 | Resto del país: 800 - DIRECTA (3473282) | Visita nuestra página: www.banorte.com
 Banco Mercantil del Norte S.A. Institución de Banca Múltiple Grupo Financiero Banorte, Av. Revolución No. 3050, Colonia La Primavera C.P. 54830, Municipio Monterrey
 Nuevo León, RFC: D1N930;03927

DETALLE DE MOVIMIENTOS (PESOS) (CONTINUACIÓN) ▼

Enlace Global Pm S/Intereses

FECHA	DESCRIPCIÓN / ESTABLECIMIENTO	MONTO DEL DEPOSITO	MONTO DEL RETIRO	SALDO
15-SEP-22	CARGO POR PAGO CONCENTRACION BEM DEPOREF INFONAV 000000000000052313329983424410136313207 AL RFC INF7205011ZA RAS 88462258734512149526 FAC 149526		1,955.16	9,459,486.06
15-SEP-22	CARGO POR PAGO CONCENTRACION BEM DEPOREF INFONAV 000000000000052313099371093390136313283 AL RFC INF7205011ZA RAS 88462258735366149526 FAC 149526		1,955.16	9,457,530.90
15-SEP-22	CARGO POR PAGO CONCENTRACION BEM DEPOREF INFONAV 000000000000052313510881030180136313221 AL RFC INF7205011ZA RAS 88462258736536149526 FAC 149526		1,965.82	9,455,565.08
15-SEP-22	CARGO POR PAGO CONCENTRACION BEM DEPOREF INFONAV 000000000000052313328872602410136313224 AL RFC INF7205011ZA RAS 88462258737518149526 FAC 149526		1,955.16	9,453,609.92
15-SEP-22	CARGO POR PAGO CONCENTRACION BEM DEPOREF INFONAV 000000000000052313318159015870136315296 AL RFC INF7205011ZA RAS 88462258738397149526 FAC 149526		6,482.63	9,447,127.29
15-SEP-22	CARGO POR PAGO CONCENTRACION BEM DEPOREF INFONAV 000000000000052313329273440390136315244 AL RFC INF7205011ZA RAS 88462258739179149526 FAC 149526		6,482.63	9,440,644.66
15-SEP-22	CARGO POR PAGO CONCENTRACION BEM DEPOREF INFONAV 00000000000005231332037910000136315297 AL RFC INF7205011ZA RAS 88462258740007149526 FAC 149526		6,482.63	9,434,162.03
15-SEP-22	CARGO POR PAGO CONCENTRACION BEM DEPOREF INFONAV 000000000000052313329982629040136315268 AL RFC INF7205011ZA RAS 88462258740981149526 FAC 149526		6,482.63	9,427,679.40
15-SEP-22	CARGO POR PAGO CONCENTRACION BEM DEPOREF INFONAV 000000000000052313320379088480136310263 AL RFC INF7205011ZA RAS 88462258741929149526 FAC 149526		3,284.47	9,424,394.93
15-SEP-22	CARGO POR PAGO CONCENTRACION BEM DEPOREF INFONAV 000000000000052313609473756750136316254 AL RFC INF7205011ZA RAS 88462258743169149526 FAC 149526		6,293.37	9,418,101.56
15-SEP-22	CARGO POR PAGO CONCENTRACION BEM DEPOREF INFONAV 000000000000052313909276185700136310293 AL RFC INF7205011ZA RAS 88462258744834149526 FAC 149526		3,284.47	9,414,817.09
15-SEP-22	CARGO POR PAGO CONCENTRACION BEM DEPOREF INFONAV 000000000000052313609677752670136315213 AL RFC INF7205011ZA RAS 88462258745774149526 FAC 149526		6,482.63	9,408,334.46
15-SEP-22	CARGO POR PAGO CONCENTRACION BEM DEPOREF INFONAV 000000000000052313320481071250136310243 AL RFC INF7205011ZA RAS 88462258746499149526 FAC 149526		3,284.47	9,405,049.99
15-SEP-22	CARGO POR PAGO CONCENTRACION BEM DEPOREF INFONAV 000000000000052313049474113610136313290 AL RFC INF7205011ZA RAS 88462258747338149526 FAC 149526		2,957.62	9,402,092.37
15-SEP-22	CARGO POR PAGO CONCENTRACION BEM DEPOREF INFONAV 000000000000052313320785017260136315230 AL RFC INF7205011ZA RAS 88462258747997149526 FAC 149526		6,482.63	9,395,609.74
15-SEP-22	CARGO POR PAGO CONCENTRACION BEM DEPOREF INFONAV 000000000000052313329976135450136315219 AL RFC INF7205011ZA RAS 88462258749330149526 FAC 149526		6,482.63	9,389,127.11
15-SEP-22	CARGO POR PAGO CONCENTRACION BEM DEPOREF INFONAV 000000000000052313501494800270136318225 AL RFC INF7205011ZA RAS 88462258751696149526 FAC 149526		3,181.16	9,385,945.95
15-SEP-22	CARGO POR PAGO CONCENTRACION BEM DEPOREF INFONAV 000000000000052313439168585740136315268 AL RFC INF7205011ZA RAS 88462258752691149526 FAC 149526		6,482.63	9,379,463.32
19-SEP-22	COMPRA ORDEN DE PAGO SPEI 0190922 =REFERENCIA CTA/CLABE: 014075605927817514, BEM SPEI BCO:014 BENEFA: AIDE MARTINEZ OSUN (DATO NO VERIF POR ESTA INST), PAGO DE LA FACTURA B5532 CVE RASTRED: 8846APR1202209191901431409 RFC: MADAG80105A37 IVA: 000000000000.00 SANTANDER HORA LIQ: 13:22:59		2,048.25	9,377,415.07

Línea Directa para su empresa:

Ciudad de México: (55) 5140 5640 | Monterrey: (81) 8156 9640 | Guadalajara: (33) 3669 9040 | Resto del país: 800 - DIRECTA (3473282) | Visita nuestra página: www.banorte.com
 Banco Mercantil del Norte S.A. Institución de Banca Múltiple Grupo Financiero Banorte, Av. Revolución No. 3070, Colonia La Primavera C.P.64830, Municipio Monterrey
 Nuevo León, RFC: DANR930209027

DETALLE DE MOVIMIENTOS (PESOS) (CONTINUACIÓN) ▼

Enlace Global Pm S/Intereses

FECHA	DESCRIPCIÓN / ESTABLECIMIENTO	MONTO DEL DEPOSITO	MONTO DEL RETIRO	SALDO
19-SEP-22	COMISION ORDEN DE PAGO SPEI REFERENCIA: 0190922		5.00	9,377,410.07
19-SEP-22	I.V.A. ORDEN DE PAGO SPEI REFERENCIA: 0190922		0.80	9,377,409.27
19-SEP-22	COMPRA ORDEN DE PAGO SPEI 0190922 —REFERENCIA CTA/CLABE: 014075605927817514, BEM SPEI BCO:014 BENEF-AIDE MARTINEZ OSUN (DATO NO VERIF POR ESTA INST), PAGO DE LA FACTURA B5534 CVE RASTREO: 8846APR1202209191901438484 RFC: MADA680105A37 IVA: 00000000000.00 SANTANDER HORA LIQ: 13:28:04		1,666.68	9,375,742.59
19-SEP-22	COMISION ORDEN DE PAGO SPEI REFERENCIA: 0190922		5.00	9,375,737.59
19-SEP-22	I.V.A. ORDEN DE PAGO SPEI REFERENCIA: 0190922		0.80	9,375,736.79
20-SEP-22	TRASPASO A CUENTA DE TERCEROS 0000200922 IVA:00000000.00 , A LA CUENTA: 0624207218 PAGO DE LA FACTURA 104403 AL R.F.C. MPN090618D58		8,235.76	9,367,501.03
20-SEP-22	TRASPASO A CUENTA DE TERCEROS 0000200922 IVA:00000000.00 , A LA CUENTA: 0624207218 PAGO DE LA FACTURA FDI 104377 AL R.F.C. MPN090618D58		23,073.55	9,344,427.48
20-SEP-22	COMPRA ORDEN DE PAGO SPEI 0200922 —REFERENCIA CTA/CLABE: 021068040584238311, BEM SPEI BCO:021 BENEF-CARLOS JOEL FLORES SOTEL (DATO NO VERIF POR ESTA INST), PAGO DE LA FACTURA T 1822 CVE RASTREO: 8846APR1202209201902648711 RFC: FOSC840411TZA IVA: 00000000000.00 HSBC HORA LIQ: 12:19:38		18,223.60	9,326,203.88
20-SEP-22	COMISION ORDEN DE PAGO SPEI REFERENCIA: 0200922		5.00	9,326,198.88
20-SEP-22	I.V.A. ORDEN DE PAGO SPEI REFERENCIA: 0200922		0.80	9,326,198.08
20-SEP-22	TRASPASO A CUENTA DE TERCEROS 0000200922 IVA:00000000.00 , A LA CUENTA: 0825328424 PAGO DE LA FACTURA F150050 AL R.F.C. JFE100924EG0		16,230.79	9,309,967.29
20-SEP-22	COMPRA ORDEN DE PAGO SPEI 0200922 —REFERENCIA CTA/CLABE: 014075605927817514, BEM SPEI BCO:014 BENEF-AIDE MARTINEZ OSUN (DATO NO VERIF POR ESTA INST), PAGO DE LA FACTURA B 5533 CVE RASTREO: 8846APR2202209201902677076 RFC: MADA680105A37 IVA: 00000000000.00 SANTANDER HORA LIQ: 12:35:26		525.95	9,309,441.34
20-SEP-22	COMISION ORDEN DE PAGO SPEI REFERENCIA: 0200922		5.00	9,309,436.34
20-SEP-22	I.V.A. ORDEN DE PAGO SPEI REFERENCIA: 0200922		0.80	9,309,435.54
20-SEP-22	TRASPASO A CUENTA DE TERCEROS 0000200922 IVA:00000000.00 , A LA CUENTA: 1058042963 PAGO DE LA FACTURA A 609 AL R.F.C. ADR1411068LO		88,419.84	9,221,015.70
23-SEP-22	COMPRA ORDEN DE PAGO SPEI 0230922 —REFERENCIA CTA/CLABE: 021068040584238311, BEM SPEI BCO:021 BENEF-CARLOS JOEL FLORES SOTEL (DATO NO VERIF POR ESTA INST), PAGO DE LA FACTURA T1842 CVE RASTREO: 8846APR1202209231906388265 RFC: FOSC840411TZA IVA: 00000000000.00 HSBC HORA LIQ: 09:25:00		13,910.72	9,207,104.98
23-SEP-22	COMISION ORDEN DE PAGO SPEI REFERENCIA: 0230922		5.00	9,207,099.98
23-SEP-22	I.V.A. ORDEN DE PAGO SPEI REFERENCIA: 0230922		0.80	9,207,099.18
23-SEP-22	TRASPASO A CUENTA DE TERCEROS 0000230922 IVA:00000000.00 , A LA CUENTA: 0861837111 PAGO DE LA FACTURA 466 AL R.F.C. PAGR780114HDA		20,880.00	9,186,219.18
23-SEP-22	TRASPASO A CUENTA DE TERCEROS 0000230922 IVA:00000000.00 , A LA CUENTA: 0624207218 PAGO DE LA FACTURA FDI 105144 AL R.F.C. MPN090618D58		3,952.80	9,182,266.38
23-SEP-22	COMPRA ORDEN DE PAGO SPEI 0230922 —REFERENCIA CTA/CLABE: 021068040584238311, BEM SPEI BCO:021 BENEF-CARLOS JOEL FLORES SOTEL (DATO NO VERIF POR ESTA INST), PAGO DE LA FACTURA T1837 CVE RASTREO: 8846APR2202209231906429003 RFC: FOSC840411TZA IVA: 00000000000.00 HSBC HORA LIQ: 09:53:02		31,291.05	9,150,975.33
23-SEP-22	COMISION ORDEN DE PAGO SPEI REFERENCIA: 0230922		5.00	9,150,970.33
23-SEP-22	I.V.A. ORDEN DE PAGO SPEI REFERENCIA: 0230922		0.80	9,150,969.53
26-SEP-22	TRASPASO A CUENTA DE TERCEROS 0000260922 IVA:00000000.00 , A LA CUENTA: 1029544298 PAGO DE LA FACTURA 9DE7 AL R.F.C. MOLL791209JD9		82,169.67	9,068,799.86
27-SEP-22	TRASPASO A CUENTA DE TERCEROS 0000270922 IVA:00000000.00 , A LA CUENTA: 0129091556 PAGO DE LA FACTURA A 35839 AL R.F.C. TFR990406577		3,244.58	9,065,555.28
29-SEP-22	TRASPASO A CUENTA PROPIA 0029092022 IVA:00000000.00 , A LA CUENTA 0326637409 pago n mina estatal 2a septiem AL R.F.C. UTH980430815		9,350.00	9,056,205.28
30-SEP-22	DEPOSITO DE CUENTA DE TERCEROS 0000055422 DE LA CUENTA 0829105089 Pago de la solicitud 55422	1,310,494.44		10,366,699.72
30-SEP-22	COMPRA ORDEN DE PAGO SPEI 0300922 —REFERENCIA CTA/CLABE: 036075500574245036, BEM SPEI BCO:036 BENEF-GREGORIO GUTIERREZ CADEN (DATO NO VERIF POR ESTA INST), PAGO DE LA FACTURA 273A CVE RASTREO: 8846APR2202209301917737243 RFC: GUJG7109208P6 IVA: 00000000000.00 INBURSA HORA LIQ: 14:20:12		1,276.00	10,365,423.72
30-SEP-22	COMISION ORDEN DE PAGO SPEI REFERENCIA: 0300922		5.00	10,365,418.72

Línea Directa para su empresa:

Ciudad de México: (55) 5140 5640 | Monterrey: (81) 8156 9640 | Guadalajara: (33) 3669 9040 | Resto del país: 800 - DIRECTA (3473282) | Visita nuestra página: www.banorte.com
 Barco Mercantil del Norte S.A. Institución de Banca Múltiple Grupo Financiero Banorte, Av. Revolución No. 3030, Colonia La Primavera C.P.64630, Municipio Monterrey
 Nuevo León. RFC 8808930209927

DETALLE DE MOVIMIENTOS (PESOS) (CONTINUACIÓN) ▼
Enlace Global Pm S/Intereses

FECHA	DESCRIPCIÓN / ESTABLECIMIENTO	MONTO DEL DEPOSITO	MONTO DEL RETIRO	SALDO
30-SEP-22	I.V.A. ORDEN DE PAGO SPEI REFERENCIA: 0300922		0.80	10,365,417.92

OTROS ▼
Informe de Depósitos en efectivo (IDE) mayores a \$15,000 pesos

Mes:	SEPTIEMBRE de 2022
Excedentes de depósitos	\$ 800,453.25
Tipo de Cambio	\$ 20.3058
Resumen por cliente del ejercicio 2022	
Monto de excedente de depósitos	\$ 6,857,737.98

*Los depósitos en efectivo presentados en el presente informe son aquellos que exceden la cantidad de \$15,000 (Quince mil pesos 00/100) de forma acumulada en todas las cuentas bajo titularidad del cliente dentro de un mes calendario.

MENSAJES IMPORTANTES

ESTIMADO CLIENTE, LE INFORMAMOS QUE LAS CONSTANCIAS FISCALES DEL EJERCICIO 2021 CORRESPONDIENTES A SUS CUENTAS INVERSIONES A PLAZO, FONDOS DE INVERSION, INVERSIONES DE MESA DE DINERO Y CREDITOS HIPOTECARIOS, SE ENCUENTRAN A SU DISPOSICION PARA SU CONSULTA. PUEDE DESCARGARLOS DESDE BANCO EN LINEA, DANDO CLIC EN LA IMAGEN DE SU USUARIO DEBAJO DEL BOTON "SALIR", ELIGE LA OPCION "CONSTANCIAS DE INTERES REAL" PARA SELECCIONAR EL PERIODO, O SI LO PREFIERE, SOLICITELA(S) EN CUALQUIERA DE NUESTRAS SUCURSALES. EN CASO DE DUDAS O PARA MAYOR INFORMACION, ESTAMOS A SUS ORDENES EN BANORTE DONDE UNO DE NUESTROS EJECUTIVOS CON GUSTO LO PODRA ATENDER.

**Advertencia: Incumplir sus obligaciones le puede generar comisiones.
El presente estado de cuenta no es un comprobante fiscal.**

La fecha de corte coincide con la fecha de terminación del periodo que se señala en el presente estado de cuenta. Las operaciones efectuadas durante los días no laborales o después de la hora de corte de fin de día serán consideradas en nuestra contabilidad como realizadas en el siguiente día hábil bancario. Usted dispone de 90 días después de la fecha de corte para objetar la información contenida en su estado de cuenta, de no hacerlo se asumirá su conformidad al respecto.

Cuando no reciba su estado de cuenta durante los 20 días siguientes de la fecha de corte, y no haya dado instrucciones para que no se le envíe, favor de solicitarlo en su sucursal.

En el caso de avisos de modificaciones al contrato de adhesión, recuerde que, si así lo decide, tiene derecho a solicitar la cancelación de su cuenta dentro de los 30 días naturales posteriores a la notificación recibida, sin responsabilidad alguna a su cargo cubriendo, en su caso, los adeudos que se hayan generado a la fecha.

Aviso de privacidad

Ponemos a su disposición el Aviso de Privacidad en www.banorte.com en el entendido de que su información será tratada con sujeción a los fines establecidos en el referido Aviso de Privacidad.

Consultas, Reclamaciones, y Aclaraciones

Banco Mercantil del Norte S.A. Institución de Banca Múltiple, Grupo Financiero Banorte recibe las consultas, reclamaciones o aclaraciones, a través de su **Unidad Especializada de Atención a Usuarios (UNE)**, ubicada en Av. Paseo de la Reforma 195 Piso 1, Colonia Cuauhtémoc, C.P. 06500, Alcaldía Cuauhtémoc, Ciudad de México, Correo electrónico: une@banorte.com, o al Teléfono: **800 627 2292** así como en cualquiera de sus sucursales. En el caso de no obtener una respuesta satisfactoria o en el caso de requerir consultar y/o comparar información sobre comisiones podrá acudir a la Comisión Nacional para la Protección y Defensa de los Usuarios de Servicios Financieros www.condusef.gob.mx con número telefónico de atención en la Ciudad de México (55) 5340 0999 y desde el interior de la República el **800 999 8080**.

Línea Directa para su empresa:

Ciudad de México: (55) 5140 5640 | Monterrey: (81) 8156 9640 | Guadalajara: (33) 3669 9040 | Resto del país: 800 - DIRECTA (3473282) | Visita nuestra página: www.banorte.com
 Banco Mercantil del Norte S.A. Institución de Banca Múltiple Grupo Financiero Banorte, Av. Revolución No. 3050, Colonia La Primavera C.P.64630, Municipio Monterrey
 Nuevo Leon. RFC: BANM930209922

Referencia de Abreviaturas

ABO	Abono	COM	Comisión	EDO	Estado	O/B	Otro Banco
ATM	Cajero Automático	CONS	Consulta	I.S.R	Impuesto Sobre la Renta	PZO	Plazo
BTE	Banorte	CPA	Compra	I.V.A	Impuesto al Valor Agregado	R.F.C	Registro Federal de Causantes
CAM	Cámara de compensación	CTA	Cuenta	INT	Interés (es)	REV	Reverso
CAP	Capital	DEP	Depósito	INTBC	Interbancaria	S.B.C	Saldo salvo Buen Cobro
CHEQ/CHQ	Cheque	DEV	Devolución	INV	Inversión	VEN	Ventanilla
CLABE	Clave Bancaria Estandarizada	DISP	Disposición/Dispersión	LIQ	Liquidación (Pago)		



Los productos anteriormente descritos se encuentran protegidos por el Instituto para la Protección del Ahorro Bancario (IPAB) hasta por un monto equivalente a 400,000 UDI por cliente, por Institución. Lo anterior de conformidad con las disposiciones legales que regulan a dicho Instituto. Vista la página www.ipab.org.mx

COMPROBANTE FISCAL DIGITAL

1164869420 - ENLACE GLOBAL PM S/INTERESES

Folio Fiscal: BA193C08-6752-496B-AF10-3F127DFACD08

No de Serie del Certificado del SAT: 00001000000507237013

No de Serie del Certificado del Emisor: 00001000000504876057

Fecha y hora de certificación: 2022-10-01T19:08:27

Lugar y fecha de elaboración: 64830 2022-09-30

Forma de pago: 03-Transferencia electrónica de fondos

Sello Digital del CFDI:

Pod7pP31Nm8vUYWIVTNN+zqklmKe3U6pDLYgv+X9iSqvojvWUHDkkP5UUEPTRIGfeXcXShDU7+k4fNX8HB4valLTGcis0MCT2Soo4AFDvK7WU7qTOHq3bDDe53YVw0vH9yDehISdcs+HWoxUGZ3yZm9uD1YHbNoGJ8PRqNR2sCXdCpdGIWZuPGmtCOPck+u+TYICDAq4CtLdlGbxHlGgNWze+6XMFIA1J6zn+b7UJLFjeGIN4lmtTi9eg5TNCufYPXcwRRGZr9fxX5zMHXIN6YEXT4QUik2zZrodTyF3C4qRhTq8zi1W/d2e9IFkJems3HB2OnKjJDXmSiGUUGhg==

Sello del SAT:

lux1Mptn5Q2u4zabuDcTV7y600oZu5QcfHXsHL1F024HO5l/mvez09I2Ti0kzX9sK2udYKzza99qmRJ/QWsbm06NPEaG+Y9durkzcdT72cOHs20m7gCbBg1wfyfgNcL+QdLyxkXeLXn/DhWluY6TYhJlI2vfq8D2Gklap6gnWPY6faaJshfNbCyyt5SVTzcTtv7Svqy8GDuhCqhnsw5H+QBzoMAqi4lt1MdL8RLILtxeyQmTz9I8oZMQmY/wPGYPnS47ca16wAeKduwCEB+uv7FITxROk8M0t/TliDt+wQ35LXEdemqGy7WQFanpg1WNgJem6uw2eDtP+rZWipQ==

Cadena original del complemento de certificación:

||1.1|BA193C08-6752-496B-AF10-3F127DFACD08|2022-10-01T19:08:27|DCD090706E42||Pod7pP31Nm8vUYWIVTNN+zqklmKe3U6pDLYgv+X9iSqvojvWUHDkkP5UUEPTRIGfeXcXShDU7+k4fNX8HB4valLTGcis0MCT2Soo4AFDvK7WU7qTOHq3bDDe53YVw0vH9yDehISdcs+HWoxUGZ3yZm9uD1YHbNoGJ8PRqNR2sCXdCpdGIWZuPGmtCOPck+u+TYICDAq4CtLdlGbxHlGgNWze+6XMFIA1J6zn+b7UJLFjeGIN4lmtTi9eg5TNCufYPXcwRRGZr9fxX5zMHXIN6YEXT4QUik2zZrodTyF3C4qRhTq8zi1W/d2e9IFkJems3HB2OnKjJDXmSiGUUGhg==|00001000000507237013||

Versión CFDI: 4.0

Importe Total: OCHENTA Y UN PESOS 20/100 M.N.

Unidad de Medida: E48-Unidad de servicio

Método de Pago: PUE-Pago en una sola exhibición

Lugar de Expedición: 64830

Régimen Fiscal: 601-General de Ley Personas Morales

Código Postal del Receptor: 26170

Régimen Fiscal del Receptor: 601-General de Ley Personas Morales

Uso del CFDI: G03-Gastos en general

Este documento es una representación impresa de un CFDI

Línea Directa para su empresa:

Ciudad de México: (55) 5140 5640 | Monterrey: (81) 8156 9640 | Guadalajara: (33) 3669 9040 | Resto del país: 800 - DIRECTA (3473282) | Visita nuestra página: www.banorte.com
 Banco Mercantil del Norte S.A. Institución de Banca Múltiple Grupo Financiero Banorte, Av. Revolución No. 3050, Colonia La Primavera C.P. 64830, Municipio Monterrey
 Nuevo León. RFC BANN930219927

UNIVERSIDAD TECNOLÓGICA DEL NORTE DE COAHUILA

ORGANISMO DESCENTRALIZADO DEL GOBIERNO DEL ESTADO
CONCILIACIÓN BANCARIA AL 30 DE SEPTIEMBRE DEL 2022
 BANCO MERCANTIL DEL NORTE CTA. No. 0088-02651-9 PROPIO

FECHA DE EXP. DE CH.	No. CH.	CONCEPTO	LIBROS		BANCOS	
			DEBE	HABER	DEBE	HABER
		SALDOS	\$ 13,453,432.30			\$ 13,453,432.30
		<u>DEPOSITOS NO REGISTRADOS</u>				
		<u>CARGOS NO REGISTRADOS</u>				
		<u>CHEQUES EN TRANSITO</u>				
SUMAS			\$ 13,453,432.30	\$ -	\$ -	\$ 13,453,432.30
SALDO CONCILIADO				\$ 13,453,432.30	\$ 13,453,432.30	
SUMAS IGUALES			\$ 13,453,432.30	\$ 13,453,432.30	\$ 13,453,432.30	\$ 13,453,432.30

<p>HECHO POR</p>  <p>_____ L.A.E. ADRIAN E. SALOMON HERNANDEZ CONTABILIDAD</p>	<p>REVISADO POR</p>  <p>_____ L.C. EBERARDO VAZQUEZ ORTIZ DIR. DE ADMINISTRACIÓN Y FINANZAS</p>	<p>AUTORIZADO POR</p>  <p>_____ Mtro. OSCAR FERNANDO LOPEZ ELIZONDO RECTOR</p>
---	---	---

UNIVERSIDAD TECNOLÓGICA DEL NORTE DE COAHUILA
 CARRETERA CARRETERA 57 KM 18 SN PISO 0 DEPTO. 0

 PIEDRAS NEGRAS CENTRO
 PIEDRAS NEGRAS COAH. C.P. 26000
 SUCURSAL: 0088 PIEDRAS NEGRAS
 TIPO DE ENVÍO: RETENIDO

 NO. DE CLIENTE: 09800297
 RFC: U7N980430815

 DATOS DE SUCURSAL:
 PLAZA: 9866 PLAZA PIEDRAS NEGRAS
 DIRECCIÓN: JIMÉNEZ 514 RESIDENCIAL LAS FUENTES
 TELÉFONO: 7825349

INFORMACIÓN DEL PERIODO

Periodo	Del 01/Septiembre/2022 al 30/Septiembre/2022
Fecha de corte	30/Septiembre/2022
Moneda	PESOS

RESUMEN INTEGRAL

Producto	No. de Cuenta	CLABE	Saldo anterior	Saldo al corte
ENLACE GLOBAL PM S/INTERESES	0088026519	072 075 00088026519 6	\$13,054,531.42	\$13,453,432.30
TOTAL			\$13,054,531.42	\$13,453,432.30

DETALLE ENLACE GLOBAL PM S/INT. ▼
Resumen del periodo

Saldo inicial del periodo	\$ 13,054,531.42
+ Total de depósitos	\$ 1,384,826.32
- Total de retiros	\$ 978,383.48
+ Intereses Netos Ganados	\$ 0.00
- Total de comisiones Cobradas / Pagadas	\$ 6,501.96
- IVA sobre comisiones (16%)	\$ 1,040.00
- Intereses Cobrados / Pagados	\$ 0.00
Saldo actual	\$ 13,453,432.30
Saldo disponible al día*	\$ 13,453,432.30

Saldo Promedio

Saldo promedio mínimo	\$ 10,000.00
En el Periodo 01 Sep al 30 Sep:	\$ 13,076,046.60
Días que comprende el periodo	30

Intereses devengados

Tasa Bruta Anual	0.00%
Interés Tasa Bruta Anual	\$ 0.00
Retención de ISR	\$ 0.00

INTERESES NETOS GANADOS \$ 0.00

Saldo no disponible al día

Depósitos de Cheques S.B.C.	\$ 0.00
Ret. Garantía Líquida	\$ 0.00
Comisiones pendientes de aplicar	\$ 0.00
Compras no aplicadas	\$ 0.00
TOTAL	\$ 0.00

Resumen de comisiones

Cheques girados	0
Cheques girados sin comisión	0
Cheques girados con comisión	0
Importe de la comisión	\$ 0.00
Por cheques devueltos	\$ 0.00
Otras comisiones	\$ 6,501.96

ENLACE GLOBAL PM S/INTERESES

(Saldo inicial de \$13,054,531.42)



DEPÓSITOS	\$1,384,826.32
RETIROS	\$978,383.48
COMISIONES	\$6,501.96
OTROS CARGOS	\$1,040.00
SALDO FINAL	\$13,453,432.30

Línea Directa para su empresa:

 Ciudad de México: (55) 5140 5640 | Monterrey: (81) 8156 9640 | Guadalajara: (33) 3669 9040 | Resto del país: 800 - DIRECTA (3473282) | Visita nuestra página: www.banorte.com
 Banco Mercantil del Norte S.A. Institución de Banca Múltiple Grupo Financiero Banorte, Av. Revolución No. 3050, Colonia La Primavera C.P.64830, Municipio Monterrey
 Nuevo León. RFC BMMN30209927

DETALLE DE MOVIMIENTOS (PESOS) ▼
Enlace Global Pm S/Intereses

FECHA	DESCRIPCIÓN / ESTABLECIMIENTO	MONTO DEL DEPOSITO	MONTO DEL RETIRO	SALDO
31-AGO-22	SALDO ANTERIOR			13,054,531.42
01-SEP-22	UTNC 085876800	7,995.00		13,062,526.42
01-SEP-22	COMISION 085876800		123.92	13,062,402.50
01-SEP-22	IVA COMISION 085876800		19.82	13,062,382.68
01-SEP-22	CONCENTRACION DE PAGOS PAGO GLOBAL 003214 EFECTIVO	9,335.00		13,071,717.68
01-SEP-22	CARGO POR COMISION CEP EMPRESA NO.003214 CARGO DIARIO		28.00	13,071,689.68
01-SEP-22	CARGO POR IVA CEP EMPRESA NO.003214 CARGO DIARIO		4.48	13,071,685.20
02-SEP-22	UTNC 085876800	920.00		13,072,605.20
02-SEP-22	COMISION 085876800		14.26	13,072,590.94
02-SEP-22	IVA COMISION 085876800		2.28	13,072,588.66
02-SEP-22	TRASPASO A CUENTA DE TERCEROS 0000020922 IVA:00000000.00 , A LA CUENTA: 1176796759 PAGO FINIQUITO A LUZ MARIA JIMENEZ CORDONA AL R.F.C. JCL960316BE3		5,988.76	13,066,599.90
02-SEP-22	CONCENTRACION DE PAGOS PAGO GLOBAL 003214 CH/CGO NUESTRO	120.00		13,066,719.90
02-SEP-22	CONCENTRACION DE PAGOS PAGO GLOBAL 003214 EFECTIVO	2,760.00		13,069,479.90
02-SEP-22	CARGO POR COMISION CEP EMPRESA NO.003214 CARGO DIARIO		7.00	13,069,472.90
02-SEP-22	CARGO POR IVA CEP EMPRESA NO.003214 CARGO DIARIO		1.12	13,069,471.78
05-SEP-22	TRASPASO 0000220905 , DE LA CUENTA: 0482607634 Sobrante Fernando Alvarado 01 sep 2022	10.00		13,069,481.78
05-SEP-22	RENTA MENSUAL 08587680		500.00	13,068,981.78
05-SEP-22	L.V.A. COMISION 08587680		80.00	13,068,901.78
05-SEP-22	CONCENTRACION DE PAGOS PAGO GLOBAL 003214 CH/CGO NUESTRO	920.00		13,069,821.78
05-SEP-22	CONCENTRACION DE PAGOS PAGO GLOBAL 003214 EFECTIVO	980.00		13,070,801.78
05-SEP-22	CARGO POR COMISION CEP EMPRESA NO.003214 CARGO DIARIO		7.00	13,070,794.78
05-SEP-22	CARGO POR IVA CEP EMPRESA NO.003214 CARGO DIARIO		1.12	13,070,793.66
06-SEP-22	UTNC 085876800	60.00		13,070,853.66
06-SEP-22	COMISION 085876800		0.93	13,070,852.73
06-SEP-22	IVA COMISION 085876800		0.15	13,070,852.58
06-SEP-22	CONCENTRACION DE PAGOS PAGO GLOBAL 003214 CH/CGO NUESTRO	120.00		13,070,972.58
06-SEP-22	CONCENTRACION DE PAGOS PAGO GLOBAL 003214 EFECTIVO	1,160.00		13,072,132.58
06-SEP-22	CARGO POR COMISION CEP EMPRESA NO.003214 CARGO DIARIO		24.50	13,072,108.08
06-SEP-22	CARGO POR IVA CEP EMPRESA NO.003214 CARGO DIARIO		3.92	13,072,104.16
07-SEP-22	UTNC 085876800	120.00		13,072,224.16
07-SEP-22	COMISION 085876800		1.86	13,072,222.30
07-SEP-22	IVA COMISION 085876800		0.30	13,072,222.00
07-SEP-22	DEFELECTIVO	20,000.00		13,092,222.00
07-SEP-22	TRASPASO A CUENTA PROPIA 0000070922 IVA:00000000.00 , A LA CUENTA 0256607479 TRASPASO BECA OPTIMUS JUN-AGOS AL R.F.C. UTN980430815		20,000.00	13,072,222.00
07-SEP-22	CONCENTRACION DE PAGOS PAGO GLOBAL 003214 EFECTIVO	60.00		13,072,282.00
07-SEP-22	CARGO POR COMISION CEP EMPRESA NO.003214 CARGO DIARIO		3.50	13,072,278.50
07-SEP-22	CARGO POR IVA CEP EMPRESA NO.003214 CARGO DIARIO		0.56	13,072,277.94
08-SEP-22	UNIV TEC DEL NTE CDA 07014827D	60.00		13,072,337.94
08-SEP-22	COMISION 07014827D		0.57	13,072,337.37
08-SEP-22	IVA COMISION 07014827D		0.09	13,072,337.28
08-SEP-22	COM.TFA PAGARE MIN. 07014827D		0.75	13,072,336.53
08-SEP-22	IVA COM.TFA PAG.MIN. 07014827D		0.12	13,072,336.41
08-SEP-22	UTNC 085876800	460.00		13,072,796.41
08-SEP-22	COMISION 085876800		7.13	13,072,789.28
08-SEP-22	IVA COMISION 085876800		1.14	13,072,788.14
08-SEP-22	DEFELECTIVO	68,134.00		13,140,922.14
08-SEP-22	TRASPASO A CUENTA DE TERCEROS 0000080922 IVA:00000000.00 , A LA CUENTA: 0856601224 COMISION SALTILLO, COAHUILA 09 SEPTIEMBRE 2022 AL R.F.C. AAGF690807RH6		1,732.00	13,139,190.14
08-SEP-22	TRASPASO A CUENTA DE TERCEROS 0000080922 IVA:00000000.00 , A LA CUENTA: 0137798467 PAGO DE LA FACTURA CC145 AL R.F.C. SRE910823N8A		5,314.49	13,133,875.65
08-SEP-22	TRASPASO A CUENTA DE TERCEROS 0000080922 IVA:00000000.00 , A LA CUENTA: 0856601831 CAPACITACION DE EMERGENCIAS Y PREVENCIÓN DE DELITO AL R.F.C. GAMC8107074G7		1,649.63	13,132,226.02
08-SEP-22	CONCENTRACION DE PAGOS PAGO GLOBAL 003214 CH/CGO NUESTRO	60.00		13,132,286.02
08-SEP-22	CONCENTRACION DE PAGOS PAGO GLOBAL 003214 EFECTIVO	240.00		13,132,526.02

Línea Directa para su empresa:

Ciudad de México: (55) 5140 5640 | Monterrey: (81) 8156 9640 | Guadalajara: (33) 3669 9040 | Resto del país: 800 - DIRECTA (3473282) | Visita nuestra página: www.banorte.com
 Banco Mercantil del Norte S.A. Institución de Banca Múltiple Grupo Financiero Banorte. Av. Revolución No. 3000, Colonia La Primavera C.P.94830, Municipio Monterrey
 Nuevo León. RFC BANN930209927

DETALLE DE MOVIMIENTOS (PESOS) (CONTINUACIÓN) ▼

Enlace Global Pm S/Intereses

FECHA	DESCRIPCIÓN / ESTABLECIMIENTO	MONTO DEL DEPOSITO	MONTO DEL RETIRO	SALDO
08-SEP-22	CARGO POR COMISION CEP EMPRESA NO.003214 CARGO DIARIO		10.50	13,132,515.52
08-SEP-22	CARGO POR IVA CEP EMPRESA NO.003214 CARGO DIARIO		1.68	13,132,513.84
09-SEP-22	UNIV TEC DEL NTE COA 07014827D	280.00		13,132,793.84
09-SEP-22	COMISION 07014827D		2.66	13,132,791.18
09-SEP-22	IVA COMISION 07014827D		0.42	13,132,790.76
09-SEP-22	COM.TFA PAGARE MIN. 07014827D		1.50	13,132,789.26
09-SEP-22	IVA COM.TFA PAG.MIN. 07014827D		0.24	13,132,789.02
09-SEP-22	CARGO POR COMISION CEP EMPRESA NO.003214 CARGO DIARIO		10.50	13,132,778.52
09-SEP-22	CARGO POR IVA CEP EMPRESA NO.003214 CARGO DIARIO		1.68	13,132,776.84
09-SEP-22	CONCENTRACION DE PAGOS PAGO GLOBAL 003214 EFECTIVO	240.00		13,133,016.84
12-SEP-22	UNIV TEC DEL NTE COA 07014827D	400.00		13,133,416.84
12-SEP-22	COMISION 07014827D		3.80	13,133,413.04
12-SEP-22	IVA COMISION 07014827D		0.60	13,133,412.44
12-SEP-22	COM.TFA PAGARE MIN. 07014827D		3.00	13,133,409.44
12-SEP-22	IVA COM.TFA PAG.MIN. 07014827D		0.48	13,133,408.96
12-SEP-22	UTNC 08587680D	120.00		13,133,528.96
12-SEP-22	COMISION 08587680D		1.86	13,133,527.10
12-SEP-22	IVA COMISION 08587680D		0.30	13,133,526.80
12-SEP-22	CONCENTRACION DE PAGOS PAGO GLOBAL 003214 EFECTIVO	60.00		13,133,586.80
13-SEP-22	UNIV TEC DEL NTE COA 07014827D	478.00		13,134,064.80
13-SEP-22	COMISION 07014827D		4.54	13,134,060.26
13-SEP-22	IVA COMISION 07014827D		0.72	13,134,059.54
13-SEP-22	COM.TFA PAGARE MIN. 07014827D		2.25	13,134,057.29
13-SEP-22	IVA COM.TFA PAG.MIN. 07014827D		0.36	13,134,056.93
13-SEP-22	TRASPASO A CUENTA DE TERCEROS 0000130922 IVA:00000000.00, A LA CUENTA: 0137798467 PAGO DE LA FACTURA CC153 AL R.F.C. SRE910823NIA		6,307.26	13,127,749.67
13-SEP-22	TRASPASO A CUENTA DE TERCEROS 0000130922 IVA:00000000.00, A LA CUENTA: 0137798467 PAGO DE LA FACTURA CC164 AL R.F.C. SRE910823NIA		4,575.90	13,123,173.77
13-SEP-22	COMPRA ORDEN DE PAGO SPEI 0130922 --REFERENCIA CTA/CLABE: 012580001747727250, BEM SPEI BCO:012 BENEF:DISTRIBUIDORA ARCA CONTINENTAL (DATO NO VERIF POR ESTA INST), PAGO DE LA FACTURA C230 BAAS CVE RASTREO: 8846APR1202209131892135711 RFC: DJB850527F30 IVA: 000000000000.00 BBVA BANCOMER HORA LIQ: 09:50:17		647.50	13,122,526.27
13-SEP-22	COMISION ORDEN DE PAGO SPEI REFERENCIA: 0130922		5.00	13,122,521.27
13-SEP-22	I.V.A. ORDEN DE PAGO SPEI REFERENCIA: 0130922		0.80	13,122,520.47
13-SEP-22	COMPRA ORDEN DE PAGO SPEI 0130922 --REFERENCIA CTA/CLABE: 012580001747727250, BEM SPEI BCO:012 BENEF:DISTRIBUIDORA ARCA CONTINENTAL (DATO NO VERIF POR ESTA INST), PAGO DE LA FACTURA 3F09 DEBC 06FS CVE RASTREO: 8846APR2202209131892144400 RFC: DJB850527F30 IVA: 000000000000.00 BBVA BANCOMER HORA LIQ: 09:57:03		875.00	13,121,645.47
13-SEP-22	COMISION ORDEN DE PAGO SPEI REFERENCIA: 0130922		5.00	13,121,640.47
13-SEP-22	I.V.A. ORDEN DE PAGO SPEI REFERENCIA: 0130922		0.80	13,121,639.67
13-SEP-22	TRASPASO A CUENTA PROPIA 0000130922 IVA:00000000.00, A LA CUENTA 0326637409 TRASPASO ISR AGO SAL Y SERV. AL R.F.C. UTN980430815		88,144.27	13,033,495.40
13-SEP-22	CONCENTRACION DE PAGOS PAGO GLOBAL 003214 EFECTIVO	10,240.00		13,043,735.40
13-SEP-22	CARGO POR COMISION CEP EMPRESA NO.003214 CARGO DIARIO		31.50	13,043,703.90
13-SEP-22	CARGO POR IVA CEP EMPRESA NO.003214 CARGO DIARIO		5.04	13,043,698.86
14-SEP-22	UNIV TEC DEL NTE COA 07014827C	132.00		13,043,830.86
14-SEP-22	COMISION 07014827C		2.05	13,043,828.81
14-SEP-22	IVA COMISION 07014827C		0.33	13,043,828.48
14-SEP-22	COM.TFA PAGARE MIN. 07014827C		0.75	13,043,827.73
14-SEP-22	IVA COM.TFA PAG.MIN. 07014827C		0.12	13,043,827.61
14-SEP-22	UNIV TEC DEL NTE COA 07014827D	252.00		13,044,079.61
14-SEP-22	COMISION 07014827D		2.39	13,044,077.22
14-SEP-22	IVA COMISION 07014827D		0.38	13,044,076.84
14-SEP-22	COM.TFA PAGARE MIN. 07014827D		1.50	13,044,075.34
14-SEP-22	IVA COM.TFA PAG.MIN. 07014827D		0.24	13,044,075.10

Línea Directa para su empresa:

Ciudad de México: (55) 5140 5640 | Monterrey: (81) 8156 9640 | Guadalajara: (33) 3669 9040 | Resto del país: 800 - DIRECTA (3473282) | Visita nuestra página: www.banorte.com
 Banco Mercantil del Norte S.A. Institución de Banca Múltiple Grupo Financiero Banorte, Av. Revolución No. 3000, Colonia La Primavera C.P.54830, Municipio Monterrey
 Nuevo Leon. RFC BMMN930309927

DETALLE DE MOVIMIENTOS (PESOS) (CONTINUACIÓN) ▼
Enlace Global Pm S/Intereses

FECHA	DESCRIPCIÓN / ESTABLECIMIENTO	MONTO DEL DEPOSITO	MONTO DEL RETIRO	SALDO
14-SEP-22	TRASPASO A CUENTA PROPIA 0000140922 IVA:00000000.00, A LA CUENTA:0326637409 TRASPASO IMSS AGO 22 PROPIOS AL R.F.C. UTM980430815		93,968.16	12,950,106.94
14-SEP-22	CARGO POR PAGO CONCENTRACION BEM DEPOREF INFONAV 000000000000052313321596018250136310287 AL RFC INF7205011ZA RAS 88462257405507149526 FAC 149526		3,241.06	12,946,865.88
14-SEP-22	TRASPASO 0000220914, DE LA CUENTA: 0856601831 Regreso gastos utnc	56.63		12,946,922.51
14-SEP-22	TRASPASO A CUENTA DE TERCEROS 0000140922 IVA:00000000.00, A LA CUENTA: 0609781621 MATERIAL PARA FESTEJO DIA INDEPENDENCIA AL R.F.C. LOEO680607H19		1,124.00	12,945,798.51
14-SEP-22	DEP.EFFECTIVO	57,618.00		13,003,416.51
14-SEP-22	TRASPASO A CUENTA PROPIA 0000140922 IVA:00000000.00, A LA CUENTA:0326637409 TRASPASO NOMINA 1ER Q SEPT 22 AL R.F.C. UTM980430815		263,709.77	12,739,706.74
14-SEP-22	TRASPASO A CUENTA DE TERCEROS 0000140922 IVA:00000000.00, A LA CUENTA: 0580422975 PAGO 1ER QNA PARTE PROPIOS AL R.F.C. PGV990812DN7		180.00	12,739,526.74
14-SEP-22	COMPRA ORDEN DE PAGO SPEI 0140922 =REFERENCIA CTA/CLABE: 021075040550730506, BEM SPEI BCO:021 BENEF:HECTOR SALAZAR MARTINE (DATO NO VERIF POR ESTA INST), PAGO 1ER QNA SEPTIEMBRE PARTE PROPIOS CVE RASTREO: 8846APR2202209141894798036 RFC: SAMH660320642 IVA: 000000000000.00 HSBC HORA LIQ: 17:33:54		680.00	12,738,846.74
14-SEP-22	COMISION ORDEN DE PAGO SPEI REFERENCIA: 0140922		5.00	12,738,841.74
14-SEP-22	L.V.A. ORDEN DE PAGO SPEI REFERENCIA: 0140922		0.80	12,738,840.94
14-SEP-22	CONCENTRACION DE PAGOS PAGO GLOBAL 003214 EFECTIVO	500.00		12,739,340.94
15-SEP-22	UNIV TEC DEL NTE COA 07014827D	126.00		12,739,466.94
15-SEP-22	COMISION 07014827D		1.20	12,739,465.74
15-SEP-22	IVA COMISION 07014827D		0.19	12,739,465.55
15-SEP-22	COM.TFA PAGARE MIN. 07014827D		1.50	12,739,464.05
15-SEP-22	IVA COM.TFA PAG.MIN. 07014827D		0.24	12,739,463.81
15-SEP-22	TRASPASO 0000220915, DE LA CUENTA: 0482607634 Sobrante Fernando Alvarado 09 sep 2022	23.25		12,739,487.06
15-SEP-22	CONCENTRACION DE PAGOS PAGO GLOBAL 003214 CH/CGO NUESTRO	500.00		12,739,987.06
15-SEP-22	CARGO POR COMISION CEP EMPRESA NO.003214 CARGO DIARIO		3.50	12,739,983.56
15-SEP-22	CARGO POR IVA CEP EMPRESA NO.003214 CARGO DIARIO		0.56	12,739,983.00
19-SEP-22	UTNC 08587680C	1,500.00		12,741,483.00
19-SEP-22	COMISION 08587680C		28.50	12,741,454.50
19-SEP-22	IVA COMISION 08587680C		4.56	12,741,449.94
19-SEP-22	UTNC 08587680D	20,900.00		12,762,349.94
19-SEP-22	COMISION 08587680D		324.10	12,762,025.84
19-SEP-22	IVA COMISION 08587680D		51.83	12,761,974.01
19-SEP-22	UNIV TEC DEL NTE COA 07014827D	110.00		12,762,084.01
19-SEP-22	COMISION 07014827D		1.05	12,762,082.96
19-SEP-22	IVA COMISION 07014827D		0.17	12,762,082.79
19-SEP-22	COM.TFA PAGARE MIN. 07014827D		0.75	12,762,082.04
19-SEP-22	IVA COM.TFA PAG.MIN. 07014827D		0.12	12,762,081.92
19-SEP-22	TRASPASO A CUENTA DE TERCEROS 0000190922 IVA:00000000.00, A LA CUENTA: 0482607634 COMISION SALTILLO 20 SEP 2022 AL R.F.C. BAH941127N8		1,732.00	12,760,349.92
19-SEP-22	TRASPASO A CUENTA DE TERCEROS 0000190922 IVA:00000000.00, A LA CUENTA: 0609781621 COMISION SALTILLO 20 SEP 2022 AL R.F.C. LOEO680607H19		3,602.00	12,756,747.92
19-SEP-22	TRASPASO A CUENTA DE TERCEROS 0000190922 IVA:00000000.00, A LA CUENTA: 0856602333 COMISION SALTILLO 20 SEP 2022 AL R.F.C. ROBR750721Q11		400.00	12,756,347.92
19-SEP-22	CONCENTRACION DE PAGOS PAGO GLOBAL 003214 CH/CGO NUESTRO	5,750.00		12,762,097.92
19-SEP-22	CONCENTRACION DE PAGOS PAGO GLOBAL 003214 EFECTIVO	76,315.00		12,838,412.92
19-SEP-22	CARGO POR COMISION CEP EMPRESA NO.003214 CARGO DIARIO		297.50	12,838,115.42
19-SEP-22	CARGO POR IVA CEP EMPRESA NO.003214 CARGO DIARIO		47.60	12,838,067.82
20-SEP-22	UNIV TEC DEL NTE COA 07014827C	1,900.00		12,839,967.82
20-SEP-22	COMISION 07014827C		29.46	12,839,938.36
20-SEP-22	IVA COMISION 07014827C		4.71	12,839,933.65
20-SEP-22	COM.TFA PAGARE MIN. 07014827C		0.75	12,839,932.90
20-SEP-22	IVA COM.TFA PAG.MIN. 07014827C		0.12	12,839,932.78
20-SEP-22	UNIV TEC DEL NTE COA 07014827D	5,632.00		12,845,564.78

Línea Directa para su empresa:

Ciudad de México: (55) 5140 5640 | Monterrey: (81) 8156 9640 | Guadalajara: (33) 3669 9040 | Resto del país: 800 - DIRECTA (3473282) | Visita nuestra página: www.banorte.com
 Banco Mercantil del Norte S.A. Institución de Banca Múltiple Grupo Financiero Banorte, Av. Revolución No. 3000, Colonia La Primavera C.P.64830, Municipio Monterrey
 Nuevo León. RFC BANORTE30209927

DETALLE DE MOVIMIENTOS (PESOS) (CONTINUACIÓN) ▼				
Enlace Global Pm S/Intereses				
FECHA	DESCRIPCIÓN / ESTABLECIMIENTO	MONTO DEL DEPOSITO	MONTO DEL RETIRO	SALDO
20-SEP-22	COMISION 07014827D		53.55	12,845,511.23
20-SEP-22	IVA COMISION 07014827D		8.56	12,845,502.67
20-SEP-22	COM.TFA PAGARE MIN. 07014827D		9.00	12,845,493.67
20-SEP-22	IVA COM.TFA PAG.MIN. 07014827D		1.44	12,845,492.23
20-SEP-22	UTNC 08587680C	1,750.00		12,847,242.23
20-SEP-22	COMISION 08587680C		33.25	12,847,208.98
20-SEP-22	IVA COMISION 08587680C		5.32	12,847,203.66
20-SEP-22	UTNC 08587680D	13,500.00		12,860,703.66
20-SEP-22	COMISION 08587680D		209.34	12,860,494.32
20-SEP-22	IVA COMISION 08587680D		33.48	12,860,460.84
20-SEP-22	COMPRA ORDEN DE PAGO SPEI 0200922 =REFERENCIA CTA/CLABE: 021068040584238311, BEM SPEI BCD-021 BENEF-CARLOS JOEL FLORES SOTEL (DATO NO VERIF POR ESTA INST), PAGO DE LA FACTURA T1826 CVE RASTREO: 8846APR2202209201902437866 RFC: FOSC840411TZA IVA: 00000000000.00 HSBC HORA LIQ: 10-09:30		28,700.72	12,831,760.12
20-SEP-22	COMISION ORDEN DE PAGO SPEI REFERENCIA: 0200922		5.00	12,831,755.12
20-SEP-22	I.V.A. ORDEN DE PAGO SPEI REFERENCIA: 0200922		0.80	12,831,754.32
20-SEP-22	TRASPASO A CUENTA DE TERCEROS 0000200922 IVA:00000000.00, A LA CUENTA: 0137798467 PAGO DE LA FACTURA CC169 AL R.F.C. SRE910823NIA		9,156.52	12,822,597.80
20-SEP-22	COMPRA ORDEN DE PAGO SPEI 0200922 =REFERENCIA CTA/CLABE: 012580001747727250, BEM SPEI BCD-012 BENEF-DISTRIBUIDORA ARCA CONTINENTAL (DATO NO VERIF POR ESTA INST), PAGO DE LA FACTURA EBEF 9338 6426 CVE RASTREO: 8846APR2202209201902669803 RFC: DJ8850527F30 IVA: 00000000000.00 BBVA BANCOMER HORA LIQ: 12-31:04		2,415.00	12,820,182.80
20-SEP-22	COMISION ORDEN DE PAGO SPEI REFERENCIA: 0200922		5.00	12,820,177.80
20-SEP-22	I.V.A. ORDEN DE PAGO SPEI REFERENCIA: 0200922		0.80	12,820,177.00
20-SEP-22	CONCENTRACION DE PAGOS PAGO GLOBAL 003214 CH/CGO NUESTRO	2,060.00		12,822,237.00
20-SEP-22	CONCENTRACION DE PAGOS PAGO GLOBAL 003214 EFECTIVO	64,995.00		12,887,232.00
20-SEP-22	CARGO POR COMISION CEP EMPRESA NO.003214 CARGO DIARIO		259.00	12,886,973.00
20-SEP-22	CARGO POR IVA CEP EMPRESA NO.003214 CARGO DIARIO		41.44	12,886,931.56
21-SEP-22	UTNC 08587680C	4,000.00		12,890,931.56
21-SEP-22	COMISION 08587680C		76.00	12,890,855.56
21-SEP-22	IVA COMISION 08587680C		12.16	12,890,843.40
21-SEP-22	UTNC 08587680D	13,850.00		12,904,693.40
21-SEP-22	COMISION 08587680D		214.74	12,904,478.66
21-SEP-22	IVA COMISION 08587680D		34.35	12,904,444.31
21-SEP-22	UNIV TEC DEL NTE CDA 07014827C	500.00		12,904,944.31
21-SEP-22	COMISION 07014827C		7.76	12,904,936.55
21-SEP-22	IVA COMISION 07014827C		1.24	12,904,935.31
21-SEP-22	COM.TFA PAGARE MIN. 07014827C		1.50	12,904,933.81
21-SEP-22	IVA COM.TFA PAG.MIN. 07014827C		0.24	12,904,933.57
21-SEP-22	UNIV TEC DEL NTE CDA 07014827D	8,672.00		12,913,605.57
21-SEP-22	COMISION 07014827D		82.47	12,913,523.10
21-SEP-22	IVA COMISION 07014827D		13.18	12,913,509.92
21-SEP-22	COM.TFA PAGARE MIN. 07014827D		18.75	12,913,491.17
21-SEP-22	IVA COM.TFA PAG.MIN. 07014827D		3.00	12,913,488.17
21-SEP-22	TRASPASO 0000220921, DE LA CUENTA: 0482607634 Sobrante Agustin Baldit 20 sep 2022	117.79		12,913,605.96
21-SEP-22	DEPOSITO DE CUENTA DE TERCEROS 0000210922 DE LA CUENTA 0856602333 comision 20-sep-2022	60.99		12,913,666.95
21-SEP-22	COMPRA ORDEN DE PAGO SPEI 0210922 =REFERENCIA CTA/CLABE: 014063655036543113, BEM SPEI BCD-014 BENEF-LOGISTICAS ODEL SA DE C (DATO NO VERIF POR ESTA INST), PAGO DE LA FACTURA L29043 CVE RASTREO: 8846APR2202209211904272973 RFC: L001212068XD IVA: 00000000000.00 SANTANDER HORA LIQ: 15-50:52		63,811.60	12,849,855.35
21-SEP-22	COMISION ORDEN DE PAGO SPEI REFERENCIA: 0210922		5.00	12,849,850.35
21-SEP-22	I.V.A. ORDEN DE PAGO SPEI REFERENCIA: 0210922		0.80	12,849,849.55

Línea Directa para su empresa:

Ciudad de México: (55) 5140 5640 | Monterrey: (81) 8156 9640 | Guadalajara: (33) 3669 9040 | Resto del país: 800 - DIRECTA (3473282) | Visita nuestra página: www.banorte.com
 Banco Mercantil del Norte S.A. Institución de Banca Múltiple Grupo Financiero Banorte, Av. Revolución No. 3000, Colonia La Piedad C.P.64830, Municipio Monterrey
 Nuevo León, RFC: BANW30109922

DETALLE DE MOVIMIENTOS (PESOS) (CONTINUACIÓN) ▼
Enlace Global Pm S/Intereses

FECHA	DESCRIPCIÓN / ESTABLECIMIENTO	MONTO DEL DEPOSITO	MONTO DEL RETIRO	SALDO
21-SEP-22	COMPRA ORDEN DE PAGO SPEI 0210922 --REFERENCIA CTA/CLABE: 014063655036543113, BEM SPEI BCD-014 BENEF-LOGISTICAS ODEL SA DE C (DATO NO VERIF POR ESTA INST), PAGO DE LA FACTURA L 28701 CVE RASTREO: 8846APR2202209211904278189 RFC: LOD1212068X0 IVA: 0000000000.00 SANTANDER HORA LIQ: 15-54-23		63,811.60	12,786,037.95
21-SEP-22	COMISION ORDEN DE PAGO SPEI REFERENCIA: 0210922		5.00	12,786,032.95
21-SEP-22	I.V.A. ORDEN DE PAGO SPEI REFERENCIA: 0210922		0.80	12,786,032.15
21-SEP-22	TRASPASO A CUENTA DE TERCEROS 0000210922 IVA:00000000.00 , A LA CUENTA: 0856602623 COMISION SALTILLO 22 SEPT AL R.F.C. VAOE79072265A		1,782.00	12,784,250.15
21-SEP-22	CONCENTRACION DE PAGOS PAGO GLOBAL 003214 CH/CGO NUESTRO	4,980.00		12,789,230.15
21-SEP-22	CONCENTRACION DE PAGOS PAGO GLOBAL 003214 EFECTIVO	87,480.00		12,876,710.15
21-SEP-22	CARGO POR COMISION CEP EMPRESA NO.003214 CARGO DIARIO		322.00	12,876,388.15
21-SEP-22	CARGO POR IVA CEP EMPRESA NO.003214 CARGO DIARIO		51.52	12,876,336.63
22-SEP-22	UTNC 08587680C	750.00		12,877,086.63
22-SEP-22	COMISION 08587680C		14.25	12,877,072.38
22-SEP-22	IVA COMISION 08587680C		2.28	12,877,070.10
22-SEP-22	UTNC 08587680D	16,810.00		12,893,880.10
22-SEP-22	COMISION 08587680D		260.73	12,893,619.37
22-SEP-22	IVA COMISION 08587680D		41.69	12,893,577.68
22-SEP-22	UNIV TEC DEL NTE COA 07014827C	1,250.00		12,894,827.68
22-SEP-22	COMISION 07014827C		19.39	12,894,808.29
22-SEP-22	IVA COMISION 07014827C		3.10	12,894,805.19
22-SEP-22	COM.TFA PAGARE MIN. 07014827C		3.00	12,894,802.19
22-SEP-22	IVA COM.TFA PAG.MIN. 07014827C		0.48	12,894,801.71
22-SEP-22	UNIV TEC DEL NTE COA 07014827D	16,830.67		12,911,632.38
22-SEP-22	COMISION 07014827D		160.04	12,911,472.34
22-SEP-22	IVA COMISION 07014827D		25.58	12,911,446.76
22-SEP-22	COM.TFA PAGARE MIN. 07014827D		30.00	12,911,416.76
22-SEP-22	IVA COM.TFA PAG.MIN. 07014827D		4.80	12,911,411.96
22-SEP-22	TRASPASO A CUENTA DE TERCEROS 0000220922 IVA:00000000.00 , A LA CUENTA: 0088011228 PAGO DE LA FACTURA CFDI 11787 AL R.F.C. RAJ950726Q59		21,600.00	12,889,811.96
22-SEP-22	TRASPASO A CUENTA DE TERCEROS 0000220922 IVA:00000000.00 , A LA CUENTA: 0137798467 PAGO DE LA FACTURA CC-177 AL R.F.C. SRE910823NIA		4,257.60	12,885,554.36
22-SEP-22	TRASPASO A CUENTA DE TERCEROS 0000220922 IVA:00000000.00 , A LA CUENTA: 0856602146 COMISION MUZQUIZ 23 SEPTIEMBRE 2022 AL R.F.C. MACF7608122K7		400.00	12,885,154.36
22-SEP-22	TRASPASO A CUENTA DE TERCEROS 0000220922 IVA:00000000.00 , A LA CUENTA: 0856601224 COMISION MUZQUIZ 23 SEPTIEMBRE 2022 AL R.F.C. ANGF690807RH6		953.00	12,884,201.36
22-SEP-22	CONCENTRACION DE PAGOS PAGO GLOBAL 003214 CH/CGO NUESTRO	12,850.00		12,897,051.36
22-SEP-22	CONCENTRACION DE PAGOS PAGO GLOBAL 003214 EFECTIVO	109,410.00		13,006,461.36
22-SEP-22	CARGO POR COMISION CEP EMPRESA NO.003214 CARGO DIARIO		549.50	13,005,911.86
22-SEP-22	CARGO POR IVA CEP EMPRESA NO.003214 CARGO DIARIO		87.92	13,005,823.94
23-SEP-22	UTNC 08587680C	1,750.00		13,007,573.94
23-SEP-22	COMISION 08587680C		33.25	13,007,540.69
23-SEP-22	IVA COMISION 08587680C		5.32	13,007,535.37
23-SEP-22	UTNC 08587680D	32,920.00		13,040,455.37
23-SEP-22	COMISION 08587680D		510.50	13,039,944.87
23-SEP-22	IVA COMISION 08587680D		81.64	13,039,863.23
23-SEP-22	UNIV TEC DEL NTE COA 07014827C	1,426.00		13,041,289.23
23-SEP-22	COMISION 07014827C		22.12	13,041,267.11
23-SEP-22	IVA COMISION 07014827C		3.54	13,041,263.57
23-SEP-22	COM.TFA PAGARE MIN. 07014827C		3.75	13,041,259.82
23-SEP-22	IVA COM.TFA PAG.MIN. 07014827C		0.60	13,041,259.22
23-SEP-22	UNIV TEC DEL NTE COA 07014827D	38,730.00		13,079,989.22
23-SEP-22	COMISION 07014827D		368.17	13,079,621.05
23-SEP-22	IVA COMISION 07014827D		58.88	13,079,562.17
23-SEP-22	COM.TFA PAGARE MIN. 07014827D		63.00	13,079,499.17
23-SEP-22	IVA COM.TFA PAG.MIN. 07014827D		10.08	13,079,489.09

Línea Directa para su empresa:

Ciudad de México: (55) 5140 5640 | Monterrey: (81) 8156 9640 | Guadalajara: (33) 3669 9040 | Resto del país: 800 - DIRECTA (3473282) | Visita nuestra página: www.banorte.com
 Bancos Mercantil del Norte S.A. Institución de Banca Múltiple Grupo Financiero Banorte, Av. Revolución No. 3000, Colonia La Primavera C.P.54830, Municipio Monterrey
 Nuevo Leon. RFC BANNV30209927

DETALLE DE MOVIMIENTOS (PESOS) (CONTINUACIÓN) ▼

Enlace Global Pm S/Intereses

FECHA	DESCRIPCIÓN / ESTABLECIMIENTO	MONTO DEL DEPOSITO	MONTO DEL RETIRO	SALDO
23-SEP-22	DEPEFFECTIVO	7,062.00		13,086,551.09
23-SEP-22	DEPEFFECTIVO	29,656.00		13,116,207.09
23-SEP-22	DEPEFFECTIVO	9,768.00		13,125,975.09
23-SEP-22	DEPEFFECTIVO	4,026.00		13,130,001.09
23-SEP-22	DEPEFFECTIVO	8,514.00		13,138,515.09
23-SEP-22	DEPEFFECTIVO	16,258.00		13,154,773.09
23-SEP-22	CONCENTRACION DE PAGOS PAGO GLOBAL 003214 CH/CGO NUESTRO	3,250.00		13,158,023.09
23-SEP-22	CONCENTRACION DE PAGOS PAGO GLOBAL 003214 EFECTIVO	111,495.00		13,269,518.09
23-SEP-22	CARGO POR COMISION CEP EMPRESA NO.003214 CARGO DIARIO		528.50	13,268,989.59
23-SEP-22	CARGO POR IVA CEP EMPRESA NO.003214 CARGO DIARIO		84.56	13,268,905.03
26-SEP-22	UNIV TEC DEL NTE COA 07014827C	3,400.00		13,272,305.03
26-SEP-22	COMISION 07014827C		52.72	13,272,252.31
26-SEP-22	IVA COMISION 07014827C		8.43	13,272,243.88
26-SEP-22	COM.TFA PAGARE MIN. 07014827C		3.00	13,272,240.88
26-SEP-22	IVA COM.TFA PAG.MIN. 07014827C		0.48	13,272,240.40
26-SEP-22	UNIV TEC DEL NTE COA 07014827D	35,382.00		13,307,622.40
26-SEP-22	COMISION 07014827D		336.49	13,307,285.91
26-SEP-22	IVA COMISION 07014827D		53.78	13,307,232.13
26-SEP-22	COM.TFA PAGARE MIN. 07014827D		73.50	13,307,158.63
26-SEP-22	IVA COM.TFA PAG.MIN. 07014827D		11.76	13,307,146.87
26-SEP-22	UTNC 08587680C	2,750.00		13,309,896.87
26-SEP-22	COMISION 08587680C		52.25	13,309,844.62
26-SEP-22	IVA COMISION 08587680C		8.36	13,309,836.26
26-SEP-22	UTNC 08587680D	21,710.00		13,331,546.26
26-SEP-22	COMISION 08587680D		336.66	13,331,209.60
26-SEP-22	IVA COMISION 08587680D		53.84	13,331,155.76
26-SEP-22	TRASPASO 0000220926, DE LA CUENTA: 0482607634 Sobrante Fernando Alvarado 23 Sept 2022	21.00		13,331,176.76
26-SEP-22	TRASPASO 0000220926, DE LA CUENTA: 0856602146 viaticos Fortino	120.00		13,331,296.76
26-SEP-22	DEPEFFECTIVO	421.84		13,331,718.60
26-SEP-22	CARGO POR COMISION CEP EMPRESA NO.003214 CARGO DIARIO		38.50	13,331,680.10
26-SEP-22	CARGO POR IVA CEP EMPRESA NO.003214 CARGO DIARIO		6.16	13,331,673.94
26-SEP-22	CONCENTRACION DE PAGOS PAGO GLOBAL 003214 CH/CGO NUESTRO	2,135.00		13,333,808.94
26-SEP-22	CONCENTRACION DE PAGOS PAGO GLOBAL 003214 EFECTIVO	7,398.35		13,341,207.29
27-SEP-22	UTNC 08587680D	2,365.01		13,343,572.30
27-SEP-22	COMISION 08587680D		36.65	13,343,535.65
27-SEP-22	IVA COMISION 08587680D		5.87	13,343,529.78
27-SEP-22	UNIV TEC DEL NTE COA 07014827D	5,523.35		13,349,053.13
27-SEP-22	COMISION 07014827D		52.48	13,349,000.65
27-SEP-22	IVA COMISION 07014827D		8.40	13,348,992.25
27-SEP-22	TRASPASO A CUENTA DE TERCEROS 0000270922 IVA:00000000.00, A LA CUENTA: 0609781621 PAGO INSUMOS SALA DE JUNTAS RECTORA AL R.F.C. LOE0680607H19		1,101.00	13,347,891.25
27-SEP-22	TRASPASO A CUENTA DE TERCEROS 0000270922 IVA:00000000.00, A LA CUENTA: 0609781621 PAGO MATERIALES MANTENIMIENTO PREV. UNIDAD AL R.F.C. LOE0680607H19		1,347.00	13,346,544.25
27-SEP-22	TRASPASO A CUENTA DE TERCEROS 0000270922 IVA:00000000.00, A LA CUENTA: 0856602623 COMISION SABINAS, COAHUILA 28 SEP 2022 AL R.F.C. VADE7907226SA		682.00	13,345,862.25
27-SEP-22	TRASPASO 0000220927, DE LA CUENTA: 0856602623 Traspase	119.80		13,345,982.05
27-SEP-22	CONCENTRACION DE PAGOS PAGO GLOBAL 003214 EFECTIVO	14,798.35		13,360,780.40
27-SEP-22	CARGO POR COMISION CEP EMPRESA NO.003214 CARGO DIARIO		28.00	13,360,752.40
27-SEP-22	CARGO POR IVA CEP EMPRESA NO.003214 CARGO DIARIO		4.48	13,360,747.92
28-SEP-22	UNIV TEC DEL NTE COA 07014827C	546.67		13,361,294.59
28-SEP-22	COMISION 07014827C		8.47	13,361,286.12
28-SEP-22	IVA COMISION 07014827C		1.36	13,361,284.76
28-SEP-22	COM.TFA PAGARE MIN. 07014827C		1.50	13,361,283.26
28-SEP-22	IVA COM.TFA PAG.MIN. 07014827C		0.24	13,361,283.02
28-SEP-22	UNIV TEC DEL NTE COA 07014827D	2,126.00		13,363,409.02
28-SEP-22	COMISION 07014827D		20.20	13,363,388.82

Línea Directa para su empresa:

 Ciudad de México: (55) 5140 5640 | Monterrey: (81) 8156 9640 | Guadalajara: (33) 3669 9040 | Resto del país: 800 - DIRECTA (3473282) | Visita nuestra página: www.banorte.com

Banco Mexicán del Norte S.A. Institución de Banca Múltiple Grupo Financiero Banorte, Av. Revolución No. 3000, Colonia La Primavera C.P.46830, Municipio Monterrey

Nuevo León. RFC: DAIN9303209927

DETALLE DE MOVIMIENTOS (PESOS) (CONTINUACIÓN) ▼				
Enlace Global Pm S/Intereses				
FECHA	DESCRIPCIÓN / ESTABLECIMIENTO	MONTO DEL DEPOSITO	MONTO DEL RETIRO	SALDO
28-SEP-22	IVA COMISION 07014827D		3.23	13,363,385.59
28-SEP-22	COM.TFA PAGARE MIN. 07014827D		3.00	13,363,382.59
28-SEP-22	IVA COM.TFA PAG.MIN. 07014827D		0.48	13,363,382.11
28-SEP-22	UTNC 085876800	910.00		13,364,292.11
28-SEP-22	COMISION 085876800		14.11	13,364,278.00
28-SEP-22	IVA COMISION 085876800		2.26	13,364,275.74
28-SEP-22	TRASPASO A CUENTA DE TERCEROS 0000280922 IVA-00000000.00 , A LA CUENTA: 0856601224 COMISION SALTILLO, COAHUILA 29 SEPTIEMBRE 2022 AL R.F.C. AAGF690807RH6		1,732.00	13,362,543.74
28-SEP-22	CONCENTRACION DE PAGOS PAGO GLOBAL 003214 CH/CGO NUESTRO	2,210.00		13,364,753.74
28-SEP-22	CONCENTRACION DE PAGOS PAGO GLOBAL 003214 EFECTIVO	10,170.02		13,374,923.76
28-SEP-22	CARGO POR COMISION CEP EMPRESA NO.003214 CARGO DIARIO		24.50	13,374,899.26
28-SEP-22	CARGO POR IVA CEP EMPRESA NO.003214 CARGO DIARIO		3.92	13,374,895.34
29-SEP-22	UNIV TEC DEL NTE COA 07014827D	434.00		13,375,329.34
29-SEP-22	COMISION 07014827D		4.12	13,375,325.22
29-SEP-22	IVA COMISION 07014827D		0.65	13,375,324.57
29-SEP-22	COM.TFA PAGARE MIN. 07014827D		2.25	13,375,322.32
29-SEP-22	IVA COM.TFA PAG.MIN. 07014827D		0.36	13,375,321.96
29-SEP-22	UTNC 085876800	933.34		13,376,255.30
29-SEP-22	COMISION 085876800		14.46	13,376,240.84
29-SEP-22	IVA COMISION 085876800		2.32	13,376,238.52
29-SEP-22	TRASPASO 0000220929 , DE LA CUENTA: 0856602623 Traspaso	75.00		13,376,313.52
29-SEP-22	DEFEFECTIVO	6,358.00		13,382,671.52
29-SEP-22	DEFEFECTIVO	7,656.00		13,390,327.52
29-SEP-22	DEFEFECTIVO	13,794.00		13,404,121.52
29-SEP-22	DEFEFECTIVO	32,054.00		13,436,175.52
29-SEP-22	TRASPASO A CUENTA PROPIA 0029092022 IVA-00000000.00 , A LA CUENTA 0326637409 pago n mina propios 2a septiem AL R.F.C. U7N980430815		267,690.64	13,168,484.88
29-SEP-22	DEPOSITO DE CUENTA PROPIA 0000290922 , DE LA CUENTA 0256607479 COLEGIATURAS CBRANDS SEP-DIC	261,930.00		13,430,414.88
29-SEP-22	CONCENTRACION DE PAGOS PAGO GLOBAL 003214 CH/CGO NUESTRO	466.67		13,430,881.55
29-SEP-22	CONCENTRACION DE PAGOS PAGO GLOBAL 003214 EFECTIVO	2,963.35		13,433,844.90
29-SEP-22	CARGO POR COMISION CEP EMPRESA NO.003214 CARGO DIARIO		3.50	13,433,841.40
29-SEP-22	CARGO POR IVA CEP EMPRESA NO.003214 CARGO DIARIO		0.56	13,433,840.84
30-SEP-22	UNIV TEC DEL NTE COA 07014827D	308.00		13,434,148.84
30-SEP-22	COMISION 07014827D		2.93	13,434,145.91
30-SEP-22	IVA COMISION 07014827D		0.46	13,434,145.45
30-SEP-22	COM.TFA PAGARE MIN. 07014827D		1.50	13,434,143.95
30-SEP-22	IVA COM.TFA PAG.MIN. 07014827D		0.24	13,434,143.71
30-SEP-22	UTNC 085876800	715.00		13,434,858.71
30-SEP-22	COMISION 085876800		11.08	13,434,847.63
30-SEP-22	IVA COMISION 085876800		1.77	13,434,845.86
30-SEP-22	TRASPASO A CUENTA DE TERCEROS 0000300922 IVA-00000000.00 , A LA CUENTA: 0856601831 COMPRA INSUMOS RECTORIA AL R.F.C. GAMC8107074G7		3,000.00	13,431,845.86
30-SEP-22	TRASPASO A CUENTA DE TERCEROS 0000300922 IVA-00000000.00 , A LA CUENTA: 0580422975 PAGO 2DA QNA SEPTIEMBRE 2022 PROPIOS AL R.F.C. PGV990812DN7		180.00	13,431,665.86
30-SEP-22	COMPRA ORDEN DE PAGO SPEI 0300922 -REFERENCIA CTA/CLABE: 021075040550730506, BEM SPEI BCD:021 BENEF:HECTOR SALAZAR MARTINE (DATO NO VERIF POR ESTA INST), PAGO 2DA QNA SEPTIEMBRE 22 PARTE PROPIOS CVE RASTREO: 8846APR1202209301917006290 RFC: SAMH660320642 IVA: 000000000000 HSBC HORA LIQ: 11:19:37		1,891.00	13,429,774.86
30-SEP-22	COMISION ORDEN DE PAGO SPEI REFERENCIA: 0300922		5.00	13,429,769.86
30-SEP-22	L.V.A. ORDEN DE PAGO SPEI REFERENCIA: 0300922		0.80	13,429,769.06
30-SEP-22	DEFEFECTIVO	20,000.00		13,449,769.06
30-SEP-22	TRASPASO 0000220930 , DE LA CUENTA: 0856601831 Gastos a comprobar claudia garza	111.90		13,449,880.96
30-SEP-22	TRASPASO 0000220930 , DE LA CUENTA: 0482607634 Doblante Fernando Alvarado 29 sep 2022	18.00		13,449,898.96
30-SEP-22	CONCENTRACION DE PAGOS PAGO GLOBAL 003214 EFECTIVO	3,533.34		13,453,432.30

Línea Directa para su empresa:

Ciudad de México: (55) 5140 5640 | Monterrey: (81) 8156 9640 | Guadalajara: (33) 3669 9040 | Resto del país: 800 - DIRECTA (3473282) | Visita nuestra página: www.banorte.com
 Banco Mercantil del Norte S.A. Institución de Banca Múltiple Grupo Financiero Banorte, Av. Revolución No. 3000, Colonia La Primavera C.P.64830, Municipio Monterrey
 Nuevo León. RFC: BANN930209927

OTROS ▼

Informe de Depósitos en efectivo (IDE) mayores a \$15,000 pesos

Mes:	SEPTIEMBRE de 2022
Excedentes de depósitos	\$ 800,453.25
Tipo de Cambio	\$ 20.3058
Resumen por cliente del ejercicio 2022	
Monto de excedente de depósitos	\$ 6,857,737.98

*Los depósitos en efectivo presentados en el presente informe son aquellos que exceden la cantidad de \$15,000 (Quince mil pesos 00/100) de forma acumulada en todas las cuentas bajo titularidad del cliente dentro de un mes calendario.

MENSAJES IMPORTANTES

ESTIMADO CLIENTE, LE INFORMAMOS QUE LAS CONSTANCIAS FISCALES DEL EJERCICIO 2021 CORRESPONDIENTES A SUS CUENTAS INVERSIONES A PLAZO, FONDOS DE INVERSION, INVERSIONES DE MESA DE DINERO Y CREDITOS HIPOTECARIOS, SE ENCUENTRAN A SU DISPOSICION PARA SU CONSULTA. PUEDE DESCARGARLOS DESDE BANCO EN LINEA, DANDO CLIC EN LA IMAGEN DE SU USUARIO DEBAJO DEL BOTON "SALIR", ELIGE LA OPCION "CONSTANCIAS DE INTERES REAL" PARA SELECCIONAR EL PERIODO, O SI LO PREFERIE, SOLICITELA(S) EN CUALQUIERA DE NUESTRAS SUCURSALES. EN CASO DE DUDAS O PARA MAYOR INFORMACION, ESTAMOS A SUS ORDENES EN BANORTE DONDE UNO DE NUESTROS EJECUTIVOS CON GUSTO LO PODRA ATENDER.

Advertencia: Incumplir sus obligaciones le puede generar comisiones.

El presente estado de cuenta no es un comprobante fiscal.

La fecha de corte coincide con la fecha de terminación del periodo que se señala en el presente estado de cuenta. Las operaciones efectuadas durante los días no laborales o después de la hora de corte de fin de día serán consideradas en nuestra contabilidad como realizadas en el siguiente día hábil bancario. Usted dispone de 90 días después de la fecha de corte para objetar la información contenida en su estado de cuenta, de no hacerlo se asumirá su conformidad al respecto.

Cuando no reciba su estado de cuenta durante los 20 días siguientes de la fecha de corte, y no haya dado instrucciones para que no se le envíe, favor de solicitarlo en su sucursal.

En el caso de avisos de modificaciones al contrato de adhesión, recuerde que, si así lo decide, tiene derecho a solicitar la cancelación de su cuenta dentro de los 30 días naturales posteriores a la notificación recibida, sin responsabilidad alguna a su cargo cubriendo, en su caso, los adeudos que se hayan generado a la fecha.

Aviso de privacidad

Ponemos a su disposición el Aviso de Privacidad en www.banorte.com en el entendido de que su información será tratada con sujeción a los fines establecidos en el referido Aviso de Privacidad.

Consultas, Reclamaciones, y Aclaraciones

Banco Mercantil del Norte S.A. Institución de Banca Múltiple, Grupo Financiero Banorte recibe las consultas, reclamaciones o aclaraciones, a través de su **Unidad Especializada de Atención a Usuarios (UNE)**, ubicada en Av. Paseo de la Reforma 195 Piso 1, Colonia Cuauhtémoc, C.P. 06500, Alcaldía Cuauhtémoc, Ciudad de México. Correo electrónico: une@banorte.com, o al Teléfono: **800 627 2292** así como en cualquiera de sus sucursales. En el caso de no obtener una respuesta satisfactoria o en el caso de requerir consultar y/o comparar información sobre comisiones podrá acudir a la Comisión Nacional para la Protección y Defensa de los Usuarios de Servicios Financieros www.condusef.gob.mx con número telefónico de atención en la Ciudad de México **(55) 5340 0999** y desde el interior de la República el **800 999 8080**.

Referencia de Abreviaturas

ABO	Abono	COM	Comisión	EDO	Estado	O/B	Otro Banco
ATM	Cajero Automático	CONS	Consulta	LS.R	Impuesto Sobre la Renta	PZO	Plazo
BTE	Banorte	CPA	Compra	LVA	Impuesto al Valor Agregado	R.F.C	Registro Federal de Causantes
CAM	Cámara de compensación	CTA	Cuenta	INT	Interés (es)	REV	Reverso
CAP	Capital	DEP	Depósito	INTBC	Interbancaria	S.B.C	Saldo salvo Buen Cobro
CHEQ/CHQ	Cheque	DEV	Devolución	INV	Inversión	VEN	Ventanilla
CLABE	Clave Bancaria Estandarizada	DISP	Disposición/Dispersión	LIQ	Liquidación (Pago)		



Los productos anteriormente descritos se encuentran protegidos por el Instituto para la Protección del Ahorro Bancario (IPAB) hasta por un monto equivalente a 400,000 UDI por cliente, por Institución. Lo anterior de conformidad con las disposiciones legales que regulan a dicho Instituto. Vista la página www.ipab.org.mx

Línea Directa para su empresa:

Ciudad de México: (55) 5140 5640 | Monterrey: (81) 8156 9640 | Guadalajara: (33) 3669 9040 | Resto del país: 800 - DIRECTA (3473282) | Visita nuestra página: www.banorte.com
 Banco Mercantil del Norte S.A. Institución de Banca Múltiple Grupo Financiero Banorte, Av. Revolución No. 3000, Colonia La Primavera C.P.64830, Municipio Monterrey
 Nuevo Leon. RFC 2810930209927

COMPROBANTE FISCAL DIGITAL ▼

0088026519 - ENLACE GLOBAL PM S/INTERESES

Folio Fiscal: ED9DAA29-9B96-475B-A385-4ACC996E25C3
No de Serie del Certificado del SAT: 00001000000507237013
No de Serie del Certificado del Emisor: 00001000000504876057
Fecha y hora de certificación: 2022-10-01T17:18:53
Lugar y fecha de elaboración: 64830 2022-09-30
Forma de pago: 03-Transferencia electrónica de fondos

Sello Digital del CFDI:

IK169n3r6NEcFf/ksxf2elf30t54w+BITiypj6NQIH6p8RrS2TM+/KcmONT3Sj/JZLWSCJNft8MpRT3VWAH+2cR8Pq1eMEau/iL2qMhStEdSgN4Ni
 Dfr8Pt/K2D71Pb4u+7JtiYkKmaElyXq6DLFeljjq+f5S99vo041rWTH8hqVeallmngfojGO7CA1JHaK5o4Z42ncTw4C97ryEpVVOY5SPStGBMg60
 J7ckA0IPvLjrzgk61L69bKaj3qYkYjzM+bZqJdsvHCsyp8Xn23PD9bzVhG/JX1N6Di5v/dh7b5CyyGfg6AKIEsjLyJ4i9fLTrPI6GxRqEhjhc+9PIQ==

Sello del SAT:

ay26SjSLN66G0942CKpSq6CW9xJREY/HU1k+IYYHic6z2pfVutgCxf8+NQ2GJhUJEF3FKopDJ44VEHvUfcu7yHpWWNvzwFhsXfaBtlDJ7J3LwrS7
 1nAEJ8RbGExBH8kq5FbIKmk8pYQvqTLhc2q40IPW2btzdQkP7F86EF7/YZsAICezQNFsVqGk+ciMjFW4AqYdmNgRCDYx75o/BswFeQK9Ib/sji4
 b65BvBWTkbimzAnBsVV7mGlnDJRV+ChiScQTZ3dInmtj/np7yR7PnvZo76eKWdh7MzCvz4Da1CAB8pVcxkN8DndZw8DWnjUzEcyUchbAw5
 cs3VDsXU2JafQ==

Cadena original del complemento de certificación:

||1.1|ED9DAA29-9B96-475B-A385-4ACC996E25C3|2022-10-
 01T17:18:53|DCD090706E42||IK169n3r6NEcFf/ksxf2elf30t54w+BITiypj6NQIH6p8RrS2TM+/KcmONT3Sj/JZLWSCJ
 Nft8MpRT3VWAH+2cR8Pq1eMEau/iL2qMhStEdSgN4NiDfr8Pt/K2D71Pb4u+7JtiYkKmaElyXq6DLFeljjq+f5S99vo0
 41rWTH8hqVeallmngfojGO7CA1JHaK5o4Z42ncTw4C97ryEpVVOY5SPStGBMg60J7ckA0IPvLjrzgk61L69bKaj3qYk
 YjzM+bZqJdsvHCsyp8Xn23PD9bzVhG/JX1N6Di5v/dh7b5CyyGfg6AKIEsjLyJ4i9fLTrPI6GxRqEhjhc+9PIQ==|00001
 000000507237013||

Versión CFDI: 4.0

Importe Total: SIETE MIL QUINIENTOS CUARENTA Y UN PESOS 96/100 M.N.

Unidad de Medida: E48-Unidad de servicio

Método de Pago: PUE-Pago en una sola exhibición

Lugar de Expedición: 64830

Régimen Fiscal: 601-General de Ley Personas Morales

Código Postal del Receptor: 26170

Régimen Fiscal del Receptor: 601-General de Ley Personas Morales

Uso del CFDI: G03-Gastos en general

Este documento es una representación impresa de un CFDI

UNIVERSIDAD TECNOLÓGICA DEL NORTE DE COAHUILA

ORGANISMO DESCENTRALIZADO DEL GOBIERNO DEL ESTADO

CONCILIACION BANCARIA AL 30 DE SEPTIEMBRE DEL 2022

BANCO MERCANTIL DEL NORTE CTA. No. 1051-92712-8 PROVISIÓN AGUINALDO Y PRIMA VACACIONAL

FECHA DE EXP. DE CH.	No. CH.	CONCEPTO	LIBROS		BANCOS	
			DEBE	HABER	DEBE	HABER
		SALDOS	\$ 568,087.25			\$ 568,087.25
		<u>DEPOSITOS NO REGISTRADOS</u>				
		<u>CARGOS NO REGISTRADOS</u>				
		<u>CHEQUES EN TRANSITO</u>				
SUMAS			\$ 568,087.25	\$ -	\$ -	\$ 568,087.25
SALDO CONCILIADO				\$ 568,087.25	\$ 568,087.25	
SUMAS IGUALES			\$ 568,087.25	\$ 568,087.25	\$ 568,087.25	\$ 568,087.25

HECHO POR

 L.A.E. ADRIAN E. SALOMON HERNANDEZ
 CONTABILIDAD

REVISADO POR

 L.C. EBERARDO VAZQUEZ ORTIZ
 DIR. DE ADMINISTRACION Y FINANZAS

AUTORIZADO POR

 MTRD. OSCAR FERNANDO LOPEZ ELIZONDO
 RECTOR

UNIVERSIDAD TECNOLÓGICA DEL NORTE DE COAHUILA
CARRETERA CARRETERA 57 KM 18 SN PISO 0 DEPTO. 0

PIEDRAS NEGRAS CENTRO
PIEDRAS NEGRAS COAH. C.P. 26000
SUCURSAL: 1210 PIEDRAS BUENA VISTA
TIPO DE ENVÍO: CORREO



NO. DE CLIENTE: 09800297
RFC: UTM980430815

DATOS DE SUCURSAL:
PLAZA: 9866 PLAZA PIEDRAS NEGRAS
DIRECCIÓN: LAZARO CARDENAS 1515 BUENAVISTA
TELÉFONO: 7952381

INFORMACIÓN DEL PERIODO

Periodo Del 01/Septiembre/2022 al 30/Septiembre/2022
Fecha de corte 30/Septiembre/2022
Moneda PESOS

RESUMEN INTEGRAL

Producto	No. de Cuenta	CLABE	Saldo anterior	Saldo al corte
ENLACE GLOBAL PM S/INTERESES	1051927128	072 075 01051927128 9	\$568,087.25	\$568,087.25
TOTAL			\$568,087.25	\$568,087.25

DETALLE ENLACE GLOBAL PM S/INT. ▼
Resumen del periodo

Saldo inicial del periodo	\$ 568,087.25
+ Total de depósitos	\$ 0.00
- Total de retiros	\$ 0.00
+ Intereses Netos Ganados	\$ 0.00
- Total de comisiones Cobradas / Pagadas	\$ 0.00
- IVA sobre comisiones (16%)	\$ 0.00
- Intereses Cobrados / Pagados	\$ 0.00
Saldo actual	\$ 568,087.25
Saldo disponible al día*	\$ 568,087.25

Saldo Promedio

Saldo promedio mínimo	\$ 10,000.00
En el Periodo 01 Sep al 30 Sep:	\$ 568,087.25
Días que comprende el periodo	30

Intereses devengados

Tasa Bruta Anual	0.00%
Interés Tasa Bruta Anual	\$ 0.00
Retención de ISR	\$ 0.00

INTERESES NETOS GANADOS \$ 0.00

Saldo no disponible al día

Depósitos de Cheques S.B.C.	\$0.00
Ret. Garantía Líquida	\$0.00
Comisiones pendientes de aplicar	\$0.00
Compras no aplicadas	\$0.00
TOTAL	\$0.00

Resumen de comisiones

Cheques girados	0
Cheques girados sin comisión	0
Cheques girados con comisión	0
Importe de la comisión	\$ 0.00
Por cheques devueltos	\$ 0.00
Otras comisiones	\$ 0.00

ENLACE GLOBAL PM S/INTERESES

(Saldo inicial de \$568,087.25)



DEPÓSITOS	\$0.00
RETIROS	\$0.00
COMISIONES	\$0.00
OTROS CARGOS	\$0.00
SALDO FINAL	\$568,087.25

Línea Directa para su empresa:

Ciudad de México: (55) 5140 5640 | Monterrey: (81) 8156 9640 | Guadalajara: (33) 3669 9040 | Resto del país: 800 - DIRECTA (3473282) | Visita nuestra página: www.banorte.com
Banco Mercantil del Norte S.A. Institución de Banca Múltiple Grupo Financiero Banorte, Av. Revolución No. 3000, Colonia La Primavera C.P.64830, Municipio Monterrey
Nuevo León. RFC: 01MN930209927

DETALLE DE MOVIMIENTOS (PESOS) ▼

Enlace Global Pm S/Intereses

FECHA	DESCRIPCIÓN / ESTABLECIMIENTO	MONTO DEL DEPOSITO	MONTO DEL RETIRO	SALDO
31-AGO-22	SALDO ANTERIOR SIN MOVIMIENTOS			568,087.25

OTROS ▼

Informe de Depósitos en efectivo (IDE) mayores a \$15,000 pesos

Mes:	SEPTIEMBRE de 2022
Excedentes de depósitos	\$ 800,453.25
Tipo de Cambio	\$ 20.3058
Resumen por cliente del ejercicio 2022	
Monto de excedente de depósitos	\$ 6,857,737.98

*Los depósitos en efectivo presentados en el presente informe son aquellos que exceden la cantidad de \$15,000 (Quince mil pesos 00/100) de forma acumulada en todas las cuentas bajo titularidad del cliente dentro de un mes calendario.

MENSAJES IMPORTANTES

ESTIMADO CLIENTE, LE INFORMAMOS QUE LAS CONSTANCIAS FISCALES DEL EJERCICIO 2021 CORRESPONDIENTES A SUS CUENTAS INVERSIONES A PLAZO, FONDOS DE INVERSION, INVERSIONES DE MESA DE DINERO Y CREDITOS HIPOTECARIOS, SE ENCUENTRAN A SU DISPOSICION PARA SU CONSULTA. PUEDE DESCARGARLOS DESDE BANCO EN LINEA, DANDO CLIC EN LA IMAGEN DE SU USUARIO DEBAJO DEL BOTON "SALIR", ELIGE LA OPCION "CONSTANCIAS DE INTERES REAL" PARA SELECCIONAR EL PERIODO, O SI LO PREFERE, SOLICITELA(S) EN CUALQUIERA DE NUESTRAS SUCURSALES. EN CASO DE DUDAS O PARA MAYOR INFORMACION, ESTAMOS A SUS ORDENES EN BANORTE DONDE UNO DE NUESTROS EJECUTIVOS CON GUSTO LO PODRA ATENDER.

Advertencia: Incumplir sus obligaciones le puede generar comisiones.
El presente estado de cuenta no es un comprobante fiscal.

La fecha de corte coincide con la fecha de terminación del periodo que se señala en el presente estado de cuenta. Las operaciones efectuadas durante los días no laborales o después de la hora de corte de fin de día serán consideradas en nuestra contabilidad como realizadas en el siguiente día hábil bancario. Usted dispone de 90 días después de la fecha de corte para objetar la información contenida en su estado de cuenta, de no hacerlo se asumirá su conformidad al respecto.

Cuando no reciba su estado de cuenta durante los 20 días siguientes de la fecha de corte, y no haya dado instrucciones para que no se le envíe, favor de solicitarlo en su sucursal.

En el caso de avisos de modificaciones al contrato de adhesión, recuerde que, si así lo decide, tiene derecho a solicitar la cancelación de su cuenta dentro de los 30 días naturales posteriores a la notificación recibida, sin responsabilidad alguna a su cargo cubriendo, en su caso, los adeudos que se hayan generado a la fecha.

Aviso de privacidad

Ponemos a su disposición el Aviso de Privacidad en www.banorte.com en el entendido de que su información será tratada con sujeción a los fines establecidos en el referido Aviso de Privacidad.

Consultas, Reclamaciones, y Aclaraciones

Banco Mercantil del Norte S.A. Institución de Banca Múltiple, Grupo Financiero Banorte recibe las consultas, reclamaciones o aclaraciones, a través de su Unidad Especializada de Atención a Usuarios (UNE), ubicada en Av. Paseo de la Reforma 195 Piso 1, Colonia Cuauhtémoc, C.P. 06500, Alcaldía Cuauhtémoc, Ciudad de México, Correo electrónico: une@banorte.com, o al Teléfono: 800 627 2292 así como en cualquiera de sus sucursales. En el caso de no obtener una respuesta satisfactoria o en el caso de requerir consultar y/o comparar información sobre comisiones podrá acudir a la Comisión Nacional para la Protección y Defensa de los Usuarios de Servicios Financieros www.condusef.gob.mx con número telefónico de atención en la Ciudad de México (55) 5340 0999 y desde el interior de la República el 800 999 8080.

Línea Directa para su empresa:

Ciudad de México: (55) 5140 5640 | Monterrey: (81) 8156 9640 | Guadalajara: (33) 3669 9040 | Resto del país: 800 - DIRECTA (3473282) | Visita nuestra página: www.banorte.com
 Banco Mercantil del Norte S.A. Institución de Banca Múltiple Grupo Financiero Banorte. Av. Revolución No. 3000, Colonia La Primavera C.P.64830, Municipio Monterrey
 Nuevo León. RFC BMM930209927

Referencia de Abreviaturas

ABO	Abono	COM	Comisión	EDO	Estado	O/B	Otro Banco
ATM	Cajero Automático	CONS	Consulta	LS.R	Impuesto Sobre la Renta	PZO	Plazo
BTE	Banorte	CPA	Compra	LVA	Impuesto al Valor Agregado	R.F.C	Registro Federal de Causantes
CAM	Cámara de compensación	CTA	Cuenta	INT	Interés (es)	REV	Reverso
CAP	Capital	DEP	Depósito	INTBC	Interbancaria	S.B.C	Saldo salvo Buen Cobro
CHEQ/CHQ	Cheque	DEV	Devolución	INV	Inversión	VEN	Ventanilla
CLABE	Clave Bancaria Estandarizada	DISP	Disposición/Dispersión	LIQ	Liquidación (Pago)		



Los productos anteriormente descritos se encuentran protegidos por el Instituto para la Protección del Ahorro Bancario (IPAB) hasta por un monto equivalente a 400,000 UDI por cliente, por Institución. Lo anterior de conformidad con las disposiciones legales que regulan a dicho Instituto. Vista la página www.ipab.org.mx

Línea Directa para su empresa:

Ciudad de México: (55) 5140 5640 | Monterrey: (81) 8156 9640 | Guadalajara: (33) 3669 9040 | Resto del país: 800 - DIRECTA (3473282) | Visita nuestra página: www.banorte.com
 Banco Mercantil del Norte S.A. Institución de Banca Múltiple Grupo Financiero Banorte, Av. Revolución No. 3000, Colonia La Primavera C.P.54650, Municipio Monterrey
 Nuevo León, RFC: DAM930309927

UNIVERSIDAD TECNOLÓGICA DEL NORTE DE COAHUILA

ORGANISMO DESCENTRALIZADO DEL GOBIERNO DEL ESTADO
CONCILIACION BANCARIA AL 30 DE SEPTIEMBRE DEL 2022
 BANCO MERCANTIL DEL NORTE CTA. No. 046-146000-3 SENER-CONACYT

FECHA DE EXP. DE CH.	No. CH.	CONCEPTO	LIBROS		BANCOS	
			DEBE	HABER	DEBE	HABER
		SALDOS	\$ 17,820.52			\$ 17,820.52
		<u>DEPOSITOS NO REGISTRADOS</u>				
		<u>CARGOS NO REGISTRADOS</u>				
		<u>CHEQUES EN TRANSITO</u>				
SUMAS			\$ 17,820.52	\$ -	\$ -	\$ 17,820.52
SALDO CONCILIADO				\$ 17,820.52	\$ 17,820.52	
SUMAS IGUALES			\$ 17,820.52	\$ 17,820.52	\$ 17,820.52	\$ 17,820.52

HECHO POR



 L.A.E. ADRIAN E. SALOMON HERNANDEZ
 CONTABILIDAD

REVISADO POR



 L.C. EBERARDO VAZQUEZ ORTIZ
 DIR. DE ADMINISTRACION Y FINANZAS

AUTORIZADO POR



 MTRD. OSCAR FERNANDO LOPEZ ELIZONDO
 RECTOR

UNIVERSIDAD TECNOLÓGICA DEL NORTE DE COAHUILA
 CARRETERA CARRETERA 57 KM 18 SN PISO 0 DEPTO. 0

 PIEDRAS NEGRAS CENTRO
 PIEDRAS NEGRAS COAH. C.P. 26000
 SUCURSAL: 1210 PIEDRAS BUENA VISTA
 TIPO DE ENVÍO: CORREO

 NO. DE CLIENTE: 09800297
 RFC: UTM980430815

 DATOS DE SUCURSAL:
 PLAZA: 9866 PLAZA PIEDRAS NEGRAS
 DIRECCIÓN: LAZARO CARDENAS 1515 BUENAVISTA
 TELÉFONO: 7952381

INFORMACIÓN DEL PERIODO

Periodo	Del 01/Septiembre/2022 al 30/Septiembre/2022
Fecha de corte	30/Septiembre/2022
Moneda	PESOS

RESUMEN INTEGRAL

Producto	No. de Cuenta	CLABE	Saldo anterior	Saldo al corte
ENLACE GLOBAL PM C/INTERESES	0461460003	072 075 00461460003 3	\$17,818.59	\$17,820.52
INVERSION ENLACE NEGOCIOS	0475430405	072 075 00475430405 3	\$0.00	\$0.00
TOTAL			\$17,818.59	\$17,820.52

DETALLE ENLACE GLOBAL PM C/INT. ▾ INVERSION ENLACE NEGOCIOS ▾
Resumen del periodo

Saldo inicial del periodo	\$ 17,818.59	\$0.00
+ Total de depósitos	\$ 0.00	\$0.00
- Total de retiros	\$ 0.00	\$0.00
+ Intereses Netos Ganados	\$ 1.93	\$0.00
- Total de comisiones Cobradas / Pagadas	\$ 0.00	\$0.00
- IVA sobre comisiones (16%)	\$ 0.00	\$0.00
- Intereses Cobrados / Pagados	\$ 0.00	\$0.00
Saldo actual	\$ 17,820.52	\$0.00
Saldo disponible al día*	\$ 17,820.52	\$0.00

Saldo Promedio

Saldo promedio mínimo	\$ 10,000.00	\$0.00
En el Periodo 01 Sep al 30 Sep:	\$ 17,818.59	\$0.00
Días que comprende el periodo	30	30

Intereses devengados

Tasa Bruta Anual	0.13%	0.00%
Interés Tasa Bruta Anual	\$ 1.93	\$0.00
Retención de ISR	\$ 0.00	\$0.00

INTERESES NETOS GANADOS \$ 1.93 ✓ \$0.00

Saldo no disponible al día

Depósitos de Cheques S.B.C.	\$0.00
Ret. Garantía Líquida	\$0.00
Comisiones pendientes de aplicar	\$0.00
Compras no aplicadas	\$0.00
TOTAL	\$0.00

Resumen de comisiones

Cheques girados	0
Cheques girados sin comisión	0
Cheques girados con comisión	0
Importe de la comisión	\$ 0.00
Por cheques devueltos	\$ 0.00
Otras comisiones	\$ 0.00

 ENLACE GLOBAL PM C/INTERESES
 (Saldo inicial de \$17,818.59)

DEPÓSITOS	\$0.00
RETIROS	\$0.00
COMISIONES	\$0.00
OTROS CARGOS	\$0.00
SALDO FINAL	\$17,820.52 ✓

Línea Directa para su empresa:

 Ciudad de México: (55) 5140 5640 | Monterrey: (81) 8156 9640 | Guadalajara: (33) 3669 9040 | Resto del país: 800 - DIRECTA (3473282) | Visita nuestra página: www.banorte.com
 Banco Mercantil del Norte S.A. Institución de Banca Múltiple Grupo Financiero Banorte, Av. Revolución No. 3000, Colonia La Primavera C.P.64830, Municipio Monterrey
 Nuevo León, RFC: BMM930209927

DETALLE DE MOVIMIENTOS (PESOS) ▼				
Enlace Global Pm C/Intereses				
FECHA	DESCRIPCIÓN / ESTABLECIMIENTO	MONTO DEL DEPOSITO	MONTO DEL RETIRO	SALDO
31-AGO-22	SALDO ANTERIOR			17,618.59
30-SEP-22	LIQ.INT.S/TASA LIQ 2022-09-30	1.93		17,820.52
INVERSION ENLACE NEGOCIOS				
FECHA	DESCRIPCIÓN / ESTABLECIMIENTO	MONTO DEL DEPOSITO	MONTO DEL RETIRO	SALDO
31-AGO-22	SALDO ANTERIOR			0.00
	SIN MOVIMIENTOS			
OTROS ▼				
Informe de Depósitos en efectivo (IDE) mayores a \$15,000 pesos				
Mes:				SEPTIEMBRE de 2022
Excedentes de depósitos				\$ 800,453.25
Tipo de Cambio				\$ 20.3058
Resumen por cliente del ejercicio 2022				
Monto de excedente de depósitos				\$ 6,857,737.98
*Los depósitos en efectivo presentados en el presente informe son aquellos que exceden la cantidad de \$15,000 (Quince mil pesos 00/100) de forma acumulada en todas las cuentas bajo titularidad del cliente dentro de un mes calendario.				
Ganancia Anual Total (GAT)				
NO. DE CUENTA	GAT NOMINAL ¹	GAT REAL ²	(+) INTERESES APLICABLES	(-) TOTAL DE COMISIONES
0475430405	0.00 %	-4.56 %	\$0.00	\$0.00

¹ Antes de Impuestos

² La GAT REAL es el rendimiento que obtendría después de descontar la inflación estimada

MENSAJES IMPORTANTES

ESTIMADO CLIENTE, LE INFORMAMOS QUE LAS CONSTANCIAS FISCALES DEL EJERCICIO 2021 CORRESPONDIENTES A SUS CUENTAS INVERSIONES A PLAZO, FONDOS DE INVERSION, INVERSIONES DE MESA DE DINERO Y CREDITOS HIPOTECARIOS, SE ENCUENTRAN A SU DISPOSICION PARA SU CONSULTA. PUEDE DESCARGARLOS DESDE BANCO EN LINEA, DANDO CLIC EN LA IMAGEN DE SU USUARIO DEBAJO DEL BOTON "SALIR", ELIGE LA OPCION "CONSTANCIAS DE INTERES REAL" PARA SELECCIONAR EL PERIODO, O SI LO PREFIERE, SOLICITELA(S) EN CUALQUIERA DE NUESTRAS SUCURSALES. EN CASO DE DUDAS O PARA MAYOR INFORMACION, ESTAMOS A SUS ORDENES EN BANORTE DONDE UNO DE NUESTROS EJECUTIVOS CON GUSTO LO PODRA ATENDER.

Advertencia: Incumplir sus obligaciones le puede generar comisiones.
El presente estado de cuenta no es un comprobante fiscal.

La fecha de corte coincide con la fecha de terminación del periodo que se señala en el presente estado de cuenta. Las operaciones efectuadas durante los días no laborales o después de la hora de corte de fin de día serán consideradas en nuestra contabilidad como realizadas en el siguiente día hábil bancario. Usted dispone de 90 días después de la fecha de corte para objetar la información contenida en su estado de cuenta, de no hacerlo se asumirá su conformidad al respecto.

Cuando no reciba su estado de cuenta durante los 20 días siguientes de la fecha de corte, y no haya dado instrucciones para que no se le envíe, favor de solicitarlo en su sucursal.

En el caso de avisos de modificaciones al contrato de adhesión, recuerde que, si así lo decide, tiene derecho a solicitar la cancelación de su cuenta dentro de los 30 días naturales posteriores a la notificación recibida, sin responsabilidad alguna a su cargo cubriendo, en su caso, los adeudos que se hayan generado a la fecha.

Aviso de privacidad

Ponemos a su disposición el Aviso de Privacidad en www.banorte.com en el entendido de que su información será tratada con sujeción a los fines establecidos en el referido Aviso de Privacidad.

Línea Directa para su empresa:

Ciudad de México: (55) 5140 5640 | Monterrey: (81) 8156 9640 | Guadalajara: (33) 3469 9040 | Resto del país: 800 - DIRECTA (3473282) | Visita nuestra página: www.banorte.com
 Banco Mercantil del Norte S.A. Institución de Banca Múltiple Grupo Financiero Banorte, Av. Revolución No. 3080, Colonia La Primavera C.P.64830, Municipio Monterrey
 Nuevo Leon. RFC: BANNE30209927

Consultas, Reclamaciones, y Aclaraciones

Banco Mercantil del Norte S.A. Institución de Banca Múltiple, Grupo Financiero Banorte recibe las consultas, reclamaciones o aclaraciones, a través de su Unidad Especializada de Atención a Usuarios (UNE), ubicada en Av. Paseo de la Reforma 195 Piso 1, Colonia Cuauhtémoc, C.P. 06500, Alcaldía Cuauhtémoc, Ciudad de México. Correo electrónico: une@banorte.com, o al Teléfono: **800 627 2292** así como en cualquiera de sus sucursales. En el caso de no obtener una respuesta satisfactoria o en el caso de requerir consultar y/o comparar información sobre comisiones podrá acudir a la Comisión Nacional para la Protección y Defensa de los Usuarios de Servicios Financieros www.condusef.gob.mx con número telefónico de atención en la Ciudad de México (55) 5340 0999 y desde el interior de la República el **800 999 8080**.

Referencia de Abreviaturas

ABO	Abono	COM	Comisión	EDO	Estado	O/B	Otro Banco
ATM	Cajero Automático	CONS	Consulta	I.S.R	Impuesto Sobre la Renta	PZO	Plazo
BTE	Banorte	CPA	Compra	LVA	Impuesto al Valor Agregado	R.F.C	Registro Federal de Causantes
CAM	Cámara de compensación	CTA	Cuenta	INT	Interés (es)	REV	Reverso
CAP	Capital	DEP	Depósito	INTBC	Interbancaria	S.B.C	Saldo salvo Buen Cobro
CHEQ/CHQ	Cheque	DEV	Devolución	INV	Inversión	VEN	Ventanilla
CLABE	Clave Bancaria Estandarizada	DISP	Disposición/Dispersion	LIQ	Liquidación (Pago)		



Los productos anteriormente descritos se encuentran protegidos por el Instituto para la Protección del Ahorro Bancario (IPAB) hasta por un monto equivalente a 400,000 UDI por cliente, por Institución. Lo anterior de conformidad con las disposiciones legales que regulan a dicho Instituto. Vista la página www.ipab.org.mx

Línea Directa para su empresa:

Ciudad de México: (55) 5140 5640 | Monterrey: (81) 8156 9640 | Guadalajara: (33) 3669 9040 | Resto del país: 800 - DIRECTA (3473282) | Visita nuestra página: www.banorte.com
 Banco Mercantil del Norte S.A. Institución de Banca Múltiple Grupo Financiero Banorte. Av. Revolución No. 3060, Colonia La Primavera C.P. 4830, Municipio Monterrey
 Nuevo León. RFC BMMN30209927

COMPROBANTE FISCAL DIGITAL

0461460003 - ENLACE GLOBAL PM C/INTERESES

Folio Fiscal: 87E0C6FD-1767-43E6-BE2F-74F181755179**No de Serie del Certificado del SAT:** 00001000000507237013**No de Serie del Certificado del Emisor:** 00001000000504876057**Fecha y hora de certificación:** 2022-10-02T11:17:32**Lugar y fecha de elaboración:** 64830 2022-09-30**Forma de pago:** 03-Transferencia electrónica de fondos**Sello Digital del CFDI:**

EbcSe+SEvtAJrWzPybAGG+2s64hujpblla5YyA39dIIIK4uajLs7bcZNMBSMIKehmGF8+KzDUOo8LdNX+42+iWwG5Tj8grpfJhfQVnf7t3r1L4BQhcLIYTbq2GYdnxJGxQafIZcaDbepNgpuQTwlaW+PjqR2a5I7doMRQVjt1z7S3s/fzRCkfdYzq4iCkQOC8nxhll20DwDVснаGB9Xwp77Tt8ol+/tBlzxiaV0Tgdxby6o00hgZySyl+JIXPptHr36eZmNxuqTvYebWH3SvI0SIdBGuhpl8dYIiVjgXbS+50hSamgVETDjnNMMN+B7eSA/YcUimghtFc1mDM/3Cnw==

Sello del SAT:

hGw3dnkaleqJhCDkrXrvp6bCpOI45U63f+upf0z+CmH1YCO01fzMDweXpuRYWZQ7IXBkuopxCWUirVCPxH0FZhsodfxq+fUOalgDhUbXF/SKWDNI+VgQDGkwHlnh/R4KsvMEZVydwnbaNR7SmyMbpYbs9rXMmBonlCXmGc1VSG/bRzIEOpbXhCA+m8zsrI852BcnwzKLZAhDIFHy5F010aZL5DCIAWo4b7LzKUbqBHacWywJiuQMinYfzo1GjbKp/vibBd14l8o6Y1TjXNLE90EF4AIfKcJci9Foq/jpNpQLnZH0I+dmS5I56xsrV2AAIbJrPvuKV3o7D6E9W6Rnbw==

**Cadena original del complemento de certificación:**

||1.1|87E0C6FD-1767-43E6-BE2F-74F181755179|2022-10-02T11:17:32|DCD090706E42||EbcSe+SEvtAJrWzPybAGG+2s64hujpblla5YyA39dIIIK4uajLs7bcZNMBSMIKehmGF8+KzDUOo8LdNX+42+iWwG5Tj8grpfJhfQVnf7t3r1L4BQhcLIYTbq2GYdnxJGxQafIZcaDbepNgpuQTwlaW+PjqR2a5I7doMRQVjt1z7S3s/fzRCkfdYzq4iCkQOC8nxhll20DwDVснаGB9Xwp77Tt8ol+/tBlzxiaV0Tgdxby6o00hgZySyl+JIXPptHr36eZmNxuqTvYebWH3SvI0SIdBGuhpl8dYIiVjgXbS+50hSamgVETDjnNMMN+B7eSA/YcUimghtFc1mDM/3Cnw==|00001000000507237013||

Versión CFDI: 4.0**Importe Total:** CER0 PESOS 0/100 M.N.**Unidad de Medida:** E48-Unidad de servicio**Método de Pago:** PUE-Pago en una sola exhibición**Lugar de Expedición:** 64830**Régimen Fiscal:** 601-General de Ley Personas Morales**Código Postal del Receptor:** 26170**Régimen Fiscal del Receptor:** 601-General de Ley Personas Morales**Uso del CFDI:** G03-Gastos en general

Este documento es una representación impresa de un CFDI

Línea Directa para su empresa:

Ciudad de México: (55) 5140 5640 | Monterrey: (81) 8156 9640 | Guadalajara: (33) 3669 9040 | Resto del país: 800 - DIRECTA (3473282) | Visita nuestra página: www.banorte.com
 Banco Mercantil del Norte S.A. Institución de Banca Múltiple Grupo Financiero Banorte, Av. Revolución No. 3000, Colonia La Primavera C.P.64830, Municipio Monterrey
 Nuevo León. RFC: BMN930209927

UNIVERSIDAD TECNOLÓGICA DEL NORTE DE COAHUILA

ORGANISMO DESCENTRALIZADO DEL GOBIERNO DEL ESTADO
CONCILIACION BANCARIA AL 30 DE SEPTIEMBRE DEL 2022
 BANCO MERCANTIL DEL NORTE CTA. No. 025-660747-9 BECAS

FECHA DE EXP. DE CH.	No. CH.	CONCEPTO	LIBROS		BANCOS	
			DEBE	HABER	DEBE	HABER
		SALDOS	\$ 16,816.03			\$ 16,816.03
		<u>DEPOSITOS NO REGISTRADOS</u>				
		<u>CARGOS NO REGISTRADOS</u>				
		<u>CHEQUES EN TRANSITO</u>				
		SUMAS	\$ 16,816.03	\$ -	\$ -	\$ 16,816.03
		SALDO CONCILIADO		\$ 16,816.03	\$ 16,816.03	
		SUMAS IGUALES	\$ 16,816.03	\$ 16,816.03	\$ 16,816.03	\$ 16,816.03

HECHO POR

 L.A.E. ADRIAN E. SALOMON HERNANDEZ
 CONTABILIDAD

REVISADO POR

 L.C. EBERARDO VAZQUEZ ORTIZ
 DIR. DE ADMINISTRACION Y FINANZAS

AUTORIZADO POR

 MTRD. OSCAR FERNANDO LOPEZ ELIZONDO
 RECTOR

UNIVERSIDAD TECNOLÓGICA DEL NORTE DE COAHUILA
 CARRETERA CARRETERA 57 KM 18 SN PISO 0 DEPTO. 0

 PIEDRAS NEGRAS CENTRO
 PIEDRAS NEGRAS COAH. C.P. 26000
 SUCURSAL: 1210 PIEDRAS BUENA VISTA
 TIPO DE ENVÍO: CORREO

 NO. DE CLIENTE: 09800297
 RFC: UTN980430815

 DATOS DE SUCURSAL:
 PLAZA: 9866 PLAZA PIEDRAS NEGRAS
 DIRECCIÓN: LAZARO CARDENAS 1515 BUENAVISTA
 TELÉFONO: 7952381

INFORMACIÓN DEL PERIODO

Periodo	Del 01/Septiembre/2022 al 30/Septiembre/2022
Fecha de corte	30/Septiembre/2022
Moneda	PESOS

RESUMEN INTEGRAL

Producto	No. de Cuenta	CLABE	Saldo anterior	Saldo al corte
ENLACE GLOBAL PM C/INTERESES	0256607479	072 075 00256607479 3	\$4,383.90	\$16,816.03
TOTAL			\$4,383.90	\$16,816.03

DETALLE ENLACE GLOBAL PM C/INT. ▼

Resumen del periodo	
Saldo inicial del periodo	\$ 4,383.90
+ Total de depósitos	\$ 281,930.00
- Total de retiros	\$ 269,430.00
+ Intereses Netos Ganados	\$ 1.73
- Total de comisiones Cobradas / Pagadas	\$ 60.00
- IVA sobre comisiones (16%)	\$ 9.60
- Intereses Cobrados / Pagados	\$ 0.00
Saldo actual	\$ 16,816.03
Saldo disponible al día*	\$ 16,816.03
Saldo Promedio	
Saldo promedio mínimo	\$ 10,000.00
En el Periodo 01 Sep al 30 Sep:	\$ 16,010.35
Días que comprende el periodo	30
Intereses devengados	
Tasa Bruta Anual	0.13%
Interés Tasa Bruta Anual	\$ 1.73
Retención de ISR	\$ 0.00
INTERESES NETOS GANADOS	\$ 1.73
Saldo no disponible al día	
Depósitos de Cheques S.B.C.	\$ 0.00
Ret. Garantía Líquida	\$ 0.00
Comisiones pendientes de aplicar	\$ 0.00
Compras no aplicadas	\$ 0.00
TOTAL	\$ 0.00
Resumen de comisiones	
Cheques girados	0
Cheques girados sin comisión	0
Cheques girados con comisión	0
Importe de la comisión	\$ 0.00
Por cheques devueltos	\$ 0.00
Otras comisiones	\$ 60.00

ENLACE GLOBAL PM C/INTERESES
 (Saldo inicial de \$4,383.90)

DEPOSITOS	\$281,930.00
RETIROS	\$269,430.00
COMISIONES	\$60.00
OTROS CARGOS	\$9.60
SALDO FINAL	\$16,816.03

Línea Directa para su empresa:

 Ciudad de México: (55) 5140 5640 | Monterrey: (81) 8156 9640 | Guadalajara: (33) 3669 9040 | Resto del país: 800 - DIRECTA (3473282) | Visita nuestra página: www.banorte.com
 Banco Mercantil del Norte S.A. Institución de Banca Múltiple Grupo Financiero Banorte, Av. Revolución No. 3000, Colonia La Primavera C.P.64830, Municipio Monterrey
 Nuevo Leon. RFC BMMN930209927

DETALLE DE MOVIMIENTOS (PESOS) ▼

Enlace Global Pm C/Intereses

FECHA	DESCRIPCIÓN / ESTABLECIMIENTO	MONTO DEL DEPOSITO	MONTO DEL RETIRO	SALDO
31-AGO-22	SALDO ANTERIOR			4,383.90
07-SEP-22	DEPOSITO DE CUENTA PROPIA 0000070922, DE LA CUENTA 0088026519 TRASPASO BECA OPTIMUS JUN-AGOS	20,000.00		24,383.90
07-SEP-22	COMPRA ORDEN DE PAGO SPEI 0070922 =REFERENCIA CTA/CLABE: 012180015894686737, BEM SPEI BCO:012 BENEF-MARIA DE LOS ANGELES PATLAN LOM (DATO NO VERIF POR ESTA INST), PAGO DE BECA OPTIMUS MES DE JUNIO 2022 CVE RASTREO: 8846APR1202209071884615885 RFC: PALA021010SLO IVA: 000000000000.00 BBVA BANCOMER HORA LIQ: 14:47:48		500.00	23,883.90
07-SEP-22	COMISION ORDEN DE PAGO SPEI REFERENCIA: 0070922		5.00	23,878.90
07-SEP-22	I.V.A. ORDEN DE PAGO SPEI REFERENCIA: 0070922		0.80	23,878.10
07-SEP-22	COMPRA ORDEN DE PAGO SPEI 0070922 =REFERENCIA CTA/CLABE: 012180015894686737, BEM SPEI BCO:012 BENEF-MARIA DE LOS ANGELES PATLAN LOM (DATO NO VERIF POR ESTA INST), PAGO DE BECA OPTIMUS MES DE JULIO 2022 CVE RASTREO: 8846APR1202209071884620107 RFC: PALA021010SLO IVA: 000000000000.00 BBVA BANCOMER HORA LIQ: 14:51:01		500.00	23,378.10
07-SEP-22	COMISION ORDEN DE PAGO SPEI REFERENCIA: 0070922		5.00	23,373.10
07-SEP-22	I.V.A. ORDEN DE PAGO SPEI REFERENCIA: 0070922		0.80	23,372.30
07-SEP-22	COMPRA ORDEN DE PAGO SPEI 0070922 =REFERENCIA CTA/CLABE: 012180015958246534, BEM SPEI BCO:012 BENEF-HANIA GALILEA SILVA PRIET (DATO NO VERIF POR ESTA INST), PAGO DE BECA OPTIMUS MES DE JUNIO 2022 CVE RASTREO: 8846APR2202209071884627800 RFC: SIPHO20406V1A IVA: 000000000000.00 BBVA BANCOMER HORA LIQ: 14:55:33		500.00	22,872.30
07-SEP-22	COMISION ORDEN DE PAGO SPEI REFERENCIA: 0070922		5.00	22,867.30
07-SEP-22	I.V.A. ORDEN DE PAGO SPEI REFERENCIA: 0070922		0.80	22,866.50
07-SEP-22	COMPRA ORDEN DE PAGO SPEI 0070922 =REFERENCIA CTA/CLABE: 012180015958246534, BEM SPEI BCO:012 BENEF-HANIA GALILEA SILVA PRIET (DATO NO VERIF POR ESTA INST), PAGO DE BECA OPTIMUS MES DE JULIO 2022 CVE RASTREO: 8846APR1202209071884634071 RFC: SIPHO20406V1A IVA: 000000000000.00 BBVA BANCOMER HORA LIQ: 14:59:22		500.00	22,366.50
07-SEP-22	COMISION ORDEN DE PAGO SPEI REFERENCIA: 0070922		5.00	22,361.50
07-SEP-22	I.V.A. ORDEN DE PAGO SPEI REFERENCIA: 0070922		0.80	22,360.70
07-SEP-22	COMPRA ORDEN DE PAGO SPEI 0070922 =REFERENCIA CTA/CLABE: 012180015400455242, BEM SPEI BCO:012 BENEF-MARISOL GONZALEZ SERRAN (DATO NO VERIF POR ESTA INST), PAGO DE BECA OPTIMUS MES DE JUNIO 2022 CVE RASTREO: 8846APR2202209071884642596 RFC: GOSM020105SXA IVA: 000000000000.00 BBVA BANCOMER HORA LIQ: 15:05:29		500.00	21,860.70
07-SEP-22	COMISION ORDEN DE PAGO SPEI REFERENCIA: 0070922		5.00	21,855.70
07-SEP-22	I.V.A. ORDEN DE PAGO SPEI REFERENCIA: 0070922		0.80	21,854.90
07-SEP-22	COMPRA ORDEN DE PAGO SPEI 0070922 =REFERENCIA CTA/CLABE: 012180015400455242, BEM SPEI BCO:012 BENEF-MARISOL GONZALEZ SERRAN (DATO NO VERIF POR ESTA INST), PAGO DE BECA OPTIMUS MES DE JULIO 2022 CVE RASTREO: 8846APR2202209071884652436 RFC: GOSM020105SXA IVA: 000000000000.00 BBVA BANCOMER HORA LIQ: 15:11:15		500.00	21,354.90
07-SEP-22	COMISION ORDEN DE PAGO SPEI REFERENCIA: 0070922		5.00	21,349.90
07-SEP-22	I.V.A. ORDEN DE PAGO SPEI REFERENCIA: 0070922		0.80	21,349.10
07-SEP-22	COMPRA ORDEN DE PAGO SPEI 0070922 =REFERENCIA CTA/CLABE: 021075065379710740, BEM SPEI BCO:021 BENEF-ALMA LETICIA BARRON CALVILL (DATO NO VERIF POR ESTA INST), PAGO DE BECA OPTIMUS MES DE JUNIO 2022 CVE RASTREO: 8846APR2202209071884663802 RFC: BCA9712262A4 IVA: 000000000000.00 HSBC HORA LIQ: 15:18:27		500.00	20,849.10
07-SEP-22	COMISION ORDEN DE PAGO SPEI REFERENCIA: 0070922		5.00	20,844.10
07-SEP-22	I.V.A. ORDEN DE PAGO SPEI REFERENCIA: 0070922		0.80	20,843.30
07-SEP-22	COMPRA ORDEN DE PAGO SPEI 0070922 =REFERENCIA CTA/CLABE: 021075065379710740, BEM SPEI BCO:021 BENEF-ALMA LETICIA BARRON CALVILL (DATO NO VERIF POR ESTA INST), PAGO DE BECA OPTIMUS MES DE JULIO 2022 CVE RASTREO: 8846APR2202209071884668088 RFC: BCA9712262A4 IVA: 000000000000.00 HSBC HORA LIQ: 15:21:13		500.00	20,343.30
07-SEP-22	COMISION ORDEN DE PAGO SPEI REFERENCIA: 0070922		5.00	20,338.30
07-SEP-22	I.V.A. ORDEN DE PAGO SPEI REFERENCIA: 0070922		0.80	20,337.50
07-SEP-22	TRASPASO A CUENTA DE TERCEROS 0000070922 IVA:00000000.00, A LA CUENTA: 1063161242 PAGO DE BECA OPTIMUS MES DE JUNIO DE 2022 AL R.F.C. GOMM001017546		500.00	19,837.50
07-SEP-22	TRASPASO A CUENTA DE TERCEROS 0000070922 IVA:00000000.00, A LA CUENTA: 1063161242 PAGO DE BECA OPTIMUS MES DE JULIO DE 2022 AL R.F.C. GOMM001017546		500.00	19,337.50

Línea Directa para su empresa:

Ciudad de México: (55) 5140 5640 | Monterrey: (81) 8156 9640 | Guadalajara: (33) 3669 9040 | Resto del país: 800 - DIRECTA (3473282) | Visita nuestra página: www.banorte.com
 Banco Mercantil del Norte S.A. Institución de Banca Múltiple Grupo Financiero Banorte. Av. Revolución No. 3000, Colonia La Primavera C.P.64830, Municipio Monterrey
 Nuevo León. RFC: BMMN930209127

DETALLE DE MOVIMIENTOS (PESOS) (CONTINUACIÓN) ▼

Enlace Global Pm C/Intereses

FECHA	DESCRIPCIÓN / ESTABLECIMIENTO	MONTO DEL DEPOSITO	MONTO DEL RETIRO	SALDO
27-SEP-22	COMPRA ORDEN DE PAGO SPEI 0270922 =REFERENCIA CTA/CLABE: 012180015894686737, BEM SPEI BCO:012 BENEF:MARIA DE LOS ANGELES PATLAN LOM (DATO NO VERIF POR ESTA INST), PAGO DE BECA OPTIMUS MES DE AGOSTO 2022 CVE RASTREO: 8846APR1202209271911230396 RFC: PALA0210105LO IVA: 00000000000.00 BBVA BANCOMER HORA LIQ: 08:46:28		500.00	18,837.50
27-SEP-22	COMISION ORDEN DE PAGO SPEI REFERENCIA: 0270922		5.00	18,832.50
27-SEP-22	I.V.A. ORDEN DE PAGO SPEI REFERENCIA: 0270922		0.80	18,831.70
27-SEP-22	COMPRA ORDEN DE PAGO SPEI 0270922 =REFERENCIA CTA/CLABE: 012180015958246534, BEM SPEI BCO:012 BENEF:HANIA GALILEA SILVA PRIET (DATO NO VERIF POR ESTA INST), PAGO DE BECA OPTIMUS MES DE AGOSTO 2022 CVE RASTREO: 8846APR1202209271911237773 RFC: SIPH020406V1A IVA: 00000000000.00 BBVA BANCOMER HORA LIQ: 08:53:37		500.00	18,331.70
27-SEP-22	COMISION ORDEN DE PAGO SPEI REFERENCIA: 0270922		5.00	18,326.70
27-SEP-22	I.V.A. ORDEN DE PAGO SPEI REFERENCIA: 0270922		0.80	18,325.90
27-SEP-22	COMPRA ORDEN DE PAGO SPEI 0270922 =REFERENCIA CTA/CLABE: 012180015400455242, BEM SPEI BCO:012 BENEF:MARISOL GONZALEZ SERRAN (DATO NO VERIF POR ESTA INST), PAGO DE BECA OPTIMUS MES DE AGOSTO 2022 CVE RASTREO: 8846APR1202209271911240535 RFC: GOSM020105SXA IVA: 00000000000.00 BBVA BANCOMER HORA LIQ: 08:57:42		500.00	17,825.90
27-SEP-22	COMISION ORDEN DE PAGO SPEI REFERENCIA: 0270922		5.00	17,820.90
27-SEP-22	I.V.A. ORDEN DE PAGO SPEI REFERENCIA: 0270922		0.80	17,820.10
27-SEP-22	COMPRA ORDEN DE PAGO SPEI 0270922 =REFERENCIA CTA/CLABE: 021075065379710740, BEM SPEI BCO:021 BENEF:ALMA LETICIA BARRON CALVILL (DATO NO VERIF POR ESTA INST), PAGO DE BECA OPTIMUS MES DE AGOSTO 2022 CVE RASTREO: 8846APR2202209271911244551 RFC: BCA9712262A4 IVA: 00000000000.00 HSBC HORA LIQ: 09:03:17		500.00	17,320.10
27-SEP-22	COMISION ORDEN DE PAGO SPEI REFERENCIA: 0270922		5.00	17,315.10
27-SEP-22	I.V.A. ORDEN DE PAGO SPEI REFERENCIA: 0270922		0.80	17,314.30
27-SEP-22	TRASPASO A CUENTA DE TERCEROS 0000270922 IVA:00000000.00, A LA CUENTA: 1063161242 PAGO DE BECA OPTIMUS MES DE AGOSTO 2022 AL R.F.C. GOMM001017546		500.00	16,814.30
29-SEP-22	CIE-0100220929367528 SPEI RECIBIDO, BCO:0012 BBVA BANCOMER HR LIQ: 08:23:33 DEL CLIENTE CONSTELLATION BRANDS MEXICO S DE RL DE LA CLABE 012180001175646510 CON RFC CBM210429CH1 CONCEPTO: 01 201315000000152023 REFERENCIA: 0826967 CVE RAST: CIE-0100220929367528	261,930.00		278,744.30
29-SEP-22	TRASPASO A CUENTA PROPIA 0000290922 IVA:00000000.00, A LA CUENTA 0088026519 COLEGIATURAS CBRANDS SEP-DIC AL R.F.C. UTN980430815		261,930.00	16,814.30
30-SEP-22	LIQ.INT.S/TASA LIQ 2022-09-30		1.73	16,816.03

OTROS ▼

Informe de Depósitos en efectivo (IDE) mayores a \$15,000 pesos

Mes:	SEPTIEMBRE de 2022
Excedentes de depósitos	\$ 800,453.25
Tipo de Cambio	\$ 20.3058
Resumen por cliente del ejercicio 2022	
Monto de excedente de depósitos	\$ 6,857,737.98

*Los depósitos en efectivo presentados en el presente informe son aquellos que exceden la cantidad de \$15,000 (Quince mil pesos 00/100) de forma acumulada en todas las cuentas bajo titularidad del cliente dentro de un mes calendario.

MENSAJES IMPORTANTES

ESTIMADO CLIENTE, LE INFORMAMOS QUE LAS CONSTANCIAS FISCALES DEL EJERCICIO 2021 CORRESPONDIENTES A SUS CUENTAS INVERSIONES A PLAZO, FONDOS DE INVERSION, INVERSIONES DE MESA DE DINERO Y CREDITOS HIPOTECARIOS, SE ENCUENTRAN A SU DISPOSICION PARA SU CONSULTA. PUEDE DESCARGARLOS DESDE BANCO EN LINEA, DANDO CLIC EN LA IMAGEN DE SU USUARIO DEBAJO DEL BOTON "SALIR", ELIGE LA OPCION "CONSTANCIAS DE INTERES REAL" PARA SELECCIONAR EL PERIODO, O SI LO PREFERE, SOLICITELA(S) EN CUALQUIERA DE NUESTRAS SUCURSALES. EN CASO DE DUDAS O PARA MAYOR INFORMACION, ESTAMOS A SUS ORDENES EN BANORTE DONDE UNO DE NUESTROS EJECUTIVOS CON GUSTO LO PODRA ATENDER.

Advertencia: Incumplir sus obligaciones le puede generar comisiones.

El presente estado de cuenta no es un comprobante fiscal.

Línea Directa para su empresa:

Ciudad de México: (55) 5140 5640 | Monterrey: (81) 8156 9640 | Guadalajara: (33) 3669 9040 | Resto del país: 800 - DIRECTA (3473282) | Visita nuestra página: www.banorte.com
 Banco Mexicantil del Norte S.A. Institución de Banca Múltiple Grupo Financiero Banorte, A.C. Revolución No. 3000, Colonia La Primavera C.P.64830, Municipio Monterrey
 Nuevo León. RFC 081M930209927

La fecha de corte coincide con la fecha de terminación del periodo que se señala en el presente estado de cuenta. Las operaciones efectuadas durante los días no laborales o después de la hora de corte de fin de día serán consideradas en nuestra contabilidad como realizadas en el siguiente día hábil bancario. Usted dispone de 90 días después de la fecha de corte para objetar la información contenida en su estado de cuenta, de no hacerlo se asumirá su conformidad al respecto.

Cuando no reciba su estado de cuenta durante los 20 días siguientes de la fecha de corte, y no haya dado instrucciones para que no se le envíe, favor de solicitarlo en su sucursal.

En el caso de avisos de modificaciones al contrato de adhesión, recuerde que, si así lo decide, tiene derecho a solicitar la cancelación de su cuenta dentro de los 30 días naturales posteriores a la notificación recibida, sin responsabilidad alguna a su cargo cubriendo, en su caso, los adeudos que se hayan generado a la fecha.

Aviso de privacidad

Ponemos a su disposición el Aviso de Privacidad en www.banorte.com en el entendido de que su información será tratada con sujeción a los fines establecidos en el referido Aviso de Privacidad.

Consultas, Reclamaciones, y Aclaraciones

Banco Mercantil del Norte S.A. Institución de Banca Múltiple, Grupo Financiero Banorte recibe las consultas, reclamaciones o aclaraciones, a través de su **Unidad Especializada de Atención a Usuarios (UNE)**, ubicada en Av. Paseo de la Reforma 195 Piso 1, Colonia Cuauhtémoc, C.P. 06500, Alcaldía Cuauhtémoc, Ciudad de México, Correo electrónico: une@banorte.com, o al Teléfono: **800 627 2292** así como en cualquiera de sus sucursales. En el caso de no obtener una respuesta satisfactoria o en el caso de requerir consultar y/o comparar información sobre comisiones podrá acudir a la Comisión Nacional para la Protección y Defensa de los Usuarios de Servicios Financieros www.condusef.gob.mx con número telefónico de atención en la Ciudad de México (55) **5340 0999** y desde el interior de la República el **800 999 8080**.

Referencia de Abreviaturas

ABO	Abono	COM	Comisión	EDO	Estado	O/B	Otro Banco
ATM	Cajero Automático	CONS	Consulta	LS.R	Impuesto Sobre la Renta	PZO	Plazo
BTE	Banorte	CPA	Compra	LVA	Impuesto al Valor Agregado	R.F.C	Registro Federal de Causantes
CAM	Cámara de compensación	CTA	Cuenta	INT	Interés (es)	REV	Reverso
CAP	Capital	DEP	Depósito	INTBC	Interbancaria	S.B.C	Saldo salvo Buen Cobro
CHEQ/CHQ	Cheque	DEV	Devolución	INV	Inversión	VEN	Ventanilla
CLABE	Clave Bancaria Estandarizada	DISP	Disposición/Dispersión	LIQ	Liquidación (Pago)		



Los productos anteriormente descritos se encuentran protegidos por el Instituto para la Protección del Ahorro Bancario (IPAB) hasta por un monto equivalente a 400,000 UDI por cliente, por Institución. Lo anterior de conformidad con las disposiciones legales que regulan a dicho Instituto. Vista la página www.ipab.org.mx

Línea Directa para su empresa:

Ciudad de México: (55) 5140 5640 | Monterrey: (81) 8156 9640 | Guadalajara: (33) 3669 9040 | Resto del país: 800 - DIRECTA (3473282) | Visita nuestra página: www.banorte.com
 Banco Mercantil del Norte S.A. Institución de Banca Múltiple Grupo Financiero Banorte, Av. Revolución No. 3000, Colonia La Primavera C.P.64830, Municipio Monterrey
 Nuevo León, RFC BMMN930299927

COMPROBANTE FISCAL DIGITAL ▼

0256607479 - ENLACE GLOBAL PM C/INTERESES

Folio Fiscal: 9015F446-A091-41E2-93A1-9CD349F64C39**No de Serie del Certificado del SAT:** 00001000000507237013**No de Serie del Certificado del Emisor:** 00001000000504876057**Fecha y hora de certificación:** 2022-10-01T16:28:43**Lugar y fecha de elaboración:** 64830 2022-09-30**Forma de pago:** 03-Transferencia electrónica de fondos**Sello Digital del CFDI:**

MZ/ulRp3QPhbLg2E6sZgyH0Ro74xJP7fLS0zcsUDDjAyhDaLSaXqNH/dxT4JwIU4rqajs6zep6C67JRUvBIVPACxkKUNvy9IU8fvBqk1Rzs0gf5VdkIQhStQO+b08Q/bSNI9PTZG/ScEeF+Lzr3GNc06Zo2KCgArv8UgH4uED/wZ0ufHWZ4Mo9TiY3BvAEgkXgYmf18GnlSnS/Jui2BQcVXuGkmCnMy9iQjCEe24r2zGj62Tf2CnqNm/PoJNkq3uflrEbiJeiyfZGVj0mBI3dDkiNliOULT/MbK+VsihD6bclAvv8DwPCSRo+4AYbU9vAyyXDMirSYhniINtTcw==

Sello del SAT:

bf8xv2VbFCJHp6a9NkFJ5GTyILu8+zJVxUcNXB9S1K3aA7hVgnmTG/MHVIZcXgUsY0IKKCI+PERNvhbnfd/OjFRGWsg0LHhKJdiCaOWnSW2p+PI+qASGDXEK4IM3wfsGzvXz+2VJs6dQ0qrF5doMnnpZG3JJmzdqpfqAT8W5Hk2cgwm1IU6qTwwQj88dv+WJyMr+m4Z11THyH59ucTlnSGS4BCS4G0MsdOLiwO05nUB0MosZNoXCm48nM9aVmUe2m9pKpVj7MFDyRXIEtRY9QYVxexfzfTe8GgoszWPxfr16I7vdOkzZrOE6X0xpYw3CXoolU8Y1h5s+YHhAw==

**Cadena original del complemento de certificación:**

||1.1|9015F446-A091-41E2-93A1-9CD349F64C39|2022-10-01T16:28:43|DCD090706E42||MZ/ulRp3QPhbLg2E6sZgyH0Ro74xJP7fLS0zcsUDDjAyhDaLSaXqNH/dxT4JwIU4rqajs6zep6C67JRUvBIVPACxkKUNvy9IU8fvBqk1Rzs0gf5VdkIQhStQO+b08Q/bSNI9PTZG/ScEeF+Lzr3GNc06Zo2KCgArv8UgH4uED/wZ0ufHWZ4Mo9TiY3BvAEgkXgYmf18GnlSnS/Jui2BQcVXuGkmCnMy9iQjCEe24r2zGj62Tf2CnqNm/PoJNkq3uflrEbiJeiyfZGVj0mBI3dDkiNliOULT/MbK+VsihD6bclAvv8DwPCSRo+4AYbU9vAyyXDMirSYhniINtTcw==|00001000000507237013||

Versión CFDI: 4.0**Importe Total:** SESENTA Y NUEVE PESOS 60/100 M.N.**Unidad de Medida:** E48-Unidad de servicio**Método de Pago:** PUE-Pago en una sola exhibición**Lugar de Expedición:** 64830**Régimen Fiscal:** 601-General de Ley Personas Morales**Código Postal del Receptor:** 26170**Régimen Fiscal del Receptor:** 601-General de Ley Personas Morales**Uso del CFDI:** G03-Gastos en general

Este documento es una representación impresa de un CFDI

UNIVERSIDAD TECNOLÓGICA DEL NORTE DE COAHUILA

ORGANISMO DESCENTRALIZADO DEL GOBIERNO DEL ESTADO

CONCILIACIÓN BANCARIA AL 30 DE SEPTIEMBRE DEL 2022

BANCO MERCANTIL DEL NORTE CTA. No. 032-663740-9 EMISORA DE NOMINA

FECHA DE EXP. DE CH.	No. CH.	CONCEPTO	LIBROS		BANCOS	
			DEBE	HABER	DEBE	HABER
		SALDOS	\$ 12,116.01			\$ 12,116.01
		<u>DEPOSITOS NO REGISTRADOS</u>				
		<u>CARGOS NO REGISTRADOS</u>				
		<u>CHEQUES EN TRANSITO</u>				
		SUMAS	\$ 12,116.01	\$ -	\$ -	\$ 12,116.01
		SALDO CONCILIADO		\$ 12,116.01	\$ 12,116.01	
		SUMAS IGUALES	\$ 12,116.01	\$ 12,116.01	\$ 12,116.01	\$ 12,116.01

HECHO POR

 L.A.E. ADRIAN E. SALOMON HERNANDEZ
 CONTABILIDAD

REVISADO POR

 L.C. EBERARDO VAZQUEZ ORTIZ
 DIR. DE ADMINISTRACION Y FINANZAS

AUTORIZADO POR

 MTRD. SALVADOR PEFIANANDO LOPEZ ELIZONDO
 RECTOR

UNIVERSIDAD TECNOLÓGICA DEL NORTE DE COAHUILA
 CARRETERA CARRETERA 57 KM 18 SN PISO 0 DEPTO. 0

 PIEDRAS NEGRAS CENTRO
 PIEDRAS NEGRAS COAH. C.P. 26000
 SUCURSAL: 1210 PIEDRAS BUENA VISTA
 TIPO DE ENVÍO: CORREO

 NO. DE CLIENTE: 09800297
 RFC: UTN980430815

 DATOS DE SUCURSAL:
 PLAZA: 9866 PLAZA PIEDRAS NEGRAS
 DIRECCIÓN: LAZARO CARDENAS 1515 BUENAVISTA
 TELÉFONO: 7952381

INFORMACIÓN DEL PERIODO

Periodo	Del 01/Septiembre/2022 al 30/Septiembre/2022
Fecha de corte	30/Septiembre/2022
Moneda	PESOS

RESUMEN INTEGRAL

Producto	No. de Cuenta	CLABE	Saldo anterior	Saldo al corte
ENLACE GLOBAL PM S/INTERESES	0326637409	072 075 00326637409 3	\$12,860.87	\$12,116.01
TOTAL			\$12,860.87	\$12,116.01

DETALLE ENLACE GLOBAL PM S/INT. ▼
Resumen del periodo

Saldo inicial del periodo	\$ 12,860.87
+ Total de depósitos	\$ 3,418,358.55
- Total de retiros	\$ 3,418,291.41
+ Intereses Netos Ganados	\$ 0.00
- Total de comisiones Cobradas / Pagadas	\$ 700.00
- IVA sobre comisiones (16%)	\$ 112.00
- Intereses Cobrados / Pagados	\$ 0.00
Saldo actual	\$ 12,116.01
Saldo disponible al día*	\$ 12,116.01

Saldo Promedio

Saldo promedio mínimo	\$ 10,000.00
En el Periodo 01 Sep al 30 Sep:	\$ 40,324.47
Días que comprende el periodo	30

Intereses devengados

Tasa Bruta Anual	0.00%
Interés Tasa Bruta Anual	\$ 0.00
Retención de ISR	\$ 0.00

INTERESES NETOS GANADOS \$ 0.00

Saldo no disponible al día

Depósitos de Cheques S.B.C.	\$0.00
Ret. Garantía Líquida	\$0.00
Comisiones pendientes de aplicar	\$0.00
Compras no aplicadas	\$0.00
TOTAL	\$0.00

Resumen de comisiones

Cheques girados	0
Cheques girados sin comisión	0
Cheques girados con comisión	0
Importe de la comisión	\$ 0.00
Por cheques devueltos	\$ 0.00
Otras comisiones	\$ 700.00

ENLACE GLOBAL PM S/INTERESES
 (Saldo inicial de \$12,860.87)

DEPOSITOS	\$3,418,358.55
RETIROS	\$3,418,291.41
COMISIONES	\$700.00
OTROS CARGOS	\$112.00
SALDO FINAL	\$12,116.01

Línea Directa para su empresa:

 Ciudad de México: (55) 5140 5640 | Monterrey: (81) 8156 9640 | Guadalajara: (33) 3669 9040 | Resto del país: 800 - DIRECTA (3473282) | Visita nuestra página: www.banorte.com
 Bancos Mercantil del Norte S.A. Institución de Banca Múltiple Grupo Financiero Banorte, Av. Revolución No. 3000, Colonia La Primavera C.P. 64830, Municipio Monterrey
 Nuevo León, RFC: B10W030109927

DETALLE DE MOVIMIENTOS (PESOS) ▼
Enlace Global Pm S/Intereses

FECHA	DESCRIPCIÓN / ESTABLECIMIENTO	MONTO DEL DEPOSITO	MONTO DEL RETIRO	SALDO
31-AGO-22	SALDO ANTERIOR			12,860.87
13-SEP-22	DEPOSITO DE CUENTA PROPIA 0000130922, DE LA CUENTA 1164868439 TRASPASO ISR POR SAL. Y SERV.	319,670.42		332,531.29
13-SEP-22	DEPOSITO DE CUENTA PROPIA 0000130922, DE LA CUENTA 1164868420 TRASPASO ISR AGO. SAL. Y SERV.	3,621.77		336,153.06
13-SEP-22	DEPOSITO DE CUENTA PROPIA 0000130922, DE LA CUENTA 0088026519 TRASPASO ISR AGO SAL. Y SERV.	88,144.27		424,297.33
14-SEP-22	DEPOSITO DE CUENTA PROPIA 0000140922, DE LA CUENTA 1164868439 TRASPASO IMSS AGO 22 FEDERAL	501,639.90		925,937.23
14-SEP-22	DEPOSITO DE CUENTA PROPIA 0000140922, DE LA CUENTA 0088026519 TRASPASO IMSS AGO 22 PROPIOS	93,968.16		1,019,905.39
14-SEP-22	PAGO DE SUA-IMSS AL R.F.C. IMS421231145		595,608.06	424,297.33
14-SEP-22	DEPOSITO DE CUENTA PROPIA 0000140922, DE LA CUENTA 1164868439 TRASPASO NOMINA 1ER Q SEPT 22	924,009.25		1,348,306.58
14-SEP-22	DEPOSITO DE CUENTA PROPIA 0000140922, DE LA CUENTA 0088026519 TRASPASO NOMINA 1ER Q SEPT 22	263,709.77		1,612,016.35
14-SEP-22	DEPOSITO DE CUENTA PROPIA 0000140922, DE LA CUENTA 1164868420 COMPENSACION 1ER QNA SEPT 22	9,350.00		1,621,366.35
14-SEP-22	CARGO DEP ELEC N L 23377		933,359.25	688,007.10
14-SEP-22	COM NL23377 C01 R 122		244.00	687,763.10
14-SEP-22	IVA. COM. NOMINA LINEA		39.04	687,724.06
14-SEP-22	CARGO DEP ELEC N L 23377		263,709.77	424,014.29
14-SEP-22	COM NL23377 C02 R 53		106.00	423,908.29
14-SEP-22	IVA. COM. NOMINA LINEA		16.96	423,891.33
15-SEP-22	PAGO REFERENCIADO 505574425822 Impuesto Deposito Referenciado		23.00	423,868.33
15-SEP-22	PAGO REFERENCIADO 505580825822 Impuesto Deposito Referenciado		410,512.00	13,356.33
22-SEP-22	TRASPASO A CUENTA PROPIA 0000220922 IVA.00000000.00, A LA CUENTA 1164868439 TRASPASO POR SUB. EMPL. AGO 22 AL R.F.C. UTM980430815		834.32	12,522.01
29-SEP-22	DEPOSITO DE CUENTA PROPIA 0029092022, DE LA CUENTA 1164868439 pago nomina federal 2a septiem	937,204.37		949,726.38
29-SEP-22	DEPOSITO DE CUENTA PROPIA 0029092022, DE LA CUENTA 1164868420 pago n mina estatal 2a septiem	9,350.00		959,076.38
29-SEP-22	DEPOSITO DE CUENTA PROPIA 0029092022, DE LA CUENTA 0088026519 pago n mina propios 2a septiem	267,690.64		1,226,767.02
29-SEP-22	CARGO DEP ELEC N L 23377		944,719.87	282,047.15
29-SEP-22	COM NL23377 C01 R 122		244.00	281,803.15
29-SEP-22	IVA. COM. NOMINA LINEA		39.04	281,764.11
29-SEP-22	CARGO DEP ELEC N L 23377		267,690.64	14,073.47
29-SEP-22	COM NL23377 C02 R 53		106.00	13,967.47
29-SEP-22	IVA. COM. NOMINA LINEA		16.96	13,950.51
30-SEP-22	TRASPASO A CUENTA PROPIA 0000300922 IVA.00000000.00, A LA CUENTA 1164868439 TRASPASO DEV. NOMINA QNA 18 22 AL R.F.C. UTM980430815		1,834.50	12,116.01

OTROS ▼
Informe de Depósitos en efectivo (IDE) mayores a \$15,000 pesos

Mes:	SEPTIEMBRE de 2022
Excedentes de depósitos	\$ 800,453.25
Tipo de Cambio	\$ 20.3058
Resumen por cliente del ejercicio 2022	
Monto de excedente de depósitos	\$ 6,857,737.98

*Los depósitos en efectivo presentados en el presente informe son aquellos que exceden la cantidad de \$15,000 (Quince mil pesos 00/100) de forma acumulada en todas las cuentas bajo titularidad del cliente dentro de un mes calendario.

Línea Directa para su empresa:

Ciudad de México: (55) 5140 5640 | Monterrey: (81) 8156 9640 | Guadalajara: (33) 3669 9040 | Resto del país: 800 - DIRECTA (3473282) | Visita nuestra página: www.banorte.com
 Banos Mecánicos del Norte S.A. Institución de Banca Múltiple Grupo Financiero Banorte, Av. Revolución No. 3000, Colonia La Primavera C.P.64830, Municipio Monterrey
 Nuevo Leon. RFC BANM30209927

MENSAJES IMPORTANTES

ESTIMADO CLIENTE, LE INFORMAMOS QUE LAS CONSTANCIAS FISCALES DEL EJERCICIO 2021 CORRESPONDIENTES A SUS CUENTAS INVERSIONES A PLAZO, FONDOS DE INVERSION, INVERSIONES DE MESA DE DINERO Y CREDITOS HIPOTECARIOS, SE ENCUENTRAN A SU DISPOSICION PARA SU CONSULTA. PUEDE DESCARGARLOS DESDE BANCO EN LINEA, DANDO CLIC EN LA IMAGEN DE SU USUARIO DEBAJO DEL BOTON "SALIR", ELIGE LA OPCION "CONSTANCIAS DE INTERES REAL" PARA SELECCIONAR EL PERIODO, O SI LO PREFERE, SOLICITELA(S) EN CUALQUIERA DE NUESTRAS SUCURSALES. EN CASO DE DUDAS O PARA MAYOR INFORMACION, ESTAMOS A SUS ORDENES EN BANORTE DONDE UNO DE NUESTROS EJECUTIVOS CON GUSTO LO PODRA ATENDER.

Advertencia: Incumplir sus obligaciones le puede generar comisiones.
El presente estado de cuenta no es un comprobante fiscal.

La fecha de corte coincide con la fecha de terminación del periodo que se señala en el presente estado de cuenta. Las operaciones efectuadas durante los días no laborales o después de la hora de corte de fin de día serán consideradas en nuestra contabilidad como realizadas en el siguiente día hábil bancario. Usted dispone de 90 días después de la fecha de corte para objetar la información contenida en su estado de cuenta, de no hacerlo se asumirá su conformidad al respecto.

Cuando no reciba su estado de cuenta durante los 20 días siguientes de la fecha de corte, y no haya dado instrucciones para que no se le envíe, favor de solicitarlo en su sucursal.

En el caso de avisos de modificaciones al contrato de adhesión, recuerde que, si así lo decide, tiene derecho a solicitar la cancelación de su cuenta dentro de los 30 días naturales posteriores a la notificación recibida, sin responsabilidad alguna a su cargo cubriendo, en su caso, los adeudos que se hayan generado a la fecha.

Aviso de privacidad

Ponemos a su disposición el Aviso de Privacidad en www.banorte.com en el entendido de que su información será tratada con sujeción a los fines establecidos en el referido Aviso de Privacidad.

Consultas, Reclamaciones, y Aclaraciones

Banco Mercantil del Norte S.A. Institución de Banca Múltiple, Grupo Financiero Banorte recibe las consultas, reclamaciones o aclaraciones, a través de su Unidad Especializada de Atención a Usuarios (UNE), ubicada en Av. Paseo de la Reforma 195 Piso 1, Colonia Cuauhtémoc, C.P. 06500, Alcaldía Cuauhtémoc, Ciudad de México, Correo electrónico: une@banorte.com, o al Teléfono: 800 627 2292 así como en cualquiera de sus sucursales. En el caso de no obtener una respuesta satisfactoria o en el caso de requerir consultar y/o comparar información sobre comisiones podrá acudir a la Comisión Nacional para la Protección y Defensa de los Usuarios de Servicios Financieros www.condusef.gob.mx con número telefónico de atención en la Ciudad de México (55) 5340 0999 y desde el interior de la República el 800 999 8080.

Referencia de Abreviaturas

ABO	Abono	COM	Comisión	EDO	Estado	O/B	Otro Banco
ATM	Cajero Automático	CONS	Consulta	LS.R	Impuesto Sobre la Renta	PZO	Plazo
BTE	Banorte	CPA	Compra	LVA	Impuesto al Valor Agregado	R.F.C	Registro Federal de Causantes
CAM	Cámara de compensación	CTA	Cuenta	INT	Interés (es)	REV	Reverso
CAP	Capital	DEP	Depósito	INTBC	Interbancaria	S.B.C	Saldo salvo Buen Cobro
CHEQ/CHQ	Cheque	DEV	Devolución	INV	Inversión	VEN	Ventanilla
CLABE	Clave Bancaria Estandarizada	DISP	Disposición/Dispersión	LIQ	Liquidación (Pago)		



Los productos anteriormente descritos se encuentran protegidos por el Instituto para la Protección del Ahorro Bancario (IPAB) hasta por un monto equivalente a 400,000 UDI por cliente, por Institución. Lo anterior de conformidad con las disposiciones legales que regulan a dicho Instituto. Vista la página www.ipab.org.mx

Línea Directa para su empresa:

Ciudad de México: (55) 5140 5640 | Monterrey: (81) 8156 9640 | Guadalajara: (33) 3669 9040 | Resto del país: 800 - DIRECTA (3473282) | Visita nuestra página: www.banorte.com
Banco Mercantil del Norte S.A. Institución de Banca Múltiple Grupo Financiero Banorte, Av. Revolución No. 3090, Colonia La Primavera C.P.64830, Municipio Monterrey
Nuevo León, RFC: B01M930209927

COMPROBANTE FISCAL DIGITAL ▼

0326637409 - ENLACE GLOBAL PM S/INTERESES

Folio Fiscal: 077899D7-6C39-4930-91BB-19C30B50AF41**No de Serie del Certificado del SAT:** 00001000000507237013**No de Serie del Certificado del Emisor:** 00001000000504876057**Fecha y hora de certificación:** 2022-10-01T19:50:45**Lugar y fecha de elaboración:** 64830 2022-09-30**Forma de pago:** 03-Transferencia electrónica de fondos**Sello Digital del CFDI:**

caElpFXUpHxJP2Tm7yOAZUzmp8/ts2Y4gi5OetsGBDmqw0YK7ZRGJcDvLECoRXXUbmH5ICUga3WRyRQiwfAAmdXkcrm1m+Qzi8XC7+UfgdlV3bLgTE90CdfJVz5lBmG/ZmuzDomldsUwxdqwYzriJU3Zv65Vd1MT6Lt5eDGKh67bjKN/wbzio7+RTh+F2FdRXfDs46VjJdHRwFu+pTDYRZlnA+KZ4VqIEmi4z/WVphb5ryWbXBf3x5TslL6Zpa9M8Qmcoq5QrDVsJNBcOyronRMhHt2cebe6w/rGlpHhLu4HrASqn73+uKJggz7Bt3Lrx0LsXkSR3aHPqowlbQ==

Sello del SAT:

AIYz9JnCoCG2/pNSRABxtuByPn5Wqd1/O2Ji6TIMYZtHTPfDvGqX0oWNMYiWaE23BkK2MRSAXUoro8o3OkmtZMwAUxI6dU5FUzJj6BiOHUd6sznoHFeJHPZ/kRHgI2C/OAaxmmhyftx8lpj/CGEXWSdN+y/PA7LnulHCA4zakf1diRpMubQXFJJOsvywOAAtmvz3ZD/dx/bmnRUqMIFZXBCKyC++t+EB4m1Tj+jg2EANKbaID+Li41CNKVAITx0eTc/vqV53NSOIfM/aRNF9Zt9r5yPmgXHTKGVs1FZNuzs7G29pY9UQyZeFLa0uJd0+G7DYdLpm09YID88PngA==

**Cadena original del complemento de certificación:**

||1.1|077899D7-6C39-4930-91BB-19C30B50AF41|2022-10-01T19:50:45|DCD090706E42||caElpFXUpHxJP2Tm7yOAZUzmp8/ts2Y4gi5OetsGBDmqw0YK7ZRGJcDvLECoRXXUbmH5ICUga3WRyRQiwfAAmdXkcrm1m+Qzi8XC7+UfgdlV3bLgTE90CdfJVz5lBmG/ZmuzDomldsUwxdqwYzriJU3Zv65Vd1MT6Lt5eDGKh67bjKN/wbzio7+RTh+F2FdRXfDs46VjJdHRwFu+pTDYRZlnA+KZ4VqIEmi4z/WVphb5ryWbXBf3x5TslL6Zpa9M8Qmcoq5QrDVsJNBcOyronRMhHt2cebe6w/rGlpHhLu4HrASqn73+uKJggz7Bt3Lrx0LsXkSR3aHPqowlbQ==|00001000000507237013||

Versión CFDI: 4.0**Importe Total:** OCHOCIENTOS DOCE PESOS 00/100 M.N.**Unidad de Medida:** E48-Unidad de servicio**Método de Pago:** PUE-Pago en una sola exhibición**Lugar de Expedición:** 64830**Régimen Fiscal:** 601-General de Ley Personas Morales**Código Postal del Receptor:** 26170**Régimen Fiscal del Receptor:** 601-General de Ley Personas Morales**Uso del CFDI:** G03-Gastos en general

Este documento es una representación impresa de un CFDI

UNIVERSIDAD TECNOLÓGICA DEL NORTE DE COAHUILA

ORGANISMO DESCENTRALIZADO DEL GOBIERNO DEL ESTADO

CONCILIACION BANCARIA AL 30 DE SEPTIEMBRE DEL 2022

BANCO MERCANTIL DEL NORTE CTA. No. 0459938031 PASIVO CONTINGENTE

FECHA DE EXP. DE CH.	No. CH.	CONCEPTO	LIBROS		BANCOS	
			DEBE	HABER	DEBE	HABER
		SALDOS	\$ 8,191.20			\$ 8,191.20
		<u>DEPOSITOS NO REGISTRADOS</u>				
		<u>CARGOS NO REGISTRADOS</u>				
		<u>CHEQUES EN TRANSITO</u>				
		SUMAS	\$ 8,191.20	\$ -	\$ -	\$ 8,191.20
		SALDO CONCILIADO		\$ 8,191.20	\$ 8,191.20	
		SUMAS IGUALES	\$ 8,191.20	\$ 8,191.20	\$ 8,191.20	\$ 8,191.20

HECHO POR

 L.A.E. ADRIAN E. SALOMON HERNANDEZ
 CONTABILIDAD

REVISADO POR

 L.C. EBERARDO VAZQUEZ ORTIZ
 DIR. DE ADMINISTRACION Y FINANZAS

AUTORIZADO POR

 MTRD. OSCAR FERNANDO LOPEZ ELIZONDO
 RECTOR

UNIVERSIDAD TECNOLÓGICA DEL NORTE DE COAHUILA
 CARRETERA CARRETERA 57 KM 18 SN PISO 0 DEPTO. 0

 PIEDRAS NEGRAS CENTRO
 PIEDRAS NEGRAS COAH. C.P. 26000
 SUCURSAL: 1210 PIEDRAS BUENA VISTA
 TIPO DE ENVÍO: CORREO

 NO. DE CLIENTE: 09800297
 RFC: UTN980430815

 DATOS DE SUCURSAL:
 PLAZA: 9866 PLAZA PIEDRAS NEGRAS
 DIRECCIÓN: LAZARO CARDENAS 1515 BUENAVISTA
 TELÉFONO: 7952381

INFORMACIÓN DEL PERIODO

Periodo	Del 01/Septiembre/2022 al 30/Septiembre/2022
Fecha de corte	30/Septiembre/2022
Moneda	PESOS

RESUMEN INTEGRAL

Producto	No. de Cuenta	CLABE	Saldo anterior	Saldo al corte
ENLACE NEGOCIOS BASICA	0459938031	072 075 00459938031 3	\$8,191.20	\$8,191.20
INVERSION ENLACE NEGOCIOS	0463186615	072 075 00463186615 1	\$0.00	\$0.00
TOTAL			\$8,191.20	\$8,191.20

DETALLE
ENLACE NEGOCIOS BASICA
INVERSION ENLACE NEGOCIOS
Resumen del periodo

Saldo inicial del periodo	\$ 8,191.20	\$0.00
+ Total de depósitos	\$ 0.00	\$0.00
- Total de retiros	\$ 0.00	\$0.00
+ Intereses Netos Ganados	\$ 0.00	\$0.00
- Total de comisiones Cobradas / Pagadas	\$ 0.00	\$0.00
- IVA sobre comisiones (16%)	\$ 0.00	\$0.00
- Intereses Cobrados / Pagados	\$ 0.00	\$0.00
Saldo actual	\$ 8,191.20	\$0.00
Saldo disponible al día*	\$ 8,191.20	\$0.00

Saldo Promedio

Saldo promedio mínimo	\$ 0.00	\$0.00
En el Periodo 01 Sep al 30 Sep:	\$ 8,191.20	\$0.00
Días que comprende el periodo	30	30

Intereses devengados

Tasa Bruta Anual	0.00%	0.00%
Interés Tasa Bruta Anual	\$ 0.00	\$0.00
Retención de ISR	\$ 0.00	\$0.00
INTERESES NETOS GANADOS	\$ 0.00	\$0.00

Saldo no disponible al día

Depósitos de Cheques S.B.C.	\$0.00
Ret. Garantía Líquida	\$0.00
Comisiones pendientes de aplicar	\$0.00
Compras no aplicadas	\$0.00
TOTAL	\$0.00

Resumen de comisiones

Cheques girados	0
Cheques girados sin comisión	0
Cheques girados con comisión	0
Importe de la comisión	\$ 0.00
Por cheques devueltos	\$ 0.00
Otras comisiones	\$ 0.00

 ENLACE NEGOCIOS BASICA
 (Saldo inicial de \$8,191.20)

DEPÓSITOS	\$0.00
RETIROS	\$0.00
COMISIONES	\$0.00
OTROS CARGOS	\$0.00
SALDO FINAL	\$8,191.20

Línea Directa para su empresa:

 Ciudad de México: (55) 5140 5640 | Monterrey: (81) 8156 9640 | Guadalajara: (33) 3669 9040 | Resto del país: 800 - DIRECTA (3473282) | Visita nuestra página: www.banorte.com
 Banco Mercantil del Norte S.A. Institución de Banca Múltiple Grupo Financiero Banorte. Av. Revolución No. 3000, Colonia La Primavera C. P.64830, Municipio Monterrey
 Nuevo León. RFC: BMM930209927

DETALLE DE MOVIMIENTOS (PESOS) ▼
Enlace Negocios Basica

FECHA	DESCRIPCIÓN / ESTABLECIMIENTO	MONTO DEL DEPOSITO	MONTO DEL RETIRO	SALDO
31-AGO-22	SALDO ANTERIOR			8,191.20
	SIN MOVIMIENTOS			

INVERSION ENLACE NEGOCIOS

FECHA	DESCRIPCIÓN / ESTABLECIMIENTO	MONTO DEL DEPOSITO	MONTO DEL RETIRO	SALDO
31-AGO-22	SALDO ANTERIOR			0.00
	SIN MOVIMIENTOS			

OTROS ▼
Informe de Depósitos en efectivo (IDE) mayores a \$15,000 pesos

Mes:	SEPTIEMBRE de 2022
Excedentes de depósitos	\$ 800,453.25
Tipo de Cambio	\$ 20.3058
Resumen por cliente del ejercicio 2022	
Monto de excedente de depósitos	\$ 6,857,737.98

*Los depósitos en efectivo presentados en el presente informe son aquellos que exceden la cantidad de \$15,000 (Quince mil pesos 00/100) de forma acumulada en todas las cuentas bajo titularidad del cliente dentro de un mes calendario.

Ganancia Anual Total (GAT)

NÓ. DE CUENTA	GAT NOMINAL ¹	GAT REAL ²	(+) INTERESES APLICABLES	(-) TOTAL DE COMISIONES
0463186615	0.00 %	-4.56 %	\$0.00	\$0.00

¹ Antes de Impuestos

² La GAT REAL es el rendimiento que obtendría después de descontar la inflación estimada

MENSAJES IMPORTANTES

DESDE EL 31 DE OCTUBRE DE 2022, LA INVERSION ENLACE NEGOCIOS LIGADA A LA CUENTA ENLACE NEGOCIOS BASICA, PAGARA UNA TASA DE INTERES BRUTA BAJO LOS SIGUIENTES PARAMETROS: DE \$0 A \$10 MIL 0%, DE \$10 MIL A \$100 MIL 0.4 0%, DE \$100 MIL A \$500 MIL 1.10%, DE \$500 MIL A \$1 MDP 1.50%, DE \$1 MDP A \$5 MDP 1.90%, DE \$5 MDP A \$10 MDP 2.20%, DE \$10 MDP A \$20 MDP 2.60%, DE \$20 MDP A \$50 MDP 3%, DE \$50 MDP A \$100 MDP 3.7%, DE \$100 MDP EN ADELANTE 7.10%. PARA LOS CLIENTES ACTUALES CON SALDO PROMEDIO MAYOR O IGUAL A \$1 MDP EN EL PRODUCTO INVERSION ENLACE NEGOCIOS, EL PAGO DE INTERESES QUEDARA BAJO UN ESQUEMA DE TASA BRUTA DE LA SIGUIENTE MANERA: DE \$1 MDP A \$5 MDP 4.10%, DE \$5 MDP A \$10 MDP 4.5%, DE \$10 MDP A \$20 MDP 5.2%, DE \$20 MDP A \$50 MDP 6%, DE \$50 MDP A \$100 MDP 6.70%, DE \$100 MDP EN ADELANTE 7.10%.

Advertencia: Incumplir sus obligaciones le puede generar comisiones.

El presente estado de cuenta no es un comprobante fiscal.

La fecha de corte coincide con la fecha de terminación del periodo que se señala en el presente estado de cuenta. Las operaciones efectuadas durante los días no laborales o después de la hora de corte de fin de día serán consideradas en nuestra contabilidad como realizadas en el siguiente día hábil bancario. Usted dispone de 90 días después de la fecha de corte para objetar la información contenida en su estado de cuenta, de no hacerlo se asumirá su conformidad al respecto.

Cuando no reciba su estado de cuenta durante los 20 días siguientes de la fecha de corte, y no haya dado instrucciones para que no se le envíe, favor de solicitarlo en su sucursal.

En el caso de avisos de modificaciones al contrato de adhesión, recuerde que, si así lo decide, tiene derecho a solicitar la cancelación de su cuenta dentro de los 30 días naturales posteriores a la notificación recibida, sin responsabilidad alguna a su cargo cubriendo, en su caso, los adeudos que se hayan generado a la fecha.

Aviso de privacidad

Ponemos a su disposición el Aviso de Privacidad en www.banorte.com en el entendido de que su información será tratada con sujeción a los fines establecidos en el referido Aviso de Privacidad.

Línea Directa para su empresa:

Ciudad de México: (55) 5140 5640 | Monterrey: (81) 8156 9640 | Guadalajara: (33) 3669 9040 | Resto del país: 800 - DIRECTA (3473282) | Visita nuestra página: www.banorte.com
 Banco Mercantil del Norte S.A. Institución de Banca Múltiple Grupo Financiero Banorte, Av. Revolución No. 3000, Colón La Primavera C.P.64830, Municipio Monterrey, Nuevo León. RFC: BMMN930209927

Consultas, Reclamaciones, y Aclaraciones

Banco Mercantil del Norte S.A. Institución de Banca Múltiple, Grupo Financiero Banorte recibe las consultas, reclamaciones o aclaraciones, a través de su Unidad Especializada de Atención a Usuarios (UNE), ubicada en Av. Paseo de la Reforma 195 Piso 1, Colonia Cuauhtémoc, C.P. 06500, Alcaldía Cuauhtémoc, Ciudad de México, Correo electrónico: une@banorte.com, o al Teléfono: **800 627 2292** así como en cualquiera de sus sucursales. En el caso de no obtener una respuesta satisfactoria o en el caso de requerir consultar y/o comparar información sobre comisiones podrá acudir a la Comisión Nacional para la Protección y Defensa de los Usuarios de Servicios Financieros www.condusef.gob.mx con número telefónico de atención en la Ciudad de México (55) **5340 0999** y desde el interior de la República el **800 999 8080**.

Referencia de Abreviaturas

ABO	Abono	COM	Comisión	EDO	Estado	O/B	Otro Banco
ATM	Cajero Automático	CONS	Consulta	I.S.R	Impuesto Sobre la Renta	PZO	Plazo
BTE	Banorte	CPA	Compra	LVA	Impuesto al Valor Agregado	R.F.C	Registro Federal de Causantes
CAM	Cámara de compensación	CTA	Cuenta	INT	Interés (es)	REV	Reverso
CAP	Capital	DEP	Depósito	INTBC	Interbancaria	S.B.C	Saldo salvo Buen Cobro
CHEQ/CHQ	Cheque	DEV	Devolución	INV	Inversión	VEN	Ventanilla
CLABE	Clave Bancaria Estandarizada	DISP	Disposición/Dispensión	LIQ	Liquidación (Pago)		



Los productos anteriormente descritos se encuentran protegidos por el Instituto para la Protección del Ahorro Bancario (IPAB) hasta por un monto equivalente a 400,000 UDI por cliente, por Institución. Lo anterior de conformidad con las disposiciones legales que regulan a dicho Instituto. Vista la página www.ipab.org.mx

Línea Directa para su empresa:

Ciudad de México: (55) 5140 5640 | Monterrey: (81) 8156 9640 | Guadalajara: (33) 3669 9040 | Resto del país: 800 - DIRECTA (3473282) | Visita nuestra página: www.banorte.com
 Banco Mercantil del Norte S.A. Institución de Banca Múltiple Grupo Financiero Banorte, Av. Revolución No. 3050, Colonia La Primavera C.P.64830, Municipio Monterrey
 Nuevo León. RFC BMM930209927

UNIVERSIDAD TECNOLÓGICA DEL NORTE DE COAHUILA

ORGANISMO DESCENTRALIZADO DEL GOBIERNO DEL ESTADO

CONCILIACION BANCARIA AL 31 DE OCTUBRE DEL 2022

BANCO MERCANTIL DEL NORTE CTA. No. 1164868439 FEDERAL 2022

FECHA DE EXP. DE CH.	No. CH.	CONCEPTO	LIBROS		BANCOS	
			DEBE	HABER	DEBE	HABER
		SALDOS	\$ 4,318,701.38			\$ 4,318,701.38
		<u>DEPOSITOS NO REGISTRADOS</u>				
		<u>CARGOS NO REGISTRADOS</u>				
		<u>CHEQUES EN TRANSITO</u>				
SUMAS			\$ 4,318,701.38	\$ -	\$ -	\$ 4,318,701.38
SALDO CONCILIADO				\$ 4,318,701.38	\$ 4,318,701.38	
SUMAS IGUALES			\$ 4,318,701.38	\$ 4,318,701.38	\$ 4,318,701.38	\$ 4,318,701.38

HECHO POR



L.A.E. ADRIAN E. SALOMON HERNANDEZ
CONTABILIDAD

REVISADO POR



L.C. EBERARDO VAZQUEZ ORTIZ
DIR. DE ADMINISTRACION Y FINANZAS

AUTORIZADO POR



MTRD. OSCAR FERNANDO LOPEZ ELIZONDO
RECTOR

UNIVERSIDAD TECNOLÓGICA DEL NORTE DE COAHUILA
CARRETERA CARRETERA 57 KM 18 SN PISO 0 DEPTO. 0

PIEDRAS NEGRAS CENTRO
PIEDRAS NEGRAS COAH. C.P. 26000
SUCURSAL: 0088 PIEDRAS NEGRAS
TIPO DE ENVÍO: CORREO



NO. DE CLIENTE: 09800297
RFC: UTN980430815

DATOS DE SUCURSAL:
PLAZA: 9866 PLAZA PIEDRAS NEGRAS
DIRECCIÓN: JIMÉNEZ 514 RESIDENCIAL LAS FUENTES
TELÉFONO: 7825349

INFORMACIÓN DEL PERIODO

Periodo	Del 01/Octubre/2022 al 31/Octubre/2022
Fecha de corte	31/Octubre/2022
Moneda	PESOS

RESUMEN INTEGRAL

Producto	No. de Cuenta	CLABE	Saldo anterior	Saldo al corte
ENLACE GLOBAL PM S/INTERESES	1164868439	072 075 01164868439 3	\$4,981,993.75	\$4,318,701.38
TOTAL			\$4,981,993.75	\$4,318,701.38

DETALLE ENLACE GLOBAL PM S/INT. ▾
Resumen del periodo

Saldo inicial del periodo	\$ 4,981,993.75
+ Total de depósitos	\$ 2,976,474.02
- Total de retiros	\$ 3,639,632.99
+ Intereses Netos Ganados	\$ 0.00
- Total de comisiones Cobradas / Pagadas	\$ 115.00
- IVA sobre comisiones (16%)	\$ 18.40
- Intereses Cobrados / Pagados	\$ 0.00
Saldo actual	\$ 4,318,701.38
Saldo disponible al día*	\$ 4,318,701.38

Saldo Promedio

Saldo promedio mínimo	\$ 0.00
En el Periodo 01 Oct al 31 Oct:	\$ 4,261,353.43
Días que comprende el periodo	31

Intereses devengados

Tasa Bruta Anual	0.00%
Interés Tasa Bruta Anual	\$ 0.00
Retención de ISR	\$ 0.00

INTERESES NETOS GANADOS \$ 0.00

Saldo no disponible al día

Depósitos de Cheques S.B.C.	\$ 0.00
Ret. Garantía Líquida	\$ 0.00
Comisiones pendientes de aplicar	\$ 0.00
Compras no aplicadas	\$ 0.00
TOTAL	\$ 0.00

Resumen de comisiones

Cheques girados	0
Cheques girados sin comisión	0
Cheques girados con comisión	0
Importe de la comisión	\$ 0.00
Por cheques devueltos	\$ 0.00
Otras comisiones	\$ 115.00

ENLACE GLOBAL PM S/INTERESES
(Saldo inicial de \$4,981,993.75)

DEPOSITOS	\$2,976,474.02
RETIROS	\$3,639,632.99
COMISIONES	\$115.00
OTROS CARGOS	\$18.40
SALDO FINAL	\$4,318,701.38

Línea Directa para su empresa:

Ciudad de México: (55) 5140 5640 | Monterrey: (81) 8156 9640 | Guadalajara: (33) 3669 9040 | Resto del país: 800 - DIRECTA (3473282) | Visita nuestra página: www.banorte.com
Banco Mercantil del Norte S.A. Institución de Banca Múltiple Grupo Financiero Banorte, Av. Revolución No. 3000, Colonia La Primavera C. P. 64030, Municipio Monterrey
Nuevo León, RFC: BAN0930309027

DETALLE DE MOVIMIENTOS (PESOS) ▼				
Enlace Global Pm S/Intereses				
FECHA	DESCRIPCIÓN / ESTABLECIMIENTO	MONTO DEL DEPOSITO	MONTO DEL RETIRO	SALDO
30-SEP-22	SALDO ANTERIOR			4,981,993.75
05-OCT-22	CARGO POR PAGO CONCENTRACION BEM COMISION FEDERA 000000000013559908065712210130003507832 AL RFC CSS160330CP7 RAS 88462278032512088924 FAC 088924		350,783.00	4,631,210.75
05-OCT-22	TRASPASO A CUENTA PROPIA 0000051022 IVA:00000000.00 , A LA CUENTA 0326637409 TRASPASO PVY AGUINALDO FDERAL AL R.F.C. UTN980430815		135,187.64	4,496,023.11
07-OCT-22	COMPRA ORDEN DE PAGO SPEI 0071022 =REFERENCIA CTA/CLABE: 044075193048164987, BEM SPEI BCO:044 BENEF:CLAUDIA GARCIA HERNANDE (DATO NO VERIF POR ESTA INST), PAGO DE LA FACTURA B7391 CVE RASTREO: 8846APR2202210071928599001 RFC: GAHCB40707JVS IVA: 000000000000.00 SCOTIABANK HORA LIQ: 10:22:48		30,972.00	4,465,051.11
07-OCT-22	COMISION ORDEN DE PAGO SPEI REFERENCIA: 0071022		5.00	4,465,046.11
07-OCT-22	I.V.A. ORDEN DE PAGO SPEI REFERENCIA: 0071022		0.80	4,465,045.31
12-OCT-22	COMPRA ORDEN DE PAGO SPEI 0121022 =REFERENCIA CTA/CLABE: 002068701332192598, BEM SPEI BCO:002 BENEF:JOSE LUIS RIOS ZAMOR (DATO NO VERIF POR ESTA INST), PAGO DE LA FACTURA 37E3 CVE RASTREO: 8846APR2202210121935668637 RFC: RIZL910427QW1 IVA: 000000000000.00 BANAMEX HORA LIQ: 16:33:51		165,722.62	4,299,322.69
12-OCT-22	COMISION ORDEN DE PAGO SPEI REFERENCIA: 0121022		5.00	4,299,317.69
12-OCT-22	I.V.A. ORDEN DE PAGO SPEI REFERENCIA: 0121022		0.80	4,299,316.89
12-OCT-22	COMPRA ORDEN DE PAGO SPEI 0121022 =REFERENCIA CTA/CLABE: 012068004762370020, BEM SPEI BCO:012 BENEF:GERARDO CARLOS CAMPOS PERE (DATO NO VERIF POR ESTA INST), PAGO DE LA FACTURA D704 CVE RASTREO: 8846APR2202210121935675600 RFC: CAPG7411125N3 IVA: 000000000000.00 BBVA BANCOMER HORA LIQ: 16:38:33		220,453.81	4,078,863.08
12-OCT-22	COMISION ORDEN DE PAGO SPEI REFERENCIA: 0121022		5.00	4,078,858.08
12-OCT-22	I.V.A. ORDEN DE PAGO SPEI REFERENCIA: 0121022		0.80	4,078,857.28
13-OCT-22	COMPRA ORDEN DE PAGO SPEI 0131022 =REFERENCIA CTA/CLABE: 012063015273381916, BEM SPEI BCO:012 BENEF:EDGAR ALAN DE HOYOS FLORE (DATO NO VERIF POR ESTA INST), PAGO DE LA FACTURA B9C3 CVE RASTREO: 8846APR2202210131937021160 RFC: HOFE950823V92 IVA: 000000000000.00 BBVA BANCOMER HORA LIQ: 14:22:42		37,218.60	4,041,638.68
13-OCT-22	COMISION ORDEN DE PAGO SPEI REFERENCIA: 0131022		5.00	4,041,633.68
13-OCT-22	I.V.A. ORDEN DE PAGO SPEI REFERENCIA: 0131022		0.80	4,041,632.88
14-OCT-22	COMPRA ORDEN DE PAGO SPEI 0141022 =REFERENCIA CTA/CLABE: 014068605847923896, BEM SPEI BCO:014 BENEF:JAIRD CALLEROS MANCH (DATO NO VERIF POR ESTA INST), PAGO DE LA FACTURA A493 CVE RASTREO: 8846APR1202210141938945952 RFC: CAMJ8601122B5 IVA: 000000000000.00 SANTANDER HORA LIQ: 12:40:04		12,644.00	4,028,988.88
14-OCT-22	COMISION ORDEN DE PAGO SPEI REFERENCIA: 0141022		5.00	4,028,983.88
14-OCT-22	I.V.A. ORDEN DE PAGO SPEI REFERENCIA: 0141022		0.80	4,028,983.08
14-OCT-22	TRASPASO A CUENTA PROPIA 0000141022 IVA:00000000.00 , A LA CUENTA 0326637409 TRASPASO PAGO IMSS SEPT 2022 AL R.F.C. UTN980430815		196,097.62	3,832,885.46
14-OCT-22	TRASPASO A CUENTA PROPIA 0000141022 IVA:00000000.00 , A LA CUENTA 0326637409 TRASPASO ISR SEPT 2022 FEDERAL AL R.F.C. UTN980430815		348,456.44	3,484,429.02
14-OCT-22	TRASPASO A CUENTA PROPIA 0000141022 IVA:00000000.00 , A LA CUENTA 0326637409 TRASPASO NOM. 1ER QNA OCT 2022 AL R.F.C. UTN980430815		949,156.09	2,535,272.93
14-OCT-22	TRASPASO A CUENTA DE TERCEROS 0000141022 IVA:00000000.00 , A LA CUENTA: 0288246963 PAGO PENSION 1ER QNA OCTUBRE 2022 AL R.F.C. COAV791216UYO		1,678.49	2,533,594.44
14-OCT-22	COMPRA ORDEN DE PAGO SPEI 0141022 =REFERENCIA CTA/CLABE: 012075027933017962, BEM SPEI BCO:012 BENEF:MAGDALENA GONZALEZ DE LA CRU (DATO NO VERIF POR ESTA INST), PAGO DE PENSION A 1ER QNA OCTUBRE 2022 CVE RASTREO: 8846APR1202210141939749704 RFC: GDCM710802 IVA: 000000000000.00 BBVA BANCOMER HORA LIQ: 16:05:56		2,892.45	2,530,701.99
14-OCT-22	COMISION ORDEN DE PAGO SPEI REFERENCIA: 0141022		5.00	2,530,696.99
14-OCT-22	I.V.A. ORDEN DE PAGO SPEI REFERENCIA: 0141022		0.80	2,530,696.19
14-OCT-22	COMPRA ORDEN DE PAGO SPEI 0141022 =REFERENCIA CTA/CLABE: 012060014443702442, BEM SPEI BCO:012 BENEF:MYRIAM YUDYTT MONTELONGO LOPE (DATO NO VERIF POR ESTA INST), PAGO PENSION A 1ER QNA OCTUBRE 2022 CVE RASTREO: 8846APR1202210141939731993 RFC: MOLMB20209G2S IVA: 000000000000.00 BBVA BANCOMER HORA LIQ: 16:10:15		5,684.67	2,525,011.52
14-OCT-22	COMISION ORDEN DE PAGO SPEI REFERENCIA: 0141022		5.00	2,525,006.52
14-OCT-22	I.V.A. ORDEN DE PAGO SPEI REFERENCIA: 0141022		0.80	2,525,005.72

Línea Directa para su empresa:

Ciudad de México: (55) 5140 5640 | Monterrey: (81) 8156 9640 | Guadalajara: (33) 3669 9040 | Resto del país: 800 - DIRECTA (3473282) | Visita nuestra página: www.banorte.com
 Banco Mercantil del Norte S.A. Institución de Banca Múltiple Grupo Financiero Banorte, Av. Revolución No. 3000, Colonia La Primavera C.P.54830, Municipio Monterrey
 Nuevo Leon, R.F.C. BBN930309927

DETALLE DE MOVIMIENTOS (PESOS) (CONTINUACIÓN) ▼

Enlace Global Pm S/Intereses

FECHA	DESCRIPCIÓN / ESTABLECIMIENTO	MONTO DEL DEPOSITO	MONTO DEL RETIRO	SALDO
14-OCT-22	COMPRA ORDEN DE PAGO SPEI 0141022 =REFERENCIA CTA/CLABE: 012078001757318019, BEM SPEI BCO:012 BENEF:ADMINISTRACION FISCAL GENERAL (DATO NO VERIF POR ESTA INST), PAGO TENENCIAS JOSE GUAJARDO 1QNA OCT 22 CVE RASTREO: 8846APR1202210141940136673 RFC: GEC890714J68 IVA: 000000000000.00 BBVA BANCOMER HORA LIQ: 17:47:52		7,665.50	2,517,340.22
14-OCT-22	COMISION ORDEN DE PAGO SPEI REFERENCIA: 0141022		5.00	2,517,335.22
14-OCT-22	I.V.A. ORDEN DE PAGO SPEI REFERENCIA: 0141022		0.80	2,517,334.42
17-OCT-22	TRASPASO A CUENTA DE TERCEROS 0000171022 IVA:00000000.00, A LA CUENTA: 0580422975 PAGO 1ER QNA OCTUBRE 2022 FEDERAL AL R.F.C. PGV990812DN7		1,080.00	2,516,254.42
17-OCT-22	COMPRA ORDEN DE PAGO SPEI 0171022 =REFERENCIA CTA/CLABE: 021075040550730506, BEM SPEI BCO:021 BENEF:HECTOR SALAZAR MARTINE (DATO NO VERIF POR ESTA INST), PAGO 1ER QNA OCTUBRE 2022 PARTE FEDERAL CVE RASTREO: 8846APR202210171944379258 RFC: SAMH660320642 IVA: 000000000000.00 HSBC HORA LIQ: 16:46:06		8,567.00	2,507,687.42
17-OCT-22	COMISION ORDEN DE PAGO SPEI REFERENCIA: 0171022		5.00	2,507,682.42
17-OCT-22	I.V.A. ORDEN DE PAGO SPEI REFERENCIA: 0171022		0.80	2,507,681.62
19-OCT-22	COMPRA ORDEN DE PAGO SPEI 0191022 =REFERENCIA CTA/CLABE: 036075500574245036, BEM SPEI BCO:036 BENEF:GREGORIO GUTIERREZ CADEN (DATO NO VERIF POR ESTA INST), PAGO DE LA FACTURA 0C03 CVE RASTREO: 8846APR202210191946908370 RFC: GUCG7109208P6 IVA: 000000000000.00 INBURSA HORA LIQ: 15:31:10		15,196.00	2,492,485.62
19-OCT-22	COMISION ORDEN DE PAGO SPEI REFERENCIA: 0191022		5.00	2,492,480.62
19-OCT-22	I.V.A. ORDEN DE PAGO SPEI REFERENCIA: 0191022		0.80	2,492,479.82
19-OCT-22	TRASPASO A CUENTA DE TERCEROS 0000191022 IVA:00000000.00, A LA CUENTA: 0841946734 PAGO DE LA FACTURA AAV-921 AL R.F.C. ZAMF701007EE7		17,280.00	2,475,199.82
20-OCT-22	COMPRA ORDEN DE PAGO SPEI 0201022 =REFERENCIA CTA/CLABE: 012075001131681585, BEM SPEI BCO:012 BENEF:ELECTRO GENERACION RIO GRANDE S (DATO NO VERIF POR ESTA INST), PAGO DE LA FACTURA PNGR 300430 CVE RASTREO: 8846APR1202210201947534111 RFC: EGR190314422 IVA: 000000000000.00 BBVA BANCOMER HORA LIQ: 08:28:04		3,793.20	2,471,406.62
20-OCT-22	COMISION ORDEN DE PAGO SPEI REFERENCIA: 0201022		5.00	2,471,401.62
20-OCT-22	I.V.A. ORDEN DE PAGO SPEI REFERENCIA: 0201022		0.80	2,471,400.82
20-OCT-22	COMPRA ORDEN DE PAGO SPEI 0201022 =REFERENCIA CTA/CLABE: 021075040439624063, BEM SPEI BCO:021 BENEF:FERNANDO DE LOS SANTOS GALIND (DATO NO VERIF POR ESTA INST), PAGO DE LA FACTURA A 15126 CVE RASTREO: 8846APR1202210201948262391 RFC: SAGF880818AH3 IVA: 000000000000.00 HSBC HORA LIQ: 15:39:52		11,194.00	2,460,206.82
20-OCT-22	COMISION ORDEN DE PAGO SPEI REFERENCIA: 0201022		5.00	2,460,201.82
20-OCT-22	I.V.A. ORDEN DE PAGO SPEI REFERENCIA: 0201022		0.80	2,460,201.02
20-OCT-22	DEV SPEI CUENTA BLOQUEADA REFERENCIA:0201022 MOT DEV:2 CUENTA BLOQUEADA BCO:40021 BENEFIC:FERNANDO DE LOS SANTOS GALIND ORDENANTE:UNIVERSIDAD TECNOLOGICA DEL NORTE DE COA CVE RASTR: 8846APR1202210201948262391 HORA LIQ: 15:40:05 hrs.		11,194.00	2,471,395.02
21-OCT-22	DEPOSITO DE CUENTA DE TERCEROS 0000061977 DE LA CUENTA 1173288477 Pago de la solicitud 61977	2,976,279.00		5,447,674.02
24-OCT-22	TRASPASO A CUENTA DE TERCEROS 0000241022 IVA:00000000.00, A LA CUENTA: 0443390946 PAGO DE LA FACTURA A 15126 AL R.F.C. SAGF880818AH3		11,194.00	5,436,480.02
24-OCT-22	TRASPASO A CUENTA DE TERCEROS 0000241022 IVA:00000000.00, A LA CUENTA: 0841946734 PAGO DE LA FACTURA AAV-922 AL R.F.C. ZAMF701007EE7		17,280.00	5,419,200.02
26-OCT-22	COMPRA ORDEN DE PAGO SPEI 0261022 =REFERENCIA CTA/CLABE: 044075193047059394, BEM SPEI BCO:044 BENEF:AUTO SERVICIOS DE PIEDRAS NEGRA (DATO NO VERIF POR ESTA INST), PAGO DE LA FACTURA SWPNE 23430 CVE RASTREO: 8846APR1202210261955511198 RFC: ASP931118MS8 IVA: 000000000000.00 SCOTIABANK HORA LIQ: 09:13:24		9,603.61	5,409,596.41
26-OCT-22	COMISION ORDEN DE PAGO SPEI REFERENCIA: 0261022		5.00	5,409,591.41
26-OCT-22	I.V.A. ORDEN DE PAGO SPEI REFERENCIA: 0261022		0.80	5,409,590.61
26-OCT-22	COMPRA ORDEN DE PAGO SPEI 0261022 =REFERENCIA CTA/CLABE: 012075004440834156, BEM SPEI BCO:012 BENEF:INGENIERIA ELECTRICA DEL NORTE (DATO NO VERIF POR ESTA INST), PAGO DE LA FACTURA 13629 CVE RASTREO: 8846APR202210261955514446 RFC: IEN860303MT7 IVA: 000000000000.00 BBVA BANCOMER HORA LIQ: 09:16:46		21,633.00	5,387,957.61
26-OCT-22	COMISION ORDEN DE PAGO SPEI REFERENCIA: 0261022		5.00	5,387,952.61
26-OCT-22	I.V.A. ORDEN DE PAGO SPEI REFERENCIA: 0261022		0.80	5,387,951.81
26-OCT-22	TRASPASO A CUENTA DE TERCEROS 0000261022 IVA:00000000.00, A LA CUENTA: 0624207218 PAGO DE LA FACTURA F04 106195 AL R.F.C. MPN090618DS8		18,045.72	5,369,906.09

Línea Directa para su empresa:

Ciudad de México: (55) 5140 5640 | Monterrey: (81) 8156 9640 | Guadalajara: (33) 3669 9040 | Resto del país: 800 - DIRECTA (3473282) | Visita nuestra página: www.banorte.com
 Banco Mercantil del Norte S.A. Institución de Banca Múltiple Grupo Financiero Banorte, Av. Revolución No. 3000, Colonia La Primavera C.P.64830, Municipio Monterrey
 Nuevo León. RFC: B0N930205927

DETALLE DE MOVIMIENTOS (PESOS) (CONTINUACIÓN) ▼

Enlace Global Pm S/Intereses

FECHA	DESCRIPCIÓN / ESTABLECIMIENTO	MONTO DEL DEPOSITO	MONTO DEL RETIRO	SALDO
26-OCT-22	COMPRA ORDEN DE PAGO SPEI 0261022 =REFERENCIA CTA/CLABE: 021068040584238311, BEM SPEI BCO:021 BENEF:CARLOS JOEL FLORES SOTEL (DATO NO VERIF POR ESTA INST), PAGO DE LA FACTURA T1907 CVE RASTREO: 8846APR2202210261955529046 RFC: FOSCB40411TZA IVA: 00000000000.00 HSBC HORA LIQ: 09:30:18		266.80	5,369,639.29
26-OCT-22	COMISION ORDEN DE PAGO SPEI REFERENCIA: 0261022		5.00	5,369,634.29
26-OCT-22	I.V.A. ORDEN DE PAGO SPEI REFERENCIA: 0261022		0.80	5,369,633.49
26-OCT-22	DEV.SPEICUENTA BLOQUEADA REFERENCIA:0261022 MOT DEV:2 CUENTA BLOQUEADA BCO:40021 BENEF:CARLOS JOEL FLORES SOTELO ORDENANTE:UNIVERSIDAD TECNOLOGICA DEL NORTE DE COA CVE.RASTR: 8846APR2202210261955529046 HORA LIQ: 09:30:33 hrs.		266.80-	5,369,900.29
26-OCT-22	TRASPASO A CUENTA DE TERCEROS 0000261022 IVA:00000000.00 , A LA CUENTA: 0624207218 PAGO DE LA FACTURA FDI 106175 AL R.F.C. MPN090618D58		499.99	5,369,400.30
26-OCT-22	COMPRA ORDEN DE PAGO SPEI 0261022 =REFERENCIA CTA/CLABE: 014075605927817514, BEM SPEI BCO:014 BENEF:AIDE MARTINEZ OSUN (DATO NO VERIF POR ESTA INST), PAGO DE LA FACTURA B 5803 CVE RASTREO: 8846APR2202210261955545261 RFC: MACA680105A37 IVA: 00000000000.00 SANTANDER HORA LIQ: 09:44:14		2,148.80	5,367,251.50
26-OCT-22	COMISION ORDEN DE PAGO SPEI REFERENCIA: 0261022		5.00	5,367,246.50
26-OCT-22	I.V.A. ORDEN DE PAGO SPEI REFERENCIA: 0261022		0.80	5,367,245.70
26-OCT-22	COMPRA ORDEN DE PAGO SPEI 0261022 =REFERENCIA CTA/CLABE: 014075605927817514, BEM SPEI BCO:014 BENEF:AIDE MARTINEZ OSUN (DATO NO VERIF POR ESTA INST), PAGO DE LA FACTURA B 5802 CVE RASTREO: 8846APR1202210261955550500 RFC: MACA680105A37 IVA: 00000000000.00 SANTANDER HORA LIQ: 09:48:24		10,098.89	5,357,146.81
26-OCT-22	COMISION ORDEN DE PAGO SPEI REFERENCIA: 0261022		5.00	5,357,141.81
26-OCT-22	I.V.A. ORDEN DE PAGO SPEI REFERENCIA: 0261022		0.80	5,357,141.01
26-OCT-22	COMPRA ORDEN DE PAGO SPEI 0261022 =REFERENCIA CTA/CLABE: 014075605927817514, BEM SPEI BCO:014 BENEF:AIDE MARTINEZ OSUN (DATO NO VERIF POR ESTA INST), PAGO DE LA FACTURA B 5801 CVE RASTREO: 8846APR220221026195555298 RFC: MACA680105A37 IVA: 00000000000.00 SANTANDER HORA LIQ: 09:52:08		2,896.10	5,354,244.91
26-OCT-22	COMISION ORDEN DE PAGO SPEI REFERENCIA: 0261022		5.00	5,354,239.91
26-OCT-22	I.V.A. ORDEN DE PAGO SPEI REFERENCIA: 0261022		0.80	5,354,239.11
26-OCT-22	TRASPASO A CUENTA PROPIA 0000261022 IVA:00000000.00 , A LA CUENTA 0088026519 TRASPASO DEV. CJA. CLAUDIA LOR AL R.F.C. UTN980430815		500.00	5,353,739.11
26-OCT-22	DEPOSITO DE CUENTA PROPIA 0000261022 , DE LA CUENTA 0326637409 TRASPASO ACREDIT. SUBSIDIO EMP	195.02		5,353,934.13
28-OCT-22	TRASPASO A CUENTA PROPIA 0028102022 IVA:00000000.00 , A LA CUENTA 0326637409 TRASPASO NOMINA FEDERAL AL R.F.C. UTN980430815		959,302.82	4,394,631.31
28-OCT-22	TRASPASO A CUENTA DE TERCEROS 0000281022 IVA:00000000.00 , A LA CUENTA: 0805357471 PAGO ORDEN 0390 CUOTA EDICION ARTICULO ECORFAN AL R.F.C. RAEJ820930QXA		3,600.00	4,391,031.31
28-OCT-22	TRASPASO A CUENTA DE TERCEROS 0028102022 IVA:00000000.00 , A LA CUENTA: 0288246963 pago 2a octubre 2022 utnc pension AL R.F.C. CDV791216UY0		1,675.39	4,389,355.92
28-OCT-22	COMPRA ORDEN DE PAGO SPEI 0281022 =REFERENCIA CTA/CLABE: 012075027933017962, BEM SPEI BCO:012 BENEF:MAGDALENA GONZALEZ DE LA CRU (DATO NO VERIF POR ESTA INST), 2a de octubre 2022 utnc pension CVE RASTREO: 8846APR1202210281960050968 RFC: GOCM710802 IVA: 00000000000.00 BBVA BANCOMER HORA LIQ: 15:48:23		2,884.49	4,386,471.43
28-OCT-22	COMISION ORDEN DE PAGO SPEI REFERENCIA: 0281022		5.00	4,386,466.43
28-OCT-22	I.V.A. ORDEN DE PAGO SPEI REFERENCIA: 0281022		0.80	4,386,465.63
28-OCT-22	COMPRA ORDEN DE PAGO SPEI 0281022 =REFERENCIA CTA/CLABE: 012060014443702442, BEM SPEI BCO:012 BENEF:MYRIAM YUDYTT MONTELONGO LOPE (DATO NO VERIF POR ESTA INST), 2a de octubre 2022 utnc pension CVE RASTREO: 8846APR2202210281960061663 RFC: MOLM820209G25 IVA: 00000000000.00 BBVA BANCOMER HORA LIQ: 15:51:48		5,670.95	4,380,794.68
28-OCT-22	COMISION ORDEN DE PAGO SPEI REFERENCIA: 0281022		5.00	4,380,789.68
28-OCT-22	I.V.A. ORDEN DE PAGO SPEI REFERENCIA: 0281022		0.80	4,380,788.88
28-OCT-22	TRASPASO A CUENTA DE TERCEROS 0028102022 IVA:00000000.00 , A LA CUENTA: 0276529328 PAGO FACTURA NO SFC 892 UTNC AL R.F.C. ROSC740201208		42,427.80	4,338,361.08
28-OCT-22	COMPRA ORDEN DE PAGO SPEI 0281022 =REFERENCIA CTA/CLABE: 021068040630204655, BEM SPEI BCO:021 BENEF:CARLOS JOEL FLORES SOTEL (DATO NO VERIF POR ESTA INST), PAGO DE LA FACTURA T1907 CVE RASTREO: 8846APR1202210281960538622 RFC: FOSCB40411TZA IVA: 00000000000.00 HSBC HORA LIQ: 18:24:01		266.80	4,338,094.28

Línea Directa para su empresa:

Ciudad de México: (55) 5140 5640 | Monterrey: (81) 8156 9640 | Guadalajara: (33) 3669 9040 | Resto del país: 800 - DIRECTA (3473282) | Visita nuestra página: www.banorte.com
 Banco Mercantil del Norte S.A. Institución de Banca Múltiple Grupo Financiero Banorte, Av. Revolución No. 3000, Colonia La Primavera C.P.64830, Municipio Monterrey
 Nuevo León. RFC: BANYN30209927

DETALLE DE MOVIMIENTOS (PESOS) (CONTINUACIÓN) ▼

Enlace Global Pm S/Intereses

FECHA	DESCRIPCIÓN / ESTABLECIMIENTO	MONTO DEL DEPOSITO	MONTO DEL RETIRO	SALDO
28-OCT-22	COMISION ORDEN DE PAGO SPEI REFERENCIA: 0281022		5.00	4,338,089.28
28-OCT-22	I.V.A. ORDEN DE PAGO SPEI REFERENCIA: 0281022		0.80	4,338,088.48
31-OCT-22	COMPRA ORDEN DE PAGO SPEI 0311022 =REFERENCIA CTA/CLABE: 012078001757318019, BEM SPEI BCD:012 BENEF-ADMINISTRACION FISCAL GENERA (DATO NO VERIF POR ESTA INST), PAGO TENENCIAS JOSE GUAJARDO 2DA QNA OCT CVE RASTREO: 8846APR1202210311965313837 RFC: GEC890714J68 IVA: 00000000000.00 BBVA BANCOMER HORA LIQ: 16:58:26		7,665.50	4,330,422.98
31-OCT-22	COMISION ORDEN DE PAGO SPEI REFERENCIA: 0311022		5.00	4,330,417.98
31-OCT-22	I.V.A. ORDEN DE PAGO SPEI REFERENCIA: 0311022		0.80	4,330,417.18
31-OCT-22	COMPRA ORDEN DE PAGO SPEI 0311022 =REFERENCIA CTA/CLABE: 021075040550730506, BEM SPEI BCD:021 BENEF-HECTOR SALAZAR MARTINE (DATO NO VERIF POR ESTA INST), PAGO 2DA QNA OCTUBRE 2022 PARTE FEDERAL CVE RASTREO: 8846APR2202210311965332266 RFC: SAMH660320642 IVA: 00000000000.00 HSBC HORA LIQ: 17:03:32		10,630.00	4,319,787.18
31-OCT-22	COMISION ORDEN DE PAGO SPEI REFERENCIA: 0311022		5.00	4,319,782.18
31-OCT-22	I.V.A. ORDEN DE PAGO SPEI REFERENCIA: 0311022		0.80	4,319,781.38
31-OCT-22	TRASPASO A CUENTA DE TERCEROS 0000311022 IVA:00000000.00 , A LA CUENTA: 0580422975 PAGO 2DA QUINCENA OCTUBRE 2022 FEDERAL AL R.F.C. PGV990812DN7		1,000.00	4,318,701.38

OTROS ▼

Informe de Depósitos en efectivo (IDE) mayores a \$15,000 pesos

Mes:	OCTUBRE de 2022
Excedentes de depósitos	\$ 832,527.36
Tipo de Cambio	\$ 19.8365
Resumen por cliente del ejercicio 2022	
Monto de excedente de depósitos	\$ 7,690,265.34

*Los depósitos en efectivo presentados en el presente informe son aquellos que exceden la cantidad de \$15,000 (Quince mil pesos 00/100) de forma acumulada en todas las cuentas bajo titularidad del cliente dentro de un mes calendario.

MENSAJES IMPORTANTES

ESTIMADO CLIENTE, LE INFORMAMOS QUE LAS CONSTANCIAS FISCALES DEL EJERCICIO 2021 CORRESPONDIENTES A SUS CUENTAS INVERSIONES A PLAZO, FONDOS DE INVERSION, INVERSIONES DE MESA DE DINERO Y CREDITOS HIPOTECARIOS, SE ENCUENTRAN A SU DISPOSICION PARA SU CONSULTA. PUEDE DESCARGARLOS DESDE BANCO EN LINEA, DANDO CLIC EN LA IMAGEN DE SU USUARIO DEBAJO DEL BOTON "SALIR", ELIGE LA OPCION "CONSTANCIAS DE INTERES REAL" PARA SELECCIONAR EL PERIODO, O SI LO PREFERE, SOLICITELA(S) EN CUALQUIERA DE NUESTRAS SUCURSALES. EN CASO DE DUDAS O PARA MAYOR INFORMACION, ESTAMOS A SUS ORDENES EN BANORTE DONDE UNO DE NUESTROS EJECUTIVOS CON GUSTO LO PODRA ATENDER.

Advertencia: Incumplir sus obligaciones le puede generar comisiones.

El presente estado de cuenta no es un comprobante fiscal.

La fecha de corte coincide con la fecha de terminación del periodo que se señala en el presente estado de cuenta. Las operaciones efectuadas durante los días no laborales o después de la hora de corte de fin de día serán consideradas en nuestra contabilidad como realizadas en el siguiente día hábil bancario. Usted dispone de 90 días después de la fecha de corte para objetar la información contenida en su estado de cuenta, de no hacerlo se asumirá su conformidad al respecto.

Cuando no reciba su estado de cuenta durante los 20 días siguientes de la fecha de corte, y no haya dado instrucciones para que no se le envíe, favor de solicitarlo en su sucursal.

En el caso de avisos de modificaciones al contrato de adhesión, recuerde que, si así lo decide, tiene derecho a solicitar la cancelación de su cuenta dentro de los 30 días naturales posteriores a la notificación recibida, sin responsabilidad alguna a su cargo cubriendo, en su caso, los adeudos que se hayan generado a la fecha.

Aviso de privacidad

Ponemos a su disposición el Aviso de Privacidad en www.banorte.com en el entendido de que su información será tratada con sujeción a los fines establecidos en el referido Aviso de Privacidad.

Línea Directa para su empresa:

Ciudad de México: (55) 5140 5640 | Monterrey: (81) 8156 9640 | Guadalajara: (33) 3669 9040 | Resto del país: 800 - DIRECTA (3473282) | Visita nuestra página: www.banorte.com
 Banco Mercantil del Norte S.A. Institución de Banca Múltiple Grupo Financiero Banorte, Av. Revolución No. 3000, Colonia La Primavera C.P.64830, Municipio Monterrey
 Nuevo León. RFC BAN930309927

Consultas, Reclamaciones, y Aclaraciones

Banco Mercantil del Norte S.A. Institución de Banca Múltiple, Grupo Financiero Banorte recibe las consultas, reclamaciones o aclaraciones, a través de su Unidad Especializada de Atención a Usuarios (UNE), ubicada en Av. Paseo de la Reforma 195 Piso 1, Colonia Cuauhtémoc, C.P. 06500, Alcaldía Cuauhtémoc, Ciudad de México, Correo electrónico: une@banorte.com, o al Teléfono: **800 627 2292** así como en cualquiera de sus sucursales. En el caso de no obtener una respuesta satisfactoria o en el caso de requerir consultar y/o comparar información sobre comisiones podrá acudir a la Comisión Nacional para la Protección y Defensa de los Usuarios de Servicios Financieros www.condusef.gob.mx con número telefónico de atención en la Ciudad de México (55) **5340 0999** y desde el interior de la República el **800 999 8080**.

Referencia de Abreviaturas

ABO	Abono	COM	Comisión	EDO	Estado	O/B	Otro Banco
ATM	Cajero Automático	CONS	Consulta	I.S.R	Impuesto Sobre la Renta	PZO	Plazo
BTE	Banorte	CPA	Compra	I.V.A	Impuesto al Valor Agregado	R.F.C	Registro Federal de Causantes
CAM	Cámara de compensación	CTA	Cuenta	INT	Interés (es)	REV	Reverso
CAP	Capital	DEP	Depósito	INTBC	Interbancaria	S.B.C	Saldo salvo Buen Cobro
CHEQ/CHQ	Cheque	DEV	Devolución	INV	Inversión	VEN	Ventanilla
CLABE	Clave Bancaria Estandarizada	DISP	Disposición/Dispersión	LIQ	Liquidación (Pago)		



Los productos anteriormente descritos se encuentran protegidos por el Instituto para la Protección del Ahorro Bancario (IPAB) hasta por un monto equivalente a 400,000 UDI por cliente, por Institución. Lo anterior de conformidad con las disposiciones legales que regulan a dicho Instituto. Vista la página www.ipab.org.mx

Línea Directa para su empresa:

Ciudad de México: (55) 5140 5640 | Monterrey: (81) 8156 9640 | Guadalajara: (33) 3669 9040 | Resto del país: 800 - DIRECTA (3473282) | Visita nuestra página: www.banorte.com
 Banco Mercantil del Norte S.A. Institución de Banca Múltiple Grupo Financiero Banorte, Av. Revolución No. 3000, Colonia La Primavera C.P.64630, Municipio Monterrey
 Nuevo León, RFC: BMMN930109927

COMPROBANTE FISCAL DIGITAL ▼

1164868439 - ENLACE GLOBAL PM S/INTERESES

Folio Fiscal: 789814D8-9006-4F8A-B5FA-04C9760DC634
No de Serie del Certificado del SAT: 00001000000507237013
No de Serie del Certificado del Emisor: 00001000000504876057
Fecha y hora de certificación: 2022-11-02T06:30:20
Lugar y fecha de elaboración: 64830 2022-10-31
Forma de pago: 03-Transferencia electrónica de fondos

Sello Digital del CFDI:

i2+d2I4D4Hm/uWtRYOT3ul3GrIvRe7fYT+F7jAB9vE8MRcP2a9yQp7z5W8TRRMcqI0gBaC2y6DbsAm2jCdymEUQVniAzsHB+fxwsg2+103k/IN3DJkDKf+Gh1T4G5s2k3V6F+EnR8HJ9I2iesbhusmoRSOq+C57uMzW0MLbGk1DQAmEAN69Lbe4q5t6Hq2yeDFJKkCw/AUZz/UGuUnN+X+aSytSw8nsgxtTfNw4VhIPbU+Dlc5Xcpyv/OYMKZSCBloP2N+AE4bNeRlwqWlafsjT/bzMidDegr7GPdLvP0a1G44vpKTGPTzH+6eCLD4lcYo6JWCloWLR30Uj+rUUw==

Sello del SAT:

TkGjZUmNeZnjfZ4WeasgUaEmMxUOCU3Vr7IP66NII3/FQViTmwAOIzevzSkQPK7/yWkpX3vWFFjTiZCbffKf3SccMMu9AH6h1CyBtZ5plzSvFHVgNYwn+5TMP0iU/WI3cdzX6GUylzDIBw3X6TD5Q1zV4WPr8MDN8DQhdSMzwoV40+m2Y82et0BlwU9V6rAePs/EXse2znYTjAx4jzmmiRePCGqP7rXwQVpZQslsvwcYEOXNY6IQ7RBq/UhFF+AdPaPdmZMgj9ajPCDqJW/WCx7q2rdxReqWZnmWkkp54Maq9kMFBpb9740dj76fzFICo8RYazcgUXnkkXdQ8lw==

**Cadena original del complemento de certificación:**

||1.1|789814D8-9006-4F8A-B5FA-04C9760DC634|2022-11-02T06:30:20|DCD090706E42||i2+d2I4D4Hm/uWtRYOT3ul3GrIvRe7fYT+F7jAB9vE8MRcP2a9yQp7z5W8TRRMcqI0gBaC2y6DbsAm2jCdymEUQVniAzsHB+fxwsg2+103k/IN3DJkDKf+Gh1T4G5s2k3V6F+EnR8HJ9I2iesbhusmoRSOq+C57uMzW0MLbGk1DQAmEAN69Lbe4q5t6Hq2yeDFJKkCw/AUZz/UGuUnN+X+aSytSw8nsgxtTfNw4VhIPbU+Dlc5Xcpyv/OYMKZSCBloP2N+AE4bNeRlwqWlafsjT/bzMidDegr7GPdLvP0a1G44vpKTGPTzH+6eCLD4lcYo6JWCloWLR30Uj+rUUw==|00001000000507237013||

Versión CFDI: 4.0**Importe Total:** CIENTO TREINTA Y TRES PESOS 40/100 M.N.**Unidad de Medida:** E48-Unidad de servicio**Método de Pago:** PUE-Pago en una sola exhibición**Lugar de Expedición:** 64830**Régimen Fiscal:** 601-General de Ley Personas Morales**Código Postal del Receptor:** 26170**Régimen Fiscal del Receptor:** 601-General de Ley Personas Morales**Uso del CFDI:** G03-Gastos en general

Este documento es una representación impresa de un CFDI

Línea Directa para su empresa:

Ciudad de México: (55) 5140 5640 | Monterrey: (81) 8156 9640 | Guadalajara: (33) 3669 9040 | Resto del país: 800 - DIRECTA (3473282) | Visita nuestra página: www.banorte.com
 Banos Mercantil del Norte S.A. Institución de Banca Múltiple Grupo Financiero Banorte, Av. Revolución No. 3000, Colonia La Primavera C.P.544830, Municipio Monterrey
 Nuevo León, RFC BANM30109927

UNIVERSIDAD TECNOLÓGICA DEL NORTE DE COAHUILA

ORGANISMO DESCENTRALIZADO DEL GOBIERNO DEL ESTADO

CONCILIACION BANCARIA AL 31 DE OCTUBRE DEL 2022

BANCO MERCANTIL DEL NORTE CTA. No. 1164868420 ESTATAL 2022

FECHA DE EXP. DE CH.	No. CH.	CONCEPTO	LIBROS		BANCOS	
			DEBE	HABER	DEBE	HABER
		SALDOS	\$ 11,658,293.11			\$ 11,658,293.11
		<u>DEPOSITOS NO REGISTRADOS</u>				
		<u>CARGOS NO REGISTRADOS</u>				
		<u>CHEQUES EN TRANSITO</u>				
		SUMAS	\$ 11,658,293.11	\$ -	\$ -	\$ 11,658,293.11
		SALDO CONCILIADO		\$ 11,658,293.11	\$ 11,658,293.11	
		SUMAS IGUALES	\$ 11,658,293.11	\$ 11,658,293.11	\$ 11,658,293.11	\$ 11,658,293.11

HECHO POR

L.A.E. ADRIÁN E. SALOMÓN HERNÁNDEZ
CONTABILIDAD

REVISADO POR

L.C. EBERARDO VAZQUEZ ORTIZ
DIR. DE ADMINISTRACION Y FINANZAS

AUTORIZADO POR

MTRD. OSCAR FERNANDO LOPEZ ELIZONDO
RECTOR

UNIVERSIDAD TECNOLÓGICA DEL NORTE DE COAHUILA
 CARRETERA CARRETERA 57 KM 18 SN PISO 0 DEPTO. 0

 PIEDRAS NEGRAS CENTRO
 PIEDRAS NEGRAS COAH. C.P. 26000
 SUCURSAL: 0088 PIEDRAS NEGRAS
 TIPO DE ENVÍO: CORREO

 NO. DE CLIENTE: 09800297
 RFC: UTN980430815

 DATOS DE SUCURSAL:
 PLAZA: 9866 PLAZA PIEDRAS NEGRAS
 DIRECCIÓN: JIMENEZ 514 RESIDENCIAL LAS FUENTES
 TELÉFONO: 7825349

INFORMACIÓN DEL PERIODO

Periodo	Del 01/Octubre/2022 al 31/Octubre/2022
Fecha de corte	31/Octubre/2022
Moneda	PESOS

RESUMEN INTEGRAL

Producto	No. de Cuenta	CLABE	Saldo anterior	Saldo al corte
ENLACE GLOBAL PM S/INTERESES	1164868420	072 075 01164868420 9	\$10,365,417.92	\$11,658,293.11
TOTAL			\$10,365,417.92	\$11,658,293.11

DETALLE ENLACE GLOBAL PM S/INT. ▾
Resumen del periodo

Saldo inicial del periodo	\$ 10,365,417.92
+ Total de depósitos	\$ 2,620,988.88
- Total de retiros	\$ 1,328,009.29
+ Intereses Netos Ganados	\$ 0.00
- Total de comisiones Cobradas / Pagadas	\$ 90.00
- IVA sobre comisiones (16%)	\$ 14.40
- Intereses Cobrados / Pagados	\$ 0.00
Saldo actual	\$ 11,658,293.11
Saldo disponible al día*	\$ 11,658,293.11

Saldo Promedio

Saldo promedio mínimo	\$ 0.00
En el Periodo 01 Oct al 31 Oct:	\$ 10,428,403.91
Días que comprende el periodo	31

Intereses devengados

Tasa Bruta Anual	0.00%
Interés Tasa Bruta Anual	\$ 0.00
Retención de ISR	\$ 0.00

INTERESES NETOS GANADOS \$ 0.00

Saldo no disponible al día

Depósitos de Cheques S.B.C.	\$ 0.00
Ret. Garantía Líquida	\$ 0.00
Comisiones pendientes de aplicar	\$ 0.00
Compras no aplicadas	\$ 0.00
TOTAL	\$ 0.00

Resumen de comisiones

Cheques girados	0
Cheques girados sin comisión	0
Cheques girados con comisión	0
Importe de la comisión	\$ 0.00
Por cheques devueltos	\$ 0.00
Otras comisiones	\$ 90.00

 ENLACE GLOBAL PM S/INTERESES
 (Saldo inicial de \$10,365,417.92)

DEPOSITOS	\$2,620,988.88
RETIROS	\$1,328,009.29
COMISIONES	\$90.00
OTROS CARGOS	\$14.40
SALDO FINAL	\$11,658,293.11

Línea Directa para su empresa:

 Ciudad de México: (55) 5140 5640 | Monterrey: (81) 8156 9640 | Guadalajara: (33) 3669 9040 | Resto del país: 800 - DIRECTA (3473282) | Visita nuestra página: www.banorte.com
 Banco Mercantil del Norte S.A. Institución de Banca Múltiple Grupo Financiero Banorte, Av. Revolución No. 3000, Colonia La Primavera C. P.64630, Municipio Monterrey
 Nuevo León, RFC: BAN930309927

DETALLE DE MOVIMIENTOS (PESOS) ▼

Enlace Global Pm S/Intereses

FECHA	DESCRIPCIÓN / ESTABLECIMIENTO	MONTO DEL DEPOSITO	MONTO DEL RETIRO	SALDO
30-SEP-22	SALDO ANTERIOR			10,365,417.92
04-OCT-22	TRASPASO A CUENTA DE TERCEROS 0000041022 IVA:00000000.00 , A LA CUENTA: 1033589483 PAGO DE LA FACTURA 223795 AL R.F.C. LWA170517QP6		38,280.00	10,327,137.92
04-OCT-22	COMPRA ORDEN DE PAGO SPEI 0041022 —REFERENCIA CTA/CLABE: 021068040584238311, BEM SPEI BCO:021 BENEF:CARLOS JOEL FLORES SOTEL (DATO NO VERIF POR ESTA INST), PAGO DE LA FACTURA T1864 CVE RASTREO: 8846APR1202210041924307317 RFC: FOSCB40411TZA IVA: 000000000000.00 HSBC HORA LIQ: 10:08:50		1,111.28	10,326,026.64
04-OCT-22	COMISION ORDEN DE PAGO SPEI REFERENCIA: 0041022		5.00	10,326,021.64
04-OCT-22	I.V.A. ORDEN DE PAGO SPEI REFERENCIA: 0041022		0.80	10,326,020.84
04-OCT-22	COMPRA ORDEN DE PAGO SPEI 0041022 —REFERENCIA CTA/CLABE: 021068040584238311, BEM SPEI BCO:021 BENEF:CARLOS JOEL FLORES SOTEL (DATO NO VERIF POR ESTA INST), PAGO DE LA FACTURA T1863 CVE RASTREO: 8846APR1202210041924335662 RFC: FOSCB40411TZA IVA: 000000000000.00 HSBC HORA LIQ: 10:28:06		1,740.00	10,324,280.84
04-OCT-22	COMISION ORDEN DE PAGO SPEI REFERENCIA: 0041022		5.00	10,324,275.84
04-OCT-22	I.V.A. ORDEN DE PAGO SPEI REFERENCIA: 0041022		0.80	10,324,275.04
04-OCT-22	TRASPASO A CUENTA DE TERCEROS 0000041022 IVA:00000000.00 , A LA CUENTA: 0825328424 PAGO DE LA FACTURA F150766 AL R.F.C. JFE100924EG0		7,969.66	10,316,305.38
04-OCT-22	TRASPASO A CUENTA DE TERCEROS 0000041022 IVA:00000000.00 , A LA CUENTA: 0825328424 PAGO DE LA FACTURA F150765 AL R.F.C. JFE100924EG0		12,889.87	10,303,415.51
04-OCT-22	TRASPASO A CUENTA DE TERCEROS 0000041022 IVA:00000000.00 , A LA CUENTA: 0208831723 PAGO DE LA FACTURA A726 AL R.F.C. MUCL9408091D6		1,800.00	10,301,615.51
05-OCT-22	TRASPASO A CUENTA PROPIA 0000051022 IVA:00000000.00 , A LA CUENTA 0326637409 TRASPASO PV Y AGUIJ. ESTATAL AL R.F.C. UTN980430815		135,187.64	10,166,427.87
06-OCT-22	COMPRA ORDEN DE PAGO SPEI 0061022 —REFERENCIA CTA/CLABE: 012078001757318019, BEM SPEI BCO:012 BENEF:ADMINISTRACION FISCAL GENERA (DATO NO VERIF POR ESTA INST), PAGO TENENCIAS EXEMPLEADO FERNANDA C CVE RASTREO: 8846APR1202210061927199620 RFC: GEC890714J68 IVA: 000000000000.00 BBVA BANCOMER HORA LIQ: 11:32:52		975.77	10,165,452.10
06-OCT-22	COMISION ORDEN DE PAGO SPEI REFERENCIA: 0061022		5.00	10,165,447.10
06-OCT-22	I.V.A. ORDEN DE PAGO SPEI REFERENCIA: 0061022		0.80	10,165,446.30
06-OCT-22	COMPRA ORDEN DE PAGO SPEI 0061022 —REFERENCIA CTA/CLABE: 044075256030844945, BEM SPEI BCO:044 BENEF:MARIA DOLORES CAMACHO MORALE (DATO NO VERIF POR ESTA INST), PAGO DE LA FACTURA A1457 CVE RASTREO: 8846APR2202210061927686156 RFC: CAMD7001094T4 IVA: 000000000000.00 SCOTIABANK HORA LIQ: 15:50:36		11,232.00	10,154,214.30
06-OCT-22	COMISION ORDEN DE PAGO SPEI REFERENCIA: 0061022		5.00	10,154,209.30
06-OCT-22	I.V.A. ORDEN DE PAGO SPEI REFERENCIA: 0061022		0.80	10,154,208.50
06-OCT-22	TRASPASO A CUENTA DE TERCEROS 0000061022 IVA:00000000.00 , A LA CUENTA: 0825328424 PAGO DE LA FACTURA F151420 AL R.F.C. JFE100924EG0		443,202.28	9,711,006.22
07-OCT-22	COMPRA ORDEN DE PAGO SPEI 0071022 —REFERENCIA CTA/CLABE: 021068040584238311, BEM SPEI BCO:021 BENEF:CARLOS JOEL FLORES SOTEL (DATO NO VERIF POR ESTA INST), PAGO DE LA FACTURA T1878 CVE RASTREO: 8846APR2202210071928506128 RFC: FOSCB40411TZA IVA: 000000000000.00 HSBC HORA LIQ: 09:32:53		288.84	9,710,717.38
07-OCT-22	COMISION ORDEN DE PAGO SPEI REFERENCIA: 0071022		5.00	9,710,712.38
07-OCT-22	I.V.A. ORDEN DE PAGO SPEI REFERENCIA: 0071022		0.80	9,710,711.58
07-OCT-22	COMPRA ORDEN DE PAGO SPEI 0071022 —REFERENCIA CTA/CLABE: 021068040584238311, BEM SPEI BCO:021 BENEF:CARLOS JOEL FLORES SOTEL (DATO NO VERIF POR ESTA INST), PAGO DE LA FACTURA T1874 CVE RASTREO: 8846APR2202210071928513090 RFC: FOSCB40411TZA IVA: 000000000000.00 HSBC HORA LIQ: 09:37:35		2,644.80	9,708,066.78
07-OCT-22	COMISION ORDEN DE PAGO SPEI REFERENCIA: 0071022		5.00	9,708,061.78
07-OCT-22	I.V.A. ORDEN DE PAGO SPEI REFERENCIA: 0071022		0.80	9,708,060.98
07-OCT-22	TRASPASO A CUENTA DE TERCEROS 0000071022 IVA:00000000.00 , A LA CUENTA: 0366865477 PAGO DE LA FACTURA 105 AL R.F.C. VIGR860130FP5		372.40	9,707,688.58
07-OCT-22	COMPRA ORDEN DE PAGO SPEI 0071022 —REFERENCIA CTA/CLABE: 014075605927817514, BEM SPEI BCO:014 BENEF:AIDE MARTINEZ OSUN (DATO NO VERIF POR ESTA INST), PAGO DE LA FACTURA B 5713 CVE RASTREO: 8846APR1202210071928567578 RFC: MAD680105A37 IVA: 000000000000.00 SANTANDER HORA LIQ: 10:05:38		4,175.95	9,703,512.63
07-OCT-22	COMISION ORDEN DE PAGO SPEI REFERENCIA: 0071022		5.00	9,703,507.63
07-OCT-22	I.V.A. ORDEN DE PAGO SPEI REFERENCIA: 0071022		0.80	9,703,506.83

Línea Directa para su empresa:

Ciudad de México: (55) 5140 5640 | Monterrey: (81) 8156 9640 | Guadalajara: (33) 3669 9040 | Resto del país: 800 - DIRECTA (3473282) | Visita nuestra página: www.banorte.com
 Banco Mercantil del Norte S.A. Institución de Banca Múltiple Grupo Financiero Banorte. Av. Revolución No. 3000, Colonia La Primavera C, P54830, Municipio Monterrey
 Nuevo León. RFC: BMMN30219922

DETALLE DE MOVIMIENTOS (PESOS) (CONTINUACIÓN) ▼

Enlace Global Pm S/Intereses

FECHA	DESCRIPCIÓN / ESTABLECIMIENTO	MONTO DEL DEPOSITO	MONTO DEL RETIRO	SALDO
07-OCT-22	COMPRA ORDEN DE PAGO SPEI 0071022 =REFERENCIA CTA/CLABE: 014075605927817514, BEM SPEI BCO:014 BENEF:AIDE MARTINEZ OSUN (DATO NO VERIF POR ESTA INST), PAGO DE LA FACTURA B5718 CVE RASTRED: 8846APR1202210071928573872 RFC: MA0A68010SA37 IVA: 000000000000.00 SANTANDER HORA LIQ: 10:09:14		2,101.00	9,701,405.83
07-OCT-22	COMISION ORDEN DE PAGO SPEI REFERENCIA: 0071022		5.00	9,701,400.83
07-OCT-22	I.V.A. ORDEN DE PAGO SPEI REFERENCIA: 0071022		0.80	9,701,400.03
07-OCT-22	COMPRA ORDEN DE PAGO SPEI 0071022 =REFERENCIA CTA/CLABE: 012075004440834156, BEM SPEI BCO:012 BENEF:INGENIERIA ELECTRICA DEL NORTE (DATO NO VERIF POR ESTA INST), PAGO DE LA FACTURA 13565 CVE RASTRED: 8846APR1202210071928583144 RFC: IEN860303M17 IVA: 000000000000.00 BBVA BANCOMER HORA LIQ: 10:13:58		18,436.63	9,682,963.40
07-OCT-22	COMISION ORDEN DE PAGO SPEI REFERENCIA: 0071022		5.00	9,682,958.40
07-OCT-22	I.V.A. ORDEN DE PAGO SPEI REFERENCIA: 0071022		0.80	9,682,957.60
10-OCT-22	COMPRA ORDEN DE PAGO SPEI 0101022 =REFERENCIA CTA/CLABE: 021068040584238311, BEM SPEI BCO:021 BENEF:CARLOS JOEL FLORES SOTEL (DATO NO VERIF POR ESTA INST), PAGO DE LA FACTURA T1875 CVE RASTRED: 8846APR2202210101932732108 RFC: FOSC840411TZA IVA: 000000000000.00 HSBC HORA LIQ: 14:23:31		2,673.80	9,680,283.80
10-OCT-22	COMISION ORDEN DE PAGO SPEI REFERENCIA: 0101022		5.00	9,680,278.80
10-OCT-22	I.V.A. ORDEN DE PAGO SPEI REFERENCIA: 0101022		0.80	9,680,278.00
12-OCT-22	CARGO POR PAGO CONCENTRACION BEM TELCEL (RADIO M 000000000000000000000000000000404251261369 AL RFC RD1841003QJ4 RAS 88462285491422037478 FAC 037478		998.99	9,679,279.01
12-OCT-22	CARGO POR PAGO CONCENTRACION BEM TELCEL (RADIO M 000000000000000000000000000000404148099032 AL RFC RD1841003QJ4 RAS 88462285492440037478 FAC 037478		589.00	9,678,690.01
12-OCT-22	CARGO POR PAGO CONCENTRACION BEM TELCEL (RADIO M 000000000000000000000000000000404079868566 AL RFC RD1841003QJ4 RAS 88462285493223037478 FAC 037478		198.99	9,678,491.02
13-OCT-22	CARGO POR PAGO CONCENTRACION BEM TELCEL (RADIO M 000000000000000000000000000000404079866740 AL RFC RD1841003QJ4 RAS 88462286569344037478 FAC 037478		348.99	9,678,142.03
13-OCT-22	CARGO POR PAGO CONCENTRACION BEM TELCEL (RADIO M 000000000000000000000000000000404254505248 AL RFC RD1841003QJ4 RAS 88462286570605037478 FAC 037478		548.99	9,677,593.04
13-OCT-22	CARGO POR PAGO CONCENTRACION BEM TELCEL (RADIO M 000000000000000000000000000000404079867053 AL RFC RD1841003QJ4 RAS 88462286571028037478 FAC 037478		299.00	9,677,294.04
13-OCT-22	CARGO POR PAGO CONCENTRACION BEM TELCEL (RADIO M 000000000000000000000000000000404086295103 AL RFC RD1841003QJ4 RAS 88462286571987037478 FAC 037478		198.99	9,677,095.05
13-OCT-22	CARGO POR PAGO CONCENTRACION BEM TELCEL (RADIO M 000000000000000000000000000000404079866940 AL RFC RD1841003QJ4 RAS 8846228657275037478 FAC 037478		198.99	9,676,896.06
13-OCT-22	CARGO POR PAGO CONCENTRACION BEM TELCEL (RADIO M 000000000000000000000000000000404079871089 AL RFC RD1841003QJ4 RAS 88462286573273037478 FAC 037478		198.99	9,676,697.07
13-OCT-22	COMPRA ORDEN DE PAGO SPEI 0131022 =REFERENCIA CTA/CLABE: 044075193047059394, BEM SPEI BCO:044 BENEF:AUTO SERVICIOS DE PIEDRAS NEGRA (DATO NO VERIF POR ESTA INST), PAGO DE LA FACTURA SWPNE 23335 CVE RASTRED: 8846APR2202210131937107872 RFC: ASP931118M58 IVA: 000000000000.00 SCOTIABANK HORA LIQ: 15:02:04		20,165.27	9,656,531.80
13-OCT-22	COMISION ORDEN DE PAGO SPEI REFERENCIA: 0131022		5.00	9,656,526.80
13-OCT-22	I.V.A. ORDEN DE PAGO SPEI REFERENCIA: 0131022		0.80	9,656,526.00
13-OCT-22	TRASPASO A CUENTA DE TERCEROS 0000131022 IVA:00000000.00 , A LA CUENTA: 0624207218 PAGO DE LA FACTURA FDI 105840 AL R.F.C. MPN090618058		23,907.96	9,632,618.04
14-OCT-22	DEPOSITO DE CUENTA DE TERCEROS 0000059741 DE LA CUENTA 0829105089 Pago de la solicitud 59741	1,310,494.44		10,943,112.48

Línea Directa para su empresa:

Ciudad de México: (55) 5140 5640 | Monterrey: (81) 8156 9640 | Guadalajara: (33) 3669 9040 | Resto del país: 800 - DIRECTA (3473282) | Visita nuestra página: www.banorte.com
 Banco Nacional del Norte S.A. Institución de Banca Múltiple Grupo Financiero Banorte, Av. Revolución No. 3000, Colonia La Primavera C.P. 66830, Municipio Monterrey
 Nuevo León. RFC: BMN93020927

DETALLE DE MOVIMIENTOS (PESOS) (CONTINUACIÓN) ▼

Enlace Global Pm S/Intereses

FECHA	DESCRIPCIÓN / ESTABLECIMIENTO	MONTO DEL DEPOSITO	MONTO DEL RETIRO	SALDO
14-OCT-22	COMPRA ORDEN DE PAGO SPEI 0141022 =REFERENCIA CTA/CLABE: 012180015210158645, BEM SPEI BCO:012 BENEF:JORGE NORIEGA ZENTEN (DATO NO VERIF POR ESTA INST), PAGO DE ORDEN 0368 ART EL MAYOR DESAFIO CVE RASTREO: 8846APR2202210141938258887 RFC: NOZJ701002193 IVA: 000000000000.00 BBVA BANCOMER HORA LIQ: 09:12:25		1,740.00	10,941,372.48
14-OCT-22	COMISION ORDEN DE PAGO SPEI REFERENCIA: 0141022		5.00	10,941,367.48
14-OCT-22	I.V.A. ORDEN DE PAGO SPEI REFERENCIA: 0141022		0.80	10,941,366.68
14-OCT-22	COMPRA ORDEN DE PAGO SPEI 0141022 =REFERENCIA CTA/CLABE: 014068605847923896, BEM SPEI BCO:014 BENEF:JAIRO CALLEROS MANCH (DATO NO VERIF POR ESTA INST), PAGO DE LA FACTURA A 491 CVE RASTREO: 8846APR1202210141938314953 RFC: CAMJ860112285 IVA: 000000000000.00 SANTANDER HORA LIQ: 09:35:18		26,221.80	10,915,144.88
14-OCT-22	COMISION ORDEN DE PAGO SPEI REFERENCIA: 0141022		5.00	10,915,139.88
14-OCT-22	I.V.A. ORDEN DE PAGO SPEI REFERENCIA: 0141022		0.80	10,915,139.08
14-OCT-22	TRASPASO A CUENTA DE TERCEROS 0000141022 IVA:00000000.00, A LA CUENTA: 0403553035 PAGO DE LA FACTURA A22080 AL R.F.C. FLI150909379		5,702.40	10,909,436.68
14-OCT-22	COMPRA ORDEN DE PAGO SPEI 0141022 =REFERENCIA CTA/CLABE: 012075001937245811, BEM SPEI BCO:012 BENEF:BIOLÓGICOS Y FARMACOS ASISTENCI (DATO NO VERIF POR ESTA INST), PAGO DE LA FACTURA A29889 CVE RASTREO: 8846APR1202210141938331894 RFC: 8FA13051490 IVA: 000000000000.00 BBVA BANCOMER HORA LIQ: 09:42:42		7,104.76	10,902,331.92
14-OCT-22	COMISION ORDEN DE PAGO SPEI REFERENCIA: 0141022		5.00	10,902,326.92
14-OCT-22	I.V.A. ORDEN DE PAGO SPEI REFERENCIA: 0141022		0.80	10,902,326.12
14-OCT-22	COMPRA ORDEN DE PAGO SPEI 0141022 =REFERENCIA CTA/CLABE: 014081605873886191, BEM SPEI BCO:014 BENEF:YOMAIRA MARISA MEZA DELGAD (DATO NO VERIF POR ESTA INST), PAGO DE LA FACTURA 3362 CVE RASTREO: 8846APR2202210141938903401 RFC: MEDY760202H84 IVA: 000000000000.00 SANTANDER HORA LIQ: 12:30:27		1,322.40	10,901,003.72
14-OCT-22	COMISION ORDEN DE PAGO SPEI REFERENCIA: 0141022		5.00	10,900,998.72
14-OCT-22	I.V.A. ORDEN DE PAGO SPEI REFERENCIA: 0141022		0.80	10,900,997.92
14-OCT-22	TRASPASO A CUENTA PROPIA 0000141022 IVA:00000000.00, A LA CUENTA 0326637409 TRASPASO ISR SEPT 2022 ESTATAL AL R.F.C. UTN980430815		184.63	10,900,813.29
14-OCT-22	TRASPASO A CUENTA PROPIA 0000141022 IVA:00000000.00, A LA CUENTA 0326637409 TRASPASO NOM. 1ER QNA OCT 2022 AL R.F.C. UTN980430815		9,350.00	10,891,463.29
14-OCT-22	CARGO POR PAGO CONCENTRACION BEM RECAUDACION ISN 00000000000000000000276800942832712265 AL RFC SAT100424F93 RAS 88462287943439064471 FAC 064471		59,516.00	10,831,947.29
20-OCT-22	TRASPASO A CUENTA DE TERCEROS 0000201022 IVA:00000000.00, A LA CUENTA: 0503040501 PAGO COT. 1106536 DE ORDEN AL R.F.C. ENE051020ABA		1,596.02	10,830,351.27
20-OCT-22	TRASPASO A CUENTA PROPIA 0000201022 IVA:00000000.00, A LA CUENTA 0088026519 DEVOLUCION PAGO ORDEN 0433 AL R.F.C. UTN980430815		1,080.99	10,829,270.28
26-OCT-22	COMPRA ORDEN DE PAGO SPEI 0261022 =REFERENCIA CTA/CLABE: 021068040584238311, BEM SPEI BCO:021 BENEF:CARLOS JOEL FLORES SOTEL (DATO NO VERIF POR ESTA INST), PAGO DE LA FACTURA T1909 CVE RASTREO: 8846APR1202210261955524186 RFC: FOSCB40411TZA IVA: 000000000000.00 HSBC HORA LIQ: 09:26:07		1,832.80	10,827,437.48
26-OCT-22	COMISION ORDEN DE PAGO SPEI REFERENCIA: 0261022		5.00	10,827,432.48
26-OCT-22	I.V.A. ORDEN DE PAGO SPEI REFERENCIA: 0261022		0.80	10,827,431.68
26-OCT-22	DEV.SPEI CUENTA BLOQUEADA REFERENCIA:0261022 MOT DEV:2 CUENTA BLOQUEADA BCO:40021 BENEF:CARLOS JOEL FLORES SOTEL ORDENANTE:UNIVERSIDAD TECNOLOGICA DEL NORTE DE COA CVE.RASTR: 8846APR1202210261955524186 HORA LIQ: 09:26:18 hrs.		1,832.80-	10,829,264.48
26-OCT-22	TRASPASO A CUENTA DE TERCEROS 0000261022 IVA:00000000.00, A LA CUENTA: 0825328424 PAGO DE LA FACTURA F152456 AL R.F.C. JFE100924EIG		21,421.77	10,807,842.71
28-OCT-22	TRASPASO A CUENTA PROPIA 0028102022 IVA:00000000.00, A LA CUENTA 0326637409 TRASPASO NOMINA ESTATAL AL R.F.C. UTN980430815		9,350.00	10,798,492.71
28-OCT-22	TRASPASO A CUENTA DE TERCEROS 0028102022 IVA:00000000.00, A LA CUENTA: 0088008065 paga factura no FDI 9539 UTNC AL R.F.C. TCC9403112JA		216,010.96	10,582,481.75
28-OCT-22	COMPRA ORDEN DE PAGO SPEI 0281022 =REFERENCIA CTA/CLABE: 021075040654197236, BEM SPEI BCO:021 BENEF:ALMA IDALIA PEREZ ROCH (DATO NO VERIF POR ESTA INST), PAGO FACTURA NO 109 UTNC CVE RASTREO: 8846APR1202210281960157006 RFC: PERARS05240V3 IVA: 000000000000.00 HSBC HORA LIQ: 16:17:07		232,838.68	10,349,643.07
28-OCT-22	COMISION ORDEN DE PAGO SPEI REFERENCIA: 0281022		5.00	10,349,638.07

Línea Directa para su empresa:

 Ciudad de México: (55) 5140 5640 | Monterrey: (81) 8156 9640 | Guadalajara: (33) 3669 9040 | Resto del país: 800 - DIRECTA (3473282) | Visita nuestra página: www.banorte.com
 Banco Mercantil del Norte S.A. Institución de Banca Múltiple Grupo Financiero Banorte, Av. Revolución No. 3000, Colonia La Primavera C.P.64830, Municipio Monterrey
 Nuevo León, RFC: BSN930319127

DETALLE DE MOVIMIENTOS (PESOS) (CONTINUACIÓN) ▼

Enlace Global Pm S/Intereses

FECHA	DESCRIPCIÓN / ESTABLECIMIENTO	MONTO DEL DEPOSITO	MONTO DEL RETIRO	SALDO
28-OCT-22	I.V.A. ORDEN DE PAGO SPEI REFERENCIA: 0281022		0.80	10,349,637.27
28-OCT-22	COMPRA ORDEN DE PAGO SPEI 0281022 = REFERENCIA CTA/CLABE: 021068040630204655, BEM SPEI BCD-021 BENEF-CARLOS JOEL FLORES SOTEL (DATO NO VERIF POR ESTA INST), PAGO DE LA FACTURA T1909 CVE RASTRED: 8846APR2202210281960532980 RFC: FO5CB40411TZA IVA: 00000000000.00 HSBC HORA LIQ: 18:21:55		1,832.80	10,347,804.47
28-OCT-22	COMISION ORDEN DE PAGO SPEI REFERENCIA: 0281022		5.00	10,347,799.47
28-OCT-22	I.V.A. ORDEN DE PAGO SPEI REFERENCIA: 0281022		0.80	10,347,798.67
31-OCT-22	DEPOSITO DE CUENTA DE TERCEROS 0000063391 DE LA CUENTA 0829105089 Pago de la solicitud 63391	1,310,494.44		11,658,293.11

OTROS ▼

Informe de Depósitos en efectivo (IDE) mayores a \$15,000 pesos

Mes:	OCTUBRE de 2022
Excedentes de depósitos	\$ 832,527.36
Tipo de Cambio	\$ 19.8365
Resumen por cliente del ejercicio 2022	
Monto de excedente de depósitos	\$ 7,690,265.34

*Los depósitos en efectivo presentados en el presente informe son aquellos que exceden la cantidad de \$15,000 (Quince mil pesos 00/100) de forma acumulada en todas las cuentas bajo titularidad del cliente dentro de un mes calendario.

MENSAJES IMPORTANTES

ESTIMADO CLIENTE, LE INFORMAMOS QUE LAS CONSTANCIAS FISCALES DEL EJERCICIO 2021 CORRESPONDIENTES A SUS CUENTAS INVERSIONES A PLAZO, FONDOS DE INVERSION, INVERSIONES DE MESA DE DINERO Y CREDITOS HIPOTECARIOS, SE ENCUENTRAN A SU DISPOSICION PARA SU CONSULTA. PUEDE DESCARGARLOS DESDE BANCO EN LINEA, DANDO CLIC EN LA IMAGEN DE SU USUARIO DEBAJO DEL BOTON "SALIR", ELIGE LA OPCION "CONSTANCIAS DE INTERES REAL" PARA SELECCIONAR EL PERIODO, O SI LO PREFERE, SOLICITELA(S) EN CUALQUIERA DE NUESTRAS SUCURSALES. EN CASO DE DUDAS O PARA MAYOR INFORMACION, ESTAMOS A SUS ORDENES EN BANORTE DONDE UNO DE NUESTROS EJECUTIVOS CON GUSTO LO PODRA ATENDER.

Advertencia: Incumplir sus obligaciones le puede generar comisiones.
El presente estado de cuenta no es un comprobante fiscal.

La fecha de corte coincide con la fecha de terminación del periodo que se señala en el presente estado de cuenta. Las operaciones efectuadas durante los días no laborales o después de la hora de corte de fin de día serán consideradas en nuestra contabilidad como realizadas en el siguiente día hábil bancario. Usted dispone de 90 días después de la fecha de corte para objetar la información contenida en su estado de cuenta, de no hacerlo se asumirá su conformidad al respecto.

Cuando no reciba su estado de cuenta durante los 20 días siguientes de la fecha de corte, y no haya dado instrucciones para que no se le envíe, favor de solicitarlo en su sucursal.

En el caso de avisos de modificaciones al contrato de adhesión, recuerde que, si así lo decide, tiene derecho a solicitar la cancelación de su cuenta dentro de los 30 días naturales posteriores a la notificación recibida, sin responsabilidad alguna a su cargo cubriendo, en su caso, los adeudos que se hayan generado a la fecha.

Aviso de privacidad

Ponemos a su disposición el Aviso de Privacidad en www.banorte.com en el entendido de que su información será tratada con sujeción a los fines establecidos en el referido Aviso de Privacidad.

Consultas, Reclamaciones, y Aclaraciones

Banco Mercantil del Norte S.A. Institución de Banca Múltiple, Grupo Financiero Banorte recibe las consultas, reclamaciones o aclaraciones, a través de su Unidad Especializada de Atención a Usuarios (UNE), ubicada en Av. Paseo de la Reforma 195 Piso 1, Colonia Cuauhtémoc, C.P. 06500, Alcaldía Cuauhtémoc, Ciudad de México, Correo electrónico: une@banorte.com, o al Teléfono: 800 627 2292 así como en cualquiera de sus sucursales. En el caso de no obtener una respuesta satisfactoria o en el caso de requerir consultar y/o comparar información sobre comisiones podrá acudir a la Comisión Nacional para la Protección y Defensa de los Usuarios de Servicios Financieros www.condusef.gob.mx con número telefónico de atención en la Ciudad de México (55) 5340 0999 y desde el interior de la República el 800 999 8080.

Línea Directa para su empresa:

Ciudad de México: (55) 5140 5640 | Monterrey: (81) 8156 9640 | Guadalajara: (33) 3669 9040 | Resto del país: 800 - DIRECTA (3473282) | Visita nuestra página: www.banorte.com
Banco Mercantil del Norte S.A. Institución de Banca Múltiple Grupo Financiero Banorte, Av. Revolución No. 3000, Colonia La Primavera C.P.64830, Municipio Monterrey
Nuevo Leon. RFC: BANORTE299927

Referencia de Abreviaturas

ABO	Abono	COM	Comisión	EDO	Estado	OVB	Otro Banco
ATM	Cajero Automático	CONS	Consulta	LS.R	Impuesto Sobre la Renta	PZO	Plazo
BTE	Banorte	CPA	Compra	LVA	Impuesto al Valor Agregado	R.F.C	Registro Federal de Causantes
CAM	Cámara de compensación	CTA	Cuenta	INT	Interés (es)	REV	Reverso
CAP	Capital	DEP	Depósito	INTBC	Interbancaria	S.B.C	Saldo salvo Buen Cobro
CHEQ/CHQ	Cheque	DEV	Devolución	INV	Inversión	VEN	Ventanilla
CLABE	Clave Bancaria Estandarizada	DISP	Disposición/Dispersión	LIQ	Liquidación (Pago)		



Los productos anteriormente descritos se encuentran protegidos por el Instituto para la Protección del Ahorro Bancario (IPAB) hasta por un monto equivalente a 400,000 UDI por cliente, por Institución. Lo anterior de conformidad con las disposiciones legales que regulan a dicho Instituto. Vista la página www.ipab.org.mx

COMPROBANTE FISCAL DIGITAL

1164869420 - ENLACE GLOBAL PM S/INTERESES

Folio Fiscal: 8836D8DC-6A92-45A3-8DES-5C0971290C36

No de Serie del Certificado del SAT: 00001000000507237013

No de Serie del Certificado del Emisor: 00001000000504876057

Fecha y hora de certificación: 2022-11-02T06:31:08

Lugar y fecha de elaboración: 64830 2022-10-31

Forma de pago: 03-Transferencia electrónica de fondos

Sello Digital del CFDI:

KqWFFuwhdNFdUffh7q7GHCbyHwwBqL9umb+vRZg3ytX0odxT4QISIElqV1EdwDNue467cdzLxAXvW5LzuUskK7dxjsE9DyfpGd8e1FpSZudEXcJxPnrbZA+zRWQzevhSSU/u3jTAMwD+VOiKDMWOJADApXfflIKHo3an8YplkeBoTCXNh3TnOUQD1161g3iQ1ySKQPmkP70c9QRugl63+I7zwE6CbPJeOEIn/gACgsx9XZ1yOJzRTZ7H0kW3Hd8ypHuCW0bVHraYHo2s8xbFJUbtSDHVDwzH4im8jloiYXqSKsUuiZOL2fDWaY6BB+zCDxONy2avQRrbxizpe/Hg==

Sello del SAT:

Rxj3OP6taed1DtVAAXgoy/c620EbOcPZk7fNwTNafI7YNtpB3Wio9laiYLe9YJNhHriyO96hMC0IDc2uDCWxFatSwW9ru0Yuc9IBUp8cjqA5qVUXK4e6wZDIInJfqS5YeVwYcgTyHRxcKATA31vtf05H9cRgTeYnusBX92Hd35wIVQnk9Qc4H5IDq7K0sdURaKx6L0lwHGFBAoE3HZ4fHSUBtxe5yWzmaKtY34wFmveJBSbKqZoVYTpaDFCu3sCWwMzUpU+YlwQvaMtvayQYHRHmJeqQ77BnTBAQBquwRym3x9mYsnn/EYVndorzEqxD3IrxdaZvCJoFIUQjm2ZHQ==

Cadena original del complemento de certificación:

[[1.1]8836D8DC-6A92-45A3-8DES-5C0971290C36]2022-11-02T06:31:08|DCD090706E42||KqWFFuwhdNFdUffh7q7GHCbyHwwBqL9umb+vRZg3ytX0odxT4QISIElqV1EdwDNue467cdzLxAXvW5LzuUskK7dxjsE9DyfpGd8e1FpSZudEXcJxPnrbZA+zRWQzevhSSU/u3jTAMwD+VOiKDMWOJADApXfflIKHo3an8YplkeBoTCXNh3TnOUQD1161g3iQ1ySKQPmkP70c9QRugl63+I7zwE6CbPJeOEIn/gACgsx9XZ1yOJzRTZ7H0kW3Hd8ypHuCW0bVHraYHo2s8xbFJUbtSDHVDwzH4im8jloiYXqSKsUuiZOL2fDWaY6BB+zCDxONy2avQRrbxizpe/Hg==|00001000000507237013]]

Versión CFDI: 4.0

Importe Total: CIENTO CUATRO PESOS 40/100 M.N.

Unidad de Medida: E48-Unidad de servicio

Método de Pago: PUE-Pago en una sola exhibición

Lugar de Expedición: 64830

Régimen Fiscal: 601-General de Ley Personas Morales

Código Postal del Receptor: 26170

Régimen Fiscal del Receptor: 601-General de Ley Personas Morales

Uso del CFDI: G03-Gastos en general

Este documento es una representación impresa de un CFDI

Línea Directa para su empresa:

Ciudad de México: (55) 5140 5640 | Monterrey: (81) 8156 9640 | Guadalajara: (33) 3669 9040 | Resto del país: 800 - DIRECTA (3473282) | Visita nuestra página: www.banorte.com
 Banco Mercantil del Norte S.A., Institución de Banca Múltiple Grupo Financiero Banorte, Av. Revolución No. 3000, Colonia La Primavera C.P.64830, Municipio Monterrey
 Nuevo León, RFC: B818930209927

UNIVERSIDAD TECNOLÓGICA DEL NORTE DE COAHUILA

ORGANISMO DESCENTRALIZADO DEL GOBIERNO DEL ESTADO
CONCILIACION BANCARIA AL 31 DE OCTUBRE DEL 2022
 BANCO MERCANTIL DEL NORTE CTA. No. 0088-02651-9 PROPIO

FECHA DE EXP. DE CH.	No. CH.	CONCEPTO	LIBROS		BANCOS	
			DEBE	HABER	DEBE	HABER
		SALDOS	\$ 13,569,403.30			\$ 13,569,403.30
		<u>DEPOSITOS NO REGISTRADOS</u>				
		<u>CARGOS NO REGISTRADOS</u>				
		<u>CHEQUES EN TRANSITO</u>				
SUMAS			\$ 13,569,403.30	\$ -	\$ -	\$ 13,569,403.30
SALDO CONCILIADO				\$ 13,569,403.30	\$ 13,569,403.30	
SUMAS IGUALES			\$ 13,569,403.30	\$ 13,569,403.30	\$ 13,569,403.30	\$ 13,569,403.30

HECHO POR

 L.A.E. ADRIAN E. SALOMON HERNANDEZ
 CONTABILIDAD

REVISADO POR

 L.C. EBERARDO VAZQUEZ ORTIZ
 DIR. DE ADMINISTRACION Y FINANZAS

AUTORIZADO POR

 MTRD. OSCAR FERNANDO LOPEZ ELIZONDO
 RECTOR

UNIVERSIDAD TECNOLÓGICA DEL NORTE DE COAHUILA
 CARRETERA CARRETERA 57 KM 18 SN PISO 0 DEPTO. 0

 PIEDRAS NEGRAS CENTRO
 PIEDRAS NEGRAS COAH. C.P. 26000
 SUCURSAL: 0088 PIEDRAS NEGRAS
 TIPO DE ENVÍO: RETENIDO

 NO. DE CLIENTE: 09800297
 RFC: UTN980430815

 DATOS DE SUCURSAL:
 PLAZA: 9866 PLAZA PIEDRAS NEGRAS
 DIRECCIÓN: JIMÉNEZ 514 RESIDENCIAL LAS FUENTES
 TELÉFONO: 7825349

INFORMACIÓN DEL PERIODO

Periodo	Del 01/Octubre/2022 al 31/Octubre/2022
Fecha de corte	31/Octubre/2022
Moneda	PESOS

RESUMEN INTEGRAL

Producto	No. de Cuenta	CLABE	Saldo anterior	Saldo al corte
ENLACE GLOBAL PM S/INTERESES	0088026519	072 075 0088026519 6	\$13,453,432.30	\$13,569,403.30
TOTAL			\$13,453,432.30	\$13,569,403.30

DETALLE
ENLACE GLOBAL PM S/INT. ▾
Resumen del periodo

Saldo inicial del periodo	\$ 13,453,432.30
+ Total de depósitos	\$ 1,222,764.12
- Total de retiros	\$ 1,099,969.92
+ Intereses Netos Ganados	\$ 0.00
- Total de comisiones Cobradas / Pagadas	\$ 5,882.29
- IVA sobre comisiones (16%)	\$ 940.91
- Intereses Cobrados / Pagados	\$ 0.00
Saldo actual	\$ 13,569,403.30
Saldo disponible al día*	\$ 13,569,403.30

Saldo Promedio

Saldo promedio mínimo	\$ 10,000.00
En el Periodo 01 Oct al 31 Oct:	\$ 13,567,732.92
Días que comprende el periodo	31

Intereses devengados

Tasa Bruta Anual	0.00%
Interés Tasa Bruta Anual	\$ 0.00
Retención de ISR	\$ 0.00

INTERESES NETOS GANADOS \$ 0.00

Saldo no disponible al día

Depósitos de Cheques S.B.C.	\$ 0.00
Ret. Garantía Líquida	\$ 0.00
Comisiones pendientes de aplicar	\$ 0.00
Compras no aplicadas	\$ 0.00
TOTAL	\$ 0.00

Resumen de comisiones

Cheques girados	1
Cheques girados sin comisión	0
Cheques girados con comisión	1
Importe de la comisión	\$ 18.00
Por cheques devueltos	\$ 0.00
Otras comisiones	\$ 5,864.29

 ENLACE GLOBAL PM S/INTERESES
 (Saldo inicial de \$13,453,432.30)

DEPÓSITOS	\$1,222,764.12
RETIROS	\$1,099,969.92
COMISIONES	\$5,882.29
OTROS CARGOS	\$940.91
SALDO FINAL	\$13,569,403.30

Línea Directa para su empresa:

 Ciudad de México: (55) 5140 5640 | Monterrey: (81) 8156 9640 | Guadalajara: (33) 3669 9040 | Resto del país: 800 - DIRECTA (3473282) | Visita nuestra página: www.banorte.com
 Banco Mercantil del Norte S.A. Institución de Banca Múltiple Grupo Financiero Banorte, Av. Revolución No. 3000, Colonia La Primavera C.P.64830, Municipio Monterrey
 Nuevo León, RFC: BMM930209927

DETALLE DE MOVIMIENTOS (PESOS) ▼

Enlace Global Pm S/Intereses

FECHA	DESCRIPCIÓN / ESTABLECIMIENTO	MONTO DEL DEPOSITO	MONTO DEL RETIRO	SALDO
30-SEP-22	SALDO ANTERIOR			13,453,432.30
03-OCT-22	UNIV TEC DEL NTE COA 07014827D	242.00		13,453,674.30
03-OCT-22	COMISION 07014827D		2.30	13,453,672.00
03-OCT-22	IVA COMISION 07014827D		0.37	13,453,671.63
03-OCT-22	COM.TFA PAGARE MIN. 07014827D		1.50	13,453,670.13
03-OCT-22	IVA COM.TFA PAG.MIN. 07014827D		0.24	13,453,669.89
03-OCT-22	TRASPASO A CUENTA DE TERCEROS 0000031022 IVA:00000000.00 , A LA CUENTA: 0856601224 COMISION SALTILLO 04 OCTUBRE 2022 AL R.F.C. AAGF690807RH6		1,732.00	13,451,937.89
04-OCT-22	UNIV TEC DEL NTE COA 07014827D	308.00		13,452,245.89
04-OCT-22	COMISION 07014827D		2.93	13,452,242.96
04-OCT-22	IVA COMISION 07014827D		0.46	13,452,242.50
04-OCT-22	COM.TFA PAGARE MIN. 07014827D		1.50	13,452,241.00
04-OCT-22	IVA COM.TFA PAG.MIN. 07014827D		0.24	13,452,240.76
04-OCT-22	TRASPASO A CUENTA DE TERCEROS 0000041022 IVA:00000000.00 , A LA CUENTA: 0137798467 PAGO DE LA FACTURA CC184 AL R.F.C. SRE910823NIA		6,632.84	13,445,607.92
04-OCT-22	TRASPASO A CUENTA DE TERCEROS 0000041022 IVA:00000000.00 , A LA CUENTA: 0129091556 PAGO DE LA FACTURA A35840 AL R.F.C. TFR990406S77		8,655.98	13,436,951.94
04-OCT-22	TRASPASO A CUENTA DE TERCEROS 0000041022 IVA:00000000.00 , A LA CUENTA: 0137798467 PAGO DE LA FACTURA CC183 AL R.F.C. SRE910823NIA		1,022.28	13,435,929.66
04-OCT-22	COMPRA ORDEN DE PAGO SPEI 0041022 —REFERENCIA CTA/CLABE: 012580001747727250, BEM SPEI BCO:012 BENEF:DISTRIBUIDORA ARCA CONTINENTAL (DATO NO VERIF POR ESTA INST), PAGO DE LA FACTURA F0F2 13DD 0042 CVE RASTREO: 8846APR1202210041924310804 RFC: DJB850527F30 IVA: 000000000000.00 BBVA BANCOMER HORA LIQ: 10:11:06		2,100.00	13,433,829.66
04-OCT-22	COMISION ORDEN DE PAGO SPEI REFERENCIA: 0041022		5.00	13,433,824.66
04-OCT-22	L.V.A. ORDEN DE PAGO SPEI REFERENCIA: 0041022		0.80	13,433,823.86
05-OCT-22	TRASPASO A CUENTA PROPIA 0005102022 IVA:00000000.00 , A LA CUENTA 0326637409 traspaso pv y aguinaldo propio AL R.F.C. UTN980430815		11,394.73	13,422,429.13
05-OCT-22	RENTA MENSUAL 08587680		500.00	13,421,929.13
05-OCT-22	L.V.A. COMISION 08587680		80.00	13,421,849.13
06-OCT-22	UNIV TEC DEL NTE COA 07014827D	528.00		13,422,377.13
06-OCT-22	COMISION 07014827D		5.01	13,422,372.12
06-OCT-22	IVA COMISION 07014827D		0.79	13,422,371.33
06-OCT-22	COM.TFA PAGARE MIN. 07014827D		2.25	13,422,369.08
06-OCT-22	IVA COM.TFA PAG.MIN. 07014827D		0.36	13,422,368.72
06-OCT-22	TRASPASO A CUENTA DE TERCEROS 0000061022 IVA:00000000.00 , A LA CUENTA: 0609781621 COMISION SLATILLO 07 OCTUBRE 2022 AL R.F.C. LOE0680607H19		6,928.00	13,415,440.72
06-OCT-22	TRASPASO 0000221006, DE LA CUENTA: 0482607634 Sobrante Fernando Alvarado 4 oct 2022	77.00		13,415,517.72
06-OCT-22	DEFEECTIVO	66,132.00		13,481,649.72
06-OCT-22	TRASPASO A CUENTA DE TERCEROS 0000061022 IVA:00000000.00 , A LA CUENTA: 0828011192 PAGO DE LA FACTURA 8402 AL R.F.C. GADNS40316A89		1,000.00	13,480,649.72
06-OCT-22	TRASPASO A CUENTA DE TERCEROS 0000061022 IVA:00000000.00 , A LA CUENTA: 0088014073 PAGO DE LA COT. 46121 AL R.F.C. MBR720208U78		4,642.77	13,476,006.95
07-OCT-22	UNIV TEC DEL NTE COA 07014827D	154.00		13,476,160.95
07-OCT-22	COMISION 07014827D		1.46	13,476,159.49
07-OCT-22	IVA COMISION 07014827D		0.23	13,476,159.26
07-OCT-22	COM.TFA PAGARE MIN. 07014827D		0.75	13,476,158.51
07-OCT-22	IVA COM.TFA PAG.MIN. 07014827D		0.12	13,476,158.39
07-OCT-22	COMPRA ORDEN DE PAGO SPEI 0071022 —REFERENCIA CTA/CLABE: 012580001747727250, BEM SPEI BCO:012 BENEF:DISTRIBUIDORA ARCA CONTINENTAL (DATO NO VERIF POR ESTA INST), PAGO DE LA FACTURAS EDES 7FBE Y 26E3 CVE RASTREO: 8846APR1202210071928500419 RFC: DJB850527F30 IVA: 000000000000.00 BBVA BANCOMER HORA LIQ: 09:29:04		2,082.50	13,474,075.89
07-OCT-22	COMISION ORDEN DE PAGO SPEI REFERENCIA: 0071022		5.00	13,474,070.89
07-OCT-22	L.V.A. ORDEN DE PAGO SPEI REFERENCIA: 0071022		0.80	13,474,070.09
07-OCT-22	TRASPASO A CUENTA DE TERCEROS 0000071022 IVA:00000000.00 , A LA CUENTA: 0137798467 PAGO DE LA FACTURA AL R.F.C. SRE910823NIA		10,906.15	13,463,163.94
10-OCT-22	UNIV TEC DEL NTE COA 07014827D	264.00		13,463,427.94

Línea Directa para su empresa:

 Ciudad de México: (55) 5140 5640 | Monterrey: (81) 8156 9640 | Guadalajara: (33) 3669 9040 | Resto del país: 800 - DIRECTA (3473282) | Visita nuestra página: www.banorte.com

Banco Mercantil del Norte S.A. Institución de Banca Múltiple Grupo Financiero Banorte, Av. Revolución No. 3000, Colonia La Primavera C.P.64830, Municipio Monterrey

Nuevo León, RFC BSMN930:99927

DETALLE DE MOVIMIENTOS (PESOS) (CONTINUACIÓN) ▼
Enlace Global Pm S/Intereses

FECHA	DESCRIPCIÓN / ESTABLECIMIENTO	MONTO DEL DEPOSITO	MONTO DEL RETIRO	SALDO
10-OCT-22	COMISION 07014827D		2.51	13,463,425.43
10-OCT-22	IVA COMISION 07014827D		0.40	13,463,425.03
10-OCT-22	COM.TFA PAGARE MIN. 07014827D		0.75	13,463,424.28
10-OCT-22	IVA COM.TFA PAG.MIN. 07014827D		0.12	13,463,424.16
10-OCT-22	DEPEFECTIVO	10,000.00		13,473,424.16
10-OCT-22	TRASPASO A CUENTA DE TERCEROS 0000101022 IVA:00000000.00 , A LA CUENTA: 0639511058 COMISION SALTILLO 10 DE OCTUBRE DE 2022 AL R.F.C. CUTH7307101H0		1,732.00	13,471,692.16
10-OCT-22	CONCENTRACION DE PAGOS PAGO GLOBAL 003214 CH/CGO NUESTRO	2,910.00		13,474,602.16
10-OCT-22	CONCENTRACION DE PAGOS PAGO GLOBAL 003214 EFECTIVO	2,000.00		13,476,602.16
10-OCT-22	CARGO POR COMISION CEP EMPRESA NO.003214 CARGO DIARIO		10.50	13,476,591.66
10-OCT-22	CARGO POR IVA CEP EMPRESA NO.003214 CARGO DIARIO		1.68	13,476,589.98
11-OCT-22	UNIV TEC DEL NTE COA 07014827C	132.00		13,476,721.98
11-OCT-22	COMISION 07014827C		2.05	13,476,719.93
11-OCT-22	IVA COMISION 07014827C		0.33	13,476,719.60
11-OCT-22	COM.TFA PAGARE MIN. 07014827C		0.75	13,476,718.85
11-OCT-22	IVA COM.TFA PAG.MIN. 07014827C		0.12	13,476,718.73
11-OCT-22	UNIV TEC DEL NTE COA 07014827D	540.00		13,477,258.73
11-OCT-22	COMISION 07014827D		5.13	13,477,253.60
11-OCT-22	IVA COMISION 07014827D		0.81	13,477,252.79
11-OCT-22	COM.TFA PAGARE MIN. 07014827D		2.25	13,477,250.54
11-OCT-22	IVA COM.TFA PAG.MIN. 07014827D		0.36	13,477,250.18
11-OCT-22	UTNC 08587680D	4,700.00		13,481,950.18
11-OCT-22	COMISION 08587680D		72.85	13,481,877.33
11-OCT-22	IVA COMISION 08587680D		11.66	13,481,865.67
11-OCT-22	TRASPASO A CUENTA DE TERCEROS 0000111022 IVA:00000000.00 , A LA CUENTA: 0609781621 COMISION SALTILLO 12 AL 13 DE OCTUBRE DE 2022 AL R.F.C. LDE0680607H19		6,646.00	13,475,219.67
11-OCT-22	TRASPASO A CUENTA DE TERCEROS 0000111022 IVA:00000000.00 , A LA CUENTA: 0639511058 COMISION SALTILLO 12 AL 13 OCTUBRE DE 2022 AL R.F.C. CUTH7307101H0		2,518.00	13,472,701.67
11-OCT-22	CONCENTRACION DE PAGOS PAGO GLOBAL 003214 CH/CGO NUESTRO	950.00		13,473,651.67
11-OCT-22	CONCENTRACION DE PAGOS PAGO GLOBAL 003214 EFECTIVO	62,915.00		13,536,566.67
11-OCT-22	CARGO POR COMISION CEP EMPRESA NO.003214 CARGO DIARIO		119.00	13,536,447.67
11-OCT-22	CARGO POR IVA CEP EMPRESA NO.003214 CARGO DIARIO		19.04	13,536,428.63
12-OCT-22	UTNC 08587680C	5,680.00		13,542,108.63
12-OCT-22	COMISION 08587680C		107.92	13,542,000.71
12-OCT-22	IVA COMISION 08587680C		17.26	13,541,983.45
12-OCT-22	UTNC 08587680D	19,460.00		13,561,443.45
12-OCT-22	COMISION 08587680D		301.64	13,561,141.81
12-OCT-22	IVA COMISION 08587680D		48.28	13,561,093.53
12-OCT-22	UNIV TEC DEL NTE COA 07014827C	4,080.00		13,565,173.53
12-OCT-22	COMISION 07014827C		63.24	13,565,110.29
12-OCT-22	IVA COMISION 07014827C		10.12	13,565,100.17
12-OCT-22	UNIV TEC DEL NTE COA 07014827D	26,536.00		13,591,636.17
12-OCT-22	COMISION 07014827D		252.11	13,591,384.06
12-OCT-22	IVA COMISION 07014827D		40.22	13,591,343.84
12-OCT-22	TRASPASO 0000221012 , DE LA CUENTA: 1021751803 Sobranne Hugo Cruz 10 10 22	49.00		13,591,392.84
12-OCT-22	CONCENTRACION DE PAGOS PAGO GLOBAL 003214 CH/CGO NUESTRO	8,790.00		13,600,182.84
12-OCT-22	CONCENTRACION DE PAGOS PAGO GLOBAL 003214 EFECTIVO	53,160.00		13,653,342.84
12-OCT-22	CARGO POR COMISION CEP EMPRESA NO.003214 CARGO DIARIO		122.50	13,653,220.34
12-OCT-22	CARGO POR IVA CEP EMPRESA NO.003214 CARGO DIARIO		19.60	13,653,200.74
13-OCT-22	UNIV TEC DEL NTE COA 07014827C	2,630.00		13,655,830.74
13-OCT-22	COMISION 07014827C		40.77	13,655,789.97
13-OCT-22	IVA COMISION 07014827C		6.54	13,655,783.43
13-OCT-22	COM.TFA PAGARE MIN. 07014827C		3.75	13,655,779.68
13-OCT-22	IVA COM.TFA PAG.MIN. 07014827C		0.60	13,655,779.08
13-OCT-22	UNIV TEC DEL NTE COA 07014827D	7,262.00		13,663,041.08
13-OCT-22	COMISION 07014827D		68.99	13,662,972.09

Línea Directa para su empresa:

 Ciudad de México: (55) 5140 5640 | Monterrey: (81) 8156 9640 | Guadalajara: (33) 3669 9040 | Resto del país: 800 - DIRECTA (3473282) | Visita nuestra página: www.banorte.com

Banco Mercantil del Norte S.A. Institución de Banca Múltiple Grupo Financiero Banorte, Av. Revolución No. 3000, Colonia La Primavera C.P.64830, Municipio Monterrey

Nuevo León. RFC B01N030209927

DETALLE DE MOVIMIENTOS (PESOS) (CONTINUACIÓN) ▼

Enlace Global Pm S/Intereses

FECHA	DESCRIPCIÓN / ESTABLECIMIENTO	MONTO DEL DEPOSITO	MONTO DEL RETIRO	SALDO
13-OCT-22	IVA COMISION 07014827D		11.01	13,662,961.08
13-OCT-22	COM.TFA PAGARE MIN. 07014827D		9.00	13,662,952.08
13-OCT-22	IVA COM.TFA PAG.MIN. 07014827D		1.44	13,662,950.64
13-OCT-22	UTNC 08587680D	16,840.00		13,679,790.64
13-OCT-22	COMISION 08587680D		261.03	13,679,529.61
13-OCT-22	IVA COMISION 08587680D		41.75	13,679,487.86
13-OCT-22	DEPEFECTIVO	3,804.10		13,683,291.96
13-OCT-22	DEPEFECTIVO	64,476.00		13,747,767.96
13-OCT-22	CONCENTRACION DE PAGOS PAGO GLOBAL 003214 CH/CGO NUESTRO	1,580.00		13,749,347.96
13-OCT-22	CONCENTRACION DE PAGOS PAGO GLOBAL 003214 EFECTIVO	65,085.00		13,814,432.96
13-OCT-22	CARGO POR COMISION CEP EMPRESA NO.003214 CARGO DIARIO		154.00	13,814,278.96
13-OCT-22	CARGO POR IVA CEP EMPRESA NO.003214 CARGO DIARIO		24.64	13,814,254.32
14-OCT-22	UTNC 08587680D	14,830.00		13,829,084.32
14-OCT-22	COMISION 08587680D		229.88	13,828,854.44
14-OCT-22	IVA COMISION 08587680D		36.80	13,828,817.64
14-OCT-22	UNIV TEC DEL NTE COA 07014827C	110.00		13,828,927.64
14-OCT-22	COMISION 07014827C		1.71	13,828,925.93
14-OCT-22	IVA COMISION 07014827C		0.27	13,828,925.66
14-OCT-22	COM.TFA PAGARE MIN. 07014827C		0.75	13,828,924.91
14-OCT-22	IVA COM.TFA PAG.MIN. 07014827C		0.12	13,828,924.79
14-OCT-22	UNIV TEC DEL NTE COA 07014827D	17,828.00		13,846,752.79
14-OCT-22	COMISION 07014827D		169.39	13,846,583.40
14-OCT-22	IVA COMISION 07014827D		27.01	13,846,556.39
14-OCT-22	COM.TFA PAGARE MIN. 07014827D		25.50	13,846,530.89
14-OCT-22	IVA COM.TFA PAG.MIN. 07014827D		4.08	13,846,526.81
14-OCT-22	TRASPASO A CUENTA DE TERCEROS 0000141022 IVA:00000000.00 , A LA CUENTA: 0137798467 PAGO DE LA FACTURA CC199 AL R.F.C. SRE910823NIA		3,409.10	13,843,117.71
14-OCT-22	COMPRA ORDEN DE PAGO SPEI 0141022 —REFERENCIA CTA/CLABE: 01258000174727250, BEM SPEI BCO.012 BENEF.DISTRIBUIDORA ARCA CONTINENTAL (DATO NO VERIF POR ESTA INST), PAGO DE LA FACTURA B4C4 99E4 3B82 CVE RASTRED: 8846APR1202210141938374459 RFC: DIB8S0527F30 IVA: 000000000000.00 BBVA BANCOMER HORA LIQ: 09:59:55		2,030.00	13,841,087.71
14-OCT-22	COMISION ORDEN DE PAGO SPEI REFERENCIA: 0141022		5.00	13,841,082.71
14-OCT-22	L.V.A. ORDEN DE PAGO SPEI REFERENCIA: 0141022		0.80	13,841,081.91
14-OCT-22	DEPEFECTIVO	13,000.00		13,854,081.91
14-OCT-22	TRASPASO A CUENTA PROPIA 0000141022 IVA:00000000.00 , A LA CUENTA 0326637409 TRASPASO PAGO IMSS SEPT22 PROP AL R.F.C. UTM980430815		60,697.88	13,793,384.03
14-OCT-22	TRASPASO A CUENTA PROPIA 0000141022 IVA:00000000.00 , A LA CUENTA 0326637409 TRASPASO ISR SEPT 2022 PROPIOS AL R.F.C. UTM980430815		61,593.76	13,731,790.27
14-OCT-22	TRASPASO A CUENTA PROPIA 0000141022 IVA:00000000.00 , A LA CUENTA 0326637409 TRASPASO NOMINA 1ER QNA OCT 22 AL R.F.C. UTM980430815		256,160.26	13,475,630.01
14-OCT-22	CONCENTRACION DE PAGOS PAGO GLOBAL 003214 CH/CGO NUESTRO	1,320.00		13,476,950.01
14-OCT-22	CONCENTRACION DE PAGOS PAGO GLOBAL 003214 EFECTIVO	45,623.33		13,522,573.34
14-OCT-22	CARGO POR COMISION CEP EMPRESA NO.003214 CARGO DIARIO		231.00	13,522,342.34
14-OCT-22	CARGO POR IVA CEP EMPRESA NO.003214 CARGO DIARIO		36.96	13,522,305.38
17-OCT-22	UTNC 08587680C	180.00		13,522,485.38
17-OCT-22	COMISION 08587680C		3.42	13,522,481.96
17-OCT-22	IVA COMISION 08587680C		0.55	13,522,481.41
17-OCT-22	UTNC 08587680D	15,590.00		13,538,071.41
17-OCT-22	COMISION 08587680D		241.67	13,537,829.74
17-OCT-22	IVA COMISION 08587680D		38.77	13,537,790.97
17-OCT-22	UNIV TEC DEL NTE COA 07014827C	480.00		13,538,270.97
17-OCT-22	COMISION 07014827C		7.44	13,538,263.53
17-OCT-22	IVA COMISION 07014827C		1.19	13,538,262.34
17-OCT-22	COM.TFA PAGARE MIN. 07014827C		1.50	13,538,260.84
17-OCT-22	IVA COM.TFA PAG.MIN. 07014827C		0.24	13,538,260.60
17-OCT-22	UNIV TEC DEL NTE COA 07014827D	20,764.00		13,559,024.60

Línea Directa para su empresa:

Ciudad de México: (55) 5140 5640 | Monterrey: (81) 8156 9640 | Guadalajara: (33) 3669 9040 | Resto del país: 800 - DIRECTA (3473282) | Visita nuestra página: www.banorte.com
 Banco Mercantil del Norte S.A. Institución de Banca Múltiple Grupo Financiero Banorte, Av. Revolución No. 3000, Colonia La Pirámida C.P.64630, Municipio Monterrey
 Nuevo León. RFC: BANN930219927

DETALLE DE MOVIMIENTOS (PESOS) (CONTINUACIÓN) ▼

Enlace Global Pm S/Intereses

FECHA	DESCRIPCIÓN / ESTABLECIMIENTO	MONTO DEL DEPOSITO	MONTO DEL RETIRO	SALDO
17-OCT-22	COMISION 07014827D		197.29	13,558,827.31
17-OCT-22	IVA COMISION 07014827D		31.49	13,558,795.82
17-OCT-22	COM.TFA PAGARE MIN. 07014827D		42.00	13,558,753.82
17-OCT-22	IVA COM.TFA PAG.MIN. 07014827D		6.72	13,558,747.10
17-OCT-22	TRASPASO 0000221017, DE LA CUENTA: 0482607634 Sobrante Hugo Alberto Cruz 12-13 octubre	525.94		13,559,273.04
17-OCT-22	TRASPASO A CUENTA DE TERCEROS 0000171022 IVA:00000000.00, A LA CUENTA: 0580422975 PAGO 1ER QNA OCTUBRE 2022 PROPIOS AL R.F.C. PGM990812DN7		180.00	13,559,093.04
17-OCT-22	COMPRA ORDEN DE PAGO SPEI 0171022 —REFERENCIA CTA/CLABE: 021075040550730506, BEM SPEI BCO:021 BENEF:HECTOR SALAZAR MARTINE (DATO NO VERIF POR ESTA INST), PAGO 1ER QNA OCTUBRE 2022 PROPIOS CVE RASTREO: 8846APR1202210171944350383 RFC: SAMH660320642 IVA: 000000000000.00 HSBC HORA LIQ: 16:32:23		1,217.00	13,557,876.04
17-OCT-22	COMISION ORDEN DE PAGO SPEI REFERENCIA: 0171022		5.00	13,557,871.04
17-OCT-22	I.V.A. ORDEN DE PAGO SPEI REFERENCIA: 0171022		0.80	13,557,870.24
17-OCT-22	CONCENTRACION DE PAGOS PAGO GLOBAL 003214 EFECTIVO	21,060.00		13,578,930.24
17-OCT-22	CARGO POR COMISION CEP EMPRESA NO.003214 CARGO DIARIO		24.50	13,578,905.74
17-OCT-22	CARGO POR IVA CEP EMPRESA NO.003214 CARGO DIARIO		3.92	13,578,901.82
18-OCT-22	UTNC 08587680C	600.00		13,579,501.82
18-OCT-22	COMISION 08587680C		11.40	13,579,490.42
18-OCT-22	IVA COMISION 08587680C		1.82	13,579,488.60
18-OCT-22	UTNC 08587680D	2,680.00		13,582,168.60
18-OCT-22	COMISION 08587680D		41.55	13,582,127.05
18-OCT-22	IVA COMISION 08587680D		6.66	13,582,120.39
18-OCT-22	UNIV TEC DEL NTE COA 07014827D	5,625.00		13,587,745.39
18-OCT-22	COMISION 07014827D		53.44	13,587,691.95
18-OCT-22	IVA COMISION 07014827D		8.54	13,587,683.41
18-OCT-22	CONCENTRACION DE PAGOS PAGO GLOBAL 003214 CH/CGO NUESTRO	2,910.00		13,590,593.41
18-OCT-22	CONCENTRACION DE PAGOS PAGO GLOBAL 003214 EFECTIVO	35,671.66		13,626,265.07
18-OCT-22	CARGO POR COMISION CEP EMPRESA NO.003214 CARGO DIARIO		59.50	13,626,205.57
18-OCT-22	CARGO POR IVA CEP EMPRESA NO.003214 CARGO DIARIO		9.52	13,626,196.05
19-OCT-22	UNIV TEC DEL NTE COA 07014827D	6,348.00		13,632,544.05
19-OCT-22	COMISION 07014827D		60.32	13,632,483.73
19-OCT-22	IVA COMISION 07014827D		9.62	13,632,474.11
19-OCT-22	COM.TFA PAGARE MIN. 07014827D		6.00	13,632,468.11
19-OCT-22	IVA COM.TFA PAG.MIN. 07014827D		0.96	13,632,467.15
19-OCT-22	UTNC 08587680D	7,645.00		13,640,112.15
19-OCT-22	COMISION 08587680D		118.50	13,639,993.65
19-OCT-22	IVA COMISION 08587680D		18.98	13,639,974.67
19-OCT-22	TRASPASO A CUENTA DE TERCEROS 0000191022 IVA:00000000.00, A LA CUENTA: 0856601831 COMPRA DE ALIMENTOS GRADUACION 21 OCT 2022 AL R.F.C. GAMC8107074G7		3,500.00	13,636,474.67
19-OCT-22	TRASPASO A CUENTA DE TERCEROS 0000191022 IVA:00000000.00, A LA CUENTA: 0547457354 PAGO DE LA FACTURA 8548 AL R.F.C. PERLS409182F4		30,743.28	13,605,731.39
19-OCT-22	TRASPASO A CUENTA DE TERCEROS 0000191022 IVA:00000000.00, A LA CUENTA: 0856601224 COMISION SALTILLO 20 OCTUBRE 2022 AL R.F.C. AAGF690807RH6		1,732.00	13,603,999.39
19-OCT-22	CONCENTRACION DE PAGOS PAGO GLOBAL 003214 EFECTIVO	13,270.00		13,617,269.39
19-OCT-22	CARGO POR COMISION CEP EMPRESA NO.003214 CARGO DIARIO		42.00	13,617,227.39
19-OCT-22	CARGO POR IVA CEP EMPRESA NO.003214 CARGO DIARIO		6.72	13,617,220.67
20-OCT-22	UTNC 08587680C	360.00		13,617,580.67
20-OCT-22	COMISION 08587680C		6.84	13,617,573.83
20-OCT-22	IVA COMISION 08587680C		1.10	13,617,572.73
20-OCT-22	UTNC 08587680D	460.00		13,618,032.73
20-OCT-22	COMISION 08587680D		7.13	13,618,025.60
20-OCT-22	IVA COMISION 08587680D		1.14	13,618,024.46
20-OCT-22	UNIV TEC DEL NTE COA 07014827C	660.00		13,618,684.46
20-OCT-22	COMISION 07014827C		10.23	13,618,674.23
20-OCT-22	IVA COMISION 07014827C		1.64	13,618,672.59
20-OCT-22	UNIV TEC DEL NTE COA 07014827D	18,284.33		13,636,956.92

Línea Directa para su empresa:

 Ciudad de México: (55) 5140 5640 | Monterrey: (81) 8156 9640 | Guadalajara: (33) 3669 9040 | Resto del país: 800 - DIRECTA (3473282) | Visita nuestra página: www.banorte.com
 Banco Mercantil del Norte S.A. Institución de Banca Múltiple Grupo Financiero Banorte, Av. Revolución No. 3000, Colonia La Primavera C.P.54830, Municipio Monterrey
 Nuevo León. RFC BANN930219027

DETALLE DE MOVIMIENTOS (PESOS) (CONTINUACIÓN) ▼

Enlace Global Pm S/Intereses

FECHA	DESCRIPCIÓN / ESTABLECIMIENTO	MONTO DEL DEPOSITO	MONTO DEL RETIRO	SALDO
20-OCT-22	COMISION 07014827D		173.71	13,636,783.21
20-OCT-22	IVA COMISION 07014827D		27.77	13,636,755.44
20-OCT-22	DEP.EFECTIVO	8,000.00		13,644,755.44
20-OCT-22	TRASPASO A CUENTA DE TERCEROS 0000201022 IVA:00000000.00 , A LA CUENTA: 0856601831 COMPRA ALIMENTOS PARA GRADUACION 21 OCTUBRE 2022. AL R.F.C. GAMC8107074G7		5,796.00	13,638,959.44
20-OCT-22	COMPRA ORDEN DE PAGO SPEI 0201022 =REFERENCIA CTA/CLABE: 012068004453123612, BEM SPEI BCO:012 BENEF:MARTIN RODRIGUEZ HERNANDE (DATO NO VERIF POR ESTA INST), PAGO DE COT 0161183 ORDEN 0433 CVE RASTREO: 8846APR1202210201948078047 RFC: ROHMS10223NI2 IVA: 000000000000.00 BBVA BANCOMER HORA LIQ: 14:02:13		1,080.99	13,637,878.45
20-OCT-22	COMISION ORDEN DE PAGO SPEI REFERENCIA: 0201022		5.00	13,637,873.45
20-OCT-22	L.V.A. ORDEN DE PAGO SPEI REFERENCIA: 0201022		0.80	13,637,872.65
20-OCT-22	DEP.EFECTIVO	62,920.00		13,700,792.65
20-OCT-22	DEPOSITO DE CUENTA PROPIA 0000201022 , DE LA CUENTA 1164868420 DEVOLUCION PAGO ORDEN 0433	1,080.99		13,701,873.64
20-OCT-22	CONCENTRACION DE PAGOS PAGO GLOBAL 003214 CH/CGO NUESTRO	1,580.00		13,703,453.64
20-OCT-22	CONCENTRACION DE PAGOS PAGO GLOBAL 003214 EFECTIVO	10,753.33		13,714,206.97
20-OCT-22	CARGO POR COMISION CEP EMPRESA NO.003214 CARGO DIARIO		17.50	13,714,189.47
20-OCT-22	CARGO POR IVA CEP EMPRESA NO.003214 CARGO DIARIO		2.80	13,714,186.67
21-OCT-22	UNIV TEC DEL NTE CDA 07014827C	60.00		13,714,246.67
21-OCT-22	COMISION 07014827C		0.93	13,714,245.74
21-OCT-22	IVA COMISION 07014827C		0.15	13,714,245.59
21-OCT-22	UNIV TEC DEL NTE CDA 07014827D	11,325.00		13,725,570.59
21-OCT-22	COMISION 07014827D		107.59	13,725,463.00
21-OCT-22	IVA COMISION 07014827D		17.19	13,725,445.81
21-OCT-22	UTNC 08587680D	2,190.00		13,727,635.81
21-OCT-22	COMISION 08587680D		33.95	13,727,601.86
21-OCT-22	IVA COMISION 08587680D		5.43	13,727,596.43
21-OCT-22	TRASPASO 0000221021 , DE LA CUENTA: 1191944414 Sobrante Fernando Alvarado 20 Octubre	12.23		13,727,608.66
21-OCT-22	CONCENTRACION DE PAGOS PAGO GLOBAL 003214 EFECTIVO	29,445.00		13,757,053.66
21-OCT-22	CARGO POR COMISION CEP EMPRESA NO.003214 CARGO DIARIO		21.00	13,757,032.66
21-OCT-22	CARGO POR IVA CEP EMPRESA NO.003214 CARGO DIARIO		3.36	13,757,029.30
24-OCT-22	UNIV TEC DEL NTE CDA 07014827D	3,480.00		13,760,509.30
24-OCT-22	COMISION 07014827D		33.06	13,760,476.24
24-OCT-22	IVA COMISION 07014827D		5.29	13,760,470.95
24-OCT-22	UTNC 08587680C	2,360.00		13,762,830.95
24-OCT-22	COMISION 08587680C		44.84	13,762,786.11
24-OCT-22	IVA COMISION 08587680C		7.18	13,762,778.93
24-OCT-22	UTNC 08587680D	1,113.33		13,763,892.26
24-OCT-22	COMISION 08587680D		17.26	13,763,875.00
24-OCT-22	IVA COMISION 08587680D		2.76	13,763,872.24
24-OCT-22	COMPRA ORDEN DE PAGO SPEI 0241022 =REFERENCIA CTA/CLABE: 014063655036543113, BEM SPEI BCO:014 BENEF:LOGISTICAS ODEL SA DE C (DATO NO VERIF POR ESTA INST), PAGO DE LA FACTURA L31242 CVE RASTREO: 8846APR2202210241953322948 RFC: LOD1212068X0 IVA: 000000000000.00 SANTANDER HORA LIQ: 14:50:48		25,524.64	13,738,347.60
24-OCT-22	COMISION ORDEN DE PAGO SPEI REFERENCIA: 0241022		5.00	13,738,342.60
24-OCT-22	L.V.A. ORDEN DE PAGO SPEI REFERENCIA: 0241022		0.80	13,738,341.80
24-OCT-22	COMPRA ORDEN DE PAGO SPEI 0241022 =REFERENCIA CTA/CLABE: 014063655036543113, BEM SPEI BCO:014 BENEF:LOGISTICAS ODEL SA DE C (DATO NO VERIF POR ESTA INST), PAGO DE LA FACTURA L30416 CVE RASTREO: 8846APR2202210241953328528 RFC: LOD1212068X0 IVA: 000000000000.00 SANTANDER HORA LIQ: 14:53:44		90,210.88	13,648,130.92
24-OCT-22	COMISION ORDEN DE PAGO SPEI REFERENCIA: 0241022		5.00	13,648,125.92
24-OCT-22	L.V.A. ORDEN DE PAGO SPEI REFERENCIA: 0241022		0.80	13,648,125.12
24-OCT-22	COMPRA ORDEN DE PAGO SPEI 0241022 =REFERENCIA CTA/CLABE: 014063655036543113, BEM SPEI BCO:014 BENEF:LOGISTICAS ODEL SA DE C (DATO NO VERIF POR ESTA INST), PAGO DE LA FACTURA L30153 CVE RASTREO: 8846APR2202210241953336153 RFC: LOD1212068X0 IVA: 000000000000.00 SANTANDER HORA LIQ: 14:57:39		112,763.60	13,535,361.52

Línea Directa para su empresa:

Ciudad de México: (55) 5140 5640 | Monterrey: (81) 8156 9640 | Guadalajara: (33) 3669 9040 | Resto del país: 800 - DIRECTA (3473282) | Visita nuestra página: www.banorte.com
 Banco Mercantil del Norte S.A. Institución de Banca Múltiple Grupo Financiero Banorte, Av. Revolución No. 3000, Colonia La Primavera C.P.64830, Municipio Monterrey
 Nuevo León, RFC: BMMN30209927

DETALLE DE MOVIMIENTOS (PESOS) (CONTINUACIÓN) ▼

Enlace Global Pm S/Intereses

FECHA	DESCRIPCIÓN / ESTABLECIMIENTO	MONTO DEL DEPOSITO	MONTO DEL RETIRO	SALDO
24-OCT-22	COMISION ORDEN DE PAGO SPEI REFERENCIA: 0241022		5.00	13,535,356.52
24-OCT-22	I.V.A. ORDEN DE PAGO SPEI REFERENCIA: 0241022		0.80	13,535,355.72
24-OCT-22	TRASPASO A CUENTA DE TERCEROS 0000241022 IVA:00000000.00 , A LA CUENTA: 0856601831 COMPRA DE SUMINISTROS INVITADOS GRADUACION 21 OCT AL R.F.C. GAMC8107074G7		657.00	13,534,698.72
24-OCT-22	TRASPASO A CUENTA DE TERCEROS 0000241022 IVA:00000000.00 , A LA CUENTA: 0825328424 PAGO DE LA FACTURA F150335 AL R.F.C. JFE100924E0G		41,874.38	13,492,824.34
24-OCT-22	CONCENTRACION DE PAGOS PAGO GLOBAL 003214 CH/CGO NUESTRO	4,080.00		13,496,904.34
24-OCT-22	CONCENTRACION DE PAGOS PAGO GLOBAL 003214 EFECTIVO	30,135.00		13,527,039.34
24-OCT-22	CARGO POR COMISION CEP EMPRESA NO.003214 CARGO DIARIO		28.00	13,527,011.34
24-OCT-22	CARGO POR IVA CEP EMPRESA NO.003214 CARGO DIARIO		4.48	13,527,006.86
25-OCT-22	UTNC 085876800		5,000.00	13,532,006.86
25-OCT-22	COMISION 085876800		78.41	13,531,928.45
25-OCT-22	IVA COMISION 085876800		12.54	13,531,915.91
25-OCT-22	UNIV TEC DEL NTE COA 07014827C	1,400.00		13,533,315.91
25-OCT-22	COMISION 07014827C		21.70	13,533,294.21
25-OCT-22	IVA COMISION 07014827C		3.47	13,533,290.74
25-OCT-22	UNIV TEC DEL NTE COA 07014827D	12,854.00		13,546,144.74
25-OCT-22	COMISION 07014827D		122.13	13,546,022.61
25-OCT-22	IVA COMISION 07014827D		19.54	13,546,003.07
25-OCT-22	TRASPASO 0000221025 , DE LA CUENTA: 0856601831 Regreso de gastos a comprobar	219.00		13,546,222.07
25-OCT-22	TRASPASO 0000221025 , DE LA CUENTA: 0856601831 Regreso de gastos a comprobar	115.00		13,546,337.07
25-OCT-22	TRASPASO A CUENTA DE TERCEROS 0000251022 IVA:00000000.00 , A LA CUENTA: 0609781621 COMPRA DIVERSOS MATERIALES UTILITARIOS CAMIONETA AL R.F.C. LOE0680607H19		913.00	13,545,424.07
25-OCT-22	TRASPASO A CUENTA DE TERCEROS 0000251022 IVA:00000000.00 , A LA CUENTA: 0856602333 COMISION SALTILLO, COAHUILA 26 OCTUBRE 2022 AL R.F.C. ROBR707210H1		3,232.00	13,542,192.07
25-OCT-22	TRASPASO A CUENTA DE TERCEROS 0000251022 IVA:00000000.00 , A LA CUENTA: 0609781621 COMISION SALTILLO, COAHUILA 26 OCTUBRE 2022 AL R.F.C. LOE0680607H19		4,478.00	13,537,714.07
25-OCT-22	TRASPASO A CUENTA DE TERCEROS 0000251022 IVA:00000000.00 , A LA CUENTA: 0639511058 COMISION SALTILLO, COAHUILA 26 OCTUBRE 2022 AL R.F.C. CUTH7307101H0		400.00	13,537,314.07
25-OCT-22	TRASPASO A CUENTA DE TERCEROS 0000251022 IVA:00000000.00 , A LA CUENTA: 0856602472 COMISION SALTILLO, COAHUILA 26 OCTUBRE 2022 AL R.F.C. SIME760122MIUS		1,900.00	13,535,414.07
25-OCT-22	CARGO POR COMISION CEP EMPRESA NO.003214 CARGO DIARIO		42.00	13,535,372.07
25-OCT-22	CARGO POR IVA CEP EMPRESA NO.003214 CARGO DIARIO		6.72	13,535,365.35
25-OCT-22	CONCENTRACION DE PAGOS PAGO GLOBAL 003214 CH/CGO NUESTRO	2,325.00		13,537,690.35
25-OCT-22	CONCENTRACION DE PAGOS PAGO GLOBAL 003214 EFECTIVO	34,971.67		13,572,662.02
26-OCT-22	UNIV TEC DEL NTE COA 07014827D	22,290.00		13,594,952.02
26-OCT-22	COMISION 07014827D		211.76	13,594,740.26
26-OCT-22	IVA COMISION 07014827D		33.88	13,594,706.38
26-OCT-22	UTNC 085876800	2,140.00		13,596,846.38
26-OCT-22	COMISION 085876800		33.17	13,596,813.21
26-OCT-22	IVA COMISION 085876800		5.31	13,596,807.90
26-OCT-22	COMPRA ORDEN DE PAGO SPEI 0261022 =REFERENCIA CTA/CLABE: 021068040584238311, BEM SPEI BCO:021 BENEF:CARLOS JOEL FLORES SOTEL (DATO NO VERIF POR ESTA INST), PAGO DE LA FACTURA T1908 CVE RASTREO: 8846APR1202210261955533392 RFC: FOSC840411TZA IVA: 000000000000.00 HSBC HORA LIQ: 09:33:55		12,132.44	13,584,675.46
26-OCT-22	COMISION ORDEN DE PAGO SPEI REFERENCIA: 0261022		5.00	13,584,670.46
26-OCT-22	I.V.A. ORDEN DE PAGO SPEI REFERENCIA: 0261022		0.80	13,584,669.66
26-OCT-22	DEV.SPEI CUENTA BLOQUEADA REFERENCIA:0261022 MOT DEV:2 CUENTA BLOQUEADA BCO:40021 BENEFIC:CARLOS JOEL FLORES SOTELO ORDENANTE:UNIVERSIDAD TECNOLOGICA DEL NORTE DE COA CVE.RASTR: 8846APR1202210261955533392 HORA LIQ: 09:34:11 hrs.		12,132.44	13,596,802.10
26-OCT-22	TRASPASO A CUENTA DE TERCEROS 0000261022 IVA:00000000.00 , A LA CUENTA: 0137798467 PAGO DE LA FACTURA CC204 AL R.F.C. SRE910823NIA		7,749.24	13,589,052.86
26-OCT-22	COMPRA ORDEN DE PAGO SPEI 0261022 =REFERENCIA CTA/CLABE: 01258000174727250, BEM SPEI BCO:012 BENEF:DISTRIBUIDORA ARCA CONTINENTAL (DATO NO VERIF POR ESTA INST), PAGO DE LAS FACTURAS F24C E6F8 61CC CVE RASTREO: 8846APR1202210261955614326 RFC: DJB850527F30 IVA: 000000000000.00 BBVA BANCOMER HORA LIQ: 10:35:00		2,187.50	13,586,865.36

Línea Directa para su empresa:

 Ciudad de México: (55) 5140 5640 | Monterrey: (81) 8156 9640 | Guadalajara: (33) 3669 9040 | Resto del país: 800 - DIRECTA (3473282) | Visita nuestra página: www.banorte.com
 Banco Mercantil del Norte S.A. Institución de Banca Múltiple Grupo Financiero Banorte, Av. Revolución No. 3000, Colonia La Primavera C.P.64830, Municipio Monterrey
 Nuevo León: RFC: BMMN930209927

DETALLE DE MOVIMIENTOS (PESOS) (CONTINUACIÓN) ▼

Enlace Global Pm 5/Intereses

FECHA	DESCRIPCIÓN / ESTABLECIMIENTO	MONTO DEL DEPOSITO	MONTO DEL RETIRO	SALDO
26-OCT-22	COMISION ORDEN DE PAGO SPEI REFERENCIA: 0261022		5.00	13,586,860.36
26-OCT-22	I.V.A. ORDEN DE PAGO SPEI REFERENCIA: 0261022		0.80	13,586,859.56
26-OCT-22	CHEQUE PAGADO 0009259 CHQ.PAGO SUC IMPUESTOS VARIO 1876812658632854227		3,276.00	13,583,583.56
26-OCT-22	DEPOSITO DE CUENTA PROPIA 0000261022, DE LA CUENTA 1164868439 TRASPASO DEV. CIA. CLAUDIA LOR	500.00		13,584,083.56
26-OCT-22	DEFECTIVO	1,842.61		13,585,926.17
26-OCT-22	CONCENTRACION DE PAGOS PAGO GLOBAL 003214 EFECTIVO	36,665.00		13,622,591.17
26-OCT-22	CARGO POR COMISION CEP EMPRESA NO.003214 CARGO DIARIO		35.00	13,622,556.17
26-OCT-22	CARGO POR IVA CEP EMPRESA NO.003214 CARGO DIARIO		5.60	13,622,550.57
27-OCT-22	UTNC 08587680C	5,100.00		13,627,650.57
27-OCT-22	COMISION 08587680C		96.90	13,627,553.67
27-OCT-22	IVA COMISION 08587680C		15.51	13,627,538.16
27-OCT-22	UTNC 08587680D	3,960.00		13,631,498.16
27-OCT-22	COMISION 08587680D		61.38	13,631,436.78
27-OCT-22	IVA COMISION 08587680D		9.82	13,631,426.96
27-OCT-22	UNIV TEC DEL NTE COA 07014827C	2,218.00		13,633,644.96
27-OCT-22	COMISION 07014827C		34.38	13,633,610.58
27-OCT-22	IVA COMISION 07014827C		5.50	13,633,605.08
27-OCT-22	UNIV TEC DEL NTE COA 07014827D	10,230.00		13,643,835.08
27-OCT-22	COMISION 07014827D		97.19	13,643,737.89
27-OCT-22	IVA COMISION 07014827D		15.55	13,643,722.34
27-OCT-22	DEFECTIVO	61,116.00		13,704,838.34
27-OCT-22	TRASPASO A CUENTA DE TERCEROS 0000271022 IVA:00000000.00, A LA CUENTA: 0639511058 COMISION SALTILLO, COAHUILA 28 OCTUBRE 2022 AL R.F.C. CUTH7307101HD		1,732.00	13,703,106.34
27-OCT-22	CONCENTRACION DE PAGOS PAGO GLOBAL 003214 CH/CGO NUESTRO	466.67		13,703,573.01
27-OCT-22	CONCENTRACION DE PAGOS PAGO GLOBAL 003214 EFECTIVO	39,216.66		13,742,789.67
27-OCT-22	CARGO POR COMISION CEP EMPRESA NO.003214 CARGO DIARIO		38.50	13,742,751.17
27-OCT-22	CARGO POR IVA CEP EMPRESA NO.003214 CARGO DIARIO		6.16	13,742,745.01
28-OCT-22	UTNC 08587680D	2,910.00		13,745,655.01
28-OCT-22	COMISION 08587680D		45.11	13,745,609.90
28-OCT-22	IVA COMISION 08587680D		7.22	13,745,602.68
28-OCT-22	UNIV TEC DEL NTE COA 07014827C	773.33		13,746,376.01
28-OCT-22	COMISION 07014827C		11.99	13,746,364.02
28-OCT-22	IVA COMISION 07014827C		1.92	13,746,362.10
28-OCT-22	UNIV TEC DEL NTE COA 07014827D	24,213.33		13,770,575.43
28-OCT-22	COMISION 07014827D		230.03	13,770,345.40
28-OCT-22	IVA COMISION 07014827D		36.80	13,770,308.60
28-OCT-22	TRASPASO A CUENTA PROPIA 0028102022 IVA:00000000.00, A LA CUENTA 0326637409 TRASPASO NOMINA PROPIOS AL R.F.C. UTN980430815		274,201.24	13,496,107.36
28-OCT-22	TRASPASO 0000221028, DE LA CUENTA: 0856602472 Devolucion Viaticos 281022	505.00		13,496,612.36
28-OCT-22	TRASPASO A CUENTA DE TERCEROS 0000281022 IVA:00000000.00, A LA CUENTA: 0856602146 COMISION PIEDRAS NEGRAS, COAHUILA 30 OCTUBRE 2022 AL R.F.C. MACF7608122K7		1,300.00	13,495,312.36
28-OCT-22	COMPRA ORDEN DE PAGO SPEI 0281022 -REFERENCIA CTA/CLABE: 021068040630204655, BEM SPEI BCO:021 BENEF:CARLOS JOEL FLORES SOTEL (DATO NO VERIF POR ESTA INST), PAGO DE LA FACTURA T1908 CVE RASTRED: 8846APR202210281960520125 RFC: FOSC840411TZA IVA: 0000000000.00 HSBC HORA LIQ: 18:17:12		12,132.44	13,483,179.92
28-OCT-22	COMISION ORDEN DE PAGO SPEI REFERENCIA: 0281022		5.00	13,483,174.92
28-OCT-22	I.V.A. ORDEN DE PAGO SPEI REFERENCIA: 0281022		0.80	13,483,174.12
28-OCT-22	CONCENTRACION DE PAGOS PAGO GLOBAL 003214 EFECTIVO	60,345.00		13,543,519.12
28-OCT-22	CARGO POR COMISION CEP EMPRESA NO.003214 CARGO DIARIO		52.50	13,543,466.62
28-OCT-22	CARGO POR IVA CEP EMPRESA NO.003214 CARGO DIARIO		8.40	13,543,458.22
31-OCT-22	UTNC 08587680D	12,220.00		13,555,678.22
31-OCT-22	COMISION 08587680D		189.42	13,555,488.80
31-OCT-22	IVA COMISION 08587680D		30.31	13,555,458.49
31-OCT-22	UNIV TEC DEL NTE COA 07014827C	6,405.00		13,561,863.49
31-OCT-22	COMISION 07014827C		99.28	13,561,764.21

Línea Directa para su empresa:

Ciudad de México: (55) 5140 5640 | Monterrey: (81) 8156 9640 | Guadalajara: (33) 3669 9040 | Resto del país: 800 - DIRECTA (3473282) | Visita nuestra página: www.banorte.com
 Banco Mercantil del Norte S.A. Institución de Banca Múltiple Grupo Financiero Banorte, Av. Revolución No. 3000, Colonia La Primavera C.P.54830, Municipio Monterrey
 Nuevo León, RFC: B58N930299527

DETALLE DE MOVIMIENTOS (PESOS) (CONTINUACIÓN) ▼

Enlace Global Pm S/Intereses

FECHA	DESCRIPCIÓN / ESTABLECIMIENTO	MONTO DEL DEPOSITO	MONTO DEL RETIRO	SALDO
31-OCT-22	IVA COMISION 07014827C		15.89	13,561,748.32
31-OCT-22	UNIV TEC DEL NTE COA 07014827D	10,546.00		13,572,294.32
31-OCT-22	COMISION 07014827D		100.20	13,572,194.12
31-OCT-22	IVA COMISION 07014827D		16.03	13,572,178.09
31-OCT-22	DEPOSITO DE CUENTA DE TERCEROS 0000311022 DE LA CUENTA 0856602333 sobrante viaticos 26-oct-2022	166.24		13,572,344.33
31-OCT-22	TRASPASO 0000221031 , DE LA CUENTA: 0482607634 sobrante Hugo Cruz 26 oct 2022	400.00		13,572,744.33
31-OCT-22	TRASPASO 0000221031 , DE LA CUENTA: 0482607634 Sobrante Hugo Cruz 28 oct 2022	86.37		13,572,830.70
31-OCT-22	CARGO POR PAGO CONCENTRACION BEM DEPOREF INFONAV 000000000000052313131399397740136663237 AL RFC INF7205011ZA RAS 88462304249772149526 FAC 149526		966.15	13,571,864.55
31-OCT-22	CARGO POR PAGO CONCENTRACION BEM DEPOREF INFONAV 000000000000052313171701189330136664255 AL RFC INF7205011ZA RAS 88462304251359149526 FAC 149526		1,248.25	13,570,616.30
31-OCT-22	TRASPASO A CUENTA DE TERCEROS 0000311022 IVA:00000000.00 , A LA CUENTA: 0088014073 PAGO ORDEN 0208505 AL R.F.C. MBR720208UT8		4,550.04	13,566,066.26
31-OCT-22	TRASPASO A CUENTA DE TERCEROS 0031102022 IVA:00000000.00 , A LA CUENTA: 0088000048 PAGO FACTURA AFINACION UTNC AL R.F.C. CAR790713V39		4,550.04	13,561,516.22
31-OCT-22	TRASPASO A CUENTA DE TERCEROS 0000311022 IVA:00000000.00 , A LA CUENTA: 0639511058 COMISION SALTILLO, COAHUILA 01 NOVIEMBRE 2022 AL R.F.C. CUTH7307101HD		400.00	13,561,116.22
31-OCT-22	TRASPASO A CUENTA DE TERCEROS 0000311022 IVA:00000000.00 , A LA CUENTA: 0609781621 COMISION SALTILLO, COAHUILA 01 NOVIEMBRE 2022 AL R.F.C. LOE0680607H19		4,478.00	13,556,638.22
31-OCT-22	COMPRA ORDEN DE PAGO SPEI 0311022 -REFERENCIA CTA/CLABE: 021075040550730506, BEM SPEI BCD:021 BENEF:HECTOR SALAZAR MARTINE (DATO NO VERIF POR ESTA INST), PAGO 2DA QNA OCTUBRE 2022 PARTE PROPIOS CVE RASTREO: 8846APR1202210311965389729 RFC: SAMH660320642 IVA: 0000000000.00 HSBC HORA LIQ: 17:20:35		2,932.00	13,553,706.22
31-OCT-22	COMISION ORDEN DE PAGO SPEI REFERENCIA: 0311022		5.00	13,553,701.22
31-OCT-22	I.V.A. ORDEN DE PAGO SPEI REFERENCIA: 0311022		0.80	13,553,700.42
31-OCT-22	TRASPASO A CUENTA DE TERCEROS 0000311022 IVA:00000000.00 , A LA CUENTA: 0580422975 PAGO 2DA QNA OCTUBRE 2022 PARTE PROPIOS AL R.F.C. PGV990812DN7		180.00	13,553,520.42
31-OCT-22	CONCENTRACION DE PAGOS PAGO GLOBAL 003214 EFECTIVO	15,920.00		13,569,440.42
31-OCT-22	CARGO POR COMISION CEP EMPRESA NO.003214 CARGO DIARIO		14.00	13,569,426.42
31-OCT-22	CARGO POR IVA CEP EMPRESA NO.003214 CARGO DIARIO		2.24	13,569,424.18
31-OCT-22	COM.CHQ EXPED. LIQ 2022-10-31		18.00	13,569,406.18
31-OCT-22	I.V.A. LIQ 2022-10-31		2.88	13,569,403.30

OTROS ▼

Informe de Depósitos en efectivo (IDE) mayores a \$15,000 pesos

Mes:	OCTUBRE de 2022
Excedentes de depósitos	\$ 832,527.36
Tipo de Cambio	\$ 19.8365
Resumen por cliente del ejercicio 2022	
Monto de excedente de depósitos	\$ 7,690,265.34

*Los depósitos en efectivo presentados en el presente informe son aquellos que exceden la cantidad de \$15,000 (Quince mil pesos 00/100) de forma acumulada en todas las cuentas bajo titularidad del cliente dentro de un mes calendario.

MENSAJES IMPORTANTES

ESTIMADO CLIENTE, LE INFORMAMOS QUE LAS CONSTANCIAS FISCALES DEL EJERCICIO 2021 CORRESPONDIENTES A SUS CUENTAS INVERSIONES A PLAZO, FONDOS DE INVERSION, INVERSIONES DE MESA DE DINERO Y CREDITOS HIPOTECARIOS, SE ENCUENTRAN A SU DISPOSICION PARA SU CONSULTA. PUEDE DESCARGARLOS DESDE BANCO EN LINEA, DANDO CLIC EN LA IMAGEN DE SU USUARIO DEBAJO DEL BOTON "SALIR", ELIGE LA OPCION "CONSTANCIAS DE INTERES REAL" PARA SELECCIONAR EL PERIODO, O SI LO PREFERE, SOLICITELA(S) EN CUALQUIERA DE NUESTRAS SUCURSALES. EN CASO DE DUDAS O PARA MAYOR INFORMACION, ESTAMOS A SUS ORDENES EN BANORTE DONDE UNO DE NUESTROS EJECUTIVOS CON GUSTO LO PODRA ATENDER.

Advertencia: Incumplir sus obligaciones le puede generar comisiones.

El presente estado de cuenta no es un comprobante fiscal.

Línea Directa para su empresa:

Ciudad de México: (55) 5140 5640 | Monterrey: (81) 8156 9640 | Guadalajara: (33) 3669 9040 | Resto del país: 800 - DIRECTA (3473282) | Visita nuestra página: www.banorte.com
 Banco Mercantil del Norte S.A. Institución de Banca Múltiple Grupo Financiero Banorte, Av. Revolución No. 3000, Colonia La Primavera C.P.54830, Municipio Monterrey
 Nuevo León. RFC BMM930109927

La fecha de corte coincide con la fecha de terminación del periodo que se señala en el presente estado de cuenta. Las operaciones efectuadas durante los días no laborales o después de la hora de corte de fin de día serán consideradas en nuestra contabilidad como realizadas en el siguiente día hábil bancario. Usted dispone de 90 días después de la fecha de corte para objetar la información contenida en su estado de cuenta, de no hacerlo se asumirá su conformidad al respecto.

Cuando no reciba su estado de cuenta durante los 20 días siguientes de la fecha de corte, y no haya dado instrucciones para que no se le envíe, favor de solicitarlo en su sucursal.

En el caso de avisos de modificaciones al contrato de adhesión, recuerde que, si así lo decide, tiene derecho a solicitar la cancelación de su cuenta dentro de los 30 días naturales posteriores a la notificación recibida, sin responsabilidad alguna a su cargo cubriendo, en su caso, los adeudos que se hayan generado a la fecha.

Aviso de privacidad

Ponemos a su disposición el Aviso de Privacidad en www.banorte.com en el entendido de que su información será tratada con sujeción a los fines establecidos en el referido Aviso de Privacidad.

Consultas, Reclamaciones, y Aclaraciones

Banco Mercantil del Norte S.A. Institución de Banca Múltiple, Grupo Financiero Banorte recibe las consultas, reclamaciones o aclaraciones, a través de su Unidad Especializada de Atención a Usuarios (UNE), ubicada en Av. Paseo de la Reforma 195 Piso 1, Colonia Cuauhtémoc, C.P. 06500, Alcaldía Cuauhtémoc, Ciudad de México, Correo electrónico: une@banorte.com, o al Teléfono: **800 627 2292** así como en cualquiera de sus sucursales. En el caso de no obtener una respuesta satisfactoria o en el caso de requerir consultar y/o comparar información sobre comisiones podrá acudir a la Comisión Nacional para la Protección y Defensa de los Usuarios de Servicios Financieros www.condusef.gob.mx con número telefónico de atención en la Ciudad de México (55) **5340 0999** y desde el interior de la República el **800 999 8080**.

Referencia de Abreviaturas

ABO	Abono	COM	Comisión	EDO	Estado	O/B	Otro Banco
ATM	Cajero Automático	CONS	Consulta	I.S.R	Impuesto Sobre la Renta	PZO	Plazo
BTE	Banorte	CPA	Compra	I.V.A	Impuesto al Valor Agregado	R.F.C	Registro Federal de Causantes
CAM	Cámara de compensación	CTA	Cuenta	INT	Interés (es)	REV	Reverso
CAP	Capital	DEP	Depósito	INTBC	Interbancaria	S.B.C	Saldo salvo Buen Cobro
CHEQ/CHQ	Cheque	DEV	Devolución	INV	Inversión	VEN	Ventanilla
CLABE	Clave Bancaria Estandarizada	DISP	Disposición/Dispersión	LIQ	Liquidación (Pago)		



Los productos anteriormente descritos se encuentran protegidos por el Instituto para la Protección del Ahorro Bancario (IPAB) hasta por un monto equivalente a 400,000 UDI por cliente, por Institución. Lo anterior de conformidad con las disposiciones legales que regulan a dicho Instituto. Visita la página www.ipab.org.mx

Línea Directa para su empresa:

Ciudad de México: (55) 5140 5640 | Monterrey: (81) 8156 9640 | Guadalajara: (33) 3669 9040 | Resto del país: 800 - DIRECTA (3473282) | Visita nuestra página: www.banorte.com

Banco Mercantil del Norte S.A. Institución de Banca Múltiple Grupo Financiero Banorte, Av. Revolución No. 3000, Colonia La Primavera C.P.64830, Municipio Monterrey

Nuevo León. RFC BMMN30209927

COMPROBANTE FISCAL DIGITAL ▼

0088026519 - ENLACE GLOBAL PM S/INTERESES

Folio Fiscal: CD9C7F15-07F2-46EA-9207-67BEC7957A2A**No de Serie del Certificado del SAT:** 00001000000507237013**No de Serie del Certificado del Emisor:** 00001000000504876057**Fecha y hora de certificación:** 2022-11-02T03:06:47**Lugar y fecha de elaboración:** 64830 2022-10-31**Forma de pago:** 03-Transferencia electrónica de fondos**Sello Digital del CFDI:**R3WNaLP75VjOceaNKXycl2I1N0tPF3kqpxbDR7o7yI4Kfb91PjrQ4CY03LLtstZF5XlidS0HbZ1hDlm20jqKAqpmULn7MgU9pjT/WAFVhloXMjUlv
eebcStMkJRSV1+yxV4ai0bmZD47cdW+QPz62XVSjgdY7h9tUgBvdjcpJA4kXzR8i9jgF3KIMMJo7GEGWGiInTregLPx6sjc1JoVQlWuXjG6oszSo
gL5tFi9Awf17ZbOrmmaEeOnrXoIv4SLx/KrVsXpwhpLKRI4BQV4c2GBdMkze3gn8w2BofaoYpo4Mi7TYTyJr5z2S6EjJfs+7eM4MFabIbbkQJxsk
+Xdg==**Sello del SAT:**WjkuicbSaDOWUWCISLRrJDdtUmmw3Yas1AYTDDhjJutqiwFcvqBwA6R1xUHwYws7Ncxa2erxFCM3Cffe8drvJOxzB3WYVftxzxglyC74xTpv9R
DTqVNFIXDZQNd47PAIZf4AFJnZRsJyLzEoq6WiZoPOJ0GR0pYOZJ4vVq40vHvkDpbYxbX6fBxNmgcRIMP7zBSq2nNH+IK6Ls6rFqNWFx/47/4
40Ffe2QQ9723ffCP8NEGZBqvAMmlkkwiUzexwawVOXdffPOUjq4WnVo5SSX0UnP5uSp3mSRnAceDXrF41QW2ZpsWSB7ZdOSx6QLZtVwOcg
B68HsuG3WztdGg==**Cadena original del complemento de certificación:**||1.1|CD9C7F15-07F2-46EA-9207-67BEC7957A2A|2022-11-
02T03:06:47|DCD090706E42||R3WNaLP75VjOceaNKXycl2I1N0tPF3kqpxbDR7o7yI4Kfb91PjrQ4CY03LLtstZF5XlidS
0HbZ1hDlm20jqKAqpmULn7MgU9pjT/WAFVhloXMjUlvvebcStMkJRSV1+yxV4ai0bmZD47cdW+QPz62XVSjgdY7
h9tUgBvdjcpJA4kXzR8i9jgF3KIMMJo7GEGWGiInTregLPx6sjc1JoVQlWuXjG6oszSogL5tFi9Awf17ZbOrmmaEeOnrXo
Iv4SLx/KrVsXpwhpLKRI4BQV4c2GBdMkze3gn8w2BofaoYpo4Mi7TYTyJr5z2S6EjJfs+7eM4MFabIbbkQJxsk+Xdg=
=[00001000000507237013]|**Versión CFDI:** 4.0**Importe Total:** SEIS MIL OCHOCIENTOS VEINTITRES PESOS 20/100 M.N.**Unidad de Medida:** E48-Unidad de servicio**Método de Pago:** PUE-Pago en una sola exhibición**Lugar de Expedición:** 64830**Régimen Fiscal:** 601-General de Ley Personas Morales**Código Postal del Receptor:** 26170**Régimen Fiscal del Receptor:** 601-General de Ley Personas Morales**Uso del CFDI:** G03-Gastos en general

Este documento es una representación impresa de un CFDI

Línea Directa para su empresa:Ciudad de México: (55) 5140 5640 | Monterrey: (81) 8156 9640 | Guadalajara: (33) 3669 9040 | Resto del país: 800 - DIRECTA (3473282) | Visita nuestra página: www.banorte.com
Banco Mercantil del Norte S.A. Institución de Banca Múltiple Grupo Financiero Banorte, Av. Revolución No. 3000, Colonia La Primavera C.P.64830, Municipio Monterrey
Nuevo León, RFC BANN930209927

UNIVERSIDAD TECNOLÓGICA DEL NORTE DE COAHUILA

ORGANISMO DESCENTRALIZADO DEL GOBIERNO DEL ESTADO
CONCILIACION BANCARIA AL 31 DE OCTUBRE DEL 2022
 BANCO MERCANTIL DEL NORTE CTA. No. 025-660747-9 BECAS

FECHA DE EXP. DE CH.	No. CH.	CONCEPTO	LIBROS		BANCOS	
			DEBE	HABER	DEBE	HABER
		SALDOS	\$ 50,765.77			\$ 50,765.77
		<u>DEPOSITOS NO REGISTRADOS</u>				
		<u>CARGOS NO REGISTRADOS</u>				
		<u>CHEQUES EN TRANSITO</u>				
		SUMAS	\$ 50,765.77	\$ -	\$ -	\$ 50,765.77
		SALDO CONCILIADO		\$ 50,765.77	\$ 50,765.77	
		SUMAS IGUALES	\$ 50,765.77	\$ 50,765.77	\$ 50,765.77	\$ 50,765.77

HECHO POR

 L.A.E. ADRIAN E. SALOMON HERNANDEZ
 CONTABILIDAD

REVISADO POR

 L.C. EBERARDO VAZQUEZ ORTIZ
 DIR. DE ADMINISTRACION Y FINANZAS

AUTORIZADO POR

 MTR. OSCAR FERNANDO LOPEZ ELIZONDO
 RECTOR

UNIVERSIDAD TECNOLÓGICA DEL NORTE DE COAHUILA
 CARRETERA CARRETERA 57 KM 18 SN PISO 0 DEPTO. 0

 PIEDRAS NEGRAS CENTRO
 PIEDRAS NEGRAS COAH. C.P. 26000
 SUCURSAL - 1210 PIEDRAS BUENA VISTA
 TIPO DE ENVÍO: CORREO

 NO. DE CLIENTE: 09800297
 RFC: UTN980430815

 DATOS DE SUCURSAL:
 PLAZA: 9866 PLAZA PIEDRAS NEGRAS
 DIRECCIÓN: LAZARO CARDENAS 1515 BUENAVISTA
 TELÉFONO: 7952381

INFORMACIÓN DEL PERIODO

Periodo	Del 01/Octubre/2022 al 31/Octubre/2022
Fecha de corte	31/Octubre/2022
Moneda	PESOS

RESUMEN INTEGRAL

Producto	No. de Cuenta	CLABE	Saldo anterior	Saldo al corte
ENLACE GLOBAL PM C/INTERESES	0256607479	072 075 00256607479 3	\$16,816.03	\$50,765.77
TOTAL			\$16,816.03	\$50,765.77

DETALLE
ENLACE GLOBAL PM C/INT. ▼
Resumen del periodo

Saldo inicial del periodo	\$ 16,816.03
+ Total de depósitos	\$ 36,475.20
- Total de retiros	\$ 2,500.00
+ Intereses Netos Ganados	\$ 3.54
- Total de comisiones Cobradas / Pagadas	\$ 25.00
- IVA sobre comisiones (16%)	\$ 4.00
- Intereses Cobrados / Pagados	\$ 0.00
Saldo actual	\$ 50,765.77
Saldo disponible al día*	\$ 50,765.77

Saldo Promedio

Saldo promedio mínimo	\$ 10,000.00
En el Periodo 01 Oct al 31 Oct:	\$ 31,657.09
Días que comprende el periodo	31

Intereses devengados

Tasa Bruta Anual	0.13%
Interés Tasa Bruta Anual	\$ 3.54
Retención de ISR	\$ 0.00
INTERESES NETOS GANADOS	\$ 3.54

Saldo no disponible al día

Depósitos de Cheques S.B.C.	\$ 0.00
Ret. Garantía Líquida	\$ 0.00
Comisiones pendientes de aplicar	\$ 0.00
Compras no aplicadas	\$ 0.00
TOTAL	\$ 0.00

Resumen de comisiones

Cheques girados	0
Cheques girados sin comisión	0
Cheques girados con comisión	0
Importe de la comisión	\$ 0.00
Por cheques devueltos	\$ 0.00
Otras comisiones	\$ 25.00

ENLACE GLOBAL PM C/INTERESES

(Saldo inicial de \$16,816.03)



DEPÓSITOS	\$36,475.20
RETIROS	\$2,500.00
COMISIONES	\$25.00
OTROS CARGOS	\$4.00
SALDO FINAL	\$50,765.77

Línea Directa para su empresa:

 Ciudad de México: (55) 5140 5640 | Monterrey: (81) 8156 9640 | Guadalajara: (33) 3669 9040 | Resto del país: 800 - DIRECTA (3473282) | Visita nuestra página: www.banorte.com
 Banco Mercantil del Norte S.A. Institución de Banca Múltiple Grupo Financiero Banorte, Av. Revolución No. 3000, Colonia La Primavera C. P. 54830, Municipio Monterrey
 Nuevo León, RFC: BSNR930319927

DETALLE DE MOVIMIENTOS (PESOS) ▼				
Enlace Global Pm C/Intereses				
FECHA	DESCRIPCIÓN / ESTABLECIMIENTO	MONTO DEL DEPOSITO	MONTO DEL RETIRO	SALDO
30-SEP-22	SALDO ANTERIOR			16,816.03
12-OCT-22	COMPRA ORDEN DE PAGO SPEI 0121022 =REFERENCIA CTA/CLABE: 012180015894686737, BEM SPEI BCO:012 BENEF:MARIA DE LOS ANGELES PATLAN LOM (DATO NO VERIF POR ESTA INST), PAGO DE BECA OPTIMUS SEPTIEMBRE 2022 CVE RASTREO: 8846APR2202210121934997009 RFC: PALAQ21010SLO IVA: 00000000000.00 BBVA BANCOMER HORA LIQ: 09:32:13		500.00	16,316.03
12-OCT-22	COMISION ORDEN DE PAGO SPEI REFERENCIA: 0121022		5.00	16,311.03
12-OCT-22	I.V.A. ORDEN DE PAGO SPEI REFERENCIA: 0121022		0.80	16,310.23
12-OCT-22	COMPRA ORDEN DE PAGO SPEI 0121022 =REFERENCIA CTA/CLABE: 012180015958246534, BEM SPEI BCO:012 BENEF:HANIA GALILEA SILVA PRIET (DATO NO VERIF POR ESTA INST), PAGO DE BECA OPTIMUS SEPTIEMBRE 2022 CVE RASTREO: 8846APR1202210121935005791 RFC: SIPHO20406V1A IVA: 00000000000.00 BBVA BANCOMER HORA LIQ: 09:39:31		500.00	15,810.23
12-OCT-22	COMISION ORDEN DE PAGO SPEI REFERENCIA: 0121022		5.00	15,805.23
12-OCT-22	I.V.A. ORDEN DE PAGO SPEI REFERENCIA: 0121022		0.80	15,804.43
12-OCT-22	COMPRA ORDEN DE PAGO SPEI 0121022 =REFERENCIA CTA/CLABE: 012180015400455242, BEM SPEI BCO:012 BENEF:MARISOL GONZALEZ SERRAN (DATO NO VERIF POR ESTA INST), PAGO DE BECA OPTIMUS SEPTIEMBRE DE 2022 CVE RASTREO: 8846APR2202210121935010252 RFC: GOSNO20105SXA IVA: 00000000000.00 BBVA BANCOMER HORA LIQ: 09:43:27		500.00	15,304.43
12-OCT-22	COMISION ORDEN DE PAGO SPEI REFERENCIA: 0121022		5.00	15,299.43
12-OCT-22	I.V.A. ORDEN DE PAGO SPEI REFERENCIA: 0121022		0.80	15,298.63
12-OCT-22	COMPRA ORDEN DE PAGO SPEI 0121022 =REFERENCIA CTA/CLABE: 012180015367095295, BEM SPEI BCO:012 BENEF:GILDA GITHZEL RODRIGUEZ TORRE (DATO NO VERIF POR ESTA INST), PAGO DE BECA OPTIMUS SEPTIEMBRE DE 2022 CVE RASTREO: 8846APR1202210121935014129 RFC: ROTGO30616UB6 IVA: 00000000000.00 BBVA BANCOMER HORA LIQ: 09:46:44		500.00	14,798.63
12-OCT-22	COMISION ORDEN DE PAGO SPEI REFERENCIA: 0121022		5.00	14,793.63
12-OCT-22	I.V.A. ORDEN DE PAGO SPEI REFERENCIA: 0121022		0.80	14,792.83
12-OCT-22	COMPRA ORDEN DE PAGO SPEI 0121022 =REFERENCIA CTA/CLABE: 012180015374479011, BEM SPEI BCO:012 BENEF:ODALYS EMISELY ORDZCO RAMO (DATO NO VERIF POR ESTA INST), PAGO DE BECA OPTIMUS SEPTIEMBRE DE 2022 CVE RASTREO: 8846APR2202210121935017762 RFC: OOR0030825C35 IVA: 00000000000.00 BBVA BANCOMER HORA LIQ: 09:49:23		500.00	14,292.83
12-OCT-22	COMISION ORDEN DE PAGO SPEI REFERENCIA: 0121022		5.00	14,287.83
12-OCT-22	I.V.A. ORDEN DE PAGO SPEI REFERENCIA: 0121022		0.80	14,287.03
18-OCT-22	HSBC258285 SPEI RECIBIDO, BCO:0021 HSBC HR LIQ: 14:41:15 DEL CLIENTE HECTOR SALAZAR MARTINEZ DE LA CLABE 021075040550730506 CON RFC SAMH660320642 CONCEPTO: Pago REFERENCIA: 0000001 CVE RAST: HSBC258285	36,475.20		50,762.23
31-OCT-22	LIQ.INT.S/TASA LIQ 2022-10-31		3.54	50,765.77

OTROS ▼

Informe de Depósitos en efectivo (IDE) mayores a \$15,000 pesos

Mes:	OCTUBRE de 2022
Excedentes de depósitos	\$ 832,527.36
Tipo de Cambio	\$ 19.8365
Resumen por cliente del ejercicio 2022	
Monto de excedente de depósitos	\$ 7,690,265.34

*Los depósitos en efectivo presentados en el presente informe son aquellos que exceden la cantidad de \$15,000 (Quince mil pesos 00/100) de forma acumulada en todas las cuentas bajo titularidad del cliente dentro de un mes calendario.

MENSAJES IMPORTANTES

ESTIMADO CLIENTE, LE INFORMAMOS QUE LAS CONSTANCIAS FISCALES DEL EJERCICIO 2021 CORRESPONDIENTES A SUS CUENTAS INVERSIONES A PLAZO, FONDOS DE INVERSION, INVERSIONES DE MESA DE DINERO Y CREDITOS HIPOTECARIOS, SE ENCUENTRAN A SU DISPOSICION PARA SU CONSULTA. PUEDE DESCARGARLOS DESDE BANCO EN LINEA, DANDO CLIC EN LA IMAGEN DE SU USUARIO DEBAJO DEL BOTON "SALIR", ELIGE LA OPCION "CONSTANCIAS DE INTERES REAL" PARA SELECCIONAR EL PERIODO, O SI LO PREFERE, SOLICITELA(S) EN CUALQUIERA DE NUESTRAS SUCURSALES. EN CASO DE DUDAS O PARA MAYOR INFORMACION, ESTAMOS A SUS ORDENES EN BANORTE DONDE UNO DE NUESTROS EJECUTIVOS CON GUSTO LO PODRA ATENDER.

Advertencia: Incumplir sus obligaciones le puede generar comisiones.
El presente estado de cuenta no es un comprobante fiscal.

Línea Directa para su empresa:

Ciudad de México: (55) 5140 5640 | Monterrey: (81) 8156 9640 | Guadalajara: (33) 3669 9040 | Resto del país: 800 - DIRECTA (3473282) | Visita nuestra página: www.banorte.com
Banco Mercantil del Norte S.A. Institución de Banca Múltiple Grupo Financiero Banorte, Av. Revolución No. 3090, Colonia La Primavera C.P.64830, Municipio Monterrey
Nuevo León. RFC: BBNW93U209927

La fecha de corte coincide con la fecha de terminación del periodo que se señala en el presente estado de cuenta. Las operaciones efectuadas durante los días no laborales o después de la hora de corte de fin de día serán consideradas en nuestra contabilidad como realizadas en el siguiente día hábil bancario. Usted dispone de 90 días después de la fecha de corte para objetar la información contenida en su estado de cuenta, de no hacerlo se asumirá su conformidad al respecto.

Cuando no reciba su estado de cuenta durante los 20 días siguientes de la fecha de corte, y no haya dado instrucciones para que no se le envíe, favor de solicitarlo en su sucursal.

En el caso de avisos de modificaciones al contrato de adhesión, recuerde que, si así lo decide, tiene derecho a solicitar la cancelación de su cuenta dentro de los 30 días naturales posteriores a la notificación recibida, sin responsabilidad alguna a su cargo cubriendo, en su caso, los adeudos que se hayan generado a la fecha.

Aviso de privacidad

Ponemos a su disposición el Aviso de Privacidad en www.banorte.com en el entendido de que su información será tratada con sujeción a los fines establecidos en el referido Aviso de Privacidad.

Consultas, Reclamaciones, y Aclaraciones

Banco Mercantil del Norte S.A. Institución de Banca Múltiple, Grupo Financiero Banorte recibe las consultas, reclamaciones o aclaraciones, a través de su **Unidad Especializada de Atención a Usuarios (UNE)**, ubicada en Av. Paseo de la Reforma 195 Piso 1, Colonia Cuauhtémoc, C.P. 06500, Alcaldía Cuauhtémoc, Ciudad de México, Correo electrónico: une@banorte.com, o al Teléfono: **800 627 2292** así como en cualquiera de sus sucursales. En el caso de no obtener una respuesta satisfactoria o en el caso de requerir consultar y/o comparar información sobre comisiones podrá acudir a la Comisión Nacional para la Protección y Defensa de los Usuarios de Servicios Financieros www.condusef.gob.mx con número telefónico de atención en la Ciudad de México (55) **5340 0999** y desde el interior de la República el **800 999 8080**.

Referencia de Abreviaturas

ABO	Abono	COM	Comisión	EDO	Estado	O/B	Otro Banco
ATM	Cajero Automático	CONS	Consulta	I.S.R	Impuesto Sobre la Renta	PZO	Plazo
BTE	Banorte	CPA	Compra	I.V.A	Impuesto al Valor Agregado	R.F.C	Registro Federal de Causantes
CAM	Cámara de compensación	CTA	Cuenta	INT	Interés (es)	REV	Reverso
CAP	Capital	DEP	Depósito	INTBC	Interbancaria	S.B.C	Saldo salvo Buen Cobro
CHEQ/CHQ	Cheque	DEV	Devolución	INV	Inversión	VEN	Ventanilla
CLABE	Clave Bancaria Estandarizada	DISP	Disposición/Dispersión	LIQ	Liquidación (Pago)		



Los productos anteriormente descritos se encuentran protegidos por el Instituto para la Protección del Ahorro Bancario (IPAB) hasta por un monto equivalente a 400,000 UDI por cliente, por Institución. Lo anterior de conformidad con las disposiciones legales que regulan a dicho Instituto. Vista la página www.ipab.org.mx

Línea Directa para su empresa:

Ciudad de México: (55) 5140 5640 | Monterrey: (81) 8156 9640 | Guadalajara: (33) 3669 9040 | Resto del país: 800 - DIRECTA (3473282) | Visita nuestra página: www.banorte.com

Banco Mercantil del Norte S.A. Institución de Banca Múltiple Grupo Financiero Banorte, Av. Revolución No. 3000, Colonia La Primavera C.P.54830, Municipio Monterrey Nuevo León, RFC: BMBN30209927

COMPROBANTE FISCAL DIGITAL ▼

0256607479 - ENLACE GLOBAL PM C/INTERESES

Folio Fiscal: 15FBA10E-80A6-42A3-8057-1413B8BE691A
No de Serie del Certificado del SAT: 00001000000507237013
No de Serie del Certificado del Emisor: 00001000000504876057
Fecha y hora de certificación: 2022-11-02T00:12:03
Lugar y fecha de elaboración: 64830 2022-10-31
Forma de pago: 03-Transferencia electrónica de fondos

Sello Digital del CFDI:

b1TWefnH65XHCAGG0gzhLsVJW44Z5BV2wROloVrhjXUtuNuC6xhkWer2PmtGDmDUojvHFxDp9UucUqO4styjG2Irdx+b+SESOCSpAhendVUJ
 oJfhfjZ2WU0PPbP2gvegfhsZA39obBgMhnLWS2GwQHkqb/8tRxlL3yFd1wEtATEESgrXmXNVIIIR7RYRWRP/S6UtKlot8RQGBDoXQjzJeY7UWIO
 ZPLumUcljCM0Hu3zykzuMuxtvGX9zgPmksko6GQ82pzVXQB5WNIUOKr2o21IBaHX7qnf4FOvMuzxQqwuEy4czMXajT6Arm0xtYDDrUx8LCGv
 niGcwYJ6DGjI9lgw==

Sello del SAT:

BP7XqvEb3Zr6crbBf2o9nfi7x5RNFwtcjX2JymzS006CURKvdbZOAP1rPkWlMTCg2J213gJtpgaTopkzSWJwlcw1DGvRoCaxcK5mWm4sLS0LvV
 ydbOCpovPWm+cS053npqmb4Xamw0cww0LzfaHBBDi2cJWWu9t8opz7pGQJ1Wh5ah7uE17b8GW48YblooQs0WOZLnmwQ/nSvOvZTKqBl
 NN7kllkQ8/+qGd/Jd6e5GA4OrjkjBERMfdal9AXIU37Fpcdu0YqlxJB/rY0HQgcauEPWRjRNJMyppDhqlLO2yt9XL7vh3NM6ZkVIOeN7bZpeV1+
 mElkr3joSqXtWczA==

**Cadena original del complemento de certificación:**

||1.1|15FBA10E-80A6-42A3-8057-1413B8BE691A|2022-11-
 02T00:12:03|DCD090706E42||b1TWefnH65XHCAGG0gzhLsVJW44Z5BV2wROloVrhjXUtuNuC6xhkWer2PmtGDmD
 UojvHFxDp9UucUqO4styjG2Irdx+b+SESOCSpAhendVUJoJfhfjZ2WU0PPbP2gvegfhsZA39obBgMhnLWS2GwQHk
 qb/8tRxlL3yFd1wEtATEESgrXmXNVIIIR7RYRWRP/S6UtKlot8RQGBDoXQjzJeY7UWIOZPLumUcljCM0Hu3zykzuMuxtv
 GX9zgPmksko6GQ82pzVXQB5WNIUOKr2o21IBaHX7qnf4FOvMuzxQqwuEy4czMXajT6Arm0xtYDDrUx8LCGvniGc
 wYJ6DGjI9lgw==|00001000000507237013||

Versión CFDI: 4.0**Importe Total:** VEINTINUEVE PESOS 00/100 M.N.**Unidad de Medida:** E48-Unidad de servicio**Método de Pago:** PUE-Pago en una sola exhibición**Lugar de Expedición:** 64830**Régimen Fiscal:** 601-General de Ley Personas Morales**Código Postal del Receptor:** 26170**Régimen Fiscal del Receptor:** 601-General de Ley Personas Morales**Uso del CFDI:** G03-Gastos en general

Este documento es una representación impresa de un CFDI

Línea Directa para su empresa:

Ciudad de México: (55) 5140 5640 | Monterrey: (81) 8156 9640 | Guadalajara: (33) 3669 9040 | Resto del país: 800 - DIRECTA (3473282) | Visita nuestra página: www.banorte.com
 Banco Mercantil del Norte S.A. Institución de Banca Múltiple Grupo Financiero Banorte. Av. Revolución No. 3000, Colonia La Primavera C.P.54830, Municipio Monterrey
 Nuevo León. RFC: BMM9303099377

UNIVERSIDAD TECNOLÓGICA DEL NORTE DE COAHUILA

ORGANISMO DESCENTRALIZADO DEL GOBIERNO DEL ESTADO

CONCILIACION BANCARIA AL 31 DE OCTUBRE DEL 2022

BANCO MERCANTIL DEL NORTE CTA. No. 0459938031 PASIVO CONTINGENTE

FECHA DE EXP. DE CH.	No. CH.	CONCEPTO	LIBROS		BANCOS	
			DEBE	HABER	DEBE	HABER
		SALDOS	\$ 7,263.20			\$ 7,263.20
		<u>DEPOSITOS NO REGISTRADOS</u>				
		<u>CARGOS NO REGISTRADOS</u>				
		<u>CHEQUES EN TRANSITO</u>				
		SUMAS	\$ 7,263.20	\$ -	\$ -	\$ 7,263.20
		SALDO CONCILIADO		\$ 7,263.20	\$ 7,263.20	
		SUMAS IGUALES	\$ 7,263.20	\$ 7,263.20	\$ 7,263.20	\$ 7,263.20

HECHO POR

 L.A.E. ADRIAN E. SALOMON HERNANDEZ
 CONTABILIDAD

REVISADO POR

 L.C. EBERARDO VAZQUEZ ORTIZ
 DIR. DE ADMINISTRACION Y FINANZAS

AUTORIZADO POR

 MTRD. OSCAR FERNANDO LOPEZ ELZONDO
 RECTOR

UNIVERSIDAD TECNOLOGICA DEL NORTE DE COAHUILA
 CARRETERA CARRETERA 57 KM 18 SN PISO 0 DEPTO. 0

 PIEDRAS NEGRAS CENTRO
 PIEDRAS NEGRAS COAH. C.P. 26000
 SUCURSAL: 1210 PIEDRAS BUENA VISTA
 TIPO DE ENVÍO: CORREO

 NO. DE CLIENTE: 09800297
 RFC: UTN980430815

 DATOS DE SUCURSAL:
 PLAZA: 9866 PLAZA PIEDRAS NEGRAS
 DIRECCIÓN: LAZARO CARDENAS 1515 BUENAVISTA
 TELÉFONO: 7952381

INFORMACIÓN DEL PERIODO

Periodo	Del 01/Octubre/2022 al 31/Octubre/2022
Fecha de corte	31/Octubre/2022
Moneda	PESOS

RESUMEN INTEGRAL

Producto	No. de Cuenta	CLABE	Saldo anterior	Saldo al corte
ENLACE NEGOCIOS BASICA	0459938031	072 075 00459938031 3	\$8,191.20	\$7,263.20
INVERSION ENLACE NEGOCIOS	0463186615	072 075 00463186615 1	\$0.00	\$0.00
TOTAL			\$8,191.20	\$7,263.20

DETALLE
ENLACE NEGOCIOS BASICA
INVERSION ENLACE NEGOCIOS
Resumen del periodo

	ENLACE NEGOCIOS BASICA	INVERSION ENLACE NEGOCIOS
Saldo inicial del periodo	\$ 8,191.20	\$0.00
+ Total de depósitos	\$ 0.00	\$0.00
- Total de retiros	\$ 0.00	\$0.00
+ Intereses Netos Ganados	\$ 0.00	\$0.00
- Total de comisiones Cobradas / Pagadas	\$ 800.00	\$0.00
- IVA sobre comisiones (16%)	\$ 128.00	\$0.00
- Intereses Cobrados / Pagados	\$ 0.00	\$0.00
Saldo actual	\$ 7,263.20	\$0.00
Saldo disponible al día*	\$ 7,263.20	\$0.00

Saldo Promedio

Saldo promedio mínimo	\$ 0.00	\$0.00
En el Periodo 01 Oct al 31 Oct:	\$ 7,757.14	\$0.00
Días que comprende el periodo	31	31

Intereses devengados

Tasa Bruta Anual	0.00%	0.00%
Interés Tasa Bruta Anual	\$ 0.00	\$0.00
Retención de ISR	\$ 0.00	\$0.00
INTERESES NETOS GANADOS	\$ 0.00	\$0.00

Saldo no disponible al día

Depósitos de Cheques S.B.C.	\$0.00
Ret. Garantía Líquida	\$0.00
Comisiones pendientes de aplicar	\$0.00
Compras no aplicadas	\$0.00
TOTAL	\$0.00

Resumen de comisiones

Cheques girados	0
Cheques girados sin comisión	0
Cheques girados con comisión	0
Importe de la comisión	\$ 0.00
Por cheques devueltos	\$ 0.00
Otras comisiones	\$ 400.00

 ENLACE NEGOCIOS BASICA
 (Saldo inicial de \$8,191.20)

DEPÓSITOS	\$0.00
RETIROS	\$0.00
COMISIONES	\$800.00
OTROS CARGOS	\$128.00
SALDO FINAL	\$7,263.20

Línea Directa para su empresa:

 Ciudad de México: (55) 5140 5640 | Monterrey: (81) 8156 9640 | Guadalajara: (33) 3669 9040 | Resto del país: 800 - DIRECTA (3473282) | Visita nuestra página: www.banorte.com
 Banco Mercantil del Norte S.A. Institución de Banca Múltiple Grupo Financiero Banorte, Av. Revolución No. 3000, Colonia La Primavera C. P.64830, Municipio Monterrey
 Nuevo León. RFC: B818930209927

DETALLE DE MOVIMIENTOS (PESOS) ▼
Enlace Negocios Basica

FECHA	DESCRIPCIÓN / ESTABLECIMIENTO	MONTO DEL DEPOSITO	MONTO DEL RETIRO	SALDO
30-SEP-22	SALDO ANTERIOR			8,191.20
01-OCT-22	COM MEMB P.M. COMISION MEMBRESIA P. MORAL 1022		400.00	7,791.20
01-OCT-22	IVA COM MEMB P.M. COMISION MEMBRESIA P. MORAL 1022		64.00	7,727.20
31-OCT-22	COM MEMB P.M. COMISION MEMBRESIA P. MORAL 1022		400.00	7,327.20
31-OCT-22	IVA COM MEMB P.M. COMISION MEMBRESIA P. MORAL 1022		64.00	7,263.20

INVERSION ENLACE NEGOCIOS

FECHA	DESCRIPCIÓN / ESTABLECIMIENTO	MONTO DEL DEPOSITO	MONTO DEL RETIRO	SALDO
30-SEP-22	SALDO ANTERIOR			0.00
	SIN MOVIMIENTOS			

OTROS ▼
Informe de Depósitos en efectivo (IDE) mayores a \$15,000 pesos

Mes:	OCTUBRE de 2022
Excedentes de depósitos	\$ 832,527.36
Tipo de Cambio	\$ 19.8365
Resumen por cliente del ejercicio 2022	
Monto de excedente de depósitos	\$ 7,690,265.34

*Los depósitos en efectivo presentados en el presente informe son aquellos que exceden la cantidad de \$15,000 (Quince mil pesos 00/100) de forma acumulada en todas las cuentas bajo titularidad del cliente dentro de un mes calendario.

Ganancia Anual Total (GAT)

NO. DE CUENTA	GAT NOMINAL ¹	GAT REAL ²	(+) INTERESES APLICABLES	(-) TOTAL DE COMISIONES
0463186615	0.00 %	-4.91 %	\$0.00	\$0.00

¹ Antes de Impuestos

² La GAT REAL es el rendimiento que obtendría después de descontar la inflación estimada

**Advertencia: Incumplir sus obligaciones le puede generar comisiones.
El presente estado de cuenta no es un comprobante fiscal.**

La fecha de corte coincide con la fecha de terminación del periodo que se señala en el presente estado de cuenta. Las operaciones efectuadas durante los días no laborales o después de la hora de corte de fin de día serán consideradas en nuestra contabilidad como realizadas en el siguiente día hábil bancario. Usted dispone de 90 días después de la fecha de corte para objetar la información contenida en su estado de cuenta, de no hacerlo se asumirá su conformidad al respecto.

Cuando no reciba su estado de cuenta durante los 20 días siguientes de la fecha de corte, y no haya dado instrucciones para que no se le envíe, favor de solicitarlo en su sucursal.

En el caso de avisos de modificaciones al contrato de adhesión, recuerde que, si así lo decide, tiene derecho a solicitar la cancelación de su cuenta dentro de los 30 días naturales posteriores a la notificación recibida, sin responsabilidad alguna a su cargo cubriendo, en su caso, los adeudos que se hayan generado a la fecha.

Aviso de privacidad

Ponemos a su disposición el Aviso de Privacidad en www.banorte.com en el entendido de que su información será tratada con sujeción a los fines establecidos en el referido Aviso de Privacidad.

Consultas, Reclamaciones, y Aclaraciones

Banco Mercantil del Norte S.A. Institución de Banca Múltiple, Grupo Financiero Banorte recibe las consultas, reclamaciones o aclaraciones, a través de su **Unidad Especializada de Atención a Usuarios (UNE)**, ubicada en Av. Paseo de la Reforma 195 Piso 1, Colonia Cuauhtémoc, C.P. 06500, Alcaldía Cuauhtémoc, Ciudad de México, Correo electrónico: une@banorte.com, o al Teléfono: **800 627 2292** así como en cualquiera de sus sucursales. En el caso de no obtener una respuesta satisfactoria o en el caso de requerir consultar y/o comparar información sobre comisiones podrá acudir a la Comisión Nacional para la Protección y Defensa de los Usuarios de Servicios Financieros www.condusef.gob.mx con número telefónico de atención en la Ciudad de México **(55) 5340 0999** y desde el interior de la República el **800 999 8080**.

Línea Directa para su empresa:

Ciudad de México: (55) 5140 5640 | Monterrey: (81) 8156 9640 | Guadalajara: (33) 3669 9040 | Resto del país: 800 - DIRECTA (3473282) | Visita nuestra página: www.banorte.com
 Banco Mercantil del Norte S.A. Institución de Banca Múltiple Grupo Financiero Banorte, Av. Revolución No. 3000, Colonia La Primavera C.P. 64830, Municipio Monterrey
 Nuevo León. RFC: B820930209927

Referencia de Abreviaturas

ABO	Abono	COM	Comisión	EDO	Estado	O/B	Otro Banco
ATM	Cajero Automático	CONS	Consulta	LS.R	Impuesto Sobre la Renta	PZO	Plazo
BTE	Banorte	CPA	Compra	LVA	Impuesto al Valor Agregado	R.F.C	Registro Federal de Causantes
CAM	Cámara de compensación	CTA	Cuenta	INT	Interés (es)	REV	Reverso
CAP	Capital	DEP	Depósito	INTBC	Interbancaria	S.B.C	Saldo salvo Buen Cobro
CHEQ/CHQ	Cheque	DEV	Devolución	INV	Inversión	VEN	Ventanilla
CLABE	Clave Bancaria Estandarizada	DISP	Disposición/Dispersión	LIQ	Liquidación (Pago)		



Los productos anteriormente descritos se encuentran protegidos por el Instituto para la Protección del Ahorro Bancario (IPAB) hasta por un monto equivalente a 400,000 UDI por cliente, por Institución. Lo anterior de conformidad con las disposiciones legales que regulan a dicho Instituto. Vista la página www.ipab.org.mx

COMPROBANTE FISCAL DIGITAL ▼

0459938031 - ENLACE NEGOCIOS BASICA

Folio Fiscal: 04AE011E-D576-471F-9BD2-AD7CA4FB1829

No de Serie del Certificado del SAT: 00001000000507237013

No de Serie del Certificado del Emisor: 00001000000504876057

Fecha y hora de certificación: 2022-11-01T23:06:15

Lugar y fecha de elaboración: 64830 2022-10-31

Forma de pago: 03-Transferencia electrónica de fondos

Sello Digital del CFDI:

G/xcd+3x5ESpBON/qKV80R8rXU/UQRbj7O+HpA60oV4rq5utcrQuQPcTqqkPXmU9umUB/ghe3tatyWn+h/mEbvHCj84fat8h1C1iny9gYXTrpEsRkhBcWUG6oFOI4fHQ6EVMqHv9zq8loNexrNkvEMByzrj3KODlpw350CPnfXHB6OdSKP7WoJvZLB5MT5MpaqYt0m9h7g+5UUGOqxGL0y9tO7xLM62vkWDMa2N5uXV9fGjwqErUH55fFA28DEUCKrjYWlgSTABd1T6CQm64qQ32BjkmGCl/EJOfugm+63j11reh6tlkVU2TLLg5FY9hnbbaT4DjNUPtQZTqW==

Sello del SAT:

PSRHab+0BAU61dt3V59VADcuTkQeX0zAydL3U3sVyWrVITNZpQ1x5Je6mE+TrVYBpAK/wJlaHJWdQdSg6vXbfbjHyaxsTNTREyXCMhF3IZkV9U+XYMXUjDm+HE7MLcVYNiw7/p4S+nPurc5eh3wnTgl27oaDlap8TYFkjTN3YRn5krcbMpZnp3n+kFxQxv2CnDFxxdxgFO2tE4ezFwylb+tHt/O2I3IWnQ3tgR3vXbPhhO2PVD8HrVNM0sRzU8xVGnxpU/iluJLN8ktOxJtea755SRlrHd0VVQL4FzTypi9aDzOAs6LGGRC6T5EtbUgGcHmC4ZGgBDlbqa9jWLnKQ==

Cadena original del complemento de certificación:

||1.1|04AE011E-D576-471F-9BD2-AD7CA4FB1829|2022-11-01T23:06:15|DCD090706E42||G/xcd+3x5ESpBON/qKV80R8rXU/UQRbj7O+HpA60oV4rq5utcrQuQPcTqqkPXmU9umUB/ghe3tatyWn+h/mEbvHCj84fat8h1C1iny9gYXTrpEsRkhBcWUG6oFOI4fHQ6EVMqHv9zq8loNexrNkvEMByzrj3KODlpw350CPnfXHB6OdSKP7WoJvZLB5MT5MpaqYt0m9h7g+5UUGOqxGL0y9tO7xLM62vkWDMa2N5uXV9fGjwqErUH55fFA28DEUCKrjYWlgSTABd1T6CQm64qQ32BjkmGCl/EJOfugm+63j11reh6tlkVU2TLLg5FY9hnbbaT4DjNUPtQZTqW==|00001000000507237013||

Versión CFDI: 4.0

Importe Total: NOVECIENTOS VEINTIOCHO PESOS 00/100 M.N.

Unidad de Medida: E48-Unidad de servicio

Método de Pago: PUE-Pago en una sola exhibición

Lugar de Expedición: 64830

Régimen Fiscal: 601-General de Ley Personas Morales

Código Postal del Receptor: 26170

Régimen Fiscal del Receptor: 601-General de Ley Personas Morales

Uso del CFDI: G03-Gastos en general

Este documento es una representación impresa de un CFDI

Línea Directa para su empresa:

Ciudad de México: (55) 5140 5640 | Monterrey: (81) 8156 9640 | Guadalajara: (33) 3669 9040 | Resto del país: 800 - DIRECTA (3473282) | Visita nuestra página: www.banorte.com
 Banco Mercantil del Norte S.A. Institución de Banca Múltiple Grupo Financiero Banorte, Av. Revolución No. 3000, Colonia La Primavera C.P.64830, Municipio Monterrey
 Nuevo León. RFC: BNMV30109927

UNIVERSIDAD TECNOLÓGICA DEL NORTE DE COAHUILA

ORGANISMO DESCENTRALIZADO DEL GOBIERNO DEL ESTADO

CONCILIACION BANCARIA AL 31 DE OCTUBRE DEL 2022

BANCO MERCANTIL DEL NORTE CTA. No. 032-663740-9 EMISORA DE NOMINA

FECHA DE EXP. DE CH.	No. CH.	CONCEPTO	LIBROS		BANCOS	
			DEBE	HABER	DEBE	HABER
		SALDOS	\$ 12,707.82			\$ 12,707.82
		DEPOSITOS NO REGISTRADOS				
		CARGOS NO REGISTRADOS				
		CHEQUES EN TRANSITO				
		SUMAS	\$ 12,707.82	\$ -	\$ -	\$ 12,707.82
		SALDO CONCILIADO	\$ 12,707.82	\$ 12,707.82	\$ 12,707.82	\$ 12,707.82
		SUMAS IGUALES	\$ 12,707.82	\$ 12,707.82	\$ 12,707.82	\$ 12,707.82

HECHO POR

 L.A.E. ADRIAN E. SALOMÓN HERNÁNDEZ
 CONTABILIDAD

REVISADO POR

 L.G. EBERARDO VÁZQUEZ ORTIZ
 DIR. DE ADMINISTRACION Y FINANZAS

AUTORIZADO POR

 MTRD. OSCAR FERNANDO LÓPEZ ELIZONDO
 RECTOR

UNIVERSIDAD TECNOLÓGICA DEL NORTE DE COAHUILA
 CARRETERA CARRETERA 57 KM 18 SN PISO 0 DEPTO. 0

 PIEDRAS NEGRAS CENTRO
 PIEDRAS NEGRAS COAH. C.P. 26000
 SUCURSAL: 1210 PIEDRAS BUENA VISTA
 TIPO DE ENVÍO: CORREO

 NO. DE CLIENTE: 09800297
 RFC: UTN980430815

 DATOS DE SUCURSAL:
 PLAZA: 9866 PLAZA PIEDRAS NEGRAS
 DIRECCIÓN: LAZARO CARDENAS 1515 BUENAVISTA
 TELÉFONO: 7952381

INFORMACIÓN DEL PERIODO

Periodo	Del 01/Octubre/2022 al 31/Octubre/2022
Fecha de corte	31/Octubre/2022
Moneda	PESOS

RESUMEN INTEGRAL

Producto	No. de Cuenta	CLABE	Saldo anterior	Saldo al corte
ENLACE GLOBAL PM S/INTERESES	0326637409	072 075 00326637409 3	\$12,116.01	\$12,707.82
TOTAL			\$12,116.01	\$12,707.82

DETALLE ENLACE GLOBAL PM S/INT. ▼
Resumen del periodo

Saldo inicial del periodo	\$ 12,116.01
+ Total de depósitos	\$ 3,406,320.75
- Total de retiros	\$ 3,404,800.94
+ Intereses Netos Ganados	\$ 0.00
- Total de comisiones Cobradas / Pagadas	\$ 800.00
- IVA sobre comisiones (16%)	\$ 128.00
- Intereses Cobrados / Pagados	\$ 0.00
Saldo actual	\$ 12,707.82
Saldo disponible al día*	\$ 12,707.82

Saldo Promedio

Saldo promedio mínimo	\$ 10,000.00
En el Periodo 01 Oct al 31 Oct:	\$ 12,684.81
Días que comprende el periodo	31

Intereses devengados

Tasa Bruta Anual	0.00%
Interés Tasa Bruta Anual	\$ 0.00
Retención de ISR	\$ 0.00

INTERESES NETOS GANADOS \$ 0.00

Saldo no disponible al día

Depósitos de Cheques S.B.C.	\$ 0.00
Ret. Garantía Líquida	\$ 0.00
Comisiones pendientes de aplicar	\$ 0.00
Compras no aplicadas	\$ 0.00
TOTAL	\$ 0.00

Resumen de comisiones

Cheques girados	0
Cheques girados sin comisión	0
Cheques girados con comisión	0
Importe de la comisión	\$ 0.00
Por cheques devueltos	\$ 0.00
Otras comisiones	\$ 800.00

ENLACE GLOBAL PM S/INTERESES

(Saldo inicial de \$12,116.01)



DEPÓSITOS	\$3,406,320.75
RETIROS	\$3,404,800.94
COMISIONES	\$800.00
OTROS CARGOS	\$128.00
SALDO FINAL	\$12,707.82

Línea Directa para su empresa:

 Ciudad de México: (55) 5140 5640 | Monterrey: (81) 8156 9640 | Guadalajara: (33) 3669 9040 | Resto del país: 800 - DIRECTA (3473282) | Visita nuestra página: www.banorte.com
 Banco Mercantil del Norte S.A. Institución de Banca Múltiple Grupo Financiero Banorte, Av. Revolución No. 3000, Colonia La Primavera C.P.64830, Municipio Monterrey
 Nuevo León. RFC: BANM930209927

DETALLE DE MOVIMIENTOS (PESOS) ▼

Enlace Global Pm S/Intereses

FECHA	DESCRIPCIÓN / ESTABLECIMIENTO	MONTO DEL DEPOSITO	MONTO DEL RETIRO	SALDO
30-SEP-22	SALDO ANTERIOR			12,116.01
05-OCT-22	DEPOSITO DE CUENTA PROPIA 0005102022, DE LA CUENTA 0088026519 traspaso pv y aguinaldo propia	11,394.73		23,510.74
05-OCT-22	DEPOSITO DE CUENTA PROPIA 0000051022, DE LA CUENTA 1164868439 TRASPASO PV Y AGUINALDO FEDERAL	135,187.64		158,698.38
05-OCT-22	DEPOSITO DE CUENTA PROPIA 0000051022, DE LA CUENTA 1164868420 TRASPASO PV Y AGUINALDO ESTATAL	135,187.64		293,886.02
05-OCT-22	CARGO DEP ELEC N L 23377		270,375.28	23,510.74
05-OCT-22	COM NL23377 C01 R 47		94.00	23,416.74
05-OCT-22	IVA. COM. NOMINA LINEA		15.04	23,401.70
05-OCT-22	CARGO DEP ELEC N L 23377		11,394.73	12,006.97
05-OCT-22	COM NL23377 C02 R 3		6.00	12,000.97
05-OCT-22	IVA. COM. NOMINA LINEA		0.96	12,000.01
14-OCT-22	DEPOSITO DE CUENTA PROPIA 0000141022, DE LA CUENTA 1164868439 TRASPASO PAGO IMSS SEPT 2022	196,097.62		208,097.63
14-OCT-22	DEPOSITO DE CUENTA PROPIA 0000141022, DE LA CUENTA 0088026519 TRASPASO PAGO IMSS SEPT22 PROP	60,697.88		268,795.51
14-OCT-22	DEPOSITO DE CUENTA PROPIA 0000141022, DE LA CUENTA 1164868439 TRASPASO ISR SEPT 2022 FEDERAL	348,456.44		617,251.95
14-OCT-22	DEPOSITO DE CUENTA PROPIA 0000141022, DE LA CUENTA 1164868420 TRASPASO ISR SEPT 2022 ESTATAL	184.63		617,436.58
14-OCT-22	DEPOSITO DE CUENTA PROPIA 0000141022, DE LA CUENTA 0088026519 TRASPASO ISR SEPT 2022 PROPIOS	61,593.76		679,030.34
14-OCT-22	DEPOSITO DE CUENTA PROPIA 0000141022, DE LA CUENTA 0088026519 TRASPASO NOMINA 1ER QNA OCT 22	256,160.26		935,190.60
14-OCT-22	DEPOSITO DE CUENTA PROPIA 0000141022, DE LA CUENTA 1164868439 TRASPASO NOM. 1ER QNA OCT 2022	949,156.09		1,884,346.69
14-OCT-22	DEPOSITO DE CUENTA PROPIA 0000141022, DE LA CUENTA 1164868420 TRASPASO NOM. 1ER QNA OCT 2022	9,350.00		1,893,696.69
14-OCT-22	CARGO DEP ELEC N L 23377		958,506.09	935,190.60
14-OCT-22	COM NL23377 C01 R 125		250.00	934,940.60
14-OCT-22	IVA. COM. NOMINA LINEA		40.00	934,900.60
14-OCT-22	CARGO DEP ELEC N L 23377		256,160.26	678,740.34
14-OCT-22	COM NL23377 C02 R 50		100.00	678,640.34
14-OCT-22	IVA. COM. NOMINA LINEA		16.00	678,624.34
14-OCT-22	PAGO REFERENCIADO 544318028722 Impuesto Deposito Referenciado		408,268.00	270,356.34
14-OCT-22	PAGO REFERENCIADO 544326428722 Impuesto Deposito Referenciado		252.00	270,104.34
14-OCT-22	PAGO DE SUA-IMSS AL R.F.C. IMS421231145		256,795.50	13,308.84
26-OCT-22	TRASPASO A CUENTA PROPIA 0000261022 IVA.00000000.00, A LA CUENTA 1164868439 TRASPASO ACREDIT. SUBSIDIO EMP AL R.F.C. UTM980430815		195.02	13,113.82
28-OCT-22	DEPOSITO DE CUENTA PROPIA 0028102022, DE LA CUENTA 1164868420 TRASPASO NOMINA ESTATAL	9,350.00		22,463.82
28-OCT-22	DEPOSITO DE CUENTA PROPIA 0028102022, DE LA CUENTA 1164868439 TRASPASO NOMINA FEDERAL	959,302.82		981,766.64
28-OCT-22	DEPOSITO DE CUENTA PROPIA 0028102022, DE LA CUENTA 0088026519 TRASPASO NOMINA PROPIOS	274,201.24		1,255,967.88
28-OCT-22	CARGO DEP ELEC N L 23377		968,652.82	287,315.06
28-OCT-22	COM NL23377 C01 R 124		248.00	287,067.06
28-OCT-22	IVA. COM. NOMINA LINEA		39.68	287,027.38
28-OCT-22	CARGO DEP ELEC N L 23377		274,201.24	12,826.14
28-OCT-22	COM NL23377 C02 R 51		102.00	12,724.14
28-OCT-22	IVA. COM. NOMINA LINEA		16.32	12,707.82

Línea Directa para su empresa:

Ciudad de México: (55) 5140 5640 | Monterrey: (81) 8156 9640 | Guadalajara: (33) 3669 9040 | Resto del país: 800 - DIRECTA (3473282) | Visita nuestra página: www.banorte.com
 Banco Mercantil del Norte S.A. Institución de Banca Múltiple Grupo Financiero Banorte, Av. Revolución No. 3000, Colonia La Primavera C.P.64830, Municipio Monterrey
 Nuevo León, RFC: 81010910105927

OTROS ▼

Informe de Depósitos en efectivo (IDE) mayores a \$15,000 pesos

Mes:	OCTUBRE de 2022
Excedentes de depósitos	\$ 832,527.36
Tipo de Cambio	\$ 19.8365
Resumen por cliente del ejercicio 2022	
Monto de excedente de depósitos	\$ 7,690,265.34

*Los depósitos en efectivo presentados en el presente informe son aquellos que exceden la cantidad de \$15,000 (Quince mil pesos 00/100) de forma acumulada en todas las cuentas bajo titularidad del cliente dentro de un mes calendario.

MENSAJES IMPORTANTES

ESTIMADO CLIENTE, LE INFORMAMOS QUE LAS CONSTANCIAS FISCALES DEL EJERCICIO 2021 CORRESPONDIENTES A SUS CUENTAS INVERSIONES A PLAZO, FONDOS DE INVERSION, INVERSIONES DE MESA DE DINERO Y CREDITOS HIPOTECARIOS, SE ENCUENTRAN A SU DISPOSICION PARA SU CONSULTA. PUEDE DESCARGARLOS DESDE BANCO EN LINEA, DANDO CLIC EN LA IMAGEN DE SU USUARIO DEBAJO DEL BOTON "SALIR", ELIGE LA OPCION "CONSTANCIAS DE INTERES REAL" PARA SELECCIONAR EL PERIODO, O SI LO PREFIERE, SOLICITELA(S) EN CUALQUIERA DE NUESTRAS SUCURSALES. EN CASO DE DUDAS O PARA MAYOR INFORMACION, ESTAMOS A SUS ORDENES EN BANORTE DONDE UNO DE NUESTROS EJECUTIVOS CON GUSTO LO PODRA ATENDER.

Advertencia: Incumplir sus obligaciones le puede generar comisiones.
El presente estado de cuenta no es un comprobante fiscal.

La fecha de corte coincide con la fecha de terminación del periodo que se señala en el presente estado de cuenta. Las operaciones efectuadas durante los días no laborales o después de la hora de corte de fin de día serán consideradas en nuestra contabilidad como realizadas en el siguiente día hábil bancario. Usted dispone de 90 días después de la fecha de corte para objetar la información contenida en su estado de cuenta, de no hacerlo se asumirá su conformidad al respecto.

Cuando no reciba su estado de cuenta durante los 20 días siguientes de la fecha de corte, y no haya dado instrucciones para que no se le envíe, favor de solicitarlo en su sucursal.

En el caso de avisos de modificaciones al contrato de adhesión, recuerde que, si así lo decide, tiene derecho a solicitar la cancelación de su cuenta dentro de los 30 días naturales posteriores a la notificación recibida, sin responsabilidad alguna a su cargo cubriendo, en su caso, los adeudos que se hayan generado a la fecha.

Aviso de privacidad

Ponemos a su disposición el Aviso de Privacidad en www.banorte.com en el entendido de que su información será tratada con sujeción a los fines establecidos en el referido Aviso de Privacidad.

Consultas, Reclamaciones, y Aclaraciones

Banco Mercantil del Norte S.A. Institución de Banca Múltiple, Grupo Financiero Banorte recibe las consultas, reclamaciones o aclaraciones, a través de su Unidad Especializada de Atención a Usuarios (UNE), ubicada en Av. Paseo de la Reforma 195 Piso 1, Colonia Cuauhtémoc, C.P. 06500, Alcaldía Cuauhtémoc, Ciudad de México, Correo electrónico: une@banorte.com, o al Teléfono: 800 627 2292 así como en cualquiera de sus sucursales. En el caso de no obtener una respuesta satisfactoria o en el caso de requerir consultar y/o comparar información sobre comisiones podrá acudir a la Comisión Nacional para la Protección y Defensa de los Usuarios de Servicios Financieros www.condusef.gob.mx con número telefónico de atención en la Ciudad de México (55) 5340 0999 y desde el interior de la República el 800 999 8080.

Referencia de Abreviaturas

ABO	Abono	COM	Comisión	EDO	Estado	O/B	Otro Banco
ATM	Cajero Automático	CONS	Consulta	I.S.R	Impuesto Sobre la Renta	PZO	Plazo
BTE	Banorte	CPA	Compra	I.V.A	Impuesto al Valor Agregado	R.F.C	Registro Federal de Causantes
CAM	Cámara de compensación	CTA	Cuenta	INT	Interés (es)	REV	Reverso
CAP	Capital	DEP	Depósito	INTBC	Interbancaria	S.B.C	Saldo salvo Buen Cobro
CHEQ/CHQ	Cheque	DEV	Devolución	INV	Inversión	VEN	Ventanilla
CLABE	Clave Bancaria Estandarizada	DISP	Disposición/Dispersión	LIQ	Liquidación (Pago)		



Los productos anteriormente descritos se encuentran protegidos por el Instituto para la Protección del Ahorro Bancario (IPAB) hasta por un monto equivalente a 400,000 UDI por cliente, por Institución. Lo anterior de conformidad con las disposiciones legales que regulan a dicho Instituto. Vista la página www.ipab.org.mx

Línea Directa para su empresa:

Ciudad de México: (55) 5140 5640 | Monterrey: (81) 8156 9640 | Guadalajara: (33) 3669 9040 | Resto del país: 800 - DIRECTA (3473282) | Visita nuestra página: www.banorte.com
Banco Mercantil del Norte S.A. Institución de Banca Múltiple Grupo Financiero Banorte, Av. Revolución No. 3000, Colonia La Primavera C.P.64630, Municipio Monterrey
Nuevo Leon. RFC: BANORTE1209927

COMPROBANTE FISCAL DIGITAL ▼

0326637409 - ENLACE GLOBAL PM S/INTERESES

Folio Fiscal: 053B901F-93E5-4F05-A378-B3EC9302C2A5
No de Serie del Certificado del SAT: 00001000000507237013
No de Serie del Certificado del Emisor: 00001000000504876057
Fecha y hora de certificación: 2022-11-02T01:28:02
Lugar y fecha de elaboración: 64830 2022-10-31
Forma de pago: 03-Transferencia electrónica de fondos

Sello Digital del CFDI:

NFZZ48mu5fhDk2k7JCvWWDX2v8hLv68mfGppgG+iOp/4AsCMdrQLcvwZpnrqOC7gtCAVEGDKb4X2D4VzSjePBIYLXKTb6ZINubuy/jBCNOQBITHoomRTnZ1ywKqCAdvR3pV3azGkLEZ3UBUPxll9rDU18t0ciwgrw8mqyzWHwQbXodzR+UeHndpa/XzaBLcTPXiiUlsVHlCk6WyGraALawO//GfeNn81fjNUBfwfbn/sCriTp7wrMDYunq54JHE4L/tuK2iXCCg3HpZ734cx2ln5J2a2Knb4KibXkt2ubkzOe3uIPbJYBva+OeavtYHH00QadQUQs15UhrDw==

Sello del SAT:

mnoKINK9yiDJA2poltPjHcvUurqUL2cmhYL68jXNm1d8mzqlG23TtTS1XevXranA3wah83oNmpilvRGsvPySU+umVWuDfm4fLJgHRUSX/X5HI6gDHEsrQZNw8tCvE10UftkDoLC0qGmCr5ergkAc/RSq7ealKoSzfWEnXS6pBqCzfv2zY26yTpOIS8FuaGx9NGm/UvZ4zZvNYi+nWIHQ5/Sy233SaYPznkjcuE/XBDPr3xlaMIG/whKkqw2naQpn+/OUR9iRtKttEsdn0gzBv3FREtrH90ibDZ1CANTt1/m3r4ft45UGVvTrkxuSOvcqmW1Mba2/SdZ3aohQPcw==

**Cadena original del complemento de certificación:**

||1.1|053B901F-93E5-4F05-A378-B3EC9302C2A5|2022-11-02T01:28:02|DCD090706E42||NFZZ48mu5fhDk2k7JCvWWDX2v8hLv68mfGppgG+iOp/4AsCMdrQLcvwZpnrqOC7gtCAVEGDKb4X2D4VzSjePBIYLXKTb6ZINubuy/jBCNOQBITHoomRTnZ1ywKqCAdvR3pV3azGkLEZ3UBUPxll9rDU18t0ciwgrw8mqyzWHwQbXodzR+UeHndpa/XzaBLcTPXiiUlsVHlCk6WyGraALawO//GfeNn81fjNUBfwfbn/sCriTp7wrMDYunq54JHE4L/tuK2iXCCg3HpZ734cx2ln5J2a2Knb4KibXkt2ubkzOe3uIPbJYBva+OeavtYHH00QadQUQs15UhrDw==|00001000000507237013||

Versión CFDI: 4.0**Importe Total:** NOVECIENTOS VEINTIOCHO PESOS 00/100 M.N.**Unidad de Medida:** E48-Unidad de servicio**Método de Pago:** PUE-Pago en una sola exhibición**Lugar de Expedición:** 64830**Régimen Fiscal:** 601-General de Ley Personas Morales**Código Postal del Receptor:** 26170**Régimen Fiscal del Receptor:** 601-General de Ley Personas Morales**Uso del CFDI:** G03-Gastos en general

Este documento es una representación impresa de un CFDI

UNIVERSIDAD TECNOLÓGICA DEL NORTE DE COAHUILA

ORGANISMO DESCENTRALIZADO DEL GOBIERNO DEL ESTADO

CONCILIACION BANCARIA AL 31 DE OCTUBRE DEL 2022

BANCO MERCANTIL DEL NORTE CTA. No. 1051-92712-8 PROVISIÓN AGUINALDO Y PRIMA VACACIONAL

FECHA DE EXP. DE CH.	No. CH.	CONCEPTO	LIBROS		BANCOS	
			DEBE	HABER	DEBE	HABER
		SALDOS	\$ 568,087.25			\$ 568,087.25
		<u>DEPOSITOS NO REGISTRADOS</u>				
		<u>CARGOS NO REGISTRADOS</u>				
		<u>CHEQUES EN TRANSITO</u>				
SUMAS			\$ 568,087.25	\$ -	\$ -	\$ 568,087.25
SALDO CONCILIADO				\$ 568,087.25	\$ 568,087.25	
SUMAS IGUALES			\$ 568,087.25	\$ 568,087.25	\$ 568,087.25	\$ 568,087.25

HECHO POR

L.A.E. ADRÁN E. SALOMÓN HERNÁNDEZ
CONTABILIDAD

REVISADO POR

L.C. EBERARDO VÁZQUEZ ORTIZ
DIR. DE ADMINISTRACION Y FINANZAS

AUTORIZADO POR

MTRD. OSCAR FERNANDO LÓPEZ ELIZONDO
RECTOR

UNIVERSIDAD TECNOLÓGICA DEL NORTE DE COAHUILA
 CARRETERA CARRETERA 57 KM 18 SN PISO 0 DEPTO. 0

 PIEDRAS NEGRAS CENTRO
 PIEDRAS NEGRAS COAH. C.P. 26000
 SUCURSAL: 1210 PIEDRAS BUENA VISTA
 TIPO DE ENVÍO: CORREO

 NO. DE CLIENTE: 09800297
 RFC: UTN980430815

 DATOS DE SUCURSAL:
 PLAZA: 9866 PLAZA PIEDRAS NEGRAS
 DIRECCIÓN: LAZARO CARDENAS 1515 BUENAVISTA
 TELÉFONO: 7952381

INFORMACIÓN DEL PERIODO

Periodo	Del 01/Octubre/2022 al 31/Octubre/2022
Fecha de corte	31/Octubre/2022
Moneda	PESOS

RESUMEN INTEGRAL

Producto	No. de Cuenta	CLABE	Saldo anterior	Saldo al corte
ENLACE GLOBAL PM S/INTERESES	1051927128	072 075 01051927128 9	\$568,087.25	\$568,087.25
TOTAL			\$568,087.25	\$568,087.25

DETALLE ENLACE GLOBAL PM S/INT. ▾
Resumen del periodo

Saldo inicial del periodo	\$ 568,087.25
+ Total de depósitos	\$ 0.00
- Total de retiros	\$ 0.00
+ Intereses Netos Ganados	\$ 0.00
- Total de comisiones Cobradas / Pagadas	\$ 0.00
- IVA sobre comisiones (16%)	\$ 0.00
- Intereses Cobrados / Pagados	\$ 0.00
Saldo actual	\$ 568,087.25
Saldo disponible al día*	\$ 568,087.25

Saldo Promedio

Saldo promedio mínimo	\$ 10,000.00
En el Periodo 01 Oct al 31 Oct:	\$ 568,087.25
Días que comprende el periodo	31

Intereses devengados

Tasa Bruta Anual	0.00%
Interés Tasa Bruta Anual	\$ 0.00
Retención de ISR	\$ 0.00

INTERESES NETOS GANADOS \$ 0.00

Saldo no disponible al día

Depósitos de Cheques S.B.C.	\$ 0.00
Ret. Garantía Liquida	\$ 0.00
Comisiones pendientes de aplicar	\$ 0.00
Compras no aplicadas	\$ 0.00
TOTAL	\$ 0.00

Resumen de comisiones

Cheques girados	0
Cheques girados sin comisión	0
Cheques girados con comisión	0
Importe de la comisión	\$ 0.00
Por cheques devueltos	\$ 0.00
Otras comisiones	\$ 0.00

ENLACE GLOBAL PM S/INTERESES

(Saldo inicial de \$568,087.25)



DEPÓSITOS	\$ 0.00
RETIROS	\$ 0.00
COMISIONES	\$ 0.00
OTROS CARGOS	\$ 0.00
SALDO FINAL	\$568,087.25

Línea Directa para su empresa:

 Ciudad de México: (55) 5140 5640 | Monterrey: (81) 8156 9640 | Guadalajara: (33) 3669 9040 | Resto del país: 800 - DIRECTA (3473282) | Visita nuestra página: www.banorte.com
 Banco Mercantil del Norte S.A. Institución de Banca Múltiple Grupo Financiero Banorte, Av. Revolución No. 3000, Colonia La Primavera C.P.54630, Municipio Monterrey
 Nuevo León. RFC: BSNW30209927

DETALLE DE MOVIMIENTOS (PESOS) ▼

Enlace Global Pm S/Intereses

FECHA	DESCRIPCIÓN / ESTABLECIMIENTO	MONTO DEL DEPOSITO	MONTO DEL RETIRO	SALDO
30-SEP-22	SALDO ANTERIOR			568,087.25
	SIN MOVIMIENTOS			

OTROS ▼

Informe de Depósitos en efectivo (IDE) mayores a \$15,000 pesos

Mes:	OCTUBRE de 2022
Excedentes de depósitos	\$ 832,527.36
Tipo de Cambio	\$ 19.8365
Resumen por cliente del ejercicio 2022	
Monto de excedente de depósitos	\$ 7,690,265.34

*Los depósitos en efectivo presentados en el presente informe son aquellos que exceden la cantidad de \$15,000 (Quince mil pesos 00/100) de forma acumulada en todas las cuentas bajo titularidad del cliente dentro de un mes calendario.

MENSAJES IMPORTANTES

ESTIMADO CLIENTE, LE INFORMAMOS QUE LAS CONSTANCIAS FISCALES DEL EJERCICIO 2021 CORRESPONDIENTES A SUS CUENTAS INVERSIONES A PLAZO, FONDOS DE INVERSION, INVERSIONES DE MESA DE DINERO Y CREDITOS HIPOTECARIOS, SE ENCUENTRAN A SU DISPOSICION PARA SU CONSULTA. PUEDE DESCARGARLOS DESDE BANCO EN LINEA, DANDO CLIC EN LA IMAGEN DE SU USUARIO DEBAJO DEL BOTON "SALIR", ELIGE LA OPCION "CONSTANCIAS DE INTERES REAL" PARA SELECCIONAR EL PERIODO, O SI LO PREFERE, SOLICITELA(S) EN CUALQUIERA DE NUESTRAS SUCURSALES. EN CASO DE DUDAS O PARA MAYOR INFORMACION, ESTAMOS A SUS ORDENES EN BANORTE DONDE UNO DE NUESTROS EJECUTIVOS CON GUSTO LO PODRA ATENDER.

Advertencia: Incumplir sus obligaciones le puede generar comisiones.
El presente estado de cuenta no es un comprobante fiscal.

La fecha de corte coincide con la fecha de terminación del periodo que se señala en el presente estado de cuenta. Las operaciones efectuadas durante los días no laborales o después de la hora de corte de fin de día serán consideradas en nuestra contabilidad como realizadas en el siguiente día hábil bancario. Usted dispone de 90 días después de la fecha de corte para objetar la información contenida en su estado de cuenta, de no hacerlo se asumirá su conformidad al respecto.

Cuando no reciba su estado de cuenta durante los 20 días siguientes de la fecha de corte, y no haya dado instrucciones para que no se le envíe, favor de solicitarlo en su sucursal.

En el caso de avisos de modificaciones al contrato de adhesión, recuerde que, si así lo decide, tiene derecho a solicitar la cancelación de su cuenta dentro de los 30 días naturales posteriores a la notificación recibida, sin responsabilidad alguna a su cargo cubriendo, en su caso, los adeudos que se hayan generado a la fecha.

Aviso de privacidad

Ponemos a su disposición el Aviso de Privacidad en www.banorte.com en el entendido de que su información será tratada con sujeción a los fines establecidos en el referido Aviso de Privacidad.

Consultas, Reclamaciones, y Aclaraciones

Banco Mercantil del Norte S.A. Institución de Banca Múltiple, Grupo Financiero Banorte recibe las consultas, reclamaciones o aclaraciones, a través de su Unidad Especializada de Atención a Usuarios (UNE), ubicada en Av. Paseo de la Reforma 195 Piso 1, Colonia Cuauhtémoc, C.P. 06500, Alcaldía Cuauhtémoc, Ciudad de México, Correo electrónico: une@banorte.com, o al Teléfono: 800 627 2292 así como en cualquiera de sus sucursales. En el caso de no obtener una respuesta satisfactoria o en el caso de requerir consultar y/o comparar información sobre comisiones podrá acudir a la Comisión Nacional para la Protección y Defensa de los Usuarios de Servicios Financieros www.condusef.gob.mx con número telefónico de atención en la Ciudad de México (55) 5340 0999 y desde el interior de la República el 800 999 8080.

Línea Directa para su empresa:

Ciudad de México: (55) 5140 5640 | Monterrey: (81) 8156 9640 | Guadalajara: (33) 3669 9040 | Resto del país: 800 - DIRECTA (3473282) | Visita nuestra página: www.banorte.com
Banco Mercantil del Norte S.A. Institución de Banca Múltiple Grupo Financiero Banorte, Av. Revolución No. 3000, Colonia La Primavera C.P.64830, Municipio Monterrey
Nuevo León. RFC BANMV30-09927

Referencia de Abreviaturas

ABO	Abono	COM	Comisión	EDO	Estado	O/B	Otro Banco
ATM	Cajero Automático	CONS	Consulta	I.S.R	Impuesto Sobre la Renta	PZO	Plazo
BTE	Banorte	CPA	Compra	LVA	Impuesto al Valor Agregado	R.F.C	Registro Federal de Causantes
CAM	Cámara de compensación	CTA	Cuenta	INT	Interés (es)	REV	Reverso
CAP	Capital	DEP	Depósito	INTBC	Interbancaria	S.B.C	Saldo salvo Buen Cobro
CHEQ/CHQ	Cheque	DEV	Devolución	INV	Inversión	VEN	Ventanilla
CLABE	Clave Bancaria Estandarizada	DISP	Disposición/Dispersión	LIQ	Liquidación (Pago)		



Los productos anteriormente descritos se encuentran protegidos por el Instituto para la Protección del Ahorro Bancario (IPAB) hasta por un monto equivalente a 400,000 UDI por cliente, por Institución. Lo anterior de conformidad con las disposiciones legales que regulan a dicho Instituto. Vista la página www.ipab.org.mx

Línea Directa para su empresa:

Ciudad de México: (55) 5140 5640 | Monterrey: (81) 8156 9640 | Guadalajara: (33) 3669 9040 | Resto del país: 800 - DIRECTA (3473282) | Visita nuestra página: www.banorte.com

Banco Mercantil del Norte S.A. Institución de Banca Múltiple Grupo Financiero Banorte, Av. Revolución No. 3050, Colonia La Primavera C.P.54830, Municipio Monterrey Nuevo León. RFC BANN930209927

UNIVERSIDAD TECNOLÓGICA DEL NORTE DE COAHUILA

ORGANISMO DESCENTRALIZADO DEL GOBIERNO DEL ESTADO
CONCILIACION BANCARIA AL 31 DE OCTUBRE DEL 2022
 BANCO MERCANTIL DEL NORTE CTA. No. 046-146000-3 SENER-CONACYT

FECHA DE EXP. DE CH.	No. CH.	CONCEPTO	LIBROS		BANCOS	
			DEBE	HABER	DEBE	HABER
		SALDOS	\$ 17,822.51			\$ 17,822.51
		<u>DEPOSITOS NO REGISTRADOS</u>				
		<u>CARGOS NO REGISTRADOS</u>				
		<u>CHEQUES EN TRANSITO</u>				
SUMAS			\$ 17,822.51	\$ -	\$ -	\$ 17,822.51
SALDO CONCILIADO				\$ 17,822.51	\$ 17,822.51	
SUMAS IGUALES			\$ 17,822.51	\$ 17,822.51	\$ 17,822.51	\$ 17,822.51

HECHO POR

 L.A.E. ADRIAN E. SALOMON HERNANDEZ
 CONTABILIDAD

REVISADO POR

 L.C. EBERARDO YAQUEZ ORTIZ
 DIR. DE ADMINISTRACION Y FINANZAS

AUTORIZADO POR

 MTRD. OSCAR FERRNANDO LOPEZ ELIZONDO
 RECTOR

UNIVERSIDAD TECNOLÓGICA DEL NORTE DE COAHUILA
 CARRETERA CARRETERA 57 KM 18 SIN PISO 0 DEPTO. 0

 PIEDRAS NEGRAS CENTRO
 PIEDRAS NEGRAS COAH. C.P. 26000
 SUCURSAL: 1210 PIEDRAS BUENA VISTA
 TIPO DE ENVÍO: CORREO

 NO. DE CLIENTE: 09800297
 RFC: UTN980430815

 DATOS DE SUCURSAL:
 PLAZA: 9866 PLAZA PIEDRAS NEGRAS
 DIRECCIÓN: LAZARO CARDENAS 1515 BUENAVISTA
 TELÉFONO: 7952381

INFORMACIÓN DEL PERIODO

 Periodo Del 01/Octubre/2022 al 31/Octubre/2022
 Fecha de corte 31/Octubre/2022
 Moneda PESOS

RESUMEN INTEGRAL

Producto	No. de Cuenta	CLABE	Saldo anterior	Saldo al corte
ENLACE GLOBAL PM C/INTERESES	0461460003	072 075 00461460003 3	\$17,820.52	\$17,822.51
INVERSION ENLACE NEGOCIOS	0475430405	072 075 00475430405 3	\$0.00	\$0.00
TOTAL			\$17,820.52	\$17,822.51

DETALLE	ENLACE GLOBAL PM C/INT. ▼	INVERSION ENLACE NEGOCIOS ▼
Resumen del periodo		
Saldo inicial del periodo	\$ 17,820.52	\$0.00
+ Total de depósitos	\$ 0.00	\$0.00
- Total de retiros	\$ 0.00	\$0.00
+ Intereses Netos Ganados	\$ 1.99	\$0.00
- Total de comisiones Cobradas / Pagadas	\$ 0.00	\$0.00
- IVA sobre comisiones (16%)	\$ 0.00	\$0.00
- Intereses Cobrados / Pagados	\$ 0.00	\$0.00
Saldo actual	\$ 17,822.51	\$0.00
Saldo disponible al día*	\$ 17,822.51	\$0.00
Saldo Promedio		
Saldo promedio mínimo	\$ 10,000.00	\$0.00
En el Periodo 01 Oct al 31 Oct:	\$ 17,820.52	\$0.00
Días que comprende el periodo	31	31
Intereses devengados		
Tasa Bruta Anual	0.13%	0.00%
Interés Tasa Bruta Anual	\$ 1.99	\$0.00
Retención de ISR	\$ 0.00	\$0.00
INTERESES NETOS GANADOS	\$ 1.99	\$0.00
Saldo no disponible al día		
Depósitos de Cheques S.B.C.	\$0.00	
Ret. Garantía Líquida	\$0.00	
Comisiones pendientes de aplicar	\$0.00	
Compras no aplicadas	\$0.00	
TOTAL	\$0.00	
Resumen de comisiones		
Cheques girados	0	
Cheques girados sin comisión	0	
Cheques girados con comisión	0	
Importe de la comisión	\$ 0.00	
Por cheques devueltos	\$ 0.00	
Otras comisiones	\$ 0.00	

 ENLACE GLOBAL PM C/INTERESES
 (Saldo inicial de \$17,820.52)

DEPÓSITOS	\$0.00
RETIROS	\$0.00
COMISIONES	\$0.00
OTROS CARGOS	\$0.00
SALDO FINAL	\$17,822.51

Línea Directa para su empresa:

 Ciudad de México: (55) 5140 5640 | Monterrey: (81) 8156 9640 | Guadalajara: (33) 3669 9040 | Resto del país: 800 - DIRECTA (3473282) | Visita nuestra página: www.banorte.com
 Banco Mercantil del Norte S.A. Institución de Banca Múltiple Grupo Financiero Banorte, Av. Revolución No. 3000, Colonia La Primavera C.P.64830, Municipio Monterrey
 Nuevo León. RFC: BMM930209927

DETALLE DE MOVIMIENTOS (PESOS) ▼

Enlace Global Pm C/Intereses

FECHA	DESCRIPCIÓN / ESTABLECIMIENTO	MONTO DEL DEPOSITO	MONTO DEL RETIRO	SALDO
30-SEP-22	SALDO ANTERIOR			17,820.52
31-OCT-22	LIQ.INT.S/TASA LIQ 2022-10-31	1.99		17,822.51

INVERSION ENLACE NEGOCIOS

FECHA	DESCRIPCIÓN / ESTABLECIMIENTO	MONTO DEL DEPOSITO	MONTO DEL RETIRO	SALDO
30-SEP-22	SALDO ANTERIOR			0.00
	SIN MOVIMIENTOS			

OTROS ▼

Informe de Depósitos en efectivo (IDE) mayores a \$15,000 pesos

Mes:	OCTUBRE de 2022
Excedentes de depósitos	\$ 832,527.36
Tipo de Cambio	\$ 19,8365
Resumen por cliente del ejercicio 2022	
Monto de excedente de depósitos	\$ 7,690,265.34

*Los depósitos en efectivo presentados en el presente informe son aquellos que exceden la cantidad de \$15,000 (Quince mil pesos 00/100) de forma acumulada en todas las cuentas bajo titularidad del cliente dentro de un mes calendario.

Ganancia Anual Total (GAT)

NO. DE CUENTA	GAT NOMINAL ¹	GAT REAL ²	(+) INTERESES APLICABLES	(-) TOTAL DE COMISIONES
0475430405	0.00 %	-4.91 %	\$0.00	\$0.00

¹ Antes de Impuestos

² La GAT REAL es el rendimiento que obtendría después de descontar la inflación estimada

MENSAJES IMPORTANTES

ESTIMADO CLIENTE, LE INFORMAMOS QUE LAS CONSTANCIAS FISCALES DEL EJERCICIO 2021 CORRESPONDIENTES A SUS CUENTAS INVERSIONES A PLAZO, FONDOS DE INVERSION, INVERSIONES DE MESA DE DINERO Y CREDITOS HIPOTECARIOS, SE ENCUENTRAN A SU DISPOSICION PARA SU CONSULTA. PUEDE DESCARGARLOS DESDE BANCO EN LINEA, DANDO CLIC EN LA IMAGEN DE SU USUARIO DEBAJO DEL BOTON "SALIR", ELIGE LA OPCION "CONSTANCIAS DE INTERES REAL" PARA SELECCIONAR EL PERIODO, O SI LO PREFIERE, SOLICITELA(S) EN CUALQUIERA DE NUESTRAS SUCURSALES. EN CASO DE DUDAS O PARA MAYOR INFORMACION, ESTAMOS A SUS ORDENES EN BANORTE DONDE UNO DE NUESTROS EJECUTIVOS CON GUSTO LO PODRA ATENDER.

Advertencia: Incumplir sus obligaciones le puede generar comisiones.

El presente estado de cuenta no es un comprobante fiscal.

La fecha de corte coincide con la fecha de terminación del periodo que se señala en el presente estado de cuenta. Las operaciones efectuadas durante los días no laborales o después de la hora de corte de fin de día serán consideradas en nuestra contabilidad como realizadas en el siguiente día hábil bancario. Usted dispone de 90 días después de la fecha de corte para objetar la información contenida en su estado de cuenta, de no hacerlo se asumirá su conformidad al respecto.

Cuando no reciba su estado de cuenta durante los 20 días siguientes de la fecha de corte, y no haya dado instrucciones para que no se le envíe, favor de solicitarlo en su sucursal.

En el caso de avisos de modificaciones al contrato de adhesión, recuerde que, si así lo decide, tiene derecho a solicitar la cancelación de su cuenta dentro de los 30 días naturales posteriores a la notificación recibida, sin responsabilidad alguna a su cargo cubriendo, en su caso, los adeudos que se hayan generado a la fecha.

Aviso de privacidad

Ponemos a su disposición el Aviso de Privacidad en www.banorte.com en el entendido de que su información será tratada con sujeción a los fines establecidos en el referido Aviso de Privacidad.

Línea Directa para su empresa:

Ciudad de México: (55) 5140 5640 | Monterrey: (81) 8156 9640 | Guadalajara: (33) 3669 9040 | Resto del país: 800 - DIRECTA (3473282) | Visita nuestra página: www.banorte.com
 Banco Mercantil del Norte S.A. Institución de Banca Múltiple Grupo Financiero Banorte, Av. Revolución No. 3000, Colonia La Primavera C.P.64830, Municipio Monterrey
 Nuevo León. RFC: BMMN930209927

Consultas, Redamaciones, y Aclaraciones

Banco Mercantil del Norte S.A. Institución de Banca Múltiple, Grupo Financiero Banorte recibe las consultas, reclamaciones o aclaraciones, a través de su **Unidad Especializada de Atención a Usuarios (UNE)**, ubicada en Av. Paseo de la Reforma 195 Piso 1, Colonia Cuauhtémoc, C.P. 06500, Alcaldía Cuauhtémoc, Ciudad de México, Correo electrónico: une@banorte.com, o al Teléfono: **800 627 2292** así como en cualquiera de sus sucursales. En el caso de no obtener una respuesta satisfactoria o en el caso de requerir consultar y/o comparar información sobre comisiones podrá acudir a la Comisión Nacional para la Protección y Defensa de los Usuarios de Servicios Financieros www.condusef.gob.mx con número telefónico de atención en la Ciudad de México **(55) 5340 0999** y desde el interior de la República el **800 999 8080**.

Referencia de Abreviaturas

ABO	Abono	COM	Comisión	EDO	Estado	O/B	Otro Banco
ATM	Cajero Automático	CONS	Consulta	I.S.R	Impuesto Sobre la Renta	PZO	Plazo
BTE	Banorte	CPA	Compra	I.V.A	Impuesto al Valor Agregado	R.F.C	Registro Federal de Causantes
CAM	Cámara de compensación	CTA	Cuenta	INT	Interés (es)	REV	Reverso
CAP	Capital	DEP	Depósito	INTBC	Interbancaria	S.B.C	Saldo salvo Buen Cobro
CHEQ/CHQ	Cheque	DEV	Devolución	INV	Inversión	VEN	Ventanilla
CLABE	Clave Bancaria Estandarizada	DISP	Disposición/Dispersion	LIQ	Liquidación (Pago)		



Los productos anteriormente descritos se encuentran protegidos por el Instituto para la Protección del Ahorro Bancario (IPAB) hasta por un monto equivalente a 400,000 UDI por cliente, por Institución. Lo anterior de conformidad con las disposiciones legales que regulan a dicho Instituto. Vista la página www.ipab.org.mx

Línea Directa para su empresa:

Ciudad de México: (55) 5140 5640 | Monterrey: (81) 8156 9640 | Guadalajara: (33) 3669 9040 | Resto del país: 800 - DIRECTA (3473282) | Visita nuestra página: www.banorte.com
 Banco Mercantil del Norte S.A. Institución de Banca Múltiple Grupo Financiero Banorte, Av. Revolución No. 3000, Colonia La Primavera C.P.64830, Municipio Monterrey
 Nuevo Leon. RFC BNT0930209927

COMPROBANTE FISCAL DIGITAL ▼

0461460003 - ENLACE GLOBAL PM C/INTERESES

Folio Fiscal: C4EACC84-EFF3-4006-AE78-EE091E7A01FF
No de Serie del Certificado del SAT: 00001000000507237013
No de Serie del Certificado del Emisor: 00001000000504876057
Fecha y hora de certificación: 2022-11-02T03:50:00
Lugar y fecha de elaboración: 64830 2022-10-31
Forma de pago: 03-Transferencia electrónica de fondos

Sello Digital del CFDI:

a1swsfe11+rQpE+/7pT8MItI03u1vHe4ABN/pJqx/cxnVAXJDauek/pl+xGADYATycJD64Ujy5q8ZKPOS LUHvFvd7Av0D8Q8ngJnzjV1tGG/K4qGX3OQSJfgdBB+G/ov9egQ1J7G8kF8qmRuquGo6rOrk07exi8p7SIAOeBNXoiRbh9sMWQ/aTHinHgdC0hE8gzbbZi1inhB3iiTY1jFW8WN90JOssGYXe/YA1/Sq4ldyUn6TY09SHnk6nzFS1alHBWHSVYickepv+IBzayA/+rdBcHoWh7AnHAWUla0Q5xIfpl2prAnGHa70UMdPAv2v3PpxVJfqK39IQyxVhc/w==

Sello del SAT:

ge5cSvLpkCX2+Cnyt0AZzcIVFzCIVNVmyoSuxqdt6R8rhUDV3uXZLQJis3h0MkX89LwUwdsIBBYZOq5lu1w1FhRTm8bujrd7RaSi55nI3dZbdTBdQG3j4v7sFMVAwMpJ+WHxqSfaADKRcqs6iR16A7gR3G69ifLS2KvGJ/orYRhaD5ojQsyI9LqK0dZLGGXk8gYHf79cj5xNNYoqYe+KhP261VKegY2PBgBryJyeLnzTFMCAJxsgqaLbNI2K0Bp4QFdiJgQ2EepHi0i9QKd7zkU1/TjhetuEbEG+Qb0nJ6U5h7ewmiDvRNphQWTjqjNP080UcrP8KCuxi8TptLi6Q==

**Cadena original del complemento de certificación:**

||1.1|C4EACC84-EFF3-4006-AE78-EE091E7A01FF|2022-11-02T03:50:00|DCD090706E42||a1swsfe11+rQpE+/7pT8MItI03u1vHe4ABN/pJqx/cxnVAXJDauek/pl+xGADYATycJD64Ujy5q8ZKPOS LUHvFvd7Av0D8Q8ngJnzjV1tGG/K4qGX3OQSJfgdBB+G/ov9egQ1J7G8kF8qmRuquGo6rOrk07exi8p7SIAOeBNXoiRbh9sMWQ/aTHinHgdC0hE8gzbbZi1inhB3iiTY1jFW8WN90JOssGYXe/YA1/Sq4ldyUn6TY09SHnk6nzFS1alHBWHSVYickepv+IBzayA/+rdBcHoWh7AnHAWUla0Q5xIfpl2prAnGHa70UMdPAv2v3PpxVJfqK39IQyxVhc/w==|00001000000507237013||

Versión CFDI: 4.0**Importe Total:** CERO PESOS 0/100 M.N.**Unidad de Medida:** E48-Unidad de servicio**Método de Pago:** PUE-Pago en una sola exhibición**Lugar de Expedición:** 64830**Régimen Fiscal:** 601-General de Ley Personas Morales**Código Postal del Receptor:** 26170**Régimen Fiscal del Receptor:** 601-General de Ley Personas Morales**Uso del CFDI:** G03-Gastos en general

Este documento es una representación impresa de un CFDI

Línea Directa para su empresa:

Ciudad de México: (55) 5140 5640 | Monterrey: (81) 8156 9640 | Guadalajara: (33) 3669 9040 | Resto del país: 800 - DIRECTA (3473282) | Visita nuestra página: www.banorte.com
 Banco Mercantil del Norte S.A. Institución de Banca Múltiple Grupo Financiero Banorte, Av. Revolución No. 3000, Colonia La Primavera C.P.64830, Municipio Monterrey
 Nuevo León. RFC BMM930209927

UNIVERSIDAD TECNOLÓGICA DEL NORTE DE COAHUILA

ORGANISMO DESCENTRALIZADO DEL GOBIERNO DEL ESTADO

CONCILIACION BANCARIA AL 30 DE NOVIEMBRE DEL 2022

BANCO MERCANTIL DEL NORTE CTA. No. 1164868439 FEDERAL 2022

FECHA DE EXP. DE CH.	No. CH.	CONCEPTO	LIBROS		BANCOS	
			DEBE	HABER	DEBE	HABER
		SALDOS	\$ 2,613,650.14			\$ 2,613,650.14
		<u>DEPOSITOS NO REGISTRADOS</u>				
		<u>CARGOS NO REGISTRADOS</u>				
		<u>CHEQUES EN TRANSITO</u>				
		SUMAS	\$ 2,613,650.14	\$ -	\$ -	\$ 2,613,650.14
		SALDO CONCILIADO		\$ 2,613,650.14	\$ 2,613,650.14	
		SUMAS IGUALES	\$ 2,613,650.14	\$ 2,613,650.14	\$ 2,613,650.14	\$ 2,613,650.14

HECHO POR



 L.A.E. ADRIAN E. SALOMON HERNANDEZ
 CONTABILIDAD

REVISADO POR



 L.C. EBERARDO VAZQUEZ ORTIZ
 DIR. DE ADMINISTRACION Y FINANZAS

AUTORIZADO POR



 MTRD. OSCAR FERNANDO LOPEZ ELIZONDO
 RECTOR

UNIVERSIDAD TECNOLÓGICA DEL NORTE DE COAHUILA
CARRERA CARRERA 57 KM 18 SN PISO 0 DEPTO. 0

PIEDRAS NEGRAS CENTRO
PIEDRAS NEGRAS COAH. C.P. 26000
SUCURSAL: 0088 PIEDRAS NEGRAS
TIPO DE ENVÍO: CORREO



NO. DE CLIENTE: 09800297
RFC: UTM980430815

DATOS DE SUCURSAL:
PLAZA: 9866 PLAZA PIEDRAS NEGRAS
DIRECCIÓN: JIMÉNEZ 514 RESIDENCIAL LAS FUENTES
TELÉFONO: 7825349

INFORMACIÓN DEL PERIODO	
Periodo	Del 01/Noviembre/2022 al 30/Noviembre/2022
Fecha de corte	30/Noviembre/2022
Moneda	PESOS

RESUMEN INTEGRAL				
Producto	No. de Cuenta	CLABE	Saldo anterior	Saldo al corte
ENLACE GLOBAL PM S/INTERESES	1164868439	072 075 01164868439 3	\$4,318,701.38	\$2,613,650.14
TOTAL			\$4,318,701.38	\$2,613,650.14

DETALLE	ENLACE GLOBAL PM S/INT. ▼
Resumen del periodo	
Saldo inicial del periodo	\$ 4,318,701.38
+ Total de depósitos	\$ 2,950,317.00
- Total de retiros	\$ 4,655,159.44
+ Intereses Netos Ganados	\$ 0.00
- Total de comisiones Cobradas / Pagadas	\$ 180.00
- IVA sobre comisiones (16%)	\$ 28.80
- Intereses Cobrados / Pagados	\$ 0.00
Saldo actual	\$ 2,613,650.14
Saldo disponible al día*	\$ 2,613,650.14
Saldo Promedio	
Saldo promedio mínimo	\$ 0.00
En el Periodo 01 Nov al 30 Nov:	\$ 3,847,109.31
Días que comprende el periodo	30
Intereses devengados	
Tasa Bruta Anual	0.00%
Interés Tasa Bruta Anual	\$ 0.00
Retención de ISR	\$ 0.00
INTERESES NETOS GANADOS	\$ 0.00
Saldo no disponible al día	
Depósitos de Cheques S.B.C.	\$ 0.00
Ret. Garantía Liquidada	\$ 0.00
Comisiones pendientes de aplicar	\$ 0.00
Compras no aplicadas	\$ 0.00
TOTAL	\$ 0.00
Resumen de comisiones	
Cheques girados	0
Cheques girados sin comisión	0
Cheques girados con comisión	0
Importe de la comisión	\$ 0.00
Por cheques devueltos	\$ 0.00
Otras comisiones	\$ 180.00

ENLACE GLOBAL PM S/INTERESES
(Saldo inicial de \$4,318,701.38)



DEPÓSITOS	\$2,950,317.00
RETIROS	\$4,655,159.44
COMISIONES	\$180.00
OTROS CARGOS	\$28.80
SALDO FINAL	\$2,613,650.14

Línea Directa para su empresa:

Ciudad de México: (55) 5140 5640 | Monterrey: (81) 8156 9640 | Guadalajara: (33) 3669 9040 | Resto del país: 800 - DIRECTA (3473282) | Visita nuestra página: www.banorte.com
Banco Mercantil del Norte S.A. Institución de Banca Múltiple Grupo Financiero Banorte, Av. Revolución No. 3000, Colonia La Primavera C.P.54630, Municipio Monterrey
Nuevo León. RFC: 010930209027

DETALLE DE MOVIMIENTOS (PESOS) ▼				
Enlace Global Pm S/Intereses				
FECHA	DESCRIPCIÓN / ESTABLECIMIENTO	MONTO DEL DEPOSITO	MONTO DEL RETIRO	SALDO
31-OCT-22	SALDO ANTERIOR			4,318,701.38
01-NOV-22	COMPRA ORDEN DE PAGO SPEI 0011122 =REFERENCIA CTA/CLABE: 036075500484746366, BEM SPEI BCD:036 BENEF:LUZ PRISCILA LOPEZ VELO (DATO NO VERIF POR ESTA INST), PAGO FACTURA NO A 107 UTNC CVE RASTREO: 8846APR1202211011966746396 RFC: LDVL8506052K4 IVA: 00000000000.00 INBURSA HORA LIQ: 07:13:29		5,800.00	4,312,901.38
01-NOV-22	COMISION ORDEN DE PAGO SPEI REFERENCIA: 0011122		5.00	4,312,896.38
01-NOV-22	L.V.A. ORDEN DE PAGO SPEI REFERENCIA: 0011122		0.80	4,312,895.58
01-NOV-22	CARGO POR PAGO CONCENTRACION BEM DEPOREF INFONAV 00000000000052313329372955770136611254 AL RFC INF7205011ZA RAS 88462305411980149526 FAC 149526		5,986.34	4,306,909.24
01-NOV-22	CARGO POR PAGO CONCENTRACION BEM DEPOREF INFONAV 00000000000052313329472410090136618235 AL RFC INF7205011ZA RAS 88462305414236149526 FAC 149526		5,858.31	4,301,050.93
01-NOV-22	CARGO POR PAGO CONCENTRACION BEM DEPOREF INFONAV 00000000000052313318159015870136611204 AL RFC INF7205011ZA RAS 88462305415274149526 FAC 149526		5,986.34	4,295,064.59
01-NOV-22	CARGO POR PAGO CONCENTRACION BEM DEPOREF INFONAV 00000000000052313329273440390136611249 AL RFC INF7205011ZA RAS 88462305416051149526 FAC 149526		5,986.34	4,289,078.25
01-NOV-22	CARGO POR PAGO CONCENTRACION BEM DEPOREF INFONAV 00000000000052313329982629040136612286 AL RFC INF7205011ZA RAS 88462305417815149526 FAC 149526		475.64	4,288,602.61
01-NOV-22	CARGO POR PAGO CONCENTRACION BEM DEPOREF INFONAV 00000000000052313320785017260136613261 AL RFC INF7205011ZA RAS 88462305418689149526 FAC 149526		5,617.42	4,282,985.19
03-NOV-22	PAGO DE IMPUESTOS FEDERALES 406060649822, RFC: UTN980430815 CONCEPTO: Derechos, Productos y Aprovechamientos PERIODO: Noviembre, EJERCICIO: 2022 AL R.F.C. SHC850101U37		18,640.00	4,264,345.19
08-NOV-22	CARGO POR PAGO CONCENTRACION BEM COMISION FEDERA 000000000013559908065712211130002504259 AL RFC CSS160330CP7 RAS 88462312023985088924 FAC 088924		250,425.00	4,013,920.19
08-NOV-22	COMPRA ORDEN DE PAGO SPEI 0811202 =REFERENCIA CTA/CLABE: 021068040630204655, BEM SPEI BCD:021 BENEF:CARLOS JOEL FLORES SOTEL (DATO NO VERIF POR ESTA INST), PAGO DE LA FACTURA T1913 CVE RASTREO: 8846APR2202211081978346633 RFC: FOSC840411TZA IVA: 00000000000.00 HSBC HORA LIQ: 14:22:26		3,517.12	4,010,403.07
08-NOV-22	COMISION ORDEN DE PAGO SPEI REFERENCIA: 0811202		5.00	4,010,398.07
08-NOV-22	L.V.A. ORDEN DE PAGO SPEI REFERENCIA: 0811202		0.80	4,010,397.27
08-NOV-22	COMPRA ORDEN DE PAGO SPEI 0081122 =REFERENCIA CTA/CLABE: 014075605927817514, BEM SPEI BCD:014 BENEF:AIDE MARTINEZ OSUN (DATO NO VERIF POR ESTA INST), PAGO DE LA FACTURA B5804 CVE RASTREO: 8846APR2202211081978378159 RFC: MA0A680105A37 IVA: 00000000000.00 SANTANDER HORA LIQ: 14:40:55		1,676.03	4,008,721.24
08-NOV-22	COMISION ORDEN DE PAGO SPEI REFERENCIA: 0081122		5.00	4,008,716.24
08-NOV-22	L.V.A. ORDEN DE PAGO SPEI REFERENCIA: 0081122		0.80	4,008,715.44
08-NOV-22	COMPRA ORDEN DE PAGO SPEI 0081122 =REFERENCIA CTA/CLABE: 012063015273381916, BEM SPEI BCD:012 BENEF:EDGAR ALAN DE HOYOS FLORE (DATO NO VERIF POR ESTA INST), PAGO DE LA FACTURA 7ACE CVE RASTREO: 8846APR1202211081978383349 RFC: HOFE950823V92 IVA: 00000000000.00 BBVA BANCOMER HORA LIQ: 14:43:41		37,218.60	3,971,496.84
08-NOV-22	COMISION ORDEN DE PAGO SPEI REFERENCIA: 0081122		5.00	3,971,491.84
08-NOV-22	L.V.A. ORDEN DE PAGO SPEI REFERENCIA: 0081122		0.80	3,971,491.04
08-NOV-22	COMPRA ORDEN DE PAGO SPEI 0081122 =REFERENCIA CTA/CLABE: 044075193048164987, BEM SPEI BCD:044 BENEF:CLAUDIA GARCIA HERNANDE (DATO NO VERIF POR ESTA INST), PAGO DE LA FACTURA B7480 CVE RASTREO: 8846APR1202211081978410408 RFC: GAHC840707JVS IVA: 00000000000.00 SCOTIABANK HORA LIQ: 15:00:27		30,972.00	3,940,519.04
08-NOV-22	COMISION ORDEN DE PAGO SPEI REFERENCIA: 0081122		5.00	3,940,514.04
08-NOV-22	L.V.A. ORDEN DE PAGO SPEI REFERENCIA: 0081122		0.80	3,940,513.24

Línea Directa para su empresa:

Ciudad de México: (55) 5140 5640 | Monterrey: (81) 8156 9640 | Guadalajara: (33) 3669 9040 | Resto del país: 800 - DIRECTA (3473282) | Visita nuestra página: www.banorte.com
 Bancos Miembros del Norte S.A. Institución de Banca Múltiple Grupo Financiero Banorte, Av. Revolución No. 3000, Colonia La Primavera C.P.64630, Municipio Monterrey
 Nuevo León. RFC BANNT30209927

DETALLE DE MOVIMIENTOS (PESOS) (CONTINUACIÓN) ▼				
Enlace Global Pm S/Intereses				
FECHA	DESCRIPCIÓN / ESTABLECIMIENTO	MONTO DEL DEPOSITO	MONTO DEL RETIRO	SALDO
09-NOV-22	COMPRA ORDEN DE PAGO SPEI 0091122 =REFERENCIA CTA/CLABE: 021068040630204655, BEM SPEI BCO:021 BENEF-CARLOS JOEL FLORES SOTEL (DATO NO VERIF POR ESTA INST), PAGO DE LA FACTURA T1915 CVE RASTREO: 8846APR1202211091979159388 RFC: FOSC840411TZA IVA: 00000000000.00 HSBC HORA LIQ: 09:19:09		22,035.36	3,918,477.88
09-NOV-22	COMISION ORDEN DE PAGO SPEI REFERENCIA: 0091122		5.00	3,918,472.88
09-NOV-22	L.V.A. ORDEN DE PAGO SPEI REFERENCIA: 0091122		0.80	3,918,472.08
09-NOV-22	COMPRA ORDEN DE PAGO SPEI 0091122 =REFERENCIA CTA/CLABE: 021068040630204655, BEM SPEI BCO:021 BENEF-CARLOS JOEL FLORES SOTEL (DATO NO VERIF POR ESTA INST), PAGO DE LA FACTURA T1945 CVE RASTREO: 8846APR1202211091979181632 RFC: FOSC840411TZA IVA: 00000000000.00 HSBC HORA LIQ: 09:39:24		32,901.00	3,885,571.00
09-NOV-22	COMISION ORDEN DE PAGO SPEI REFERENCIA: 0091122		5.00	3,885,566.00
09-NOV-22	L.V.A. ORDEN DE PAGO SPEI REFERENCIA: 0091122		0.80	3,885,565.20
09-NOV-22	COMPRA ORDEN DE PAGO SPEI 0091122 =REFERENCIA CTA/CLABE: 021068040630204655, BEM SPEI BCO:021 BENEF-CARLOS JOEL FLORES SOTEL (DATO NO VERIF POR ESTA INST), PAGO DE LA FACTURA T1914 CVE RASTREO: 8846APR2202211091979419824 RFC: FOSC840411TZA IVA: 00000000000.00 HSBC HORA LIQ: 12:12:00		16,974.28	3,868,590.92
09-NOV-22	COMISION ORDEN DE PAGO SPEI REFERENCIA: 0091122		5.00	3,868,585.92
09-NOV-22	L.V.A. ORDEN DE PAGO SPEI REFERENCIA: 0091122		0.80	3,868,585.12
09-NOV-22	TRASPASO A CUENTA DE TERCEROS 0000091122 IVA:00000000.00 , A LA CUENTA: 0825328424 PAGO DE LA FACTURA F152632 AL R.F.C. JFE100924EGO		27,078.81	3,841,506.31
09-NOV-22	TRASPASO A CUENTA DE TERCEROS 0000091122 IVA:00000000.00 , A LA CUENTA: 0825328424 PAGO DE LA FACTURA F152460 AL R.F.C. JFE100924EGO		16,980.78	3,824,525.53
09-NOV-22	TRASPASO A CUENTA DE TERCEROS 0000091122 IVA:00000000.00 , A LA CUENTA: 0825328424 PAGO DE LA FACTURA F152463 AL R.F.C. JFE100924EGO		24,090.42	3,800,435.11
09-NOV-22	COMPRA ORDEN DE PAGO SPEI 0091122 =REFERENCIA CTA/CLABE: 014075605927817514, BEM SPEI BCO:014 BENEF-AIDE MARTINEZ OSUN (DATO NO VERIF POR ESTA INST), PAGO DE LA FACTURA B 5819 CVE RASTREO: 8846APR2202211091979494885 RFC: MADA680105A37 IVA: 00000000000.00 SANTANDER HORA LIQ: 12:54:22		24,960.00	3,775,475.11
09-NOV-22	COMISION ORDEN DE PAGO SPEI REFERENCIA: 0091122		5.00	3,775,470.11
09-NOV-22	L.V.A. ORDEN DE PAGO SPEI REFERENCIA: 0091122		0.80	3,775,469.31
10-NOV-22	TRASPASO A CUENTA PROPIA 0000101122 IVA:00000000.00 , A LA CUENTA 0326637409 TRASPASO RETROACTIVO 2022 FEDE AL R.F.C. UTN980430815		201,862.49	3,573,606.82
11-NOV-22	COMPRA ORDEN DE PAGO SPEI 0111122 =REFERENCIA CTA/CLABE: 012060014443702442, BEM SPEI BCO:012 BENEF-MYRIAM YUDYTT MONTELONGO LOPE (DATO NO VERIF POR ESTA INST), PAGO PENSION A RETROACTIVO 22 FEDERAL CVE RASTREO: 8846APR220221111982343123 RFC: MOLM820209G25 IVA: 00000000000.00 BBVA BANCOMER HORA LIQ: 11:20:58		1,594.84	3,572,011.98
11-NOV-22	COMISION ORDEN DE PAGO SPEI REFERENCIA: 0111122		5.00	3,572,006.98
11-NOV-22	L.V.A. ORDEN DE PAGO SPEI REFERENCIA: 0111122		0.80	3,572,006.18
11-NOV-22	COMPRA ORDEN DE PAGO SPEI 0111122 =REFERENCIA CTA/CLABE: 012075027933017962, BEM SPEI BCO:012 BENEF-MAGDALENA GONZALEZ DE LA CRU (DATO NO VERIF POR ESTA INST), PAGO PENSION A RETROACTIVO 22 FEDERAL CVE RASTREO: 8846APR220221111982377798 RFC: GOCM710802 IVA: 00000000000.00 BBVA BANCOMER HORA LIQ: 11:34:02		835.77	3,571,170.41
11-NOV-22	COMISION ORDEN DE PAGO SPEI REFERENCIA: 0111122		5.00	3,571,165.41
11-NOV-22	L.V.A. ORDEN DE PAGO SPEI REFERENCIA: 0111122		0.80	3,571,164.61
11-NOV-22	TRASPASO A CUENTA DE TERCEROS 0000111122 IVA:00000000.00 , A LA CUENTA: 0288246963 PAGO PENSION A. RETROACTIVO FEDERAL 2022 AL R.F.C. CDAY791216UYO		355.77	3,570,808.84
14-NOV-22	TRASPASO A CUENTA PROPIA 0014112022 IVA:00000000.00 , A LA CUENTA 0326637409 traspaso pago ls oct federal AL R.F.C. UTN980430815		363,944.75	3,206,864.05
14-NOV-22	TRASPASO A CUENTA PROPIA 0014112022 IVA:00000000.00 , A LA CUENTA 0326637409 traspaso pago lms oct federa AL R.F.C. UTN980430815		542,899.34	2,663,964.71
14-NOV-22	COMPRA ORDEN DE PAGO SPEI 0141122 =REFERENCIA CTA/CLABE: 014068605847923896, BEM SPEI BCO:014 BENEF-JAIRO CALLEROS MANCH (DATO NO VERIF POR ESTA INST), PAGO DE LA FACTURA A498 CVE RASTREO: 8846APR220221141987543322 RFC: CAMJ860112285 IVA: 00000000000.00 SANTANDER HORA LIQ: 16:05:22		138,736.00	2,525,228.71
14-NOV-22	COMISION ORDEN DE PAGO SPEI REFERENCIA: 0141122		5.00	2,525,223.71
14-NOV-22	L.V.A. ORDEN DE PAGO SPEI REFERENCIA: 0141122		0.80	2,525,222.91

Línea Directa para su empresa:

 Ciudad de México: (55) 5140 5640 | Monterrey: (81) 8156 9640 | Guadalajara: (33) 3669 9040 | Resto del país: 800 - DIRECTA (3473282) | Visita nuestra página: www.banorte.com
 Banco Mercantil del Norte S.A. Institución de Banca Múltiple Grupo Financiero Banorte, Av. Revolución No. 3000, Colonia La Primavera C.P.64830, Municipio Monterrey
 Nuevo Leon. RFC: BMMN302099Z7

DETALLE DE MOVIMIENTOS (PESOS) (CONTINUACIÓN) ▼				
Enlace Global Pm S/Intereses				
FECHA	DESCRIPCIÓN / ESTABLECIMIENTO	MONTO DEL DEPOSITO	MONTO DEL RETIRO	SALDO
15-NOV-22	COMPRA ORDEN DE PAGO SPEI 0218737 =REFERENCIA CTA/CLABE: 014580655041695335, BEM SPEI BCO:014 BENEF-SUPERMERCADOS INTERNACIONALES H (DATO NO VERIF POR ESTA INST), S5T0218737 CVE RASTREO: 8846APR120221151989748222 RFC: SIH95112797 IVA: 00000000000.00 SANTANDER HORA LIQ: 15:30:50		22,379.80	2,502,843.11
15-NOV-22	COMISION ORDEN DE PAGO SPEI REFERENCIA: 0218737		5.00	2,502,838.11
15-NOV-22	I.V.A. ORDEN DE PAGO SPEI REFERENCIA: 0218737		0.80	2,502,837.31
16-NOV-22	TRASPASO A CUENTA DE TERCEROS 0000161122 IVA:00000000.00 , A LA CUENTA: 0547457354 PAGO DE LA FACTURA 8620 AL R.F.C. PERLS409182F4		11,998.80	2,490,838.51
16-NOV-22	TRASPASO A CUENTA DE TERCEROS 0000161122 IVA:00000000.00 , A LA CUENTA: 0276529328 PAGO DE LA FACTURA SFC923 AL R.F.C. ROSC740201208		14,515.20	2,476,323.31
16-NOV-22	COMPRA ORDEN DE PAGO SPEI 0161122 =REFERENCIA CTA/CLABE: 014075605927817514, BEM SPEI BCO:014 BENEF-AIDE MARTINEZ OSUN (DATO NO VERIF POR ESTA INST), PAGO DE LA FACTURA B5937 CVE RASTREO: 8846APR1202211161991787373 RFC: MADA680105A37 IVA: 00000000000.00 SANTANDER HORA LIQ: 15:57:42		2,356.23	2,473,967.08
16-NOV-22	COMISION ORDEN DE PAGO SPEI REFERENCIA: 0161122		5.00	2,473,962.08
16-NOV-22	I.V.A. ORDEN DE PAGO SPEI REFERENCIA: 0161122		0.80	2,473,961.28
16-NOV-22	COMPRA ORDEN DE PAGO SPEI 0161122 =REFERENCIA CTA/CLABE: 044075193047059394, BEM SPEI BCO:044 BENEF-AUTO SERVICIOS DE PIEDRAS NEGRA (DATO NO VERIF POR ESTA INST), PAGO DE LA FACTURA SWPNE 23751 CVE RASTREO: 8846APR1202211161991792312 RFC: ASP931118M58 IVA: 00000000000.00 SCOTIABANK HORA LIQ: 16:00:14		16,907.56	2,457,053.72
16-NOV-22	COMISION ORDEN DE PAGO SPEI REFERENCIA: 0161122		5.00	2,457,048.72
16-NOV-22	I.V.A. ORDEN DE PAGO SPEI REFERENCIA: 0161122		0.80	2,457,047.92
16-NOV-22	COMPRA ORDEN DE PAGO SPEI 0161122 =REFERENCIA CTA/CLABE: 014075605927817514, BEM SPEI BCO:014 BENEF-AIDE MARTINEZ OSUN (DATO NO VERIF POR ESTA INST), PAGO DE LA FACTURA B5939 CVE RASTREO: 8846APR1202211161991804876 RFC: MADA680105A37 IVA: 00000000000.00 SANTANDER HORA LIQ: 16:04:28		1,843.43	2,455,204.49
16-NOV-22	COMISION ORDEN DE PAGO SPEI REFERENCIA: 0161122		5.00	2,455,199.49
16-NOV-22	I.V.A. ORDEN DE PAGO SPEI REFERENCIA: 0161122		0.80	2,455,198.69
16-NOV-22	TRASPASO A CUENTA DE TERCEROS 0000161122 IVA:00000000.00 , A LA CUENTA: 0276529328 PAGO DE LA FACTURA SFC924 AL R.F.C. ROSC740201208		2,700.00	2,452,498.69
16-NOV-22	COMPRA ORDEN DE PAGO SPEI 0161122 =REFERENCIA CTA/CLABE: 014075605927817514, BEM SPEI BCO:014 BENEF-AIDE MARTINEZ OSUN (DATO NO VERIF POR ESTA INST), PAGO DE LA FACTURA B5941 CVE RASTREO: 8846APR2202211161991828492 RFC: MADA680105A37 IVA: 00000000000.00 SANTANDER HORA LIQ: 16:15:51		3,341.42	2,449,157.27
16-NOV-22	COMISION ORDEN DE PAGO SPEI REFERENCIA: 0161122		5.00	2,449,152.27
16-NOV-22	I.V.A. ORDEN DE PAGO SPEI REFERENCIA: 0161122		0.80	2,449,151.47
16-NOV-22	COMPRA ORDEN DE PAGO SPEI 0161122 =REFERENCIA CTA/CLABE: 014075605927817514, BEM SPEI BCO:014 BENEF-AIDE MARTINEZ OSUN (DATO NO VERIF POR ESTA INST), PAGO DE LA FACTURA B5942 CVE RASTREO: 8846APR2202211161991847423 RFC: MADA680105A37 IVA: 00000000000.00 SANTANDER HORA LIQ: 16:25:27		15,810.30	2,433,341.17
16-NOV-22	COMISION ORDEN DE PAGO SPEI REFERENCIA: 0161122		5.00	2,433,336.17
16-NOV-22	I.V.A. ORDEN DE PAGO SPEI REFERENCIA: 0161122		0.80	2,433,335.37
17-NOV-22	TRASPASO A CUENTA PROPIA 0017112022 IVA:00000000.00 , A LA CUENTA 0326637409 traspaso infonavit 5bim federa AL R.F.C. UTN980430815		274,293.58	2,159,041.79
18-NOV-22	DEPOSITO DE CUENTA DE TERCEROS 0000068955 DE LA CUENTA 1173288477 Pago de la solicitud 68955	2,950,317.00		5,109,358.79
18-NOV-22	TRASPASO A CUENTA DE TERCEROS 0000181122 IVA:00000000.00 , A LA CUENTA: 0120654976 PAGO DE ORDEN COT. CMA2560 AL R.F.C. GCC900522K75		1,952.80	5,107,405.99
22-NOV-22	COMPRA ORDEN DE PAGO SPEI 0221122 =REFERENCIA CTA/CLABE: 002068701332192598, BEM SPEI BCO:002 BENEF-JOSE LUIS RIOS ZAMOR (DATO NO VERIF POR ESTA INST), PAGO DE LA FACTURA 160 CVE RASTREO: 8846APR1202211221999893481 RFC: RIZL910427QW1 IVA: 00000000000.00 BANAMEX HORA LIQ: 13:15:44		113,526.52	4,993,879.47
22-NOV-22	COMISION ORDEN DE PAGO SPEI REFERENCIA: 0221122		5.00	4,993,874.47
22-NOV-22	I.V.A. ORDEN DE PAGO SPEI REFERENCIA: 0221122		0.80	4,993,873.67

Línea Directa para su empresa:

Ciudad de México: (55) 5140 5640 | Monterrey: (81) 8156 9640 | Guadalajara: (33) 3669 9040 | Resto del país: 800 - DIRECTA (3473282) | Visita nuestra página: www.banorte.com
 Banco Mercantil del Norte S.A. Institución de Banca Múltiple Grupo Financiero Banorte, Av. Revolución No. 3000, Colonia La Piedad C.P.64830, México D.F. Monterrey
 Nuevo León. RFC: BMMN930309927

DETALLE DE MOVIMIENTOS (PESOS) (CONTINUACIÓN) ▼				
Enlace Global Pm S/Intereses				
FECHA	DESCRIPCIÓN / ESTABLECIMIENTO	MONTO DEL DEPOSITO	MONTO DEL RETIRO	SALDO
22-NOV-22	COMPRA ORDEN DE PAGO SPEI 0221122 —REFERENCIA CTA/CLABE: 012068004762370020, BEM SPEI BCO-012 BENEF-GERARDO CARLOS CAMPOS PERE (DATO NO VERIF POR ESTA INST), PAGO DE LA FACTURA GCCP 53 CVE RASTREO: 8846APR2202211221999903857 RFC: CAPG7411125N3 IVA: 000000000000.00 BBVA BANCOMER HORA LIQ: 13:20:51		217,723.73	4,776,149.94
22-NOV-22	COMISION ORDEN DE PAGO SPEI REFERENCIA: 0221122		5.00	4,776,144.94
22-NOV-22	L.V.A. ORDEN DE PAGO SPEI REFERENCIA: 0221122		0.80	4,776,144.14
23-NOV-22	COMPRA ORDEN DE PAGO SPEI 0231122 —REFERENCIA CTA/CLABE: 014075605927817514, BEM SPEI BCO-014 BENEF-AIDE MARTINEZ OSUN (DATO NO VERIF POR ESTA INST), PAGO DE LA FACTURA B6010 CVE RASTREO: 8846APR1202211232000877496 RFC: MADA680105A37 IVA: 000000000000.00 SANTANDER HORA LIQ: 08:51:08		435.50	4,775,708.64
23-NOV-22	COMISION ORDEN DE PAGO SPEI REFERENCIA: 0231122		5.00	4,775,703.64
23-NOV-22	L.V.A. ORDEN DE PAGO SPEI REFERENCIA: 0231122		0.80	4,775,702.84
23-NOV-22	COMPRA ORDEN DE PAGO SPEI 0231122 —REFERENCIA CTA/CLABE: 014075605927817514, BEM SPEI BCO-014 BENEF-AIDE MARTINEZ OSUN (DATO NO VERIF POR ESTA INST), PAGO DE LA FACTURA B 6012 CVE RASTREO: 8846APR2202211232000885596 RFC: MADA680105A37 IVA: 000000000000.00 SANTANDER HORA LIQ: 08:58:45		846.00	4,774,856.84
23-NOV-22	COMISION ORDEN DE PAGO SPEI REFERENCIA: 0231122		5.00	4,774,851.84
23-NOV-22	L.V.A. ORDEN DE PAGO SPEI REFERENCIA: 0231122		0.80	4,774,851.04
23-NOV-22	TRASPASO A CUENTA DE TERCEROS 0000231122 IVA:00000000.00 , A LA CUENTA: 0624027218 PAGO DE LA FACTURA FDI 107029 AL R.F.C. MPN090618D58		22,085.76	4,752,765.26
23-NOV-22	COMPRA ORDEN DE PAGO SPEI 0231122 —REFERENCIA CTA/CLABE: 014075605927817514, BEM SPEI BCO-014 BENEF-AIDE MARTINEZ OSUN (DATO NO VERIF POR ESTA INST), PAGO DE LA FACTURA B6009 CVE RASTREO: 8846APR2202211232000927098 RFC: MADA680105A37 IVA: 000000000000.00 SANTANDER HORA LIQ: 09:28:09		4,003.66	4,748,761.60
23-NOV-22	COMISION ORDEN DE PAGO SPEI REFERENCIA: 0231122		5.00	4,748,756.60
23-NOV-22	L.V.A. ORDEN DE PAGO SPEI REFERENCIA: 0231122		0.80	4,748,755.80
23-NOV-22	COMPRA ORDEN DE PAGO SPEI 0231122 —REFERENCIA CTA/CLABE: 014075605927817514, BEM SPEI BCO-014 BENEF-AIDE MARTINEZ OSUN (DATO NO VERIF POR ESTA INST), PAGO DE LA FACTURA B 6007 CVE RASTREO: 8846APR1202211232000933563 RFC: MADA680105A37 IVA: 000000000000.00 SANTANDER HORA LIQ: 09:33:34		635.95	4,748,119.85
23-NOV-22	COMISION ORDEN DE PAGO SPEI REFERENCIA: 0231122		5.00	4,748,114.85
23-NOV-22	L.V.A. ORDEN DE PAGO SPEI REFERENCIA: 0231122		0.80	4,748,114.05
23-NOV-22	COMPRA ORDEN DE PAGO SPEI 0231122 —REFERENCIA CTA/CLABE: 014075605927817514, BEM SPEI BCO-014 BENEF-AIDE MARTINEZ OSUN (DATO NO VERIF POR ESTA INST), PAGO DE LA FACTURA B 6011 CVE RASTREO: 8846APR1202211232000941079 RFC: MADA680105A37 IVA: 000000000000.00 SANTANDER HORA LIQ: 09:39:56		13,104.85	4,735,009.16
23-NOV-22	COMISION ORDEN DE PAGO SPEI REFERENCIA: 0231122		5.00	4,735,004.16
23-NOV-22	L.V.A. ORDEN DE PAGO SPEI REFERENCIA: 0231122		0.80	4,735,003.36
23-NOV-22	COMPRA ORDEN DE PAGO SPEI 0231122 —REFERENCIA CTA/CLABE: 014075605927817514, BEM SPEI BCO-014 BENEF-AIDE MARTINEZ OSUN (DATO NO VERIF POR ESTA INST), PAGO DE LA FACTURA B 6008 CVE RASTREO: 8846APR1202211232000964045 RFC: MADA680105A37 IVA: 000000000000.00 SANTANDER HORA LIQ: 09:57:43		5,971.92	4,729,031.44
23-NOV-22	COMISION ORDEN DE PAGO SPEI REFERENCIA: 0231122		5.00	4,729,026.44
23-NOV-22	L.V.A. ORDEN DE PAGO SPEI REFERENCIA: 0231122		0.80	4,729,025.64
23-NOV-22	COMPRA ORDEN DE PAGO SPEI 0231122 —REFERENCIA CTA/CLABE: 014075605927817514, BEM SPEI BCO-014 BENEF-AIDE MARTINEZ OSUN (DATO NO VERIF POR ESTA INST), PAGO DE LA FACTURA B5938 CVE RASTREO: 8846APR2202211232000973301 RFC: MADA680105A37 IVA: 000000000000.00 SANTANDER HORA LIQ: 10:04:35		8,208.54	4,720,817.10
23-NOV-22	COMISION ORDEN DE PAGO SPEI REFERENCIA: 0231122		5.00	4,720,812.10
23-NOV-22	L.V.A. ORDEN DE PAGO SPEI REFERENCIA: 0231122		0.80	4,720,811.30
23-NOV-22	TRASPASO A CUENTA DE TERCEROS 0000231122 IVA:00000000.00 , A LA CUENTA: 0804512264 PAGO DE LA FACTURA 592 AL R.F.C. GAA1880414LJ4		22,450.18	4,698,361.12
23-NOV-22	COMPRA ORDEN DE PAGO SPEI 0231122 —REFERENCIA CTA/CLABE: 002010065801039850, BEM SPEI BCO-002 BENEF-YASKAWA MEXCO S A DE C (DATO NO VERIF POR ESTA INST), PAGO DE LA FACTURA YM 33347 CVE RASTREO: 8846APR2202211232001094396 RFC: YMM941123295 IVA: 000000000000.00 BANAMEX HORA LIQ: 11:08:42		10,161.10	4,688,199.93
23-NOV-22	COMISION ORDEN DE PAGO SPEI REFERENCIA: 0231122		5.00	4,688,194.93

Línea Directa para su empresa:

Ciudad de México: (55) 5140 5640 | Monterrey: (81) 8156 9640 | Guadalajara: (33) 3669 9040 | Resto del país: 800 - DIRECTA (3473282) | Visita nuestra página: www.banorte.com
 Banco Mexantill del Norte S.A. Institución de Banca Múltiple Grupo Financiero Banorte, Av. Revolución No. 3000, Colonia La Primavera C.P.64830, Municipio Monterrey
 Nuevo León. RFC: B01M930209927

DETALLE DE MOVIMIENTOS (PESOS) (CONTINUACIÓN) ▼				
Enlace Global Pm S/Intereses				
FECHA	DESCRIPCIÓN / ESTABLECIMIENTO	MONTO DEL DEPOSITO	MONTO DEL RETIRO	SALDO
23-NOV-22	I.V.A. ORDEN DE PAGO SPEI REFERENCIA: 0231122		0.80	4,688,194.13
24-NOV-22	TRASPASO A CUENTA DE TERCEROS 0000241122 IVA:00000000.00 , A LA CUENTA: 1033589483 PAGO DE LA FACTURA 224258 AL R.F.C. LWA1705170P6		38,280.00	4,649,914.13
24-NOV-22	TRASPASO A CUENTA PROPIA 0024112022 IVA:00000000.00 , A LA CUENTA: 0326637409 traspaso aguinaldo federal2022 AL R.F.C. UTN980430815		866,969.69	3,782,944.44
25-NOV-22	TRASPASO A CUENTA DE TERCEROS 0000251122 IVA:00000000.00 , A LA CUENTA: 0288246963 PAGO PENSION A AGUINALDO 2022 FEDERAL AL R.F.C. COAV791216UYO		2,016.34	3,780,928.10
25-NOV-22	COMPRA ORDEN DE PAGO SPEI 0251122 =REFERENCIA CTA/CLABE: 012075027933017962, BEM SPEI BCO:012 BENEF:MAGDALENA GONZALEZ DE LA CRU (DATO NO VERIF POR ESTA INST), PAGO DE PENSION A AGUINALDO 2022 FEDERA CVE RASTREO: 8846APR1202211252003889848 RFC: GOCM710802 IVA: 000000000000.00 BBVA BANCOMER HORA LIQ: 09:24:01		3,837.66	3,777,090.44
25-NOV-22	COMISION ORDEN DE PAGO SPEI REFERENCIA: 0251122		5.00	3,777,085.44
25-NOV-22	I.V.A. ORDEN DE PAGO SPEI REFERENCIA: 0251122		0.80	3,777,084.64
25-NOV-22	COMPRA ORDEN DE PAGO SPEI 0251122 =REFERENCIA CTA/CLABE: 012060014443702442, BEM SPEI BCO:012 BENEF:MYRIAM YUDYTT MONTELONGO LDPE (DATO NO VERIF POR ESTA INST), PAGO PENSION A AGUINALDO 2022 FEDERAL CVE RASTREO: 8846APR1202211252003917368 RFC: MOLM820209G25 IVA: 000000000000.00 BBVA BANCOMER HORA LIQ: 09:41:16		7,384.31	3,769,700.33
25-NOV-22	COMISION ORDEN DE PAGO SPEI REFERENCIA: 0251122		5.00	3,769,695.33
25-NOV-22	I.V.A. ORDEN DE PAGO SPEI REFERENCIA: 0251122		0.80	3,769,694.53
25-NOV-22	COMPRA ORDEN DE PAGO SPEI 0251122 =REFERENCIA CTA/CLABE: 044075193048116317, BEM SPEI BCO:044 BENEF:CARNES FINAS DE COAHUIL (DATO NO VERIF POR ESTA INST), PAGO DE LA FACTURA 27705 CVE RASTREO: 8846APR2202211252004412160 RFC: CFC980820UL6 IVA: 000000000000.00 SCOTIABANK HORA LIQ: 12:48:29		10,368.00	3,759,326.53
25-NOV-22	COMISION ORDEN DE PAGO SPEI REFERENCIA: 0251122		5.00	3,759,321.53
25-NOV-22	I.V.A. ORDEN DE PAGO SPEI REFERENCIA: 0251122		0.80	3,759,320.73
28-NOV-22	TRASPASO A CUENTA DE TERCEROS 0000281122 IVA:00000000.00 , A LA CUENTA: 0503040501 PAGO DE COT. 1106625 AL R.F.C. ENE051020A8A		1,490.01	3,757,830.72
28-NOV-22	COMPRA ORDEN DE PAGO SPEI 0281122 =REFERENCIA CTA/CLABE: 021075040223215905, BEM SPEI BCO:021 BENEF:MARIA HORTENSIA PENA HERRER (DATO NO VERIF POR ESTA INST), PAGO DE LA FACTURA 1956 CVE RASTREO: 8846APR2202211282008668025 RFC: PEHHS606056N2 IVA: 000000000000.00 HSBC HORA LIQ: 15:30:49		33,570.40	3,724,260.32
28-NOV-22	COMISION ORDEN DE PAGO SPEI REFERENCIA: 0281122		5.00	3,724,255.32
28-NOV-22	I.V.A. ORDEN DE PAGO SPEI REFERENCIA: 0281122		0.80	3,724,254.52
28-NOV-22	COMPRA ORDEN DE PAGO SPEI 0281122 =REFERENCIA CTA/CLABE: 021075040223215905, BEM SPEI BCO:021 BENEF:MARIA HORTENSIA PENA HERRER (DATO NO VERIF POR ESTA INST), PAGO DE LA FACTURA 1957 CVE RASTREO: 8846APR1202211282008694628 RFC: PEHHS606056N2 IVA: 000000000000.00 HSBC HORA LIQ: 15:43:40		9,164.00	3,715,090.52
28-NOV-22	COMISION ORDEN DE PAGO SPEI REFERENCIA: 0281122		5.00	3,715,085.52
28-NOV-22	I.V.A. ORDEN DE PAGO SPEI REFERENCIA: 0281122		0.80	3,715,084.72
29-NOV-22	TRASPASO A CUENTA DE TERCEROS 0000291122 IVA:00000000.00 , A LA CUENTA: 0698733307 PAGO DE LA FACTURA OC 4038 AL R.F.C. OME760616N86		15,097.84	3,699,986.88
29-NOV-22	TRASPASO A CUENTA DE TERCEROS 0000291122 IVA:00000000.00 , A LA CUENTA: 0698733307 PAGO DE LA FACTURA OC 0404 AL R.F.C. OME760616N86		20,167.93	3,679,818.95
29-NOV-22	TRASPASO A CUENTA DE TERCEROS 0000291122 IVA:00000000.00 , A LA CUENTA: 0698733307 PAGO DE LA FACTURA OC 0141 AL R.F.C. OME760616N86		25,355.84	3,654,463.11
29-NOV-22	TRASPASO A CUENTA DE TERCEROS 0000291122 IVA:00000000.00 , A LA CUENTA: 0698733307 PAGO DE LA FACTURA OC 0140 AL R.F.C. OME760616N86		10,065.23	3,644,397.88
29-NOV-22	TRASPASO A CUENTA PROPIA 0029112022 IVA:00000000.00 , A LA CUENTA: 0326637409 TRASPASO NOMINA FEDERAL AL R.F.C. UTN980430815		1,014,249.67	2,630,148.21
29-NOV-22	TRASPASO A CUENTA DE TERCEROS 0000291122 IVA:00000000.00 , A LA CUENTA: 0288246963 PAGO DE PENSION A 2DA QNA NOV 2022 AL R.F.C. COAV791216UYO		1,698.32	2,628,449.89
29-NOV-22	COMPRA ORDEN DE PAGO SPEI 0291122 =REFERENCIA CTA/CLABE: 012075027933017962, BEM SPEI BCO:012 BENEF:MAGDALENA GONZALEZ DE LA CRU (DATO NO VERIF POR ESTA INST), PAGO DE PENSION A 2DA QNA NOV 2022 CVE RASTREO: 8846APR2202211292010776403 RFC: GOCM710802 IVA: 000000000000.00 BBVA BANCOMER HORA LIQ: 17:00:26		2,981.05	2,625,468.84
29-NOV-22	COMISION ORDEN DE PAGO SPEI REFERENCIA: 0291122		5.00	2,625,463.84
29-NOV-22	I.V.A. ORDEN DE PAGO SPEI REFERENCIA: 0291122		0.80	2,625,463.04

Línea Directa para su empresa:

Ciudad de México: (55) 5140 5640 | Monterrey: (81) 8156 9640 | Guadalajara: (33) 3669 9040 | Resto del país: 800 - DIRECTA (3473282) | Visita nuestra página: www.banorte.com
 Banco Mercantil del Norte S.A. Institución de Banca Múltiple Grupo Financiero Banorte, Av. Revolución No. 3000, Colonia La Primavera C.P.64830, Múzic (pio) Monterrey
 Nuevo León. RFC: BMMN9301099727

DETALLE DE MOVIMIENTOS (PESOS) (CONTINUACIÓN) ▼				
Enlace Global Pm S/Intereses				
FECHA	DESCRIPCIÓN / ESTABLECIMIENTO	MONTO DEL DEPOSITO	MONTO DEL RETIRO	SALDO
29-NOV-22	COMPRA ORDEN DE PAGO SPEI 0291122 =REFERENCIA CTA/CLABE: 012060014443702442, BEM SPEI BCD:012 BENEF:MYRIAM YUDYTT MONTELONGO LOPE (DATO NO VERIF POR ESTA INST), PAGO DE PENSION A 2DA QNA NOV 2022 CVE RASTREO: 8846APR2202211292010792329 RFC: MOLM820209GZ5 IVA: 000000000000.00 BBVA BANCOMER HORA LIQ: 17:05:26		5,931.30	2,619,531.74
29-NOV-22	COMISION ORDEN DE PAGO SPEI REFERENCIA: 0291122		5.00	2,619,526.74
29-NOV-22	I.V.A. ORDEN DE PAGO SPEI REFERENCIA: 0291122		0.80	2,619,525.94
30-NOV-22	TRASPASO A CUENTA DE TERCEROS 0000301122 IVA:00000000.00 , A LA CUENTA: 0580422975 PAGO 2DA QNA NOVIEMBRE 2022 FEDERAL AL R.F.C. PGV9908120N7		1,080.00	2,618,445.94
30-NOV-22	COMPRA ORDEN DE PAGO SPEI 0301122 =REFERENCIA CTA/CLABE: 021075040550730506, BEM SPEI BCD:021 BENEF:HECTOR SALAZAR MARTINE (DATO NO VERIF POR ESTA INST), PAGO 2DA QNA NOV 2022 FEDERAL CVE RASTREO: 8846APR2202211302013507640 RFC: SAMH660320642 IVA: 000000000000.00 HSBC HORA LIQ: 16:32:37		4,790.00	2,613,655.94
30-NOV-22	COMISION ORDEN DE PAGO SPEI REFERENCIA: 0301122		5.00	2,613,650.94
30-NOV-22	I.V.A. ORDEN DE PAGO SPEI REFERENCIA: 0301122		0.80	2,613,650.14

OTROS ▼	
Informe de Depósitos en efectivo (IDE) mayores a \$15,000 pesos	
Mes:	NOVIEMBRE de 2022
Excedentes de depósitos	\$ 1,767,965.96
Tipo de Cambio	\$ 19.3250
Resumen por cliente del ejercicio 2022	
Monto de excedente de depósitos	\$ 9,458,231.30

*Los depósitos en efectivo presentados en el presente informe son aquellos que exceden la cantidad de \$15,000 (Quince mil pesos 00/100) de forma acumulada en todas las cuentas bajo titularidad del cliente dentro de un mes calendario.

MENSAJES IMPORTANTES

ESTIMADO CLIENTE, LE INFORMAMOS QUE LAS CONSTANCIAS FISCALES DEL EJERCICIO 2021 CORRESPONDIENTES A SUS CUENTAS INVERSIONES A PLAZO, FONDOS DE INVERSION, INVERSIONES DE MESA DE DINERO Y CREDITOS HIPOTECARIOS, SE ENCUENTRAN A SU DISPOSICION PARA SU CONSULTA. PUEDE DESCARGARLOS DESDE BANCO EN LINEA, DANDO CLIC EN LA IMGEN DE SU USUARIO DEBAJO DEL BOTON "SALIR", ELIGE LA OPCION "CONSTANCIAS DE INTERES REAL" PARA SELECCIONAR EL PERIODO, O SI LO PREFERE, SOLICITELA(S) EN CUALQUIERA DE NUESTRAS SUCURSALES. EN CASO DE DUDAS O PARA MAYOR INFORMACION, ESTAMOS A SUS ORDENES EN BANORTE DONDE UNO DE NUESTROS EJECUTIVOS CON GUSTO LO PODRA ATENDER.

Advertencia: Incumplir sus obligaciones le puede generar comisiones.
El presente estado de cuenta no es un comprobante fiscal.

La fecha de corte coincide con la fecha de terminación del periodo que se señala en el presente estado de cuenta. Las operaciones efectuadas durante los días no laborales o después de la hora de corte de fin de día serán consideradas en nuestra contabilidad como realizadas en el siguiente día hábil bancario. Usted dispone de 90 días después de la fecha de corte para objetar la información contenida en su estado de cuenta, de no hacerlo se asumirá su conformidad al respecto.

Cuando no reciba su estado de cuenta durante los 20 días siguientes de la fecha de corte, y no haya dado instrucciones para que no se le envíe, favor de solicitarlo en su sucursal.

En el caso de avisos de modificaciones al contrato de adhesión, recuerde que, si así lo decide, tiene derecho a solicitar la cancelación de su cuenta dentro de los 30 días naturales posteriores a la notificación recibida, sin responsabilidad alguna a su cargo cubriendo, en su caso, los adeudos que se hayan generado a la fecha.

Aviso de privacidad

Ponemos a su disposición el Aviso de Privacidad en www.banorte.com en el entendido de que su información será tratada con sujeción a los fines establecidos en el referido Aviso de Privacidad.

Línea Directa para su empresa:

Ciudad de México: (55) 5140 5640 | Monterrey: (81) 8156 9640 | Guadalajara: (33) 3669 9040 | Resto del país: 800 - DIRECTA (3473282) | Visita nuestra página: www.banorte.com
Banco Mercantil del Norte S.A. Institución de Banca Múltiple Grupo Financiero Banorte, A.C. Revolución No. 3000, Colonia La Primavera C.P.54830, Municipio Monterrey
Nuevo León. RFC BANN93019927

Consultas, Reclamaciones, y Aclaraciones

Banco Mercantil del Norte S.A. Institución de Banca Múltiple, Grupo Financiero Banorte recibe las consultas, reclamaciones o aclaraciones, a través de su **Unidad Especializada de Atención a Usuarios (UNE)**, ubicada en Av. Paseo de la Reforma 195 Piso 1, Colonia Cuauhtémoc, C.P. 06500, Alcaldía Cuauhtémoc, Ciudad de México, Correo electrónico: une@banorte.com, o al Teléfono: **800 627 2292** así como en cualquiera de sus sucursales. En el caso de no obtener una respuesta satisfactoria o en el caso de requerir consultar y/o comparar información sobre comisiones podrá acudir a la Comisión Nacional para la Protección y Defensa de los Usuarios de Servicios Financieros www.condusef.gob.mx con número telefónico de atención en la Ciudad de México (55) **5340 0999** y desde el interior de la República el **800 999 8080**.

Referencia de Abreviaturas

ABO	Abono	COM	Comisión	EDO	Estado	O/B	Otro Banco
ATM	Cajero Automático	CONS	Consulta	I.S.R	Impuesto Sobre la Renta	PZO	Plazo
BTE	Banorte	CPA	Compra	LVA	Impuesto al Valor Agregado	R.F.C	Registro Federal de Causantes
CAM	Cámara de compensación	CTA	Cuenta	INT	Interés (es)	REV	Reverso
CAP	Capital	DEP	Depósito	INTBC	Interbancaria	S.B.C	Saldo salvo Buen Cobro
CHEQ/CHQ	Cheque	DEV	Devolución	INV	Inversión	VEN	Ventanilla
CLABE	Clave Bancaria Estandarizada	DISP	Disposición/Dispersión	LIQ	Liquidación (Pago)		



Los productos anteriormente descritos se encuentran protegidos por el Instituto para la Protección del Ahorro Bancario (IPAB) hasta por un monto equivalente a 400,000 UDI por cliente, por Institución. Lo anterior de conformidad con las disposiciones legales que regulan a dicho Instituto. Vista la página www.ipab.org.mx

Línea Directa para su empresa:

Ciudad de México: (55) 5140 5640 | Monterrey: (81) 8156 9640 | Guadalajara: (33) 3669 9040 | Resto del país: 800 - DIRECTA (3473282) | Visita nuestra página: www.banorte.com
 Banco Mercantil del Norte S.A. Institución de Banca Múltiple Grupo Financiero Banorte, Av. Revolución No. 3000, Colonia La Primavera C. P. 664630, Múzic pío Monterrey
 Nuevo León. RFC B81N930209927

COMPROBANTE FISCAL DIGITAL ▼

1164868439 - ENLACE GLOBAL PM S/INTERESES

Folio Fiscal: 28401779-2E74-4487-8E44-761CC7F23DA3
No de Serie del Certificado del SAT: 00001000000507237013
No de Serie del Certificado del Emisor: 00001000000504876057
Fecha y hora de certificación: 2022-12-02T15:01:54
Lugar y fecha de elaboración: 64830 2022-11-30
Forma de pago: 03-Transferencia electrónica de fondos

Sello Digital del CFDI:

HyAl3hR0lqSyTfbJTzDX2+kNYpcy0rLrkMWh/WHnoOKixubmxAi0Q6kUMaE2YSDqsan5R0LKa6VD6nzG8o3Z0EmcevR88rVn3poxU8oJlqU2d
 HVK948ImPylpdQdVVgcvPdJBCadriAN51SIAGGcZughtiDlsxMPD1bRft0eReK8D6FTngSFUhb1VZ4JZrGFZe2wrEfBmcFUgf903T9kNT+beZhc
 wyZVzZfc/xvZvsAvMca+7yJ9nqZeeQ8qKQH+m9aWOqj/OF9R0WkNQHhmuW0TQvLF0xQZxcyMJ7guQSAQOCJtpo2GxVJN+cbNSQWGuS
 LSTiqTzWzB5UdKiOgg==

Sello del SAT:

AXKcFT+TewCw75PJu7rHo8ZK406QwCv2R08JHC8PRFYP28072AhMGqguOPR+PtO0qo7MSmlGex7vB0yaFHRvvdKlhZB/41mgZ1Xg8J/hD3
 xfHEMy+wteuMdg1P+3mu8mYzOrnVNATYpIFYIGDjF/LbLOQcxVRMSX2GAqotjzI52Pi8tdn6NHqWfax9Z/9VX9ivveyBmNv81mG1FHDQI
 mrgHx4VbJqOx6jaMwStBOgTd+yCcwV+56ll/JZM6ww4esan1rGuMdRpOYDoV4dZ5Z91ip02CxibrIBqy9c465j6J1kPpWRQYvYtTGt/hVFCu53
 ag8muq2tWA1q2sVw==

Cadena original del complemento de certificación:

||1.1|28401779-2E74-4487-8E44-761CC7F23DA3|2022-12-
 02T15:01:54|DCD090706E42||HyAl3hR0lqSyTfbJTzDX2+kNYpcy0rLrkMWh/WHnoOKixubmxAi0Q6kUMaE2YSDqs
 an5R0LKa6VD6nzG8o3Z0EmcevR88rVn3poxU8oJlqU2dHVK948ImPylpdQdVVgcvPdJBCadriAN51SIAGGcZughtiDl
 sxMPD1bRft0eReK8D6FTngSFUhb1VZ4JZrGFZe2wrEfBmcFUgf903T9kNT+beZhcwyZVzZfc/xvZvsAvMca+7yJ9
 nqZeeQ8qKQH+m9aWOqj/OF9R0WkNQHhmuW0TQvLF0xQZxcyMJ7guQSAQOCJtpo2GxVJN+cbNSQWGuSLSTiq
 tWzB5UdKiOgg==|00001000000507237013||

Versión CFDI: 4.0

Importe Total: DOSCIENTOS OCHO PESOS 80/100 M.N.

Unidad de Medida: E48-Unidad de servicio

Método de Pago: PUE-Pago en una sola exhibición

Lugar de Expedición: 64830

Régimen Fiscal: 601-General de Ley Personas Morales

Código Postal del Receptor: 26170

Régimen Fiscal del Receptor: 601-General de Ley Personas Morales

Uso del CFDI: G03-Gastos en general

Este documento es una representación impresa de un CFDI

UNIVERSIDAD TECNOLÓGICA DEL NORTE DE COAHUILA

ORGANISMO DESCENTRALIZADO DEL GOBIERNO DEL ESTADO

CONCILIACION BANCARIA AL 30 DE NOVIEMBRE DEL 2022

BANCO MERCANTIL DEL NORTE CTA. No. 1164868420 ESTATAL 2022

FECHA DE EXP. DE CH.	No. CH.	CONCEPTO	LIBROS		BANCOS	
			DEBE	HABER	DEBE	HABER
		SALDOS	\$ 11,379,092.21			\$ 11,379,092.21
		<u>DEPOSITOS NO REGISTRADOS</u>				
		<u>CARGOS NO REGISTRADOS</u>				
		<u>CHEQUES EN TRANSITO</u>				
SUMAS			\$ 11,379,092.21	\$ -	\$ -	\$ 11,379,092.21
SALDO CONCILIADO				\$ 11,379,092.21	\$ 11,379,092.21	
SUMAS IGUALES			\$ 11,379,092.21	\$ 11,379,092.21	\$ 11,379,092.21	\$ 11,379,092.21

HECHO POR

 L.A.E. ADRIANE SALDAÑA HERNANDEZ
 CONTABILIDAD

REVISADO POR

 L.C. EBERARDO VAZQUEZ ORTIZ
 DIR. DE ADMINISTRACION Y FINANZAS

AUTORIZADO POR

 MTRD. OSCAR FERNANDO LOPEZ ELIZONDO
 RECTOR

UNIVERSIDAD TECNOLÓGICA DEL NORTE DE COAHUILA
 CARRETERA CARRETERA 57 KM 18 SN PISO 0 DEPTO. 0

 PIEDRAS NEGRAS CENTRO
 PIEDRAS NEGRAS COAH. C.P. 26000
 SUCURSAL: 0088 PIEDRAS NEGRAS
 TIPO DE ENVÍO: CORREO

 NO. DE CLIENTE: 09800297
 RFC: U7N980430815

 DATOS DE SUCURSAL:
 PLAZA: 9866 PLAZA PIEDRAS NEGRAS
 DIRECCIÓN: JIMENEZ 514 RESIDENCIAL LAS FUENTES
 TELÉFONO: 7825349

INFORMACIÓN DEL PERIODO

Periodo	Del 01/Noviembre/2022 al 30/Noviembre/2022
Fecha de corte	30/Noviembre/2022
Moneda	PESOS

RESUMEN INTEGRAL

Producto	No. de Cuenta	CLABE	Saldo anterior	Saldo al corte
ENLACE GLOBAL PM S/INTERESES	1164868420	072 075 01164868420 9	\$11,658,293.11	\$11,379,092.21
TOTAL			\$11,658,293.11	\$11,379,092.21

DETALLE ENLACE GLOBAL PM S/INT. ▼
Resumen del periodo

Saldo inicial del periodo	\$ 11,658,293.11
+ Total de depósitos	\$ 2,620,988.88
- Total de retiros	\$ 2,900,050.58
+ Intereses Netos Ganados	\$ 0.00
- Total de comisiones Cobradas / Pagadas	\$ 120.00
- IVA sobre comisiones (16%)	\$ 19.20
- Intereses Cobrados / Pagados	\$ 0.00
Saldo actual	\$ 11,379,092.21
Saldo disponible al día*	\$ 11,379,092.21

Saldo Promedio

Saldo promedio mínimo	\$ 0.00
En el Periodo 01 Nov al 30 Nov:	\$ 11,291,965.71
Días que comprende el periodo	30

Intereses devengados

Tasa Bruta Anual	0.00%
Interés Tasa Bruta Anual	\$ 0.00
Retención de ISR	\$ 0.00

INTERESES NETOS GANADOS \$ 0.00

Saldo no disponible al día

Depósitos de Cheques S.B.C.	\$ 0.00
Ret. Garantía Líquida	\$ 0.00
Comisiones pendientes de aplicar	\$ 0.00
Compras no aplicadas	\$ 0.00
TOTAL	\$ 0.00

Resumen de comisiones

Cheques girados	0
Cheques girados sin comisión	0
Cheques girados con comisión	0
Importe de la comisión	\$ 0.00
Por cheques devueltos	\$ 0.00
Otras comisiones	\$ 120.00

ENLACE GLOBAL PM S/INTERESES
 (Saldo inicial de \$11,658,293.11)

DEPOSITOS	\$2,620,988.88
RETIROS	\$2,900,050.58
COMISIONES	\$120.00
OTROS CARGOS	\$19.20
SALDO FINAL	\$11,379,092.21

Línea Directa para su empresa:

 Ciudad de México: (55) 5140 5640 | Monterrey: (81) 8156 9640 | Guadalajara: (33) 3669 9040 | Resto del país: 800 - DIRECTA (3473282) | Visita nuestra página: www.banorte.com
 Banco Mercantil del Norte S.A. Institución de Banca Múltiple Grupo Financiero Banorte, Av. Revolución Nú. 3000, Colonia La Primavera C.P.54830, Municipio Monterrey
 Nuevo León. RFC: BMMV30209977

DETALLE DE MOVIMIENTOS (PESOS) ▼				
Enlace Global Pm S/Intereses				
FECHA	DESCRIPCIÓN / ESTABLECIMIENTO	MONTO DEL DEPOSITO	MONTO DEL RETIRO	SALDO
31-OCT-22	SALDO ANTERIOR			11,658,293.11
01-NOV-22	CARGO POR PAGO CONCENTRACION BEM DEPOREF INFONAV 000000000000052313320379100000136611205 AL RFC INF7205011ZA RAS 88462305419616149526 FAC 149526		5,986.34	11,652,306.77
01-NOV-22	CARGO POR PAGO CONCENTRACION BEM DEPOREF INFONAV 000000000000052313609677752670136611218 AL RFC INF7205011ZA RAS 88462305421023149526 FAC 149526		5,986.34	11,646,320.43
01-NOV-22	CARGO POR PAGO CONCENTRACION BEM DEPOREF INFONAV 000000000000052313329976135450136613250 AL RFC INF7205011ZA RAS 88462305422187149526 FAC 149526		5,806.93	11,640,513.50
01-NOV-22	CARGO POR PAGO CONCENTRACION BEM DEPOREF INFONAV 000000000000052313439168585740136615228 AL RFC INF7205011ZA RAS 88462305423225149526 FAC 149526		6,482.63	11,634,030.87
01-NOV-22	COMPRA ORDEN DE PAGO SPEI 0011122 —REFERENCIA CTA/CLABE: 014075606120116600, BEM SPEI BCD:014 BENEF: JUAN REYNALDO VITELA RABAG (DATO NO VERIF POR ESTA INST), PAGO FACTURA NO A227 UTMC CVE RASTREO: 8846APR1202211011967225794 RFC: VIRJ640228227 IVA: 0000000000.00 SANTANDER HORA LIQ: 11:47:31		8,127.00	11,625,903.87
01-NOV-22	COMISION ORDEN DE PAGO SPEI REFERENCIA: 0011122		5.00	11,625,898.87
01-NOV-22	I.V.A. ORDEN DE PAGO SPEI REFERENCIA: 0011122		0.80	11,625,898.07
07-NOV-22	TRASPASO A CUENTA DE TERCEROS 0000071122 IVA:00000000.00, A LA CUENTA: 0896793376 PAGO DE LA FACTURA 227 AL R.F.C. CAPC711019PT7		3,240.00	11,622,658.07
08-NOV-22	COMPRA ORDEN DE PAGO SPEI 0081122 —REFERENCIA CTA/CLABE: 021068040630204655, BEM SPEI BCD:021 BENEF: CARLOS JOEL FLORES SOTEL (DATO NO VERIF POR ESTA INST), PAGO DE LA FACTURA T1916 CVE RASTREO: 8846APR1202211081978358791 RFC: FOSC840411TZA IVA: 0000000000.00 HSBC HORA LIQ: 14:29:33		1,111.28	11,621,546.79
08-NOV-22	COMISION ORDEN DE PAGO SPEI REFERENCIA: 0081122		5.00	11,621,541.79
08-NOV-22	I.V.A. ORDEN DE PAGO SPEI REFERENCIA: 0081122		0.80	11,621,540.99
09-NOV-22	TRASPASO A CUENTA DE TERCEROS 0000091122 IVA:00000000.00, A LA CUENTA: 0825328424 PAGO DE LA FACTURA F152448 AL R.F.C. JFE100924EG0		1,167.37	11,620,373.62
10-NOV-22	TRASPASO A CUENTA PROPIA 0000101122 IVA:00000000.00, A LA CUENTA 0326637409 TRASPASO RETROACTIVO 2022 ESTA AL R.F.C. UTN980430815		201,862.48	11,418,511.14
11-NOV-22	COMPRA ORDEN DE PAGO SPEI 0111122 —REFERENCIA CTA/CLABE: 012060014443702442, BEM SPEI BCD:012 BENEF: MYRIAM YUDYTT MONTELONGO LOPE (DATO NO VERIF POR ESTA INST), PAGO PENSION A RETROACTIVO 22 ESTATAL CVE RASTREO: 8846APR120221111982312694 RFC: MOLM820209625 IVA: 0000000000.00 BBVA BANCOMER HORA LIQ: 11:09:35		1,594.84	11,416,916.30
11-NOV-22	COMISION ORDEN DE PAGO SPEI REFERENCIA: 0111122		5.00	11,416,911.30
11-NOV-22	I.V.A. ORDEN DE PAGO SPEI REFERENCIA: 0111122		0.80	11,416,910.50
11-NOV-22	COMPRA ORDEN DE PAGO SPEI 0111122 —REFERENCIA CTA/CLABE: 012075027933017962, BEM SPEI BCD:012 BENEF: MAGDALENA GONZALEZ DE LA CRU (DATO NO VERIF POR ESTA INST), PAGO PENSION A RETROACTIVO 22 ESTATAL CVE RASTREO: 8846APR20221111982359168 RFC: GOCM710802 IVA: 0000000000.00 BBVA BANCOMER HORA LIQ: 11:27:00		835.77	11,416,074.73
11-NOV-22	COMISION ORDEN DE PAGO SPEI REFERENCIA: 0111122		5.00	11,416,069.73
11-NOV-22	I.V.A. ORDEN DE PAGO SPEI REFERENCIA: 0111122		0.80	11,416,068.93
11-NOV-22	TRASPASO A CUENTA DE TERCEROS 0000111122 IVA:00000000.00, A LA CUENTA: 0288246963 PAGO PENSION A. RETROACTIVO ESTATAL 2022 AL R.F.C. COAV791216UY0		355.76	11,415,713.17
14-NOV-22	TRASPASO A CUENTA PROPIA 0014112022 IVA:00000000.00, A LA CUENTA 0326637409 TRASPASO PAGO ISR OCT ESTATAL AL R.F.C. UTN980430815		7,507.34	11,408,205.83
14-NOV-22	TRASPASO A CUENTA PROPIA 0000141122 IVA:00000000.00, A LA CUENTA 0326637409 TRASPASO NOMINA ESTATAL AL R.F.C. UTN980430815		1,018,932.25	10,389,273.54
14-NOV-22	CARGO POR PAGO CONCENTRACION BEM TELCEL (RADIO M 0000000000000000000000000000404251261369 AL RFC R0841003QJ4 RAS 88462318160016037478 FAC 037478		798.99	10,388,474.55
14-NOV-22	CARGO POR PAGO CONCENTRACION BEM TELCEL (RADIO M 0000000000000000000000000000404148099032 AL RFC R0841003QJ4 RAS 88462318160867037478 FAC 037478		589.00	10,387,885.55

Línea Directa para su empresa:

Ciudad de México: (55) 5140 5640 | Monterrey: (81) 8156 9640 | Guadalajara: (33) 3669 9040 | Resto del país: 800 - DIRECTA (3473282) | Visita nuestra página: www.banorte.com
 Banos Mercantil del Norte S.A. Institución de Banca Múltiple Grupo Financiero Banorte, Av. Revolución Ns. 3000, Colonia La Primavera C.P. 54830, Múnic: pto Monterrey
 Nuevo León. RFC 8038930209927

DETALLE DE MOVIMIENTOS (PESOS) (CONTINUACIÓN) ▼				
Enlace Global Pm S/Intereses				
FECHA	DESCRIPCIÓN / ESTABLECIMIENTO	MONTO DEL DEPOSITO	MONTO DEL RETIRO	SALDO
14-NOV-22	CARGO POR PAGO CONCENTRACION BEM TELCEL (RADIO M 000000000000000000000000000000404079868566 AL RFC RD1841003QJ4 RAS 88462318161628037478 FAC 037478		198.95	10,387,686.56
14-NOV-22	CARGO POR PAGO CONCENTRACION BEM TELCEL (RADIO M 000000000000000000000000000000404079866740 AL RFC RD1841003QJ4 RAS 88462318162697037478 FAC 037478		348.95	10,387,337.57
14-NOV-22	CARGO POR PAGO CONCENTRACION BEM TELCEL (RADIO M 000000000000000000000000000000404254505248 AL RFC RD1841003QJ4 RAS 88462318163499037478 FAC 037478		748.98	10,386,588.59
14-NOV-22	CARGO POR PAGO CONCENTRACION BEM TELCEL (RADIO M 000000000000000000000000000000404079867053 AL RFC RD1841003QJ4 RAS 88462318163987037478 FAC 037478		299.00	10,386,289.59
14-NOV-22	CARGO POR PAGO CONCENTRACION BEM TELCEL (RADIO M 000000000000000000000000000000404086295103 AL RFC RD1841003QJ4 RAS 88462318164744037478 FAC 037478		198.95	10,386,090.60
14-NOV-22	CARGO POR PAGO CONCENTRACION BEM TELCEL (RADIO M 000000000000000000000000000000404079866940 AL RFC RD1841003QJ4 RAS 88462318165299037478 FAC 037478		198.95	10,385,891.61
14-NOV-22	CARGO POR PAGO CONCENTRACION BEM TELCEL (RADIO M 000000000000000000000000000000404079871089 AL RFC RD1841003QJ4 RAS 88462318165968037478 FAC 037478		198.95	10,385,692.62
15-NOV-22	DEPOSITO DE CUENTA DE TERCEROS 0000067563 DE LA CUENTA 0829105089 Pago de la solicitud 67563	1,310,494.44		11,696,187.06
15-NOV-22	COMPRA ORDEN DE PAGO SPEI 0151122 —REFERENCIA CTA/CLABE: 012075027933017962, BEM SPEI BCO:012 BENEF:MAGDALENA GONZALEZ DE LA CRU (DATO NO VERIF POR ESTA INST), PAGO PENSION A 1ER QNA NOV 22 CVE RASTREO: 8846APR120221151988804172 RFC: GOCM710802 IVA: 0000000000.00 BBVA BANCOMER HORA LIQ: 10:33:45		2,981.05	11,693,206.01
15-NOV-22	COMISION ORDEN DE PAGO SPEI REFERENCIA: 0151122		5.00	11,693,201.01
15-NOV-22	I.V.A. ORDEN DE PAGO SPEI REFERENCIA: 0151122		0.80	11,693,200.21
15-NOV-22	COMPRA ORDEN DE PAGO SPEI 0151122 —REFERENCIA CTA/CLABE: 012060014443702442, BEM SPEI BCO:012 BENEF:MYRIAM YUDYTT MONTELOMGO LOPE (DATO NO VERIF POR ESTA INST), PAGO DE PENSION A 1ER QNA NOV 22 CVE RASTREO: 8846APR120221151988813730 RFC: MOLM820209GZ5 IVA: 0000000000.00 BBVA BANCOMER HORA LIQ: 10:36:41		5,854.58	11,687,345.63
15-NOV-22	COMISION ORDEN DE PAGO SPEI REFERENCIA: 0151122		5.00	11,687,340.63
15-NOV-22	I.V.A. ORDEN DE PAGO SPEI REFERENCIA: 0151122		0.80	11,687,339.83
15-NOV-22	TRASPASO A CUENTA DE TERCEROS 0000151122 IVA:00000000.00 , A LA CUENTA: 0288246963 PAGO DE PENSION A 1ER QNA NOV 22 AL R.F.C. CD4V791216UY0		1,670.36	11,685,669.47
15-NOV-22	COMPRA ORDEN DE PAGO SPEI 0151122 —REFERENCIA CTA/CLABE: 021075040550730506, BEM SPEI BCO:021 BENEF:HECTOR SALAZAR MARTINE (DATO NO VERIF POR ESTA INST), PAGO COMEDOR 1ER QNA NOV 22 PARTE EST CVE RASTREO: 8846APR120221151988836721 RFC: SAMH660320642 IVA: 0000000000.00 HSBC HORA LIQ: 10:44:45		5,040.00	11,680,629.47
15-NOV-22	COMISION ORDEN DE PAGO SPEI REFERENCIA: 0151122		5.00	11,680,624.47
15-NOV-22	I.V.A. ORDEN DE PAGO SPEI REFERENCIA: 0151122		0.80	11,680,623.67
15-NOV-22	TRASPASO A CUENTA DE TERCEROS 0000151122 IVA:00000000.00 , A LA CUENTA: 0580422975 PAGO 1ER QNA NOVIEMBRE 2022 PARTE ESTATAL AL R.F.C. PGV990812DN7		1,080.00	11,679,543.67
16-NOV-22	CARGO POR PAGO CONCENTRACION BEM RECAUDACION ISN 000000000000000000000000000000276819210033029213 AL RFC SAT100424F93 RAS 88462320590534064471 FAC 064471		66,768.00	11,612,775.67
16-NOV-22	TRASPASO A CUENTA DE TERCEROS 0000161122 IVA:00000000.00 , A LA CUENTA: 0403553035 PAGO DE LA FACTURA A22406 AL R.F.C. FLJ150909379		5,702.40	11,607,073.27
16-NOV-22	COMPRA ORDEN DE PAGO SPEI 0161122 —REFERENCIA CTA/CLABE: 012075015602231340, BEM SPEI BCO:012 BENEF:JOSE ANTONIO CORREA ARROY (DATO NO VERIF POR ESTA INST), PAGO DE LA FACTURA A422 CVE RASTREO: 8846APR120221161991780773 RFC: C0AA6705107E9 IVA: 0000000000.00 BBVA BANCOMER HORA LIQ: 15:54:22		3,712.00	11,603,361.27
16-NOV-22	COMISION ORDEN DE PAGO SPEI REFERENCIA: 0161122		5.00	11,603,356.27
16-NOV-22	I.V.A. ORDEN DE PAGO SPEI REFERENCIA: 0161122		0.80	11,603,355.47

Línea Directa para su empresa:

Ciudad de México: (55) 5140 5640 | Monterrey: (81) 8156 9640 | Guadalajara: (33) 3669 9040 | Resto del país: 800 - DIRECTA (3473282) | Visita nuestra página: www.banorte.com
 Banco Mercantil del Norte S.A. Institución de Banca Múltiple Grupo Financiero Banorte, Av. Revolución No. 3000, Colonia La Primavera C.P.64830, Múzic (pio) Monterrey
 Nuevo León. RFC: BMRN30209927

DETALLE DE MOVIMIENTOS (PESOS) (CONTINUACIÓN) ▼				
Enlace Global Pm S/Intereses				
FECHA	DESCRIPCIÓN / ESTABLECIMIENTO	MONTO DEL DEPOSITO	MONTO DEL RETIRO	SALDO
16-NOV-22	COMPRA ORDEN DE PAGO SPEI 0161122 =REFERENCIA CTA/CLABE: 021068040630204655, BEM SPEI BCO:021 BENEF:CARLOS JOEL FLORES SOTEL (DATO NO VERIF POR ESTA INST), PAGO DE LA FACTURA T1966 CVE RASTREO: 8846APR120221161991813353 RFC: FOSC840411TZA IVA: 00000000000.00 HSBC HORA LIQ: 16:08:47		2,888.40	11,600,467.07
16-NOV-22	COMISION ORDEN DE PAGO SPEI REFERENCIA: 0161122		5.00	11,600,462.07
16-NOV-22	I.V.A. ORDEN DE PAGO SPEI REFERENCIA: 0161122		0.80	11,600,461.27
17-NOV-22	COMPRA ORDEN DE PAGO SPEI 0171122 =REFERENCIA CTA/CLABE: 012068001985696814, BEM SPEI BCO:012 BENEF:CGN LOTO S (DATO NO VERIF POR ESTA INST), PAGO DE LA FACTURA C1461 CVE RASTREO: 8846APR20221171992601376 RFC: CLO1412108N2 IVA: 00000000000.00 BBVA BANCOMER HORA LIQ: 08:48:51		17,307.69	11,583,153.58
17-NOV-22	COMISION ORDEN DE PAGO SPEI REFERENCIA: 0171122		5.00	11,583,148.58
17-NOV-22	I.V.A. ORDEN DE PAGO SPEI REFERENCIA: 0171122		0.80	11,583,147.78
17-NOV-22	COMPRA ORDEN DE PAGO SPEI 0171122 =REFERENCIA CTA/CLABE: 012068001985696814, BEM SPEI BCO:012 BENEF:CGN LOTO S (DATO NO VERIF POR ESTA INST), PAGO DE LA FACTURA C1462 2 DE 13 CVE RASTREO: 8846APR20221171992606114 RFC: CLO1412108N2 IVA: 00000000000.00 BBVA BANCOMER HORA LIQ: 08:53:14		17,307.69	11,565,840.09
17-NOV-22	COMISION ORDEN DE PAGO SPEI REFERENCIA: 0171122		5.00	11,565,835.09
17-NOV-22	I.V.A. ORDEN DE PAGO SPEI REFERENCIA: 0171122		0.80	11,565,834.29
17-NOV-22	COMPRA ORDEN DE PAGO SPEI 0171122 =REFERENCIA CTA/CLABE: 012068001985696814, BEM SPEI BCO:012 BENEF:CGN LOTO S (DATO NO VERIF POR ESTA INST), PAGO DE LA FACTURA C1463 3 DE 13 CVE RASTREO: 8846APR120221171992609187 RFC: CLO1412108N2 IVA: 00000000000.00 BBVA BANCOMER HORA LIQ: 08:56:07		17,307.69	11,548,526.60
17-NOV-22	COMISION ORDEN DE PAGO SPEI REFERENCIA: 0171122		5.00	11,548,521.60
17-NOV-22	I.V.A. ORDEN DE PAGO SPEI REFERENCIA: 0171122		0.80	11,548,520.80
17-NOV-22	COMPRA ORDEN DE PAGO SPEI 0171122 =REFERENCIA CTA/CLABE: 012068001985696814, BEM SPEI BCO:012 BENEF:CGN LOTO S (DATO NO VERIF POR ESTA INST), PAGO DE LA FACTURA C1464 4 DE 13 CVE RASTREO: 8846APR120221171992617132 RFC: CLO1412108N2 IVA: 00000000000.00 BBVA BANCOMER HORA LIQ: 09:00:30		17,307.69	11,531,213.11
17-NOV-22	COMISION ORDEN DE PAGO SPEI REFERENCIA: 0171122		5.00	11,531,208.11
17-NOV-22	I.V.A. ORDEN DE PAGO SPEI REFERENCIA: 0171122		0.80	11,531,207.31
17-NOV-22	COMPRA ORDEN DE PAGO SPEI 0171122 =REFERENCIA CTA/CLABE: 012068001985696814, BEM SPEI BCO:012 BENEF:CGN LOTO S (DATO NO VERIF POR ESTA INST), PAGO DE LA FACTURA C1481 5 DE 13 CVE RASTREO: 8846APR120221171992622385 RFC: CLO1412108N2 IVA: 00000000000.00 BBVA BANCOMER HORA LIQ: 09:03:08		17,307.69	11,513,899.62
17-NOV-22	COMISION ORDEN DE PAGO SPEI REFERENCIA: 0171122		5.00	11,513,894.62
17-NOV-22	I.V.A. ORDEN DE PAGO SPEI REFERENCIA: 0171122		0.80	11,513,893.82
17-NOV-22	COMPRA ORDEN DE PAGO SPEI 0171122 =REFERENCIA CTA/CLABE: 012068001985696814, BEM SPEI BCO:012 BENEF:CGN LOTO S (DATO NO VERIF POR ESTA INST), PAGO DE LA FACTURA C1475 6 DE 13 CVE RASTREO: 8846APR120221171992635425 RFC: CLO1412108N2 IVA: 00000000000.00 BBVA BANCOMER HORA LIQ: 09:09:15		17,307.69	11,496,586.13
17-NOV-22	COMISION ORDEN DE PAGO SPEI REFERENCIA: 0171122		5.00	11,496,581.13
17-NOV-22	I.V.A. ORDEN DE PAGO SPEI REFERENCIA: 0171122		0.80	11,496,580.33
17-NOV-22	COMPRA ORDEN DE PAGO SPEI 0171122 =REFERENCIA CTA/CLABE: 012068001985696814, BEM SPEI BCO:012 BENEF:CGN LOTO S (DATO NO VERIF POR ESTA INST), PAGO DE LA FACTURA C1491 7 DE 13 CVE RASTREO: 8846APR120221171992642291 RFC: CLO1412108N2 IVA: 00000000000.00 BBVA BANCOMER HORA LIQ: 09:13:48		17,307.69	11,479,272.64
17-NOV-22	COMISION ORDEN DE PAGO SPEI REFERENCIA: 0171122		5.00	11,479,267.64
17-NOV-22	I.V.A. ORDEN DE PAGO SPEI REFERENCIA: 0171122		0.80	11,479,266.84
17-NOV-22	COMPRA ORDEN DE PAGO SPEI 0218737 =REFERENCIA CTA/CLABE: 014580655041695335, BEM SPEI BCO:014 BENEF:SUPERMERCADOS INTERNACIONALES H (DATO NO VERIF POR ESTA INST), SST0218737 CVE RASTREO: 8846APR20221171993165926 RFC: SH9511279T7 IVA: 00000000000.00 SANTANDER HORA LIQ: 13:17:25		3,959.86	11,475,306.98
17-NOV-22	COMISION ORDEN DE PAGO SPEI REFERENCIA: 0218737		5.00	11,475,301.98
17-NOV-22	I.V.A. ORDEN DE PAGO SPEI REFERENCIA: 0218737		0.80	11,475,301.18

Línea Directa para su empresa:

Ciudad de México: (55) 5140 5640 | Monterrey: (81) 8156 9640 | Guadalajara: (33) 3669 9040 | Resto del país: 800 - DIRECTA (3473282) | Visita nuestra página: www.banorte.com
 Banco Mercantil del Norte S.A. Institución de Banca Múltiple Grupo Financiero Banorte, Av. Revolución No. 3000, Colonia La Primavera C.P.64830, Municipio Monterrey, Nuevo León. RFC: B018930209927

DETALLE DE MOVIMIENTOS (PESOS) (CONTINUACIÓN) ▼				
Enlace Global Pm S/Intereses				
FECHA	DESCRIPCIÓN / ESTABLECIMIENTO	MONTO DEL DEPOSITO	MONTO DEL RETIRO	SALDO
17-NOV-22	COMPRA ORDEN DE PAGO SPEI 0171122 —REFERENCIA CTA/CLABE: 012075015742113399, BEM SPEI BCD:012 BENEF:RAMON SOSA GARCIA (DATO NO VERIF POR ESTA INST), PAGO DE LA FACTURA CF36 CVE RASTREO: 8846APR120221171993514528 RFC: SOGR600621EE2 IVA: 00000000000.00 BBVA BANCOMER HORA LIQ: 15:48:45		8,584.00	11,466,717.18
17-NOV-22	COMISION ORDEN DE PAGO SPEI REFERENCIA: 0171122		5.00	11,466,712.18
17-NOV-22	L.V.A. ORDEN DE PAGO SPEI REFERENCIA: 0171122		0.80	11,466,711.38
17-NOV-22	COMPRA ORDEN DE PAGO SPEI 0171122 —REFERENCIA CTA/CLABE: 002441419800354900, BEM SPEI BCD:002 BENEF:ROBERTO JESUS ESTEVEZ LOPE (DATO NO VERIF POR ESTA INST), PAGO DE LA FACTURA 2133 CVE RASTREO: 8846APR120221171993525964 RFC: EELR6606259F3 IVA: 00000000000.00 BANAMEX HORA LIQ: 15:53:58		11,600.00	11,455,111.38
17-NOV-22	COMISION ORDEN DE PAGO SPEI REFERENCIA: 0171122		5.00	11,455,106.38
17-NOV-22	L.V.A. ORDEN DE PAGO SPEI REFERENCIA: 0171122		0.80	11,455,105.58
23-NOV-22	TRASPASO A CUENTA DE TERCEROS 0000231122 IVA:00000000.00, A LA CUENTA: 0276529328 PAGO DE LA FACTURA SFC 938 AL R.F.C. ROSC740201208		2,430.00	11,452,675.58
23-NOV-22	TRASPASO A CUENTA DE TERCEROS 0000231122 IVA:00000000.00, A LA CUENTA: 0276529328 PAGO DE LA FACTURA SFC 935 AL R.F.C. ROSC740201208		3,726.00	11,448,949.58
23-NOV-22	TRASPASO A CUENTA DE TERCEROS 0000231122 IVA:00000000.00, A LA CUENTA: 0276529328 PAGO DE LA FACTURA SFC 937 AL R.F.C. ROSC740201208		7,290.00	11,441,659.58
23-NOV-22	TRASPASO A CUENTA DE TERCEROS 0000231122 IVA:00000000.00, A LA CUENTA: 0276529328 PAGO DE LA FACTURA SFC 936 AL R.F.C. ROSC740201208		4,860.00	11,436,799.58
23-NOV-22	COMPRA ORDEN DE PAGO SPEI 0231122 —REFERENCIA CTA/CLABE: 021068040630204655, BEM SPEI BCD:021 BENEF:CARLOS JOEL FLORES SOTEL (DATO NO VERIF POR ESTA INST), PAGO DE LA FACTURA T1972 CVE RASTREO: 8846APR2202211232000981345 RFC: FOSC840411TZA IVA: 00000000000.00 HSBC HORA LIQ: 10:10:03		3,816.40	11,432,983.18
23-NOV-22	COMISION ORDEN DE PAGO SPEI REFERENCIA: 0231122		5.00	11,432,978.18
23-NOV-22	L.V.A. ORDEN DE PAGO SPEI REFERENCIA: 0231122		0.80	11,432,977.38
24-NOV-22	TRASPASO A CUENTA PROPIA 0024112022 IVA:00000000.00, A LA CUENTA 0326637409 traspaso aguinaldo estatal2022 AL R.F.C. UTM980430815		866,969.69	10,566,007.69
25-NOV-22	TRASPASO A CUENTA DE TERCEROS 0000251122 IVA:00000000.00, A LA CUENTA: 0288246963 PAGO PENSION A. AGUINALDO 2022 ESTATAL AL R.F.C. COAV791216UY0		2,016.34	10,563,991.35
25-NOV-22	COMPRA ORDEN DE PAGO SPEI 0251122 —REFERENCIA CTA/CLABE: 012075027933017962, BEM SPEI BCD:012 BENEF:MAGDALENA GONZALEZ DE LA CRU (DATO NO VERIF POR ESTA INST), PAGO DE PENSION A AGUINALDO 2022 ESTATAL CVE RASTREO: 8846APR1202211252003896941 RFC: GOCM710802 IVA: 00000000000.00 BBVA BANCOMER HORA LIQ: 09:28:31		3,837.67	10,560,153.68
25-NOV-22	COMISION ORDEN DE PAGO SPEI REFERENCIA: 0251122		5.00	10,560,148.68
25-NOV-22	L.V.A. ORDEN DE PAGO SPEI REFERENCIA: 0251122		0.80	10,560,147.88
25-NOV-22	COMPRA ORDEN DE PAGO SPEI 0251122 —REFERENCIA CTA/CLABE: 012060014443702442, BEM SPEI BCD:012 BENEF:MYRIAM YUDYTT MONTELONGO LOPE (DATO NO VERIF POR ESTA INST), PAGO PENSION A AGUINALDO 2022 ESTATAL CVE RASTREO: 8846APR2202211252003930705 RFC: MOLM820209G25 IVA: 00000000000.00 BBVA BANCOMER HORA LIQ: 09:48:59		7,384.31	10,552,763.57
25-NOV-22	COMISION ORDEN DE PAGO SPEI REFERENCIA: 0251122		5.00	10,552,758.57
25-NOV-22	L.V.A. ORDEN DE PAGO SPEI REFERENCIA: 0251122		0.80	10,552,757.77
28-NOV-22	TRASPASO A CUENTA DE TERCEROS 0000281122 IVA:00000000.00, A LA CUENTA: 0129091556 PAGO DE LA FACTURA A 36015 AL R.F.C. TFR990406577		3,058.67	10,549,699.10
28-NOV-22	TRASPASO A CUENTA DE TERCEROS 0000281122 IVA:00000000.00, A LA CUENTA: 0129091556 PAGO DE LA FACTURA A 36017 AL R.F.C. TFR990406577		7,857.00	10,541,842.10
28-NOV-22	TRASPASO A CUENTA DE TERCEROS 0000281122 IVA:00000000.00, A LA CUENTA: 0129091556 PAGO DE LA FACTURA A 36016 AL R.F.C. TFR990406577		7,251.96	10,534,590.12
28-NOV-22	COMPRA ORDEN DE PAGO SPEI 0281122 —REFERENCIA CTA/CLABE: 021075040223215905, BEM SPEI BCD:021 BENEF:MARIA HORTENSIA PENA HERRER (DATO NO VERIF POR ESTA INST), PAGO DE LA FACTURA 1958 CVE RASTREO: 8846APR1202211282008679399 RFC: PEHHS606056N2 IVA: 00000000000.00 HSBC HORA LIQ: 15:37:01		2,679.60	10,531,910.52
28-NOV-22	COMISION ORDEN DE PAGO SPEI REFERENCIA: 0281122		5.00	10,531,905.52
28-NOV-22	L.V.A. ORDEN DE PAGO SPEI REFERENCIA: 0281122		0.80	10,531,904.72

Línea Directa para su empresa:

Ciudad de México: (55) 5140 5640 | Monterrey: (81) 8156 9640 | Guadalajara: (33) 3669 9040 | Resto del país: 800 - DIRECTA (3473282) | Visita nuestra página: www.banorte.com
 Banco Mercantil del Norte S.A. Institución de Banca Múltiple Grupo Financiero Banorte, S.A. Revolución No. 3090, Colonia La Primavera C.P.64830, Municipio Monterrey
 Nuevo León. RFC: BMMN30209927

DETALLE DE MOVIMIENTOS (PESOS) (CONTINUACIÓN) ▼				
Enlace Global Pm S/Intereses				
FECHA	DESCRIPCIÓN / ESTABLECIMIENTO	MONTO DEL DEPOSITO	MONTO DEL RETIRO	SALDO
28-NOV-22	COMPRA ORDEN DE PAGO SPEI 0281122 =REFERENCIA CTA/CLABE: 044075193047406617, BEM SPEI BCO:044 BENEF:TOMAS DAVID LOZANO VIESC (DATO NO VERIF POR ESTA INST), PAGO DE LA FACTURA 6DAS CVE RASTREO: 8846APR2202211282008710069 RFC: LOVT621229JQ3 IVA: 00000000000.00 SCOTIABANK HORA LIQ: 15:51:58		6,885.00	10,525,019.72
28-NOV-22	COMISION ORDEN DE PAGO SPEI REFERENCIA: 0281122		5.00	10,525,014.72
28-NOV-22	L.V.A. ORDEN DE PAGO SPEI REFERENCIA: 0281122		0.80	10,525,013.92
29-NOV-22	TRASPASO A CUENTA PROPIA 0029112022 IVA:00000000.00 , A LA CUENTA 0326637409 TRASPASO NÓMINA ESTATAL AL R.F.C. UTM980430815		9,350.00	10,515,663.92
30-NOV-22	DEPOSITO DE CUENTA DE TERCEROS 000070699 DE LA CUENTA 0829105089 Pago de la solicitud 70699	1,310,494.44		11,826,158.36
30-NOV-22	TRASPASO A CUENTA DE TERCEROS 0000301122 IVA:00000000.00 , A LA CUENTA: 0088008065 PAGO DE LA FACTURA FDI 9634 AL R.F.C. TCC9403112JA		216,010.95	11,610,147.41
30-NOV-22	TRASPASO A CUENTA DE TERCEROS 0030112022 IVA:00000000.00 , A LA CUENTA: 0276529328 PAGO FACTURA NO SFC 963 UTNC AL R.F.C. ROSC7402012DB		231,055.20	11,379,092.21

OTROS ▼	
Informe de Depósitos en efectivo (IDE) mayores a \$15,000 pesos	
Mes:	NOVIEMBRE de 2022
Excedentes de depósitos	\$ 1,767,965.96
Tipo de Cambio	\$ 19.3250
Resumen por cliente del ejercicio 2022	
Monto de excedente de depósitos	\$ 9,458,231.30

*Los depósitos en efectivo presentados en el presente informe son aquellos que exceden la cantidad de \$15,000 (Quince mil pesos 00/100) de forma acumulada en todas las cuentas bajo titularidad del cliente dentro de un mes calendario.

MENSAJES IMPORTANTES

ESTIMADO CLIENTE, LE INFORMAMOS QUE LAS CONSTANCIAS FISCALES DEL EJERCICIO 2021 CORRESPONDIENTES A SUS CUENTAS INVERSIONES A PLAZO, FONDOS DE INVERSION, INVERSIONES DE MESA DE DINERO Y CREDITOS HIPOTECARIOS, SE ENCUENTRAN A SU DISPOSICION PARA SU CONSULTA. PUEDE DESCARGARLOS DESDE BANCO EN LINEA, DANDO CLIC EN LA IMGEN DE SU USUARIO DEBAJO DEL BOTON "SALIR", ELIGE LA OPCION "CONSTANCIAS DE INTERES REAL" PARA SELECCIONAR EL PERIODO, O SI LO PREFERE, SOLICITELA(S) EN CUALQUIERA DE NUESTRAS SUCURSALES. EN CASO DE DUDAS O PARA MAYOR INFORMACION, ESTAMOS A SUS ORDENES EN BANORTE DONDE UNO DE NUESTROS EJECUTIVOS CON GUSTO LO PODRA ATENDER.

Advertencia: Incumplir sus obligaciones le puede generar comisiones.
El presente estado de cuenta no es un comprobante fiscal.

La fecha de corte coincide con la fecha de terminación del periodo que se señala en el presente estado de cuenta. Las operaciones efectuadas durante los días no laborales o después de la hora de corte de fin de día serán consideradas en nuestra contabilidad como realizadas en el siguiente día hábil bancario. Usted dispone de 90 días después de la fecha de corte para objetar la información contenida en su estado de cuenta, de no hacerlo se asumirá su conformidad al respecto.

Cuando no reciba su estado de cuenta durante los 20 días siguientes de la fecha de corte, y no haya dado instrucciones para que no se le envíe, favor de solicitarlo en su sucursal.

En el caso de avisos de modificaciones al contrato de adhesión, recuerde que, si así lo decide, tiene derecho a solicitar la cancelación de su cuenta dentro de los 30 días naturales posteriores a la notificación recibida, sin responsabilidad alguna a su cargo cubriendo, en su caso, los adeudos que se hayan generado a la fecha.

Aviso de privacidad

Ponemos a su disposición el Aviso de Privacidad en www.banorte.com en el entendido de que su información será tratada con sujeción a los fines establecidos en el referido Aviso de Privacidad.

Línea Directa para su empresa:

Ciudad de México: (55) 5140 5640 | Monterrey: (81) 8156 9640 | Guadalajara: (33) 3669 9040 | Resto del país: 800 - DIRECTA (3473282) | Visita nuestra página: www.banorte.com
Banco Mercantil del Norte S.A. Institución de Banca Múltiple Grupo Financiero Banorte, Av. Revolución No. 3000, Colonia La Primavera C.P.64830, Mieric, pto Monterrey
Nuevo León. RFC: BMMR301209927

Consultas, Reclamaciones, y Aclaraciones

Banco Mercantil del Norte S.A. Institución de Banca Múltiple, Grupo Financiero Banorte recibe las consultas, reclamaciones o aclaraciones, a través de su **Unidad Especializada de Atención a Usuarios (UNE)**, ubicada en Av. Paseo de la Reforma 195 Piso 1, Colonia Cuauhtémoc, C.P. 06500, Alcaldía Cuauhtémoc, Ciudad de México, Correo electrónico: une@banorte.com, o al Teléfono: **800 627 2292** así como en cualquiera de sus sucursales. En el caso de no obtener una respuesta satisfactoria o en el caso de requerir consultar y/o comparar información sobre comisiones podrá acudir a la Comisión Nacional para la Protección y Defensa de los Usuarios de Servicios Financieros www.condusef.gob.mx con número telefónico de atención en la Ciudad de México (55) **5340 0999** y desde el interior de la República el **800 999 8080**.

Referencia de Abreviaturas

ABO	Abono	COM	Comisión	EDO	Estado	O/B	Otro Banco
ATM	Cajero Automático	CONS	Consulta	I.S.R	Impuesto Sobre la Renta	PZO	Plazo
BTE	Banorte	CPA	Compra	I.V.A	Impuesto al Valor Agregado	R.F.C	Registro Federal de Causantes
CAM	Cámara de compensación	CTA	Cuenta	INT	Interés (es)	REV	Reverso
CAP	Capital	DEP	Depósito	INTBC	Interbancaria	S.B.C	Saldo salvo Buen Cobro
CHEQ/CHQ	Cheque	DEV	Devolución	INV	Inversión	VEN	Ventanilla
CLABE	Clave Bancaria Estandarizada	DISP	Disposición/Dispersión	LIQ	Liquidación (Pago)		



Los productos anteriormente descritos se encuentran protegidos por el Instituto para la Protección del Ahorro Bancario (IPAB) hasta por un monto equivalente a 400,000 UDI por cliente, por Institución. Lo anterior de conformidad con las disposiciones legales que regulan a dicho Instituto. Visita la página www.ipab.org.mx

Línea Directa para su empresa:

Ciudad de México: (55) 5140 5640 | Monterrey: (81) 8156 9640 | Guadalajara: (33) 3669 9040 | Resto del país: 800 - DIRECTA (3473282) | Visita nuestra página: www.banorte.com
 Banco Mercantil del Norte S.A. Institución de Banca Múltiple Grupo Financiero Banorte, Av. Revolución No. 3000, Colonia La Primavera C.P.64830, Municipio Monterrey, Nuevo León. RFC: B318930209927

COMPROBANTE FISCAL DIGITAL ▼

1164868420 - ENLACE GLOBAL PM S/INTERESES

Folio Fiscal: BEA7B735-1F4F-46C6-8ADA-AB36F233D623
No de Serie del Certificado del SAT: 00001000000507237013
No de Serie del Certificado del Emisor: 00001000000504876057
Fecha y hora de certificación: 2022-12-02T15:02:13
Lugar y fecha de elaboración: 64830 2022-11-30
Forma de pago: 03-Transferencia electrónica de fondos

Sello Digital del CFDI:

Tma2/KRb4h7ahmU7f3VNXo9opXQFQLerVjqmsVS78ZJy06w8yNoEzJspv1VzbTgEuKzJMYZd5+VtEGaZkCtnAoJX69KbrL9kpcz4MAtb/4Nq75yqC2oolVfAhCAG8/OTYXvxWxTRmPyYIN+Hx8eGaESc5A92lkB9A/tifwLAVLpFK3YSEdiYLepe2hwzGTsmu8KOnCgTjxGwUPUf79fR8BeaJab7q3ZRa4RE1eR8mjOTFabXfkDm2JE9ZPSJguVzPR1WenaJTROhSrr7m094urC/KmJfDHFQZdOL7a4m/w33dz3uRxiBFzmoYO4cjn1fWRd7PaHLFXwAeGtdBe0g==

Sello del SAT:

WKPrKy9XQoHCBkcng/waKWyk8EheTcfWZdqm6rzdG3VVIeUJ9ByTc5XNni3Ub5LUcAifayMNPJcfNYcRX3edod29w4GfkCJrIXHCG8mjHJ18XZRd0GMJ6QtAv7agmiUvtiMwqyRFNuiYSLbulDvlv3ZCrXWux92bTOR9u4h4rncAnBJfXqJOCZHSprQGngkDARBRHCu1DMSzPYSJQDK35NI M4pf1/zPoTGFFYNeBfzr8m2DRzLMCCdhoFsk2eut52Lqz36G7wk+QWtDRxaAVTmvHwB0tQFslmRZmLrfaiNxn/sLXWGHpSLyCqVIZen8Tx9S0ZlhWpWj3w735A==

**Cadena original del complemento de certificación:**

||1.1|BEA7B735-1F4F-46C6-8ADA-AB36F233D623|2022-12-02T15:02:13|DCD090706E42||Tma2/KRb4h7ahmU7f3VNXo9opXQFQLerVjqmsVS78ZJy06w8yNoEzJspv1VzbTgEuKzJMYZd5+VtEGaZkCtnAoJX69KbrL9kpcz4MAtb/4Nq75yqC2oolVfAhCAG8/OTYXvxWxTRmPyYIN+Hx8eGaESc5A92lkB9A/tifwLAVLpFK3YSEdiYLepe2hwzGTsmu8KOnCgTjxGwUPUf79fR8BeaJab7q3ZRa4RE1eR8mjOTFabXfkDm2JE9ZPSJguVzPR1WenaJTROhSrr7m094urC/KmJfDHFQZdOL7a4m/w33dz3uRxiBFzmoYO4cjn1fWRd7PaHLFXwAeGtdBe0g==|00001000000507237013||

Versión CFDI: 4.0**Importe Total:** CIENTO TREINTA Y NUEVE PESOS 20/100 M.N.**Unidad de Medida:** E48-Unidad de servicio**Método de Pago:** PUE-Pago en una sola exhibición**Lugar de Expedición:** 64830**Régimen Fiscal:** 601-General de Ley Personas Morales**Código Postal del Receptor:** 26170**Régimen Fiscal del Receptor:** 601-General de Ley Personas Morales**Uso del CFDI:** G03-Gastos en general

Este documento es una representación impresa de un CFDI

Línea Directa para su empresa:

Ciudad de México: (55) 5140 5640 | Monterrey: (81) 8156 9640 | Guadalajara: (33) 3669 9040 | Resto del país: 800 - DIRECTA (3473282) | Visita nuestra página: www.banorte.com
 Banco Mercantil del Norte S.A. Institución de Banca Múltiple Grupo Financiero Banorte, Av. Revolución No. 3000, Colonia La Primavera C. P. 64830, Municipio Monterrey
 Nuevo León, RFC: DMM930209927

UNIVERSIDAD TECNOLÓGICA DEL NORTE DE COAHUILA

ORGANISMO DESCENTRALIZADO DEL GOBIERNO DEL ESTADO
CONCILIACION BANCARIA AL 30 DE NOVIEMBRE DEL 2022
 BANCO MERCANTIL DEL NORTE CTA. No. 0088-02651-9 PROPIO

FECHA DE EXP. DE CH.	No. CH.	CONCEPTO	LIBROS		BANCOS	
			DEBE	HABER	DEBE	HABER
		SALDOS	\$ 14,783,878.68			\$ 14,783,878.68
		<u>DEPOSITOS NO REGISTRADOS</u>				
		<u>CARGOS NO REGISTRADOS</u>				
		<u>CHEQUES EN TRANSITO</u>				
SUMAS			\$ 14,783,878.68	\$ -	\$ -	\$ 14,783,878.68
SALDO CONCILIADO			\$ 14,783,878.68	\$ 14,783,878.68	\$ 14,783,878.68	\$ 14,783,878.68
SUMAS IGUALES			\$ 14,783,878.68	\$ 14,783,878.68	\$ 14,783,878.68	\$ 14,783,878.68

HECHO POR

 L.A.E. ADRIAN E. SALOMON HERNANDEZ
 CONTABILIDAD

REVISADO POR

 L.C. EBERARDO YAGÜEZ ORTIZ
 DIR. DE ADMINISTRACIÓN Y FINANZAS

AUTORIZADO POR

 MTRQ. OSCAR FERNANDO LOPEZ ELIZONDO
 RECTOR

UNIVERSIDAD TECNOLÓGICA DEL NORTE DE COAHUILA
 CARRETERA CARRETERA 57 KM 18 SN PISO 0 DEPTO. 0

 PIEDRAS NEGRAS CENTRO
 PIEDRAS NEGRAS COAH. C.P. 26000
 SUCURSAL: 0088 PIEDRAS NEGRAS
 TIPO DE ENVÍO: RETENIDO

 NO. DE CLIENTE: 09800297
 RFC: UTN980430815

 DATOS DE SUCURSAL:
 PLAZA: 9866 PLAZA PIEDRAS NEGRAS
 DIRECCIÓN: JIMENEZ 514 RESIDENCIAL LAS FUENTES
 TELÉFONO: 7825349

INFORMACIÓN DEL PERIODO	
Periodo	Del 01/Noviembre/2022 al 30/Noviembre/2022
Fecha de corte	30/Noviembre/2022
Moneda	PESOS

RESUMEN INTEGRAL				
Producto	No. de Cuenta	CLABE	Saldo anterior	Saldo al corte
ENLACE GLOBAL PM S/INTERESES	0088026519	072 075 00088026519 6	\$13,569,403.30	\$14,783,878.68
TOTAL			\$13,569,403.30	\$14,783,878.68

DETALLE ENLACE GLOBAL PM S/INT. ▼

Resumen del periodo	
Saldo inicial del periodo	\$ 13,569,403.30
+ Total de depósitos	\$ 2,892,345.58
- Total de retiros	\$ 1,660,453.94
+ Intereses Netos Ganados	\$ 0.00
- Total de comisiones Cobradas / Pagadas	\$ 15,014.06
- IVA sobre comisiones (16%)	\$ 2,402.20
- Intereses Cobrados / Pagados	\$ 0.00
Saldo actual	\$ 14,783,878.68
Saldo disponible al día*	\$ 14,783,878.68

Saldo Promedio	
Saldo promedio mínimo	\$ 10,000.00
En el Periodo 01 Nov al 30 Nov:	\$ 14,778,483.24
Días que comprende el periodo	30

Intereses devengados	
Tasa Bruta Anual	0.00%
Interés Tasa Bruta Anual	\$ 0.00
Retención de ISR	\$ 0.00
INTERESES NETOS GANADOS	\$ 0.00

Saldo no disponible al día	
Depósitos de Cheques S.B.C.	\$ 0.00
Ret. Garantía Líquida	\$ 0.00
Comisiones pendientes de aplicar	\$ 0.00
Compras no aplicadas	\$ 0.00
TOTAL	\$ 0.00

Resumen de comisiones	
Cheques girados	2
Cheques girados sin comisión	0
Cheques girados con comisión	2
Importe de la comisión	\$ 36.00
Por cheques devueltos	\$ 0.00
Otras comisiones	\$ 14,978.06

 ENLACE GLOBAL PM S/INTERESES
 (Saldo inicial de \$13,569,403.30)

DEPÓSITOS	\$2,892,345.58
RETIROS	\$1,660,453.94
COMISIONES	\$15,014.06
OTROS CARGOS	\$2,402.20
SALDO FINAL	\$14,783,878.68

Línea Directa para su empresa:

 Ciudad de México: (55) 5140 5640 | Monterrey: (81) 8156 9640 | Guadalajara: (33) 3669 9040 | Resto del país: 800 - DIRECTA (3473282) | Visita nuestra página: www.banorte.com
 Banco Mercantil del Norte S.A. Institución de Banca Múltiple Grupo Financiero Banorte, Av. Revolución No. 3000, Colonia La Primavera C.P.54630, Municipio Monterrey
 Nuevo León, RFC: BMNS30209927

DETALLE DE MOVIMIENTOS (PESOS) ▼				
Enlace Global Pm S/Intereses				
FECHA	DESCRIPCIÓN / ESTABLECIMIENTO	MONTO DEL DEPOSITO	MONTO DEL RETIRO	SALDO
31-OCT-22	SALDO ANTERIOR			13,569,403.30
01-NOV-22	UNIV TEC DEL NTE COA 07014827C	220.00		13,569,623.30
01-NOV-22	COMISION 07014827C		3.41	13,569,619.89
01-NOV-22	IVA COMISION 07014827C		0.55	13,569,619.34
01-NOV-22	UNIV TEC DEL NTE COA 07014827D	21,440.00		13,591,059.34
01-NOV-22	COMISION 07014827D		203.68	13,590,855.66
01-NOV-22	IVA COMISION 07014827D		32.58	13,590,823.08
01-NOV-22	UTNC 08587680D	4,970.00		13,595,793.08
01-NOV-22	COMISION 08587680D		77.04	13,595,716.04
01-NOV-22	IVA COMISION 08587680D		12.34	13,595,703.70
01-NOV-22	DEP.EFECTIVO	466.69		13,596,170.39
01-NOV-22	COMPRA ORDEN DE PAGO SPEI 0011122 --REFERENCIA CTA/CLABE: 012914002009903455, BEM SPEI BCD:012 BENEF:GENERAL DE SEGUROS SA (DATO NO VERIF POR ESTA INST), 00000091313433021206 CVE RASTRED: 8846APR1202211011966944394 RFC: GSE720216JUE IVA: 00000000000.00 BBVA BANCOMER HORA LIQ: 09:44:35		155,817.00	13,440,353.39
01-NOV-22	COMISION ORDEN DE PAGO SPEI REFERENCIA: 0011122		5.00	13,440,348.39
01-NOV-22	L.V.A. ORDEN DE PAGO SPEI REFERENCIA: 0011122		0.80	13,440,347.59
01-NOV-22	BNETO1002211010044276030 SPEI RECIBIDO, BCD:0012 BBVA BANCOMER HR LIQ: 12:38:48 DEL CLIENTE MOTORES DEL BRAVO SA DE CV DE LA CLABE 012068004446957989 CON RFC MBR720208UT8 CONCEPTO: DEVOLUCION MOTORES DEL BRAVO REFERENCIA: 0011122 CVE RAST: BNETO1002211010044276030	4,550.04		13,444,897.63
01-NOV-22	TRASPASO A CUENTA DE TERCEROS 0001112022 IVA:00000000.00 , A LA CUENTA: 0609781621 PAGO QUE HIZO POR NUESTRA CUENTA UTNC AL R.F.C. LDED680607H19		935.00	13,443,962.63
01-NOV-22	TRASPASO 0000221101 , DE LA CUENTA: 0856602146 viaticos	175.77		13,444,138.40
01-NOV-22	CONCENTRACION DE PAGOS PAGO GLOBAL 003214 CH/CGO NUESTRO	1,400.00		13,445,538.40
01-NOV-22	CONCENTRACION DE PAGOS PAGO GLOBAL 003214 EFECTIVO	29,500.00		13,475,038.40
01-NOV-22	CARGO POR COMISION CEP EMPRESA NO.003214 CARGO DIARIO		35.00	13,475,003.40
01-NOV-22	CARGO POR IVA CEP EMPRESA NO.003214 CARGO DIARIO		5.60	13,474,997.80
03-NOV-22	UNIV TEC DEL NTE COA 07014827D	9,672.00		13,484,669.80
03-NOV-22	COMISION 07014827D		91.89	13,484,577.91
03-NOV-22	IVA COMISION 07014827D		14.70	13,484,563.21
03-NOV-22	UTNC 08587680C	4,080.00		13,488,643.21
03-NOV-22	COMISION 08587680C		77.52	13,488,565.69
03-NOV-22	IVA COMISION 08587680C		12.40	13,488,553.29
03-NOV-22	UTNC 08587680D	10,600.00		13,499,153.29
03-NOV-22	COMISION 08587680D		164.30	13,498,988.99
03-NOV-22	IVA COMISION 08587680D		26.29	13,498,962.70
03-NOV-22	DEP.EFECTIVO	51,062.00		13,550,024.70
03-NOV-22	TRASPASO 0000221103 , DE LA CUENTA: 0482607634 Sobrante Hugo Cruz 01 nov 2022	90.00		13,550,114.70
03-NOV-22	TRASPASO A CUENTA DE TERCEROS 0000031122 IVA:00000000.00 , A LA CUENTA: 0137798467 PAGO DE LA FACTURA CC212 AL R.F.C. SRE910823NIA		8,465.86	13,541,648.84
03-NOV-22	COMPRA ORDEN DE PAGO SPEI 0031122 --REFERENCIA CTA/CLABE: 012580001747727250, BEM SPEI BCD:012 BENEF:DISTRIBUIDORA ARCA CONTINENTAL (DATO NO VERIF POR ESTA INST), PAGO DE LAS FACTURAS 7840 D4BE 8603 CVE RASTRED: 8846APR2202211031971402615 RFC: DJ8850527F30 IVA: 00000000000.00 BBVA BANCOMER HORA LIQ: 14:50:55		1,697.50	13,539,951.34
03-NOV-22	COMISION ORDEN DE PAGO SPEI REFERENCIA: 0031122		5.00	13,539,946.34
03-NOV-22	L.V.A. ORDEN DE PAGO SPEI REFERENCIA: 0031122		0.80	13,539,945.54
03-NOV-22	CONCENTRACION DE PAGOS PAGO GLOBAL 003214 CH/CGO NUESTRO	2,980.00		13,542,925.54
03-NOV-22	CONCENTRACION DE PAGOS PAGO GLOBAL 003214 EFECTIVO	48,223.33		13,591,148.87
03-NOV-22	CARGO POR COMISION CEP EMPRESA NO.003214 CARGO DIARIO		63.00	13,591,085.87
03-NOV-22	CARGO POR IVA CEP EMPRESA NO.003214 CARGO DIARIO		10.06	13,591,075.79
04-NOV-22	UTNC 08587680C	950.00		13,592,025.79
04-NOV-22	COMISION 08587680C		18.05	13,592,007.74
04-NOV-22	IVA COMISION 08587680C		2.89	13,592,004.85
04-NOV-22	UTNC 08587680D	6,850.00		13,598,854.85
04-NOV-22	COMISION 08587680D		106.16	13,598,748.67

Línea Directa para su empresa:

Ciudad de México: (55) 5140 5640 | Monterrey: (81) 8156 9640 | Guadalajara: (33) 3669 9040 | Resto del país: 800 - DIRECTA (3473282) | Visita nuestra página: www.banorte.com
 Banco Mercantil del Norte S.A. Institución de Banca Múltiple Grupo Financiero Banorte, Av. Revolución No. 3000, Colonia La Primavera C.P.64830, Múnic. pio Monterrey
 Nuevo León. RFC BNN930209927

DETALLE DE MOVIMIENTOS (PESOS) (CONTINUACIÓN) ▼				
Enlace Global Pm S/Intereses				
FECHA	DESCRIPCIÓN / ESTABLECIMIENTO	MONTO DEL DEPOSITO	MONTO DEL RETIRO	SALDO
04-NOV-22	IVA COMISION 08587680D		17.00	13,598,731.67
04-NOV-22	UNIV TEC DEL NTE COA 07014827C	60.00		13,598,791.67
04-NOV-22	COMISION 07014827C		0.93	13,598,790.74
04-NOV-22	IVA COMISION 07014827C		0.15	13,598,790.59
04-NOV-22	UNIV TEC DEL NTE COA 07014827D	6,081.33		13,604,871.92
04-NOV-22	COMISION 07014827D		57.78	13,604,814.14
04-NOV-22	IVA COMISION 07014827D		9.24	13,604,804.90
04-NOV-22	COMPRA ORDEN DE PAGO SPEI 0041122 =REFERENCIA CTA/CLABE: 002180700680313445, BEM SPEI BCO-002 BENEF-ALEJANDRO ALVDR ZAMOR (DATO NO VERIF POR ESTA INST), PAGO DE LA FACTURA 194 CVE RASTREO: 8846APR2202211041973583242 RFC: A02A731124JL4 IVA: 00000000000.00 BANAMEX HORA LIQ: 16:12:58		8,462.20	13,596,342.70
04-NOV-22	COMISION ORDEN DE PAGO SPEI REFERENCIA: 0041122		5.00	13,596,337.70
04-NOV-22	I.V.A. ORDEN DE PAGO SPEI REFERENCIA: 0041122		0.80	13,596,336.90
04-NOV-22	CONCENTRACION DE PAGOS PAGO GLOBAL 003214 CH/CGO NUESTRO	1,580.00		13,597,916.90
04-NOV-22	CONCENTRACION DE PAGOS PAGO GLOBAL 003214 EFECTIVO	57,335.00		13,655,251.90
04-NOV-22	CARGO POR COMISION CEP EMPRESA NO.003214 CARGO DIARIO		45.50	13,655,206.40
04-NOV-22	CARGO POR IVA CEP EMPRESA NO.003214 CARGO DIARIO		7.28	13,655,199.12
04-NOV-22	RENTA MENSUAL 08587680		500.00	13,654,699.12
04-NOV-22	I.V.A. COMISION 08587680		80.00	13,654,619.12
07-NOV-22	UNIV TEC DEL NTE COA 07014827C	1,400.00		13,656,019.12
07-NOV-22	COMISION 07014827C		21.70	13,655,997.42
07-NOV-22	IVA COMISION 07014827C		3.47	13,655,993.95
07-NOV-22	UNIV TEC DEL NTE COA 07014827D	28,950.00		13,684,943.95
07-NOV-22	COMISION 07014827D		275.05	13,684,668.90
07-NOV-22	IVA COMISION 07014827D		43.97	13,684,624.93
07-NOV-22	UTNC 08587680C	10,340.00		13,694,964.93
07-NOV-22	COMISION 08587680C		196.47	13,694,768.46
07-NOV-22	IVA COMISION 08587680C		31.43	13,694,737.03
07-NOV-22	UTNC 08587680D	19,520.00		13,714,257.03
07-NOV-22	COMISION 08587680D		302.57	13,713,954.46
07-NOV-22	IVA COMISION 08587680D		48.43	13,713,906.03
07-NOV-22	TRASPASO A CUENTA DE TERCEROS 0000071122 IVA:00000000.00 , A LA CUENTA: 0137798467 PAGO DE LA FACTURA CC227 AL R.F.C. SRE910823NIA		8,425.47	13,705,480.56
07-NOV-22	TRASPASO A CUENTA DE TERCEROS 0000071122 IVA:00000000.00 , A LA CUENTA: 0137798467 PAGO DE LA FACTURA CC226 AL R.F.C. SRE910823NIA		2,913.57	13,702,566.99
07-NOV-22	COMPRA ORDEN DE PAGO SPEI 0071122 =REFERENCIA CTA/CLABE: 012580001747727250, BEM SPEI BCO-012 BENEF-DISTRIBUIDORA ARCA CONTINENTAL (DATO NO VERIF POR ESTA INST), PAGO DE LA FACTURA 03AB 94F3 7FCF 5806 CVE RASTREO: 8846APR1202211071977008526 RFC: DJ88S0527F30 IVA: 00000000000.00 BBVA BANCOMER HORA LIQ: 14:36:06		2,205.00	13,700,361.99
07-NOV-22	COMISION ORDEN DE PAGO SPEI REFERENCIA: 0071122		5.00	13,700,356.99
07-NOV-22	I.V.A. ORDEN DE PAGO SPEI REFERENCIA: 0071122		0.80	13,700,356.19
07-NOV-22	CONCENTRACION DE PAGOS PAGO GLOBAL 003214 CH/CGO NUESTRO	10,495.00		13,710,851.19
07-NOV-22	CONCENTRACION DE PAGOS PAGO GLOBAL 003214 EFECTIVO	126,031.65		13,836,882.84
07-NOV-22	CARGO POR COMISION CEP EMPRESA NO.003214 CARGO DIARIO		136.50	13,836,746.34
07-NOV-22	CARGO POR IVA CEP EMPRESA NO.003214 CARGO DIARIO		21.84	13,836,724.50
08-NOV-22	UTNC 08587680C	4,080.00		13,840,804.50
08-NOV-22	COMISION 08587680C		77.52	13,840,726.98
08-NOV-22	IVA COMISION 08587680C		12.40	13,840,714.58
08-NOV-22	UTNC 08587680D	12,760.00		13,853,474.58
08-NOV-22	COMISION 08587680D		197.78	13,853,276.80
08-NOV-22	IVA COMISION 08587680D		31.65	13,853,245.15
08-NOV-22	TRASPASO A CUENTA DE TERCEROS 0000081122 IVA:00000000.00 , A LA CUENTA: 0639511058 COMISION SALTILLO, COAHUILA 08-09 NOVIEMBRE 2022 AL R.F.C. CUTH7307101HD		3,928.00	13,849,317.15
08-NOV-22	CONCENTRACION DE PAGOS PAGO GLOBAL 003214 CH/CGO NUESTRO	9,093.33		13,858,410.48
08-NOV-22	CONCENTRACION DE PAGOS PAGO GLOBAL 003214 EFECTIVO	117,456.66		13,975,867.14
08-NOV-22	CARGO POR COMISION CEP EMPRESA NO.003214 CARGO DIARIO		84.00	13,975,783.14

Línea Directa para su empresa:

Ciudad de México: (55) 5140 5640 | Monterrey: (81) 8156 9640 | Guadalajara: (33) 3669 9040 | Resto del país: 800 - DIRECTA (3473282) | Visita nuestra página: www.banorte.com
 Banco Mexicana del Norte S.A. Institución de Banca Múltiple Grupo Financiero Banorte, Av. Revolución No. 3000, Colonia La Primavera C.P. 64830, Municipio Monterrey
 Nuevo León, RFC: BMMN930209927

DETALLE DE MOVIMIENTOS (PESOS) (CONTINUACIÓN) ▼				
Enlace Global Pm S/Intereses				
FECHA	DESCRIPCIÓN / ESTABLECIMIENTO	MONTO DEL DEPOSITO	MONTO DEL RETIRO	SALDO
08-NOV-22	CARGO POR IVA CEP EMPRESA NO.003214 CARGO DIARIO		13.44	13,975,769.70
09-NOV-22	UTNC 08587680C	12,470.00		13,988,239.70
09-NOV-22	COMISION 08587680C		236.91	13,988,002.77
09-NOV-22	IVA COMISION 08587680C		37.91	13,987,964.86
09-NOV-22	UTNC 08587680D	35,613.33		14,023,578.19
09-NOV-22	COMISION 08587680D		552.03	14,023,026.16
09-NOV-22	IVA COMISION 08587680D		88.35	14,022,937.81
09-NOV-22	COMPRA ORDEN DE PAGO SPEI 0091122 =REFERENCIA CTA/CLABE: 021068040630204655, BEM SPEI BCO:021 BENEF:CARLOS JOEL FLORES SOTEL (DATO NO VERIF POR ESTA INST), PAGO DE LA FACTURA T1946 CVE RASTREO: 8846APR2202211091979174011 RFC: FOSCB40411TZA IVA: 00000000000.00 HSBC HORA LIQ: 09:32:35		8,688.40	14,014,249.41
09-NOV-22	COMISION ORDEN DE PAGO SPEI REFERENCIA: 0091122		5.00	14,014,244.41
09-NOV-22	I.V.A. ORDEN DE PAGO SPEI REFERENCIA: 0091122		0.80	14,014,243.61
09-NOV-22	COMPRA ORDEN DE PAGO SPEI 0091122 =REFERENCIA CTA/CLABE: 002075700765520514, BEM SPEI BCO:002 BENEF:MARIO ALBERTO SANTOS NAV (DATO NO VERIF POR ESTA INST), PAGO DE LA FACTURA A0004655 CVE RASTREO: 8846APR2202211091979286709 RFC: SANM811223LW1 IVA: 00000000000.00 BANAMEX HORA LIQ: 10:56:25		162.00	14,014,081.61
09-NOV-22	COMISION ORDEN DE PAGO SPEI REFERENCIA: 0091122		5.00	14,014,076.61
09-NOV-22	I.V.A. ORDEN DE PAGO SPEI REFERENCIA: 0091122		0.80	14,014,075.81
09-NOV-22	COMPRA ORDEN DE PAGO SPEI 0091122 =REFERENCIA CTA/CLABE: 002075700765520514, BEM SPEI BCO:002 BENEF:MARIO ALBERTO SANTOS NAV (DATO NO VERIF POR ESTA INST), PAGO DE LA FACTURA A0004627 CVE RASTREO: 8846APR2202211091979304767 RFC: SANM811223LW1 IVA: 00000000000.00 BANAMEX HORA LIQ: 11:08:05		540.00	14,013,535.81
09-NOV-22	COMISION ORDEN DE PAGO SPEI REFERENCIA: 0091122		5.00	14,013,530.81
09-NOV-22	I.V.A. ORDEN DE PAGO SPEI REFERENCIA: 0091122		0.80	14,013,530.01
09-NOV-22	COMPRA ORDEN DE PAGO SPEI 0091122 =REFERENCIA CTA/CLABE: 002075700765520514, BEM SPEI BCO:002 BENEF:MARIO ALBERTO SANTOS NAV (DATO NO VERIF POR ESTA INST), PAGO DE LA FACTURA A0004645 CVE RASTREO: 8846APR2202211091979337315 RFC: SANM811223LW1 IVA: 00000000000.00 BANAMEX HORA LIQ: 11:24:28		162.00	14,013,368.01
09-NOV-22	COMISION ORDEN DE PAGO SPEI REFERENCIA: 0091122		5.00	14,013,363.01
09-NOV-22	I.V.A. ORDEN DE PAGO SPEI REFERENCIA: 0091122		0.80	14,013,362.21
09-NOV-22	CONCENTRACION DE PAGOS PAGO GLOBAL 003214 CH/CGO NUESTRO	8,290.00		14,021,652.21
09-NOV-22	CONCENTRACION DE PAGOS PAGO GLOBAL 003214 EFECTIVO	145,281.66		14,166,933.87
09-NOV-22	CARGO POR COMISION CEP EMPRESA NO.003214 CARGO DIARIO		136.50	14,166,797.37
09-NOV-22	CARGO POR IVA CEP EMPRESA NO.003214 CARGO DIARIO		21.84	14,166,775.53
10-NOV-22	UTNC 08587680C	10,940.00		14,177,715.53
10-NOV-22	COMISION 08587680C		207.86	14,177,507.67
10-NOV-22	IVA COMISION 08587680C		33.25	14,177,474.42
10-NOV-22	UTNC 08587680D	29,070.00		14,206,544.42
10-NOV-22	COMISION 08587680D		450.60	14,206,093.82
10-NOV-22	IVA COMISION 08587680D		72.13	14,206,021.69
10-NOV-22	UNIV TEC DEL NTE COA 07014827C	6,600.00		14,212,621.69
10-NOV-22	COMISION 07014827C		102.30	14,212,519.39
10-NOV-22	IVA COMISION 07014827C		16.37	14,212,503.02
10-NOV-22	UNIV TEC DEL NTE COA 07014827D	63,902.00		14,276,405.02
10-NOV-22	COMISION 07014827D		607.10	14,275,797.92
10-NOV-22	IVA COMISION 07014827D		97.05	14,275,700.83
10-NOV-22	TRASPASO 0000221110, DE LA CUENTA: 0482607634 Sobrante Hugo Cruz del 8-9 de noviembre	124.01		14,275,824.84
10-NOV-22	DEFEFECTIVO	57,254.00		14,333,078.84
10-NOV-22	TRASPASO A CUENTA PROPIA 0000101122 IVA:00000000.00, A LA CUENTA 0326637409 TRASPASO RETROACTIVO 2022 PROP AL R.F.C. UTM980430815		79,111.07	14,253,967.77
10-NOV-22	CONCENTRACION DE PAGOS PAGO GLOBAL 003214 CH/CGO NUESTRO	14,830.00		14,268,797.77
10-NOV-22	CONCENTRACION DE PAGOS PAGO GLOBAL 003214 EFECTIVO	411,960.65		14,680,758.42
10-NOV-22	CARGO POR COMISION CEP EMPRESA NO.003214 CARGO DIARIO		357.00	14,680,401.42
10-NOV-22	CARGO POR IVA CEP EMPRESA NO.003214 CARGO DIARIO		57.12	14,680,344.30
11-NOV-22	UTNC 08587680C	15,040.00		14,695,384.30

Línea Directa para su empresa:

 Ciudad de México: (55) 5140 5640 | Monterrey: (81) 8156 9640 | Guadalajara: (33) 3669 9040 | Resto del país: 800 - DIRECTA (3473282) | Visita nuestra página: www.banorte.com

Banco Mercantil del Norte S.A. Institución de Banca Múltiple Grupo Financiero Banorte, Av. Revolución No. 3000, Colonia La Primavera C.P.64830, Municipio Monterrey

Nuevo Leon. RFC: 83189301209927

DETALLE DE MOVIMIENTOS (PESOS) (CONTINUACIÓN) ▼				
Enlace Global Pm S/Intereses				
FECHA	DESCRIPCIÓN / ESTABLECIMIENTO	MONTO DEL DEPOSITO	MONTO DEL RETIRO	SALDO
11-NOV-22	COMISION 08587680C		285.76	14,695,098.54
11-NOV-22	IVA COMISION 08587680C		45.73	14,695,052.81
11-NOV-22	UTNC 08587680D	67,000.00		14,762,132.81
11-NOV-22	COMISION 08587680D		1,039.76	14,761,093.05
11-NOV-22	IVA COMISION 08587680D		166.40	14,760,926.65
11-NOV-22	UNIV TEC DEL NTE COA 07014827C	17,145.00		14,778,071.65
11-NOV-22	COMISION 07014827C		265.76	14,777,805.89
11-NOV-22	IVA COMISION 07014827C		42.53	14,777,763.36
11-NOV-22	UNIV TEC DEL NTE COA 07014827D	153,286.66		14,931,050.02
11-NOV-22	COMISION 07014827D		1,456.25	14,929,593.73
11-NOV-22	IVA COMISION 07014827D		232.94	14,929,360.79
11-NOV-22	DEPEFECTIVO	1,115.53		14,930,476.32
11-NOV-22	DEPEFECTIVO	5,014.80		14,935,491.12
11-NOV-22	CONCENTRACION DE PAGOS PAGO GLOBAL 003214 CH/CGO NUESTRO	23,155.00		14,958,646.12
11-NOV-22	CONCENTRACION DE PAGOS PAGO GLOBAL 003214 EFECTIVO	573,976.66		15,532,622.78
11-NOV-22	CARGO POR COMISION CEP EMPRESA NO.003214 CARGO DIARIO		455.00	15,532,167.78
11-NOV-22	CARGO POR IVA CEP EMPRESA NO.003214 CARGO DIARIO		72.80	15,532,094.98
14-NOV-22	UNIV TEC DEL NTE COA 07014827C	32,260.00		15,564,354.98
14-NOV-22	COMISION 07014827C		500.04	15,563,854.94
14-NOV-22	IVA COMISION 07014827C		80.01	15,563,774.93
14-NOV-22	UNIV TEC DEL NTE COA 07014827D	193,915.66		15,757,690.59
14-NOV-22	COMISION 07014827D		1,842.25	15,755,848.34
14-NOV-22	IVA COMISION 07014827D		294.71	15,755,553.63
14-NOV-22	UTNC 08587680C	24,255.00		15,779,808.63
14-NOV-22	COMISION 08587680C		460.85	15,779,347.78
14-NOV-22	IVA COMISION 08587680C		73.75	15,779,274.03
14-NOV-22	UTNC 08587680D	102,698.33		15,881,972.36
14-NOV-22	COMISION 08587680D		1,591.87	15,880,380.49
14-NOV-22	IVA COMISION 08587680D		254.76	15,880,125.73
14-NOV-22	TRASPASO A CUENTA PROPIA 0014112022 IVA:00000000.00 , A LA CUENTA 0326637409 traspaso pago isr oct propios AL R.F.C. UTN980430815		61,411.25	15,818,714.48
14-NOV-22	TRASPASO A CUENTA PROPIA 0014112022 IVA:00000000.00 , A LA CUENTA 0326637409 traspaso pago imes oct propios AL R.F.C. UTN980430815		145,786.35	15,672,928.13
14-NOV-22	TRASPASO A CUENTA PROPIA 0000141122 IVA:00000000.00 , A LA CUENTA 0326637409 TRASPASO NOMINA PROPIOS AL R.F.C. UTN980430815		276,980.45	15,395,947.68
14-NOV-22	TRASPASO A CUENTA DE TERCEROS 0000141122 IVA:00000000.00 , A LA CUENTA: 0856601224 COMISION SALTILLO, COAHUILA 15 DE NOVIEMBRE 2022 AL R.F.C. AAGF690807RH6		1,732.00	15,394,215.68
14-NOV-22	CONCENTRACION DE PAGOS PAGO GLOBAL 003214 EFECTIVO	120.00		15,394,335.68
14-NOV-22	CARGO POR COMISION CEP EMPRESA NO.003214 CARGO DIARIO		3.50	15,394,332.18
14-NOV-22	CARGO POR IVA CEP EMPRESA NO.003214 CARGO DIARIO		0.56	15,394,331.62
15-NOV-22	UNIV TEC DEL NTE COA 07014827C	60.00		15,394,391.62
15-NOV-22	COMISION 07014827C		0.93	15,394,390.69
15-NOV-22	IVA COMISION 07014827C		0.15	15,394,390.54
15-NOV-22	COM.TFA PAGARE MIN. 07014827C		0.75	15,394,389.79
15-NOV-22	IVA COM.TFA PAG.MIN. 07014827C		0.12	15,394,389.67
15-NOV-22	UNIV TEC DEL NTE COA 07014827D	384.00		15,394,773.67
15-NOV-22	COMISION 07014827D		3.65	15,394,770.02
15-NOV-22	IVA COMISION 07014827D		0.58	15,394,769.44
15-NOV-22	COM.TFA PAGARE MIN. 07014827D		3.00	15,394,766.44
15-NOV-22	IVA COM.TFA PAG.MIN. 07014827D		0.48	15,394,765.96
15-NOV-22	UTNC 08587680D	60.00		15,394,825.96
15-NOV-22	COMISION 08587680D		0.93	15,394,825.03
15-NOV-22	IVA COMISION 08587680D		0.15	15,394,824.88
15-NOV-22	TRASPASO A CUENTA DE TERCEROS 0000151122 IVA:00000000.00 , A LA CUENTA: 0580422975 PAGO 1ER QNA NOV 2022 PARTE PROPIOS AL R.F.C. PGV990812DN7		216.00	15,394,608.88

Línea Directa para su empresa:

Ciudad de México: (55) 5140 5640 | Monterrey: (81) 8156 9640 | Guadalajara: (33) 3669 9040 | Resto del país: 800 - DIRECTA (3473282) | Visita nuestra página: www.banorte.com
 Banco Mexcel del Norte S.A. Institución de Banca Múltiple Grupo Financiero Banorte, Av. Revolución No. 3000, Colonia La Piedad C.P.64830, Municipio Monterrey
 Nuevo León. RFC BANN930209927

DETALLE DE MOVIMIENTOS (PESOS) (CONTINUACIÓN) ▼				
Enlace Global Pm S/Intereses				
FECHA	DESCRIPCIÓN / ESTABLECIMIENTO	MONTO DEL DEPOSITO	MONTO DEL RETIRO	SALDO
15-NOV-22	COMPRA ORDEN DE PAGO SPEI 0151122 =REFERENCIA CTA/CLABE: 021075040550730506, BEM SPEI BCO:021 BENEF:HECTOR SALAZAR MARTINE (DATO NO VERIF POR ESTA INST), PAGO TER QNA NOV 2022 PARTE PROPIOS CVE RASTREO: 8846APR1202211151988878673 RFC: SAMH660320642 IVA: 00000000000.00 HSBC HORA LIQ: 10:59:31		2,065.00	15,392,543.88
15-NOV-22	COMISION ORDEN DE PAGO SPEI REFERENCIA: 0151122		5.00	15,392,538.88
15-NOV-22	L.V.A. ORDEN DE PAGO SPEI REFERENCIA: 0151122		0.80	15,392,538.08
15-NOV-22	CONCENTRACION DE PAGOS PAGO GLOBAL 003214 EFECTIVO	180.00		15,392,718.08
16-NOV-22	UNIV TEC DEL NTE COA 07014827D	664.00		15,393,382.08
16-NOV-22	COMISION 07014827D		6.31	15,393,375.77
16-NOV-22	IVA COMISION 07014827D		1.00	15,393,374.77
16-NOV-22	COM.TFA PAGARE MIN. 07014827D		3.00	15,393,371.77
16-NOV-22	IVA COM.TFA PAG.MIN. 07014827D		0.48	15,393,371.29
16-NOV-22	COMPRA ORDEN DE PAGO SPEI 0863856 =REFERENCIA CTA/CLABE: 002580008777305574, BEM SPEI BCO:002 BENEF:HOME DEPOT MEXICO S DE RL DE C (DATO NO VERIF POR ESTA INST), 863856 CVE RASTREO: 8846APR1202211161991316983 RFC: HDM001017A51 IVA: 00000000000.00 BANAMEX HORA LIQ: 12:17:17		13,657.85	15,379,713.44
16-NOV-22	COMISION ORDEN DE PAGO SPEI REFERENCIA: 0863856		5.00	15,379,708.44
16-NOV-22	L.V.A. ORDEN DE PAGO SPEI REFERENCIA: 0863856		0.80	15,379,707.64
16-NOV-22	TRASPASO A CUENTA DE TERCEROS 0000161122 IVA:00000000.00 , A LA CUENTA: 0137798467 PAGO DE LA FACTURA CC233 AL R.F.C. SRE910823N8A		4,064.62	15,375,643.02
16-NOV-22	TRASPASO A CUENTA DE TERCEROS 0000161122 IVA:00000000.00 , A LA CUENTA: 0137798467 PAGO DE LA FACTURA CC234 AL R.F.C. SRE910823N8A		7,802.08	15,367,840.94
16-NOV-22	TRASPASO 0000221116 , DE LA CUENTA: 0482607634 Sobrante Fernando Alvarado 15 nov 2020	24.50		15,367,865.44
16-NOV-22	TRASPASO A CUENTA DE TERCEROS 0000161122 IVA:00000000.00 , A LA CUENTA: 0088006526 PAGO DE LA FACTURA P830831 AL R.F.C. EPN7106089Y7		9,500.01	15,358,365.43
16-NOV-22	COMPRA ORDEN DE PAGO SPEI 0161122 =REFERENCIA CTA/CLABE: 012075001937245811, BEM SPEI BCO:012 BENEF:BIOLÓGICOS Y FARMACOS ASISTENCI (DATO NO VERIF POR ESTA INST), PAGO DE LA FACTURA A30152 CVE RASTREO: 8846APR1202211161991860271 RFC: BFA13051490 IVA: 00000000000.00 BBVA BANCOMER HORA LIQ: 16:31:35		3,512.00	15,354,853.43
16-NOV-22	COMISION ORDEN DE PAGO SPEI REFERENCIA: 0161122		5.00	15,354,848.43
16-NOV-22	L.V.A. ORDEN DE PAGO SPEI REFERENCIA: 0161122		0.80	15,354,847.63
16-NOV-22	CONCENTRACION DE PAGOS PAGO GLOBAL 003214 EFECTIVO	1,620.00		15,356,467.63
16-NOV-22	CARGO POR COMISION CEP EMPRESA NO.003214 CARGO DIARIO		17.50	15,356,450.13
16-NOV-22	CARGO POR IVA CEP EMPRESA NO.003214 CARGO DIARIO		2.80	15,356,447.33
17-NOV-22	UNIV TEC DEL NTE COA 07014827C	4,580.00		15,361,027.33
17-NOV-22	COMISION 07014827C		70.95	15,360,956.34
17-NOV-22	IVA COMISION 07014827C		11.36	15,360,944.98
17-NOV-22	UNIV TEC DEL NTE COA 07014827D	1,940.00		15,362,884.98
17-NOV-22	COMISION 07014827D		18.43	15,362,866.55
17-NOV-22	IVA COMISION 07014827D		2.95	15,362,863.60
17-NOV-22	UTVC 08587680D	4,000.00		15,366,863.60
17-NOV-22	COMISION 08587680D		62.00	15,366,801.60
17-NOV-22	IVA COMISION 08587680D		9.91	15,366,791.69
17-NOV-22	TRASPASO A CUENTA PROPIA 0017112022 IVA:00000000.00 , A LA CUENTA 0326637409 traspaso infonavit 5bim propio AL R.F.C. UTN980430815		83,073.25	15,283,718.44
17-NOV-22	DEP.EFECTIVO	54,692.00		15,338,410.44
17-NOV-22	CHEQUE PAGADO 0009260		8,358.26	15,330,052.18
17-NOV-22	CONCENTRACION DE PAGOS PAGO GLOBAL 003214 CH/CGO NUESTRO	4,440.00		15,334,492.18
17-NOV-22	CONCENTRACION DE PAGOS PAGO GLOBAL 003214 EFECTIVO	25,630.00		15,360,122.18
17-NOV-22	CARGO POR COMISION CEP EMPRESA NO.003214 CARGO DIARIO		42.00	15,360,080.18
17-NOV-22	CARGO POR IVA CEP EMPRESA NO.003214 CARGO DIARIO		6.72	15,360,073.46
18-NOV-22	UNIV TEC DEL NTE COA 07014827D	6,746.00		15,366,819.46
18-NOV-22	COMISION 07014827D		64.13	15,366,755.33
18-NOV-22	IVA COMISION 07014827D		10.22	15,366,745.11
18-NOV-22	COM.TFA PAGARE MIN. 07014827D		15.75	15,366,729.36
18-NOV-22	IVA COM.TFA PAG.MIN. 07014827D		2.52	15,366,726.84

Línea Directa para su empresa:

Ciudad de México: (55) 5140 5640 | Monterrey: (81) 8156 9640 | Guadalajara: (33) 3669 9040 | Resto del país: 800 - DIRECTA (3473282) | Visita nuestra página: www.banorte.com
 Banco Mexántel del Norte S.A. Institución de Banca Múltiple Grupo Financiero Banorte. Av. Revolución No. 3000, Colonia La Primavera CP.64830, Municipio Monterrey
 Nuevo León. RFC BANM10209927

DETALLE DE MOVIMIENTOS (PESOS) (CONTINUACIÓN) ▼				
Enlace Global Pm S/Intereses				
FECHA	DESCRIPCIÓN / ESTABLECIMIENTO	MONTO DEL DEPOSITO	MONTO DEL RETIRO	SALDO
18-NOV-22	UTNC 08587680C	300.00		15,367,026.84
18-NOV-22	COMISION 08587680C		5.70	15,367,021.14
18-NOV-22	IVA COMISION 08587680C		0.91	15,367,020.23
18-NOV-22	UTNC 08587680D	12,320.00		15,379,340.23
18-NOV-22	COMISION 08587680D		190.97	15,379,149.26
18-NOV-22	IVA COMISION 08587680D		30.55	15,379,118.71
18-NOV-22	CONCENTRACION DE PAGOS PAGO GLOBAL 003214 CH/CGO NUESTRO	3,200.00		15,382,318.71
18-NOV-22	CONCENTRACION DE PAGOS PAGO GLOBAL 003214 EFECTIVO	21,200.00		15,403,518.71
18-NOV-22	CARGO POR COMISION CEP EMPRESA NO.003214 CARGO DIARIO		66.50	15,403,452.21
18-NOV-22	CARGO POR IVA CEP EMPRESA NO.003214 CARGO DIARIO		10.64	15,403,441.57
19-NOV-22	CHEQUE CAMARA 0009261 00S0840822158		9,802.00	15,393,639.57
22-NOV-22	UTNC 08587680D	17,010.00		15,410,649.57
22-NOV-22	COMISION 08587680D		263.67	15,410,385.90
22-NOV-22	IVA COMISION 08587680D		42.18	15,410,343.72
22-NOV-22	UNIV TEC DEL NTE COA 07014827C	110.00		15,410,453.72
22-NOV-22	COMISION 07014827C		1.71	15,410,452.01
22-NOV-22	IVA COMISION 07014827C		0.27	15,410,451.74
22-NOV-22	UNIV TEC DEL NTE COA 07014827D	27,940.00		15,438,391.74
22-NOV-22	COMISION 07014827D		265.46	15,438,126.28
22-NOV-22	IVA COMISION 07014827D		42.51	15,438,083.77
22-NOV-22	COMPRA ORDEN DE PAGO SPEI 0221122 =REFERENCIA CTA/CLABE: 014063655036543113, BEM SPEI BCD-014 BENEF:LOGISTICAS ODEL SA DE C (DATO NO VERIF POR ESTA INST), PAGO DE LA FACTURA L 30906 CVE RASTREO: 8846APR2202211221999912872 RFC: L001212068X0 IVA: 000000000000.00 SANTANDER HORA LIQ: 13:25:34		112,763.60	15,325,320.17
22-NOV-22	COMISION ORDEN DE PAGO SPEI REFERENCIA: 0221122		5.00	15,325,315.17
22-NOV-22	I.V.A. ORDEN DE PAGO SPEI REFERENCIA: 0221122		0.80	15,325,314.37
22-NOV-22	TRASPASO A CUENTA DE TERCEROS 0000221122 IVA:00000000.00 , A LA CUENTA: 0137798467 PAGO DE LA FACTURA CC240 AL R.F.C. SRE910823NIA		615.02	15,324,699.35
22-NOV-22	TRASPASO A CUENTA DE TERCEROS 0000221122 IVA:00000000.00 , A LA CUENTA: 0137798467 PAGO DE LA FACTURA CC241 AL R.F.C. SRE910823NIA		5,681.24	15,319,018.11
22-NOV-22	COMPRA ORDEN DE PAGO SPEI 0221122 =REFERENCIA CTA/CLABE: 012580001747727250, BEM SPEI BCD-012 BENEF:DISTRIBUIDORA ARCA CONTINENTAL (DATO NO VERIF POR ESTA INST), PAGO DE LA FACTURA 734A 8380 8C8C CVE RASTREO: 8846APR1202211222000075290 RFC: D18850527F30 IVA: 000000000000.00 BBVA BANCOMER HORA LIQ: 14:44:27		1,365.00	15,317,653.11
22-NOV-22	COMISION ORDEN DE PAGO SPEI REFERENCIA: 0221122		5.00	15,317,648.11
22-NOV-22	I.V.A. ORDEN DE PAGO SPEI REFERENCIA: 0221122		0.80	15,317,647.31
22-NOV-22	CARGO POR COMISION CEP EMPRESA NO.003214 CARGO DIARIO		14.00	15,317,633.31
22-NOV-22	CARGO POR IVA CEP EMPRESA NO.003214 CARGO DIARIO		2.24	15,317,631.07
22-NOV-22	CONCENTRACION DE PAGOS PAGO GLOBAL 003214 CH/CGO NUESTRO	4,080.00		15,321,711.07
22-NOV-22	CONCENTRACION DE PAGOS PAGO GLOBAL 003214 EFECTIVO	5,913.33		15,327,624.40
23-NOV-22	UTNC 08587680C	60.00		15,327,684.40
23-NOV-22	COMISION 08587680C		1.14	15,327,683.26
23-NOV-22	IVA COMISION 08587680C		0.18	15,327,683.08
23-NOV-22	UTNC 08587680D	5,900.00		15,333,583.08
23-NOV-22	COMISION 08587680D		91.45	15,333,491.63
23-NOV-22	IVA COMISION 08587680D		14.64	15,333,476.99
23-NOV-22	UNIV TEC DEL NTE COA 07014827D	7,558.00		15,341,034.99
23-NOV-22	COMISION 07014827D		71.81	15,340,963.18
23-NOV-22	IVA COMISION 07014827D		11.48	15,340,951.70
23-NOV-22	CONCENTRACION DE PAGOS PAGO GLOBAL 003214 CH/CGO NUESTRO	450.00		15,341,401.70
23-NOV-22	CONCENTRACION DE PAGOS PAGO GLOBAL 003214 EFECTIVO	1,650.00		15,343,051.70
23-NOV-22	CARGO POR COMISION CEP EMPRESA NO.003214 CARGO DIARIO		10.50	15,343,041.20
23-NOV-22	CARGO POR IVA CEP EMPRESA NO.003214 CARGO DIARIO		1.68	15,343,039.52
24-NOV-22	UTNC 08587680D	60.00		15,343,099.52
24-NOV-22	COMISION 08587680D		0.93	15,343,098.59
24-NOV-22	IVA COMISION 08587680D		0.15	15,343,098.44

Línea Directa para su empresa:

 Ciudad de México: (55) 5140 5640 | Monterrey: (81) 8156 9640 | Guadalajara: (33) 3669 9040 | Resto del país: 800 - DIRECTA (3473282) | Visita nuestra página: www.banorte.com
 Banos Mercantil del Norte S.A. Institución de Banca Múltiple Grupo Financiero Banorte, Av. Revolución No. 3000, Colonia La Primavera C.P.64830, Múxic pio Monterrey
 Nuevo Leon, RFC B01M030209977

DETALLE DE MOVIMIENTOS (PESOS) (CONTINUACIÓN) ▼				
Enlace Global Pm S/Intereses				
FECHA	DESCRIPCIÓN / ESTABLECIMIENTO	MONTO DEL DEPOSITO	MONTO DEL RETIRO	SALDO
24-NOV-22	UNIV TEC DEL NTE COA 07014827D	750.00		15,343,848.44
24-NOV-22	COMISION 07014827D		7.13	15,343,841.31
24-NOV-22	IVA COMISION 07014827D		1.14	15,343,840.17
24-NOV-22	COM.TFA PAGARE MIN. 07014827D		3.00	15,343,837.17
24-NOV-22	IVA COM.TFA PAG.MIN. 07014827D		0.48	15,343,836.69
24-NOV-22	DEP.EFECTIVO	45,122.00		15,388,958.69
24-NOV-22	TRASPASO A CUENTA PROPIA 0024112022 IVA:00000000.00 , A LA CUENTA 0326637409 traspaso aguinaldo propios2022 AL R.F.C. UTM980430815		338,469.58	15,050,489.11
24-NOV-22	CONCENTRACION DE PAGOS PAGO GLOBAL 003214 CH/CGO NUESTRO	300.00		15,050,789.11
24-NOV-22	CONCENTRACION DE PAGOS PAGO GLOBAL 003214 EFECTIVO	1,860.00		15,052,649.11
24-NOV-22	CARGO POR COMISION CEP EMPRESA NO.003214 CARGO DIARIO		17.50	15,052,631.61
24-NOV-22	CARGO POR IVA CEP EMPRESA NO.003214 CARGO DIARIO		2.80	15,052,628.81
25-NOV-22	UNIV TEC DEL NTE COA 07014827C	900.00		15,053,528.81
25-NOV-22	COMISION 07014827C		13.95	15,053,514.86
25-NOV-22	IVA COMISION 07014827C		2.23	15,053,512.63
25-NOV-22	COM.TFA PAGARE MIN. 07014827C		0.75	15,053,511.88
25-NOV-22	IVA COM.TFA PAG.MIN. 07014827C		0.12	15,053,511.76
25-NOV-22	UNIV TEC DEL NTE COA 07014827D	1,486.00		15,054,997.76
25-NOV-22	COMISION 07014827D		14.12	15,054,983.64
25-NOV-22	IVA COMISION 07014827D		2.28	15,054,981.36
25-NOV-22	COM.TFA PAGARE MIN. 07014827D		3.75	15,054,977.61
25-NOV-22	IVA COM.TFA PAG.MIN. 07014827D		0.60	15,054,977.01
25-NOV-22	UTNC 08587680D	360.00		15,055,337.01
25-NOV-22	COMISION 08587680D		5.58	15,055,331.43
25-NOV-22	IVA COMISION 08587680D		0.89	15,055,330.54
25-NOV-22	TRASPASO A CUENTA DE TERCEROS 0000251122 IVA:00000000.00 , A LA CUENTA: 0137798467 PAGO DE LA FACTURA CC246 AL R.F.C. SRE910823NIA		5,637.74	15,049,692.80
28-NOV-22	UNIV TEC DEL NTE COA 07014827D	104.00		15,049,796.80
28-NOV-22	COMISION 07014827D		0.99	15,049,795.81
28-NOV-22	IVA COMISION 07014827D		0.16	15,049,795.65
28-NOV-22	COM.TFA PAGARE MIN. 07014827D		1.50	15,049,794.15
28-NOV-22	IVA COM.TFA PAG.MIN. 07014827D		0.24	15,049,793.91
28-NOV-22	UTNC 08587680D	60.00		15,049,853.91
28-NOV-22	COMISION 08587680D		0.93	15,049,852.98
28-NOV-22	IVA COMISION 08587680D		0.15	15,049,852.83
28-NOV-22	COMPRA ORDEN DE PAGO SPEI 0281122 -REFERENCIA CTA/CLABE: 012580001747727250, BEM SPEI BCD:012 BENEF: DISTRIBUIDORA ARCA CONTINENTAL (DAJO NO VERIF POR ESTA INST), PAGO FACTURA 1476 3300 08DA 3E6FD10B CVE RASTREO: 8846APR2202211282008275952 RFC: DIB850527F3D IVA: 000000000000.00 BBVA BANCOMER HORA LIQ: 12:20:40		3,115.00	15,046,737.83
28-NOV-22	COMISION ORDEN DE PAGO SPEI REFERENCIA: 0281122		5.00	15,046,732.83
28-NOV-22	I.V.A. ORDEN DE PAGO SPEI REFERENCIA: 0281122		0.80	15,046,732.03
28-NOV-22	CONCENTRACION DE PAGOS PAGO GLOBAL 003214 EFECTIVO	60.00		15,046,792.03
28-NOV-22	CARGO POR COMISION CEP EMPRESA NO.003214 CARGO DIARIO		3.50	15,046,788.53
28-NOV-22	CARGO POR IVA CEP EMPRESA NO.003214 CARGO DIARIO		0.56	15,046,787.97
29-NOV-22	UNIV TEC DEL NTE COA 07014827D	7,644.66		15,054,432.63
29-NOV-22	COMISION 07014827D		72.60	15,054,360.03
29-NOV-22	IVA COMISION 07014827D		11.59	15,054,348.44
29-NOV-22	COM.TFA PAGARE MIN. 07014827D		9.75	15,054,338.69
29-NOV-22	IVA COM.TFA PAG.MIN. 07014827D		1.56	15,054,337.13
29-NOV-22	UTNC 08587680D	180.00		15,054,517.13
29-NOV-22	COMISION 08587680D		2.79	15,054,514.34
29-NOV-22	IVA COMISION 08587680D		0.45	15,054,513.89
29-NOV-22	TRASPASO A CUENTA PROPIA 0029112022 IVA:00000000.00 , A LA CUENTA 0326637409 TRASPASO NOMINA PROPIOS AL R.F.C. UTM980430815		281,436.57	14,773,077.32
29-NOV-22	CONCENTRACION DE PAGOS PAGO GLOBAL 003214 EFECTIVO	180.00		14,773,257.32
29-NOV-22	CARGO POR COMISION CEP EMPRESA NO.003214 CARGO DIARIO		3.50	14,773,253.82

Línea Directa para su empresa:

 Ciudad de México: (55) 5140 5640 | Monterrey: (81) 8156 9640 | Guadalajara: (33) 3669 9040 | Resto del país: 800 - DIRECTA (3473282) | Visita nuestra página: www.banorte.com
 Banco Mercantil del Norte S.A. Institución de Banca Múltiple Grupo Financiero Banorte. Av. Revolución No. 3000, Colonia La Primavera C.P.64830. Municipio Monterrey
 Nuevo León. RFC BMMN930209927

DETALLE DE MOVIMIENTOS (PESOS) (CONTINUACIÓN) ▼				
Enlace Global Pm S/Intereses				
FECHA	DESCRIPCIÓN / ESTABLECIMIENTO	MONTO DEL DEPOSITO	MONTO DEL RETIRO	SALDO
29-NOV-22	CARGO POR IVA CEP EMPRESA NO.003214 CARGO DIARIO		0.56	14,773,253.26
30-NOV-22	UNIV TEC DEL NTE CDA 07014827C	5,703.00		14,778,956.26
30-NOV-22	COMISION 07014827C		88.39	14,778,867.87
30-NOV-22	IVA COMISION 07014827C		14.15	14,778,853.72
30-NOV-22	UNIV TEC DEL NTE CDA 07014827D	6,933.00		14,785,786.72
30-NOV-22	COMISION 07014827D		65.85	14,785,720.87
30-NOV-22	IVA COMISION 07014827D		10.51	14,785,710.36
30-NOV-22	TRASPASO A CUENTA DE TERCEROS 0000301122 IVA:00000000.00 , A LA CUENTA: 0580422975 PAGO 2DA QNA NOV 2022 PROPIOS AL R.F.C. PGM990812DN7		216.00	14,785,494.36
30-NOV-22	COMPRA ORDEN DE PAGO SPEI 0301122 =REFERENCIA CTA/CLABE: 021075040550730506, BEM SPEI BCO:021 BENEF:HECTOR SALAZAR MARTINE (DATO NO VERIF POR ESTA INST), PAGO 2DA QNA NOV 2022 PROPIOS CVE RASTREO: 8846APR2202211302013546855 RFC: SAMH660320642 IVA: 000000000000.00 HSBC HORA LIQ: 16:43:18		1,680.00	14,783,814.36
30-NOV-22	COMISION ORDEN DE PAGO SPEI REFERENCIA: 0301122		5.00	14,783,809.36
30-NOV-22	L.V.A. ORDEN DE PAGO SPEI REFERENCIA: 0301122		0.80	14,783,808.56
30-NOV-22	CONCENTRACION DE PAGOS PAGO GLOBAL 003214 CH/CGO NUESTRO	60.00		14,783,868.56
30-NOV-22	CONCENTRACION DE PAGOS PAGO GLOBAL 003214 EFECTIVO	60.00		14,783,928.56
30-NOV-22	CARGO POR COMISION CEP EMPRESA NO.003214 CARGO DIARIO		7.00	14,783,921.56
30-NOV-22	CARGO POR IVA CEP EMPRESA NO.003214 CARGO DIARIO		1.12	14,783,920.44
30-NOV-22	COM.CHQ.EXPED. LIQ 2022-11-30		36.00	14,783,884.44
30-NOV-22	L.V.A. LIQ 2022-11-30		5.76	14,783,878.68

OTROS ▼

Informe de Depósitos en efectivo (IDE) mayores a \$15,000 pesos

Mes:	NOVIEMBRE de 2022
Excedentes de depósitos	\$ 1,767,965.96
Tipo de Cambio	\$ 19.3250
Resumen por cliente del ejercicio 2022	
Monto de excedente de depósitos	\$ 9,458,231.30

*Los depósitos en efectivo presentados en el presente informe son aquellos que exceden la cantidad de \$15,000 (Quince mil pesos 00/100) de forma acumulada en todas las cuentas bajo titularidad del cliente dentro de un mes calendario.

MENSAJES IMPORTANTES

ESTIMADO CLIENTE, LE INFORMAMOS QUE LAS CONSTANCIAS FISCALES DEL EJERCICIO 2021 CORRESPONDIENTES A SUS CUENTAS INVERSIONES A PLAZO, FONDOS DE INVERSION, INVERSIONES DE MESA DE DINERO Y CREDITOS HIPOTECARIOS, SE ENCUENTRAN A SU DISPOSICION PARA SU CONSULTA. PUEDE DESCARGARLOS DESDE BANCO EN LINEA, DANDO CLIC EN LA IMGEN DE SU USUARIO DEBAJO DEL BOTON "SALIR", ELIGE LA OPCION "CONSTANCIAS DE INTERES REAL" PARA SELECCIONAR EL PERIODO, O SI LO PREFERE, SOLICITELA(S) EN CUALQUIERA DE NUESTRAS SUCURSALES. EN CASO DE DUDAS O PARA MAYOR INFORMACION, ESTAMOS A SUS ORDENES EN BANORTE. DONDE UNO DE NUESTROS EJECUTIVOS CON GUSTO LO PODRA ATENDER.

Advertencia: Incumplir sus obligaciones le puede generar comisiones.
El presente estado de cuenta no es un comprobante fiscal.

La fecha de corte coincide con la fecha de terminación del periodo que se señala en el presente estado de cuenta. Las operaciones efectuadas durante los días no laborales o después de la hora de corte de fin de día serán consideradas en nuestra contabilidad como realizadas en el siguiente día hábil bancario. Usted dispone de 90 días después de la fecha de corte para objetar la información contenida en su estado de cuenta, de no hacerlo se asumirá su conformidad al respecto.

Cuando no reciba su estado de cuenta durante los 20 días siguientes de la fecha de corte, y no haya dado instrucciones para que no se le envíe, favor de solicitarlo en su sucursal.

En el caso de avisos de modificaciones al contrato de adhesión, recuerde que, si así lo decide, tiene derecho a solicitar la cancelación de su cuenta dentro de los 30 días naturales posteriores a la notificación recibida, sin responsabilidad alguna a su cargo cubriendo, en su caso, los adeudos que se hayan generado a la fecha.

Línea Directa para su empresa:

Ciudad de México: (55) 5140 5640 | Monterrey: (81) 8156 9640 | Guadalajara: (33) 3669 9040 | Resto del país: 800 - DIRECTA (3473282) | Visita nuestra página: www.banorte.com
Banco Mercantil del Norte S.A. Institución de Banca Múltiple Grupo Financiero Banorte, Av. Revolución No. 3090, Colonia La Primavera C.P.54830, Muni: pio Monterrey
Nuevo León. RFC: BANN93029927

Aviso de privacidad

Ponemos a su disposición el Aviso de Privacidad en www.banorte.com en el entendido de que su información será tratada con sujeción a los fines establecidos en el referido Aviso de Privacidad.

Consultas, Reclamaciones, y Aclaraciones

Banco Mercantil del Norte S.A. Institución de Banca Múltiple, Grupo Financiero Banorte recibe las consultas, reclamaciones o aclaraciones, a través de su **Unidad Especializada de Atención a Usuarios (UNE)**, ubicada en Av. Paseo de la Reforma 195 Piso 1, Colonia Cuauhtémoc, C.P. 06500, Alcaldía Cuauhtémoc, Ciudad de México, Correo electrónico: une@banorte.com, o al Teléfono: **800 627 2292** así como en cualquiera de sus sucursales. En el caso de no obtener una respuesta satisfactoria o en el caso de requerir consultar y/o comparar información sobre comisiones podrá acudir a la Comisión Nacional para la Protección y Defensa de los Usuarios de Servicios Financieros www.condusef.gob.mx con número telefónico de atención en la Ciudad de México (55) 5340 0999 y desde el interior de la República el **800 999 8080**.

Referencia de Abreviaturas

ABO	Abono	COM	Comisión	EDO	Estado	O/B	Otro Banco
ATM	Cajero Automático	CONS	Consulta	I.S.R	Impuesto Sobre la Renta	PZO	Plazo
BTE	Banorte	CPA	Compra	I.V.A	Impuesto al Valor Agregado	R.F.C	Registro Federal de Causantes
CAM	Cámara de compensación	CTA	Cuenta	INT	Interés (es)	REV	Reverso
CAP	Capital	DEP	Depósito	INTBC	Interbancaria	S.B.C	Saldo salvo Buen Cobro
CHEQ/CHQ	Cheque	DEV	Devolución	INV	Inversión	VEN	Ventanilla
CLABE	Clave Bancaria Estandarizada	DISP	Disposición/Dispersion	LIQ	Liquidación (Pago)		



Los productos anteriormente descritos se encuentran protegidos por el Instituto para la Protección del Ahorro Bancario (IPAB) hasta por un monto equivalente a 400,000 UDI por cliente, por Institución. Lo anterior de conformidad con las disposiciones legales que regulan a dicho Instituto. Vista la página www.ipab.org.mx

Línea Directa para su empresa:

Ciudad de México: (55) 5140 5640 | Monterrey: (81) 8156 9640 | Guadalajara: (33) 3669 9040 | Resto del país: 800 - DIRECTA (3473282) | Visita nuestra página: www.banorte.com
 Banco Mercantil del Norte S.A. Institución de Banca Múltiple Grupo Financiero Banorte, Av. Revolución Nro. 3000, Colonia La Primavera C.P.64830, Municipio Monterrey
 Nuevo León. RFC BMM930209927

COMPROBANTE FISCAL DIGITAL ▼

0083026519 - ENLACE GLOBAL PM S/INTERESES

Folio Fiscal: AE3C6307-6AF6-45E6-BB8E-D7CE1EE3E53B
No de Serie del Certificado del SAT: 00001000000507237013
No de Serie del Certificado del Emisor: 00001000000504876057
Fecha y hora de certificación: 2022-12-02T09:52:24
Lugar y fecha de elaboración: 64830 2022-11-30
Forma de pago: 03-Transferencia electrónica de fondos

Sello Digital del CFDI:

BLLAJqrKSuWHhEUB3N8llqP+1jhxM016fCQ4EAzXgWIRCNyhd6vvjC6cPyfCoq7Lkv+57NvIPpvexdRD6Uth+13dZbnNLI3U2A6oRTdp9yMQqvztTONX54bluilmJ6HlaQW6EpBqoEoPzrvqOVx/N5yf5Hy4IXo+WjvQ5TPDpjkGwKtKDSn8F3bMk2gyRp6iTz355YO8Z+v6z9OOPfP0eD1pHUBu90x6hcszKfQdGxo+cksm1GArCfghxjq3i5bplolKf+YimXFfn21shBENFvxPCSI+885LeZCCiEuEMRqQv1uIHPP++2uG8kE03DfLhGLh9rzfWvZBvyqPVHgg==

Sello del SAT:

SjblMh0CIPVykMVFieCuddA6oNuQuCzva42cOIXCdtQ+jyioaqo6Lw8vgTXVCLvCEWks5kGSj1JTBI0xRZVnYPr6whHS8R9aJVmNahcV7ttDheNiIT1EDFar5f8QhLuvvyqDfVacJfz50wb2e2pZG0HisCslBicvPGpsipcqtR4UtSDQAbBo8p+TJPyrmElhoC+Xn4cYllzL/ee2SdXqESHG5NspNFqj+a8TPlWJw7gtuXjmEMTnN25Mp5n/gwtqG5tE14homk6vU1Lw85pa2llj1uBQ5nCoV7TOywhMlydN22NNxjrXf40vh+NayPd8H1onf8Ngf5QO+rKaA==

**Cadena original del complemento de certificación:**

||1.1|AE3C6307-6AF6-45E6-BB8E-D7CE1EE3E53B|2022-12-02T09:52:24|DCD090706E42||BLLAJqrKSuWHhEUB3N8llqP+1jhxM016fCQ4EAzXgWIRCNyhd6vvjC6cPyfCoq7Lkv+57NvIPpvexdRD6Uth+13dZbnNLI3U2A6oRTdp9yMQqvztTONX54bluilmJ6HlaQW6EpBqoEoPzrvqOVx/N5yf5Hy4IXo+WjvQ5TPDpjkGwKtKDSn8F3bMk2gyRp6iTz355YO8Z+v6z9OOPfP0eD1pHUBu90x6hcszKfQdGxo+cksm1GArCfghxjq3i5bplolKf+YimXFfn21shBENFvxPCSI+885LeZCCiEuEMRqQv1uIHPP++2uG8kE03DfLhGLh9rzfWvZBvyqPVHgg==|00001000000507237013||

Versión CFDI: 4.0**Importe Total:** DIECISIETE MIL CUATROCIENTOS DIECISEIS PESOS 26/100 M.N.**Unidad de Medida:** E48-Unidad de servicio**Método de Pago:** PUE-Pago en una sola exhibición**Lugar de Expedición:** 64830**Régimen Fiscal:** 601-General de Ley Personas Morales**Código Postal del Receptor:** 26170**Régimen Fiscal del Receptor:** 601-General de Ley Personas Morales**Uso del CFDI:** G03-Gastos en general

Este documento es una representación impresa de un CFDI

Línea Directa para su empresa:

Ciudad de México: (55) 5140 5640 | Monterrey: (81) 8156 9640 | Guadalajara: (33) 3669 9040 | Resto del país: 800 - DIRECTA (3473282) | Visita nuestra página: www.banorte.com
 Banco Mercantil del Norte S.A. Institución de Banca Múltiple Grupo Financiero Banorte, Av. Revolución No. 3000, Colonia La Primavera C.P. 4830, Municipio Monterrey
 Nuevo León. RFC: BAN930109927

UNIVERSIDAD TECNOLÓGICA DEL NORTE DE COAHUILA

ORGANISMO DESCENTRALIZADO DEL GOBIERNO DEL ESTADO
CONCILIACION BANCARIA AL 30 DE NOVIEMBRE DEL 2022
 BANCO MERCANTIL DEL NORTE CTA. No. 025-660747-9 BECAS

FECHA DE EXP. DE CH.	No. CH.	CONCEPTO	LIBROS		BANCOS	
			DEBE	HABER	DEBE	HABER
		SALDOS	\$ 48,242.15			\$ 48,242.15
		<u>DEPOSITOS NO REGISTRADOS</u>				
		<u>CARGOS NO REGISTRADOS</u>				
		<u>CHEQUES EN TRANSITO</u>				
SUMAS			\$ 48,242.15	\$ -	\$ -	\$ 48,242.15
SALDO CONCILIADO				\$ 48,242.15	\$ 48,242.15	
SUMAS IGUALES			\$ 48,242.15	\$ 48,242.15	\$ 48,242.15	\$ 48,242.15

HECHO POR



L.A.E. ADRIAN E. SALOMÓN HERNÁNDEZ
CONTABILIDAD

REVISADO POR



L.C. EBERARDO VÁZQUEZ ORTIZ
DIR. DE ADMINISTRACIÓN Y FINANZAS

AUTORIZADO POR



MTRO. OSCAR FERNANDO LOPEZ ELIZONDO
RECTOR

UNIVERSIDAD TECNOLÓGICA DEL NORTE DE COAHUILA
 CARRETERA CARRETERA 57 KM 18 SN PISO 0 DEPTO. 0

 PIEDRAS NEGRAS CENTRO
 PIEDRAS NEGRAS COAH. C.P. 26000
 SUCURSAL: 1210 PIEDRAS BUENA VISTA
 TIPO DE ENVÍO: CORREO

 NO. DE CLIENTE: 09800297
 RFC: UTM980430815

 DATOS DE SUCURSAL:
 PLAZA: 9866 PLAZA PIEDRAS NEGRAS
 DIRECCIÓN: LAZARO CARDENAS 1515 BUENAVISTA
 TELÉFONO: 7952381

INFORMACIÓN DEL PERIODO

Periodo	Del 01/Noviembre/2022 al 30/Noviembre/2022
Fecha de corte	30/Noviembre/2022
Moneda	PESOS

RESUMEN INTEGRAL

Producto	No. de Cuenta	CLABE	Saldo anterior	Saldo al corte
ENLACE GLOBAL PM C/INTERESES	0256607479	072 075 00256607479 3	\$50,765.77	\$48,242.15
TOTAL			\$50,765.77	\$48,242.15

DETALLE ENLACE GLOBAL PM C/INT. ▼

Resumen del periodo	
Saldo inicial del periodo	\$ 50,765.77
+ Total de depósitos	\$ 0.00
- Total de retiros	\$ 2,500.00
+ Intereses Netos Ganados	\$ 5.38
- Total de comisiones Cobradas / Pagadas	\$ 25.00
- IVA sobre comisiones (16%)	\$ 4.00
- Intereses Cobrados / Pagados	\$ 0.00
Saldo actual	\$ 48,242.15
Saldo disponible al día*	\$ 48,242.15

Saldo Promedio	
Saldo promedio mínimo	\$ 10,000.00
En el Periodo 01 Nov al 30 Nov:	\$ 49,669.87
Días que comprende el periodo	30

Intereses devengados	
Tasa Bruta Anual	0.13%
Interés Tasa Bruta Anual	\$ 5.38
Retención de ISR	\$ 0.00
INTERESES NETOS GANADOS	\$ 5.38

Saldo no disponible al día	
Depósitos de Cheques S.B.C.	\$0.00
Ret. Garantía Líquida	\$0.00
Comisiones pendientes de aplicar	\$0.00
Compras no aplicadas	\$0.00
TOTAL	\$0.00

Resumen de comisiones	
Cheques girados	0
Cheques girados sin comisión	0
Cheques girados con comisión	0
Importe de la comisión	\$ 0.00
Por cheques devueltos	\$ 0.00
Otras comisiones	\$ 25.00

ENLACE GLOBAL PM C/INTERESES
 (Saldo inicial de \$50,765.77)

DEPÓSITOS	\$0.00
RETIROS	\$2,500.00
COMISIONES	\$25.00
OTROS CARGOS	\$4.00
SALDO FINAL	\$48,242.15

Línea Directa para su empresa:

 Ciudad de México: (55) 5140 5640 | Monterrey: (81) 8156 9640 | Guadalajara: (33) 3669 9040 | Resto del país: 800 - DIRECTA (3473282) | Visita nuestra página: www.banorte.com
 Banco Mercantil del Norte S.A. Institución de Banca Múltiple Grupo Financiero Banorte, Av. Revolución No. 3000, Colonia La Primavera C.P.64830, Municipio Monterrey
 Nuevo León. RFC: UTM980430815

DETALLE DE MOVIMIENTOS (PESOS) ▼				
Enlace Global Pm C/Intereses				
FECHA	DESCRIPCIÓN / ESTABLECIMIENTO	MONTO DEL DEPOSITO	MONTO DEL RETIRO	SALDO
31-OCT-22	SALDO ANTERIOR			50,765.77
18-NOV-22	COMPRA ORDEN DE PAGO SPEI 0181122 =REFERENCIA CTA/CLABE: 012180015894686737, BEM SPEI BCO:012 BENEF:MARIA DE LOS ANGELES PATLAN LDM (DATO NO VERIF POR ESTA INST), PAGO DE BECA OPTIMUS OCTUBRE 2022 CVE RASTREO: 8846APR120221181994556661 RFC: PALA021010SLO IVA: 000000000000.00 BBVA BANCOMER HORA LIQ: 10:02:27		500.00	50,265.77
18-NOV-22	COMISION ORDEN DE PAGO SPEI REFERENCIA: 0181122		5.00	50,260.77
18-NOV-22	I.V.A. ORDEN DE PAGO SPEI REFERENCIA: 0181122		0.80	50,259.97
18-NOV-22	COMPRA ORDEN DE PAGO SPEI 0181122 =REFERENCIA CTA/CLABE: 012180015958246534, BEM SPEI BCO:012 BENEF:HANIA GALILEA SILVA PRIET (DATO NO VERIF POR ESTA INST), PAGO DE BECA OPTIMUS OCTUBRE 2022 CVE RASTREO: 8846APR120221181994566974 RFC: SIPH020406V1A IVA: 000000000000.00 BBVA BANCOMER HORA LIQ: 10:07:17		500.00	49,759.97
18-NOV-22	COMISION ORDEN DE PAGO SPEI REFERENCIA: 0181122		5.00	49,754.97
18-NOV-22	I.V.A. ORDEN DE PAGO SPEI REFERENCIA: 0181122		0.80	49,754.17
18-NOV-22	COMPRA ORDEN DE PAGO SPEI 0181122 =REFERENCIA CTA/CLABE: 012180015400455242, BEM SPEI BCO:012 BENEF:MARISOL GONZALEZ SERRAN (DATO NO VERIF POR ESTA INST), PAGO DE BECA OPTIMUS OCTUBRE 2022 CVE RASTREO: 8846APR220221181994578521 RFC: GOSM020105SXA IVA: 000000000000.00 BBVA BANCOMER HORA LIQ: 10:12:12		500.00	49,254.17
18-NOV-22	COMISION ORDEN DE PAGO SPEI REFERENCIA: 0181122		5.00	49,249.17
18-NOV-22	I.V.A. ORDEN DE PAGO SPEI REFERENCIA: 0181122		0.80	49,248.37
18-NOV-22	COMPRA ORDEN DE PAGO SPEI 0181122 =REFERENCIA CTA/CLABE: 012180015367095295, BEM SPEI BCO:012 BENEF:GILDA GITHZEL RODRIGUEZ TORRE (DATO NO VERIF POR ESTA INST), PAGO DE BECA OPTIMUS OCTUBRE 2022 CVE RASTREO: 8846APR120221181994594235 RFC: ROTG030616UB6 IVA: 000000000000.00 BBVA BANCOMER HORA LIQ: 10:19:29		500.00	48,748.37
18-NOV-22	COMISION ORDEN DE PAGO SPEI REFERENCIA: 0181122		5.00	48,743.37
18-NOV-22	I.V.A. ORDEN DE PAGO SPEI REFERENCIA: 0181122		0.80	48,742.57
18-NOV-22	COMPRA ORDEN DE PAGO SPEI 0181122 =REFERENCIA CTA/CLABE: 012180015374479011, BEM SPEI BCO:012 BENEF:ODALYS EMISELY OROZCO RAMO (DATO NO VERIF POR ESTA INST), PAGO DE BECA OPTIMUS OCTUBRE 2022 CVE RASTREO: 8846APR120221181994605752 RFC: OOR0030825CJS IVA: 000000000000.00 BBVA BANCOMER HORA LIQ: 10:24:25		500.00	48,242.57
18-NOV-22	COMISION ORDEN DE PAGO SPEI REFERENCIA: 0181122		5.00	48,237.57
18-NOV-22	I.V.A. ORDEN DE PAGO SPEI REFERENCIA: 0181122		0.80	48,236.77
30-NOV-22	LIQ.INT.S/TASA LIQ 2022-11-30	5.38		48,242.15

OTROS ▼	
Informe de Depósitos en efectivo (IDE) mayores a \$15,000 pesos	
Mes:	NOVIEMBRE de 2022
Excedentes de depósitos	\$ 1,767,965.96
Tipo de Cambio	\$ 19.3250
Resumen por cliente del ejercicio 2022	
Monto de excedente de depósitos	\$ 9,458,231.30

*Los depósitos en efectivo presentados en el presente informe son aquellos que exceden la cantidad de \$15,000 (Quince mil pesos 00/100) de forma acumulada en todas las cuentas bajo titularidad del cliente dentro de un mes calendario.

MENSAJES IMPORTANTES

ESTIMADO CLIENTE, LE INFORMAMOS QUE LAS CONSTANCIAS FISCALES DEL EJERCICIO 2021 CORRESPONDIENTES A SUS CUENTAS INVERSIONES A PLAZO, FONDOS DE INVERSION, INVERSIONES DE MESA DE DINERO Y CREDITOS HIPOTECARIOS, SE ENCUENTRAN A SU DISPOSICION PARA SU CONSULTA. PUEDE DESCARGARLOS DESDE BANCO EN LINEA, DANDO CLIC EN LA IMAGEN DE SU USUARIO DEBAJO DEL BOTON "SALIR", ELIGE LA OPCION "CONSTANCIAS DE INTERES REAL" PARA SELECCIONAR EL PERIODO, O SI LO PREFERE, SOLICITELA(S) EN CUALQUIERA DE NUESTRAS SUCURSALES. EN CASO DE DUDAS O PARA MAYOR INFORMACION, ESTAMOS A SUS ORDENES EN BANORTE DONDE UNO DE NUESTROS EJECUTIVOS CON GUSTO LO PODRA ATENDER.

Advertencia: Incumplir sus obligaciones le puede generar comisiones.

El presente estado de cuenta no es un comprobante fiscal.

Línea Directa para su empresa:

Ciudad de México: (55) 5140 5640 | Monterrey: (81) 8156 9640 | Guadalajara: (33) 3669 9040 | Resto del país: 800 - DIRECTA (3473282) | Visita nuestra página: www.banorte.com
 Banco Mercantil del Norte S.A. Institución de Banca Múltiple Grupo Financiero Banorte. Av. Revolución No. 3000, Colonia La Primavera C.P.64630, Municipio Monterrey
 Nuevo León. RFC: BMMN30299927

La fecha de corte coincide con la fecha de terminación del periodo que se señala en el presente estado de cuenta. Las operaciones efectuadas durante los días no laborales o después de la hora de corte de fin de día serán consideradas en nuestra contabilidad como realizadas en el siguiente día hábil bancario. Usted dispone de 90 días después de la fecha de corte para objetar la información contenida en su estado de cuenta, de no hacerlo se asumirá su conformidad al respecto.

Cuando no reciba su estado de cuenta durante los 20 días siguientes de la fecha de corte, y no haya dado instrucciones para que no se le envíe, favor de solicitarlo en su sucursal.

En el caso de avisos de modificaciones al contrato de adhesión, recuerde que, si así lo decide, tiene derecho a solicitar la cancelación de su cuenta dentro de los 30 días naturales posteriores a la notificación recibida, sin responsabilidad alguna a su cargo cubriendo, en su caso, los adeudos que se hayan generado a la fecha.

Aviso de privacidad

Ponemos a su disposición el Aviso de Privacidad en www.banorte.com en el entendido de que su información será tratada con sujeción a los fines establecidos en el referido Aviso de Privacidad.

Consultas, Reclamaciones, y Aclaraciones

Banco Mercantil del Norte S.A. Institución de Banca Múltiple, Grupo Financiero Banorte recibe las consultas, reclamaciones o aclaraciones, a través de su Unidad Especializada de Atención a Usuarios (UNE), ubicada en Av. Paseo de la Reforma 195 Piso 1, Colonia Cuauhtémoc, C.P. 06500, Alcaldía Cuauhtémoc, Ciudad de México, Correo electrónico: une@banorte.com, o al Teléfono: **800 627 2292** así como en cualquiera de sus sucursales. En el caso de no obtener una respuesta satisfactoria o en el caso de requerir consultar y/o comparar información sobre comisiones podrá acudir a la Comisión Nacional para la Protección y Defensa de los Usuarios de Servicios Financieros www.condusef.gob.mx con número telefónico de atención en la Ciudad de México (55) 5340 0999 y desde el interior de la República el **800 999 8080**.

Referencia de Abreviaturas

ABO	Abono	COM	Comisión	EDO	Estado	O/B	Otro Banco
ATM	Cajero Automático	CONS	Consulta	I.S.R	Impuesto Sobre la Renta	PZO	Plazo
BTE	Banorte	CPA	Compra	I.V.A	Impuesto al Valor Agregado	R.F.C	Registro Federal de Causantes
CAM	Cámara de compensación	CTA	Cuenta	INT	Interés (es)	REV	Reverso
CAP	Capital	DEP	Depósito	INTBC	Interbancaria	S.B.C	Saldo salvo Buen Cobro
CHEQ/CHQ	Cheque	DEV	Devolución	INV	Inversión	VEN	Ventanilla
CLABE	Clave Bancaria Estandarizada	DISP	Disposición/Dispersión	LIQ	Liquidación (Pago)		



Los productos anteriormente descritos se encuentran protegidos por el Instituto para la Protección del Ahorro Bancario (IPAB) hasta por un monto equivalente a 400,000 UDI por cliente, por Institución. Lo anterior de conformidad con las disposiciones legales que regulan a dicho Instituto. Vista la página www.ipab.org.mx

Línea Directa para su empresa:

Ciudad de México: (55) 5140 5640 | Monterrey: (81) 8156 9640 | Guadalajara: (33) 3669 9040 | Resto del país: 800 - DIRECTA (3473282) | Visita nuestra página: www.banorte.com
 Banco Mercantil del Norte S.A. Institución de Banca Múltiple Grupo Financiero Banorte, Av. Revolución No. 3000, Colonia La Primavera C.P.64830, Municipio Monterrey
 Nuevo León. RFC BMMV30209927

COMPROBANTE FISCAL DIGITAL ▼

0256607479 - ENLACE GLOBAL PM C/INTERESES

Folio Fiscal: 49077D89-02A8-4FC0-AAC2-AD682B6D6CA5**No de Serie del Certificado del SAT:** 00001000000507237013**No de Serie del Certificado del Emisor:** 00001000000504876057**Fecha y hora de certificación:** 2022-12-02T15:56:56**Lugar y fecha de elaboración:** 64830 2022-11-30**Forma de pago:** 03-Transferencia electrónica de fondos**Sello Digital del CFDI:**

K+a0bc0WN83ivGYvrlo56EHnSvel1N0LLZEg2ksqib9QKNRng4BHpxgutTENxoGvzUtG6ep/WUii/pzEy7mildoS4SXwA/KSipDykbjYGZlemCcxuVJdzjmu5HsqXwbUpvU9yga0ZkpXj5Im6kl0yO0COL3R/HFXjIZUvRSbwYOGi+TF3dQPPvMAgK/58799nuD1x+SiPFILtT3l6J0pQy2oz0sygQgrmL0FX1NOO+9617d5m5pc4JMWXDYXses00UpKySt0+wEeVhENzVQGmcsaZ6MBHJ5Q6AwkR0n7r6Kb+3a7Az/Cwld0R5E0qwJLSKLfxAnKV Rr+MjKvQsoAKg==

Sello del SAT:

kZHnXnj3eq4a0/4rYzWq//9wYnzFTBWCWlGmwYr6r3ab0lzN4fyTG8PBxj2Vp8nvg1eMF9j5CnwW7EVJjim7XGwVxiaa0V5JIVE0mhgRr4mj8T M01kl42YfcWPco6MRQmgAXItJGKc6iND+S1/B2S/iXrjCS9vbm+250grfcMF6D2rSoAGhzDSHVXZ0wXJUgeLrzFChnCrla4DWfb9EF3tDFqSKdl zUlVodKQaaEGGt46bMod0i3RwlgMBpSpK1tzOJ41DL8ISzuPLpaMxJ55K3Pag+rw+G2XtLNfrjDJfVrq13b6t3Lkse3eCEPWaeG35tczL9r5rHtBE clujSiw==

**Cadena original del complemento de certificación:**

||1.1|49077D89-02A8-4FC0-AAC2-AD682B6D6CA5|2022-12-02T15:56:56|DCD090706E42||K+a0bc0WN83ivGYvrlo56EHnSvel1N0LLZEg2ksqib9QKNRng4BHpxgutTENxoGvzUtG6ep/WUii/pzEy7mildoS4SXwA/KSipDykbjYGZlemCcxuVJdzjmu5HsqXwbUpvU9yga0ZkpXj5Im6kl0yO0COL3R/HFXjIZUvRSbwYOGi+TF3dQPPvMAgK/58799nuD1x+SiPFILtT3l6J0pQy2oz0sygQgrmL0FX1NOO+9617d5m5pc4JM WXDYXses00UpKySt0+wEeVhENzVQGmcsaZ6MBHJ5Q6AwkR0n7r6Kb+3a7Az/Cwld0R5E0qwJLSKLfxAnKV Rr+MjKvQsoAKg==|00001000000507237013||

Versión CFDI: 4.0**Importe Total:** VEINTINUEVE PESOS 00/100 M.N.**Unidad de Medida:** E48-Unidad de servicio**Método de Pago:** PUE-Pago en una sola exhibición**Lugar de Expedición:** 64830**Régimen Fiscal:** 601-General de Ley Personas Morales**Código Postal del Receptor:** 26170**Régimen Fiscal del Receptor:** 601-General de Ley Personas Morales**Uso del CFDI:** G03-Gastos en general

Este documento es una representación impresa de un CFDI

Línea Directa para su empresa:Ciudad de México: (55) 5140 5640 | Monterrey: (81) 8156 9640 | Guadalajara: (33) 3669 9040 | Resto del país: 800 - DIRECTA (3473282) | Visita nuestra página: www.banorte.com
Banco Mercantil del Norte S.A. Institución de Banca Múltiple Grupo Financiero Banorte, Av. Revolución No. 3000, Colonia La Primavera C.P.64830, Municipio Monterrey
Nuevo León. RFC BMMN930209927

UNIVERSIDAD TECNOLÓGICA DEL NORTE DE COAHUILA

ORGANISMO DESCENTRALIZADO DEL GOBIERNO DEL ESTADO
CONCILIACION BANCARIA AL 30 DE NOVIEMBRE DEL 2022
 BANCO MERCANTIL DEL NORTE CTA. No. 0459938031 PASIVO CONTINGENTE

FECHA DE EXP. DE CH.	No. CH.	CONCEPTO	LIBROS		BANCOS	
			DEBE	HABER	DEBE	HABER
		SALDOS	\$ 6,799.20			\$ 6,799.20
		<u>DEPOSITOS NO REGISTRADOS</u>				
		<u>CARGOS NO REGISTRADOS</u>				
		<u>CHEQUES EN TRANSITO</u>				
		SUMAS	\$ 6,799.20	\$ -	\$ -	\$ 6,799.20
		SALDO CONCILIADO		\$ 6,799.20	\$ 6,799.20	
		SUMAS IGUALES	\$ 6,799.20	\$ 6,799.20	\$ 6,799.20	\$ 6,799.20

HECHO POR

 L.A.E. ADRIAN E. SALOMON HERNANDEZ
 CONTABILIDAD

REVISADO POR

 L.C. EBERARDO VAZQUEZ ORTIZ
 DIR. DE ADMINISTRACION Y FINANZAS

AUTORIZADO POR

 MTRO. OSCAR FERNANDO LOPEZ ELIZONDO
 RECTOR

UNIVERSIDAD TECNOLOGICA DEL NORTE DE COAHUILA
 CARRETERA CARRETERA 57 KM 18 SN PISO 0 DEPTO. 0

 PIEDRAS NEGRAS CENTRO
 PIEDRAS NEGRAS COAH. C.P. 26000
 SUCURSAL: 1210 PIEDRAS BUENA VISTA
 TIPO DE ENVIO: CORREO

 NO. DE CLIENTE: 09800297
 RFC: UTM980430815

 DATOS DE SUCURSAL:
 PLAZA: 9866 PLAZA PIEDRAS NEGRAS
 DIRECCIÓN: LAZARO CARDENAS 1515 BUENAVISTA
 TELÉFONO: 7952381

INFORMACIÓN DEL PERIODO

Periodo	Del 01/Noviembre/2022 al 30/Noviembre/2022
Fecha de corte	30/Noviembre/2022
Moneda	PESOS

RESUMEN INTEGRAL

Producto	No. de Cuenta	CLABE	Saldo anterior	Saldo al corte
ENLACE NEGOCIOS BASICA	0459938031	072 075 00459938031 3	\$7,263.20	\$6,799.20
INVERSION ENLACE NEGOCIOS	0463186615	072 075 00463186615 1	\$0.00	\$0.00
TOTAL			\$7,263.20	\$6,799.20

DETALLE
ENLACE NEGOCIOS BASICA
INVERSION ENLACE NEGOCIOS
Resumen del periodo

Saldo inicial del periodo	\$ 7,263.20	\$0.00
+ Total de depósitos	\$ 0.00	\$0.00
- Total de retiros	\$ 0.00	\$0.00
+ Intereses Netos Ganados	\$ 0.00	\$0.00
- Total de comisiones Cobradas / Pagadas	\$ 400.00	\$0.00
- IVA sobre comisiones (16%)	\$ 64.00	\$0.00
- Intereses Cobrados / Pagados	\$ 0.00	\$0.00
Saldo actual	\$ 6,799.20	\$0.00
Saldo disponible al día*	\$ 6,799.20	\$0.00

Saldo Promedio

Saldo promedio mínimo	\$ 0.00	\$0.00
En el Periodo 01 Nov al 30 Nov:	\$ 7,263.20	\$0.00
Días que comprende el periodo	30	30

Intereses devengados

Tasa Bruta Anual	0.00%	0.00%
Interés Tasa Bruta Anual	\$ 0.00	\$0.00
Retención de ISR	\$ 0.00	\$0.00
INTERESES NETOS GANADOS	\$ 0.00	\$0.00

Saldo no disponible al día

Depósitos de Cheques S.B.C.	\$0.00
Ret. Garantía Líquida	\$0.00
Comisiones pendientes de aplicar	\$0.00
Compras no aplicadas	\$0.00
TOTAL	\$0.00

Resumen de comisiones

Cheques girados	0
Cheques girados sin comisión	0
Cheques girados con comisión	0
Importe de la comisión	\$0.00
Por cheques devueltos	\$0.00
Otras comisiones	\$0.00

ENLACE NEGOCIOS BASICA
 (Saldo inicial de \$7,263.20)

DEPÓSITOS	\$0.00
RETIROS	\$0.00
COMISIONES	\$400.00
OTROS CARGOS	\$64.00
SALDO FINAL	\$6,799.20

Línea Directa para su empresa:

 Ciudad de México: (55) 5140 5640 | Monterrey: (81) 8156 9640 | Guadalajara: (33) 3669 9040 | Resto del país: 800 - DIRECTA (3473282) | Visita nuestra página: www.banorte.com
 Banco Mercantil del Norte S.A. Institución de Banca Múltiple Grupo Financiero Banorte. Av. Revolución No. 3000, Colonia La Primavera C.P.54830, Municipio Monterrey
 Nuevo León. RFC: BANN930109927

DETALLE DE MOVIMIENTOS (PESOS) ▼				
Enlace Negocios Basica				
FECHA	DESCRIPCIÓN / ESTABLECIMIENTO	MONTO DEL DEPOSITO	MONTO DEL RETIRO	SALDO
31-OCT-22	SALDO ANTERIOR			7,263.20
30-NOV-22	COM MEMB P.M. COMISION MEMBRESIA P. MORAL 1122		400.00	6,863.20
30-NOV-22	IVA COM MEMB P.M. COMISION MEMBRESIA P. MORAL 1122		64.00	6,799.20

INVERSION ENLACE NEGOCIOS				
FECHA	DESCRIPCIÓN / ESTABLECIMIENTO	MONTO DEL DEPOSITO	MONTO DEL RETIRO	SALDO
31-OCT-22	SALDO ANTERIOR			0.00
	SIN MOVIMIENTOS			

OTROS ▼	
Informe de Depósitos en efectivo (IDE) mayores a \$15,000 pesos	
Mes:	NOVIEMBRE de 2022
Excedentes de depósitos	\$ 1,767,965.96
Tipo de Cambio	\$ 19,3250
Resumen por cliente del ejercicio 2022	
Monto de excedente de depósitos	\$ 9,458,231.30

*Los depósitos en efectivo presentados en el presente informe son aquellos que exceden la cantidad de \$15,000 (Quince mil pesos 00/100) de forma acumulada en todas las cuentas bajo titularidad del cliente dentro de un mes calendario.

Ganancia Anual Total (GAT)				
NÓ. DE CUENTA	GAT NOMINAL ¹	GAT REAL ²	(+) INTERESES APLICABLES	(-) TOTAL DE COMISIONES
0463186615	0.00 %	-4.98 %	\$0.00	\$0.00

¹ Antes de Impuestos

² La GAT REAL es el rendimiento que obtendría después de descontar la inflación estimada

Advertencia: Incumplir sus obligaciones le puede generar comisiones.

El presente estado de cuenta no es un comprobante fiscal.

La fecha de corte coincide con la fecha de terminación del periodo que se señala en el presente estado de cuenta. Las operaciones efectuadas durante los días no laborales o después de la hora de corte de fin de día serán consideradas en nuestra contabilidad como realizadas en el siguiente día hábil bancario. Usted dispone de 90 días después de la fecha de corte para objetar la información contenida en su estado de cuenta, de no hacerlo se asumirá su conformidad al respecto.

Cuando no reciba su estado de cuenta durante los 20 días siguientes de la fecha de corte, y no haya dado instrucciones para que no se le envíe, favor de solicitarlo en su sucursal.

En el caso de avisos de modificaciones al contrato de adhesión, recuerde que, si así lo decide, tiene derecho a solicitar la cancelación de su cuenta dentro de los 30 días naturales posteriores a la notificación recibida, sin responsabilidad alguna a su cargo cubriendo, en su caso, los adeudos que se hayan generado a la fecha.

Aviso de privacidad

Ponemos a su disposición el Aviso de Privacidad en www.banorte.com en el entendido de que su información será tratada con sujeción a los fines establecidos en el referido Aviso de Privacidad.

Consultas, Reclamaciones, y Aclaraciones

Banco Mercantil del Norte S.A. Institución de Banca Múltiple, Grupo Financiero Banorte recibe las consultas, reclamaciones o aclaraciones, a través de su Unidad Especializada de Atención a Usuarios (UNE), ubicada en Av. Paseo de la Reforma 195 Piso 1, Colonia Cuauhtémoc, C.P. 06500, Alcaldía Cuauhtémoc, Ciudad de México, Correo electrónico: une@banorte.com, o al Teléfono: **800 627 2292** así como en cualquiera de sus sucursales. En el caso de no obtener una respuesta satisfactoria o en el caso de requerir consultar y/o comparar información sobre comisiones podrá acudir a la Comisión Nacional para la Protección y Defensa de los Usuarios de Servicios Financieros www.condusef.gob.mx con número telefónico de atención en la Ciudad de México (55) **5340 0999** y desde el interior de la República el **800 999 8080**.

Línea Directa para su empresa:

Ciudad de México: (55) 5140 5640 | Monterrey: (81) 8156 9640 | Guadalajara: (33) 3669 9040 | Resto del país: 800 - DIRECTA (3473282) | Visita nuestra página: www.banorte.com
 Banco Mercantil del Norte S.A. Institución de Banca Múltiple Grupo Financiero Banorte, Av. Revolución No. 3000, Colonia La Primavera C.P.64830, Municipio Monterrey
 Nuevo Leon. RFC: 03N930209927

Referencia de Abreviaturas

ABO	Abono	COM	Comisión	EDO	Estado	O/B	Otro Banco
ATM	Cajero Automático	CONS	Consulta	LS.R	Impuesto Sobre la Renta	PZO	Plazo
BTE	Banorte	CPA	Compra	LVA	Impuesto al Valor Agregado	R.F.C	Registro Federal de Causantes
CAM	Cámara de compensación	CTA	Cuenta	INT	Interés (es)	REV	Reverso
CAP	Capital	DEP	Depósito	INTBC	Interbancaria	S.B.C	Saldo salvo Buen Cobro
CHEQ/CHQ	Cheque	DEV	Devolución	INV	Inversión	VEN	Ventanilla
CLABE	Clave Bancaria Estandarizada	DISP	Disposición/Dispersión	LIQ	Liquidación (Pago)		



Los productos anteriormente descritos se encuentran protegidos por el Instituto para la Protección del Ahorro Bancario (IPAB) hasta por un monto equivalente a 400,000 UDI por cliente, por Institución. Lo anterior de conformidad con las disposiciones legales que regulan a dicho Instituto. Vista la página www.ipab.org.mx

COMPROBANTE FISCAL DIGITAL
0459938031 - ENLACE NEGOCIOS BASICA
Folio Fiscal: 74FF8513-C73F-43C2-918E-A7ADD2CF5C7B

No de Serie del Certificado del SAT: 00001000000507237013

No de Serie del Certificado del Emisor: 00001000000504876057

Fecha y hora de certificación: 2022-12-02T20:09:50

Lugar y fecha de elaboración: 64830 2022-11-30

Forma de pago: 03-Transferencia electrónica de fondos

Sello Digital del CFDI:

HebkAjsKN+cOvnFXf/Op99ychLK1E8uHwttHBMfNywcZPH3AY7DeFsgFPoTlpTyygTOBZnNzBYL1nHnJVlrPYwIAAThcSZXZCrrhKacIHGdYUuhrXe66Aamlyf01RfEa75QuxgcpWKI0AaaRUrxJiIB9Ek3Zjmo3wr/lujDgKyq38DS30k/rp8OdFqdfJqlna+u4q0PH8Yo06k82+rK68I4Xbv9x4R33baUByu48wWCFtLjxggesM+2OH45mCxFdxBIIXYELEZu7Q/6bVjGs8jQxuTQfh9MzjBnlSkLz7fgxxtGDxFFtggObM8B22ofM85NVNsmL6Pc+1xTW e4DFAw==

Sello del SAT:

ASckMU4FLSkmG6LTQMe3l72BRgmqCPnpQ7HOcuqgT/XVULUgNpw1QJVgurK+mfXkYtLQ6q1BwoGm34Jnk5gkmFAZakAYnQjxsf/GEa5lk60Xbop2KQxX+XEaStY8WAKiDmjeratcTh7qcre1pbF2+bl8xe5nbwiWR8P99nG1IWkGu3QKhBqk+z6RSjLMjSchYumjq+WSpd1hYNNkbWlkdvX0TdTEpRr8XtwfmrAvh/mWAPYZ2/440JV7B0A/vKNoZVMTNDsXhQdWA0KlczHj+Bt4wUlthOP/AQqKI4z+agulvZRhd/jOjuZzQJ15xRC4TrTIDgUnasVM7IXfJ0b0A==

Cadena original del complemento de certificación:

||1.1|74FF8513-C73F-43C2-918E-A7ADD2CF5C7B|2022-12-02T20:09:50|DCD090706E42||HebkAjsKN+cOvnFXf/Op99ychLK1E8uHwttHBMfNywcZPH3AY7DeFsgFPoTlpTyygTOBZnNzBYL1nHnJVlrPYwIAAThcSZXZCrrhKacIHGdYUuhrXe66Aamlyf01RfEa75QuxgcpWKI0AaaRUrxJiIB9Ek3Zjmo3wr/lujDgKyq38DS30k/rp8OdFqdfJqlna+u4q0PH8Yo06k82+rK68I4Xbv9x4R33baUByu48wWCFtLjxggesM+2OH45mCxFdxBIIXYELEZu7Q/6bVjGs8jQxuTQfh9MzjBnlSkLz7fgxxtGDxFFtggObM8B22ofM85NVNsmL6Pc+1xTW e4DFAw==|00001000000507237013||

Versión CFDI: 4.0

Importe Total: CUATROCIENTOS SESENTA Y CUATRO PESOS 00/100 M.N.

Unidad de Medida: E48-Unidad de servicio

Método de Pago: PUE-Pago en una sola exhibición

Lugar de Expedición: 64830

Régimen Fiscal: 601-General de Ley Personas Morales

Código Postal del Receptor: 26170

Régimen Fiscal del Receptor: 601-General de Ley Personas Morales

Uso del CFDI: G03-Gastos en general

Este documento es una representación impresa de un CFDI

Línea Directa para su empresa:

Ciudad de México: (55) 5140 5640 | Monterrey: (81) 8156 9640 | Guadalajara: (33) 3669 9040 | Resto del país: 800 - DIRECTA (3473282) | Visita nuestra página: www.banorte.com
 Banco Mercantil del Norte S.A. Institución de Banca Múltiple Grupo Financiero Banorte, Av. Revolución No. 3000, Colonia La Primavera C.P.64830, Municipio Monterrey
 Nuevo León. RFC BAN930209927

UNIVERSIDAD TECNOLÓGICA DEL NORTE DE COAHUILA

ORGANISMO DESCENTRALIZADO DEL GOBIERNO DEL ESTADO

CONCILIACIÓN BANCARIA AL 30 DE NOVIEMBRE DEL 2022

BANCO MERCANTIL DEL NORTE CTA. No. 032-663740-9 EMISORA DE NOMINA

FECHA DE EXP. DE CH.	No. CH.	CONCEPTO	LIBROS		BANCOS	
			DEBE	HABER	DEBE	HABER
		SALDOS	\$ 11,258.20			\$ 11,258.20
		<u>DEPOSITOS NO REGISTRADOS</u>				
		<u>CARGOS NO REGISTRADOS</u>				
		<u>CHEQUES EN TRANSITO</u>				
		SUMAS	\$ 11,258.20	\$ -	\$ -	\$ 11,258.20
		SALDO CONCILIADO		\$ 11,258.20	\$ 11,258.20	
		SUMAS IGUALES	\$ 11,258.20	\$ 11,258.20	\$ 11,258.20	\$ 11,258.20

 HECHO POR
 L.A.E. ADRÁN E. SALOMÓN HERNÁNDEZ
 CONTABILIDAD

 REVISADO POR
 L.C. EBERARDO JUÁREZ ORTIZ
 DIR. DE ADMINISTRACIÓN Y FINANZAS

 AUTORIZADO POR
 MTRD. OSCAR FERNANDO LOPEZ ELIZONDO
 RECTOR

UNIVERSIDAD TECNOLÓGICA DEL NORTE DE COAHUILA
 CARRETERA CARRETERA 57 KM 18 SN PISO 0 DEPTO. 0

 PIEDRAS NEGRAS CENTRO
 PIEDRAS NEGRAS COAH. C.P. 26000
 SUCURSAL: 1210 PIEDRAS BUENA VISTA
 TIPO DE ENVÍO: CORREO

 NO. DE CLIENTE: 09800297
 RFC: UTN980430815

 DATOS DE SUCURSAL:
 PLAZA: 9866 PLAZA PIEDRAS NEGRAS
 DIRECCIÓN: LAZARO CARDENAS 1515 BUENAVISTA
 TELÉFONO: 7952381

INFORMACIÓN DEL PERIODO	
Periodo	Del 01/Noviembre/2022 al 30/Noviembre/2022
Fecha de corte	30/Noviembre/2022
Moneda	PESOS

RESUMEN INTEGRAL

Producto	No. de Cuenta	CLABE	Saldo anterior	Saldo al corte
ENLACE GLOBAL PM S/INTERESES	0326637409	072 075 00326637409 3	\$12,707.82	\$11,258.20
TOTAL			\$12,707.82	\$11,258.20

DETALLE	ENLACE GLOBAL PM S/INT. ▼
Resumen del periodo	
Saldo inicial del periodo	\$ 12,707.82
+ Total de depósitos	\$ 6,665,569.62
- Total de retiros	\$ 6,665,569.24
+ Intereses Netos Ganados	\$ 0.00
- Total de comisiones Cobradas / Pagadas	\$ 1,250.00
- IVA sobre comisiones (16%)	\$ 200.00
- Intereses Cobrados / Pagados	\$ 0.00
Saldo actual	\$ 11,258.20
Saldo disponible al día*	\$ 11,258.20
Saldo Promedio	
Saldo promedio mínimo	\$ 10,000.00
En el Periodo 01 Nov al 30 Nov:	\$ 87,726.43
Días que comprende el periodo	30
Intereses devengados	
Tasa Bruta Anual	0.00%
Interés Tasa Bruta Anual	\$ 0.00
Retención de ISR	\$ 0.00
INTERESES NETOS GANADOS	\$ 0.00
Saldo no disponible al día	
Depósitos de Cheques S.B.C.	\$ 0.00
Ret. Garantía Líquida	\$ 0.00
Comisiones pendientes de aplicar	\$ 0.00
Compras no aplicadas	\$ 0.00
TOTAL	\$ 0.00
Resumen de comisiones	
Cheques girados	0
Cheques girados sin comisión	0
Cheques girados con comisión	0
Importe de la comisión	\$ 0.00
Por cheques devueltos	\$ 0.00
Otras comisiones	\$ 1,250.00

 ENLACE GLOBAL PM S/INTERESES
 (Saldo inicial de \$12,707.82)

DEPOSITOS	\$6,665,569.62
RETIROS	\$6,665,569.24
COMISIONES	\$1,250.00
OTROS CARGOS	\$200.00
SALDO FINAL	\$11,258.20

Línea Directa para su empresa:

 Ciudad de México: (55) 5140 5640 | Monterrey: (81) 8156 9640 | Guadalajara: (33) 3669 9040 | Resto del país: 800 - DIRECTA (3473282) | Visita nuestra página: www.banorte.com
 Banco Mercantil del Norte S.A. Institución de Banca Múltiple Grupo Financiero Banorte, Av. Revolución No. 3000, Colonia La Primavera C.P.64830, Municipio Monterrey
 Nuevo León. RFC: BMNV30209927

DETALLE DE MOVIMIENTOS (PESOS) ▼				
Enlace Global Pm S/Intereses				
FECHA	DESCRIPCIÓN / ESTABLECIMIENTO	MONTO DEL DEPOSITO	MONTO DEL RETIRO	SALDO
31-OCT-22	SALDO ANTERIOR			12,707.82
10-NOV-22	DEPOSITO DE CUENTA PROPIA 0000101122, DE LA CUENTA 0088026519 TRASPASO RETROACTIVO 2022 PROP	79,111.07		91,818.89
10-NOV-22	DEPOSITO DE CUENTA PROPIA 0000101122, DE LA CUENTA 1164868439 TRASPASO RETROACTIVO 2022 FEDE	201,862.49		293,681.38
10-NOV-22	DEPOSITO DE CUENTA PROPIA 0000101122, DE LA CUENTA 1164868420 TRASPASO RETROACTIVO 2022 ESTA	201,862.48		495,543.86
10-NOV-22	CARGO DEP ELEC N L 23377		403,724.97	91,818.89
10-NOV-22	COM NL23377 C01 R 124		248.00	91,570.89
10-NOV-22	IVA. COM. NOMINA LINEA		39.68	91,531.21
10-NOV-22	CARGO DEP ELEC N L 23377		79,111.07	12,420.14
10-NOV-22	COM NL23377 C02 R 51		102.00	12,318.14
10-NOV-22	IVA. COM. NOMINA LINEA		16.32	12,301.82
14-NOV-22	DEPOSITO DE CUENTA PROPIA 0014112022, DE LA CUENTA 1164868439 traspaso pago isr oct federal	363,944.79		376,246.61
14-NOV-22	DEPOSITO DE CUENTA PROPIA 0014112022, DE LA CUENTA 1164868420 TRASPASO PAGO ISR OCT ESTATAL	7,507.34		383,753.95
14-NOV-22	DEPOSITO DE CUENTA PROPIA 0014112022, DE LA CUENTA 0088026519 traspaso pago isr oct propios	61,411.25		445,165.20
14-NOV-22	DEPOSITO DE CUENTA PROPIA 0014112022, DE LA CUENTA 1164868439 traspaso pago imos oct federa	542,899.34		988,064.54
14-NOV-22	DEPOSITO DE CUENTA PROPIA 0014112022, DE LA CUENTA 0088026519 traspaso pago imos oct propios	145,786.35		1,133,850.89
14-NOV-22	DEPOSITO DE CUENTA PROPIA 0000141122, DE LA CUENTA 0088026519 TRASPASO NOMINA PROPIOS	276,980.45		1,410,831.34
14-NOV-22	DEPOSITO DE CUENTA PROPIA 0000141122, DE LA CUENTA 1164868420 TRASPASO NOMINA ESTATAL	1,018,932.29		2,429,763.63
14-NOV-22	CARGO DEP ELEC N L 23377		1,018,932.29	1,410,831.34
14-NOV-22	COM NL23377 C01 R 124		248.00	1,410,583.34
14-NOV-22	IVA. COM. NOMINA LINEA		39.68	1,410,543.66
14-NOV-22	CARGO DEP ELEC N L 23377		276,980.45	1,133,563.21
14-NOV-22	COM NL23377 C02 R 51		102.00	1,133,461.21
14-NOV-22	IVA. COM. NOMINA LINEA		16.32	1,133,444.89
16-NOV-22	PAGO DE SUA-IMSS AL R.F.C. IMS421231145		688,685.69	444,759.20
16-NOV-22	PAGO REFERENCIADO 581961732022 Impuesto Deposito Referenciado		38.00	444,721.20
16-NOV-22	PAGO REFERENCIADO 581990232022 Impuesto Deposito Referenciado		432,825.00	11,896.20
17-NOV-22	DEPOSITO DE CUENTA PROPIA 0017112022, DE LA CUENTA 1164868439 traspaso infonavit Sbim federa	274,293.58		286,189.78
17-NOV-22	DEPOSITO DE CUENTA PROPIA 0017112022, DE LA CUENTA 0088026519 traspaso infonavit Sbim propio	83,073.25		369,263.03
17-NOV-22	CARGO POR PAGO CONCENTRACION BEM DEPOREF INFONAV 0000000000005230900000000000336743272 AL RFC INF7205011ZA RAS 88462321757406149526 FAC 149526		357,366.83	11,896.20
24-NOV-22	DEPOSITO DE CUENTA PROPIA 0024112022, DE LA CUENTA 0088026519 traspaso aguinaldo propios2022	338,469.58		350,365.78
24-NOV-22	DEPOSITO DE CUENTA PROPIA 0024112022, DE LA CUENTA 1164868439 traspaso aguinaldo federal2022	866,969.69		1,217,335.47
24-NOV-22	DEPOSITO DE CUENTA PROPIA 0024112022, DE LA CUENTA 1164868420 traspaso aguinaldo estatal2022	866,969.69		2,084,305.16
24-NOV-22	CARGO DEP ELEC N L 23377		1,733,939.38	350,365.78
24-NOV-22	COM NL23377 C01 R 69		138.00	350,227.78
24-NOV-22	IVA. COM. NOMINA LINEA		22.08	350,205.70
24-NOV-22	CARGO DEP ELEC N L 23377		338,469.58	11,736.12
24-NOV-22	COM NL23377 C02 R 26		52.00	11,684.12
24-NOV-22	IVA. COM. NOMINA LINEA		8.32	11,675.80
29-NOV-22	DEPOSITO DE CUENTA PROPIA 0029112022, DE LA CUENTA 0088026519 TRASPASO NOMINA PROPIOS	281,436.57		293,112.37

Línea Directa para su empresa:

Ciudad de México: (55) 5140 5640 | Monterrey: (81) 8156 9640 | Guadalajara: (33) 3669 9040 | Resto del país: 800 - DIRECTA (3473282) | Visita nuestra página: www.banorte.com
 Banco Mercantil del Norte S.A. Institución de Banca Múltiple Grupo Financiero Banorte. Av. Revolución No. 3000, Colonia La Primavera C.P.64830, Municipio Monterrey
 Nuevo León. RFC BMM930209927

DETALLE DE MOVIMIENTOS (PESOS) (CONTINUACIÓN) ▼				
Enlace Global Pm S/Intereses				
FECHA	DESCRIPCIÓN / ESTABLECIMIENTO	MONTO DEL DEPÓSITO	MONTO DEL RETIRO	SALDO
29-NOV-22	DEPOSITO DE CUENTA PROPIA 0029112022, DE LA CUENTA 1164868439 TRASPASO NOMINA FEDERAL	1,014,249.67		1,307,362.04
29-NOV-22	DEPOSITO DE CUENTA PROPIA 0029112022, DE LA CUENTA 1164868420 TRASPASO NOMINA ESTATAL	9,350.00		1,316,712.04
29-NOV-22	CARGO DEP ELEC N L 23377		1,023,599.67	293,112.37
29-NOV-22	COM NL23377 C01 R 123		246.00	292,866.37
29-NOV-22	IVA, COM, NOMINA LINEA		39.36	292,827.01
29-NOV-22	DEV.NOMINA EN LINEA 23377	5,039.86		297,866.87
29-NOV-22	CARGO DEP ELEC N L 23377		281,436.57	16,430.30
29-NOV-22	COM NL23377 C02 R 51		102.00	16,328.30
29-NOV-22	IVA, COM, NOMINA LINEA		16.32	16,311.98
29-NOV-22	DEV.NOMINA EN LINEA 23377	20,206.73		36,518.71
30-NOV-22	CARGO DEP ELEC N L 23377		5,039.86	31,478.85
30-NOV-22	COM NL23377 C01 R 1		2.00	31,476.85
30-NOV-22	IVA, COM, NOMINA LINEA		0.32	31,476.53
30-NOV-22	CARGO DEP ELEC N L 23377		20,206.73	11,269.80
30-NOV-22	COM NL23377 C02 R 4		8.00	11,261.80
30-NOV-22	IVA, COM, NOMINA LINEA		1.28	11,260.52
30-NOV-22	DEV.NOMINA EN LINEA 23377	5,213.15		16,473.67
30-NOV-22	CARGO DEP ELEC N L 23377		5,213.15	11,260.52
30-NOV-22	COM NL23377 C03 R 1		2.00	11,258.52
30-NOV-22	IVA, COM, NOMINA LINEA		0.32	11,258.20

OTROS ▼
Informe de Depósitos en efectivo (IDE) mayores a \$15,000 pesos

Mes:	NOVIEMBRE de 2022
Excedentes de depósitos	\$ 1,767,965.96
Tipo de Cambio	\$ 19.3250
Resumen por cliente del ejercicio 2022	
Monto de excedente de depósitos	\$ 9,458,231.30

*Los depósitos en efectivo presentados en el presente informe son aquellos que exceden la cantidad de \$15,000 (Quince mil pesos 00/100) de forma acumulada en todas las cuentas bajo titularidad del cliente dentro de un mes calendario.

MENSAJES IMPORTANTES

ESTIMADO CLIENTE, LE INFORMAMOS QUE LAS CONSTANCIAS FISCALES DEL EJERCICIO 2021 CORRESPONDIENTES A SUS CUENTAS INVERSIONES A PLAZO, FONDOS DE INVERSION, INVERSIONES DE MESA DE DINERO Y CREDITOS HIPOTECARIOS, SE ENCUENTRAN A SU DISPOSICION PARA SU CONSULTA. PUEDE DESCARGARLOS DESDE BANCO EN LINEA, DANDO CLIC EN LA IMAGEN DE SU USUARIO DEBAJO DEL BOTON "SALIR", ELIGE LA OPCION "CONSTANCIAS DE INTERES REAL" PARA SELECCIONAR EL PERIODO, O SI LO PREFIERE, SOLICITELA(S) EN CUALQUIERA DE NUESTRAS SUCURSALES. EN CASO DE DUDAS O PARA MAYOR INFORMACION, ESTAMOS A SUS ORDENES EN BANORTE DONDE UNO DE NUESTROS EJECUTIVOS CON GUSTO LO PODRA ATENDER.

Advertencia: Incumplir sus obligaciones le puede generar comisiones.

El presente estado de cuenta no es un comprobante fiscal.

La fecha de corte coincide con la fecha de terminación del periodo que se señala en el presente estado de cuenta. Las operaciones efectuadas durante los días no laborales o después de la hora de corte de fin de día serán consideradas en nuestra contabilidad como realizadas en el siguiente día hábil bancario. Usted dispone de 90 días después de la fecha de corte para objetar la información contenida en su estado de cuenta, de no hacerlo se asumirá su conformidad al respecto.

Cuando no reciba su estado de cuenta durante los 20 días siguientes de la fecha de corte, y no haya dado instrucciones para que no se le envíe, favor de solicitarlo en su sucursal.

En el caso de avisos de modificaciones al contrato de adhesión, recuerde que, si así lo decide, tiene derecho a solicitar la cancelación de su cuenta dentro de los 30 días naturales posteriores a la notificación recibida, sin responsabilidad alguna a su cargo cubriendo, en su caso, los adeudos que se hayan generado a la fecha.

Línea Directa para su empresa:

Ciudad de México: (55) 5140 5640 | Monterrey: (81) 8156 9640 | Guadalajara: (33) 3669 9040 | Resto del país: 800 - DIRECTA (3473282) | Visita nuestra página: www.banorte.com
 Banco Mercantil del Norte S.A. Institución de Banca Múltiple Grupo Financiero Banorte, Av. Revolución No. 3000, Colonia La Princesa C.P.64830, Municipio Monterrey
 Nuevo Leon. RFC BMMV30209927

Aviso de privacidad

Ponemos a su disposición el Aviso de Privacidad en www.banorte.com en el entendido de que su información será tratada con sujeción a los fines establecidos en el referido Aviso de Privacidad.

Consultas, Reclamaciones, y Aclaraciones

Banco Mercantil del Norte S.A. Institución de Banca Múltiple, Grupo Financiero Banorte recibe las consultas, reclamaciones o aclaraciones, a través de su Unidad Especializada de Atención a Usuarios (UNE), ubicada en Av. Paseo de la Reforma 195 Piso 1, Colonia Cuauhtémoc, C.P. 06500, Alcaldía Cuauhtémoc, Ciudad de México, Correo electrónico: une@banorte.com, o al Teléfono: **800 627 2292** así como en cualquiera de sus sucursales. En el caso de no obtener una respuesta satisfactoria o en el caso de requerir consultar y/o comparar información sobre comisiones podrá acudir a la Comisión Nacional para la Protección y Defensa de los Usuarios de Servicios Financieros www.condusef.gob.mx con número telefónico de atención en la Ciudad de México (55) 5340 0999 y desde el interior de la República el 800 999 8080.

Referencia de Abreviaturas

ABO	Abono	COM	Comisión	EDO	Estado	O/B	Otro Banco
ATM	Cajero Automático	CONS	Consulta	I.S.R	Impuesto Sobre la Renta	PZO	Plazo
BTE	Banorte	CPA	Compra	I.V.A	Impuesto al Valor Agregado	R.F.C	Registro Federal de Causantes
CAM	Cámara de compensación	CTA	Cuenta	INT	Interés (es)	REV	Reverso
CAP	Capital	DEP	Depósito	INTBC	Interbancaria	S.B.C	Saldo salvo Buen Cobro
CHEQ/CHQ	Cheque	DEV	Devolución	INV	Inversión	VEN	Ventanilla
CLABE	Clave Bancaria Estandarizada	DISP	Disposición/Dispersion	LIQ	Liquidación (Pago)		



Los productos anteriormente descritos se encuentran protegidos por el Instituto para la Protección del Ahorro Bancario (IPAB) hasta por un monto equivalente a 400,000 UDI por cliente, por Institución. Lo anterior de conformidad con las disposiciones legales que regulan a dicho Instituto. Vista la página www.ipab.org.mx

Línea Directa para su empresa:

Ciudad de México: (55) 5140 5640 | Monterrey: (81) 8156 9640 | Guadalajara: (33) 3669 9040 | Resto del país: 800 - DIRECTA (3473282) | Visita nuestra página: www.banorte.com
 Banco Mercantil del Norte S.A. Institución de Banca Múltiple Grupo Financiero Banorte, Av. Revolución No. 3030, Colonia La Primavera C.P.64830, Municipio Monterrey
 Nuevo León, RFC B88W930209927

COMPROBANTE FISCAL DIGITAL

0326637409 - ENLACE GLOBAL PM S/INTERESES

Folio Fiscal: 74E19707-0F0D-4D9D-8B9F-DCE505D49CF9
No de Serie del Certificado del SAT: 00001000000507237013
No de Serie del Certificado del Emisor: 00001000000504876057
Fecha y hora de certificación: 2022-12-02T11:41:33
Lugar y fecha de elaboración: 64830 2022-11-30
Forma de pago: 03-Transferencia electrónica de fondos

Sello Digital del CFDI:

pLVwH5O8DUjINXMO8n/8+CvSH+mMaleiX9LAQpO4yPfa1TVESJjbxqOha3ZrERDa9Fcn93DB47uB7B42OdqPP+0KvYDw/IGTzQyhPqzphSAkrJ6M0deSgJvlsG5LeSF+3SCjPDmf5FXoEt6eeipHzFhWMhj9EEy8VxdJ++jYBCPpYMo7sUTJQm9pQzWHjTV4OIVXdVbcqXCGJHYZMx2hbSYm7YVdA4hqZB2ASR9qhlslzjmDESrbtjSb7s8Gj84VtbPHJknVK0DvrC1V9NeLivnyEYHMct4x+JNg+cywn2myNSYGAUDTjW2vo/aMoHgHbbi3pTS2cepGUfemb1tKjQ==

Sello del SAT:

YQosBeXkrJA9ne/7054b4hBJD0nCDMiM8rKEefIMVsch3NoXf+wieG1irhr8tPhzWtkPdm/hmtK/E4InHJAAcG09cMHXJSWwqEYZ3aSFuy92oEGSiaDfc2yjlyTSVntPP748zjGeU4IKHDfvqImg6aGZBvWUMGFsW+OlbluyOW4tNj6udJj4RpCITNHHgEQPZcZc9YIBwBQmYRaU8mbPqT7wXtKd4oeC1vuU8ug3Wf+2m1hIMdo7GW8uZ24R4jOglf7tQ+mQv84YTT+JXTEqpAP9Ei3jDfsndk9kVoaTo/tYS3mHA7+6pFFU20nY8sSkw54CQjVLyOQ84WN2T9iQ==

**Cadena original del complemento de certificación:**

||1.1|74E19707-0F0D-4D9D-8B9F-DCE505D49CF9|2022-12-02T11:41:33|DCD090706E42||pLVwH5O8DUjINXMO8n/8+CvSH+mMaleiX9LAQpO4yPfa1TVESJjbxqOha3ZrERDa9Fcn93DB47uB7B42OdqPP+0KvYDw/IGTzQyhPqzphSAkrJ6M0deSgJvlsG5LeSF+3SCjPDmf5FXoEt6eeipHzFhWMhj9EEy8VxdJ++jYBCPpYMo7sUTJQm9pQzWHjTV4OIVXdVbcqXCGJHYZMx2hbSYm7YVdA4hqZB2ASR9qhlslzjmDESrbtjSb7s8Gj84VtbPHJknVK0DvrC1V9NeLivnyEYHMct4x+JNg+cywn2myNSYGAUDTjW2vo/aMoHgHbbi3pTS2cepGUfemb1tKjQ==|00001000000507237013||

Versión CFDI: 4.0**Importe Total:** UN MIL CUATROCIENTOS CINCUENTA PESOS 00/100 M.N.**Unidad de Medida:** E48-Unidad de servicio**Método de Pago:** PUE-Pago en una sola exhibición**Lugar de Expedición:** 64830**Régimen Fiscal:** 601-General de Ley Personas Morales**Código Postal del Receptor:** 26170**Régimen Fiscal del Receptor:** 601-General de Ley Personas Morales**Uso del CFDI:** G03-Gastos en general

Este documento es una representación impresa de un CFDI

Línea Directa para su empresa:

Ciudad de México: (55) 5140 5640 | Monterrey: (81) 8156 9640 | Guadalajara: (33) 3669 9040 | Resto del país: 800 - DIRECTA (3473282) | Visita nuestra página: www.banorte.com
 Banco Mercantil del Norte S.A. Institución de Banca Múltiple Grupo Financiero Banorte, Av. Revolución No. 3000, Colonia La Primavera C.P.64830, Municipio Monterrey
 Nuevo León. RFC: BMRN930206927

UNIVERSIDAD TECNOLÓGICA DEL NORTE DE COAHUILA

ORGANISMO DESCENTRALIZADO DEL GOBIERNO DEL ESTADO

CONCILIACION BANCARIA AL 30 DE NOVIEMBRE DEL 2022

BANCO MERCANTIL DEL NORTE CTA. No. 1051-92712-8 PROVISIÓN AGUINALDO Y PRIMA VACACIONAL

FECHA DE EXP. DE CH.	No. CH.	CONCEPTO	LIBROS		BANCOS	
			DEBE	HABER	DEBE	HABER
		SALDOS	\$ 568,087.25			\$ 568,087.25
		<u>DEPOSITOS NO REGISTRADOS</u>				
		<u>CARGOS NO REGISTRADOS</u>				
		<u>CHEQUES EN TRANSITO</u>				
		SUMAS	\$ 568,087.25	\$ -	\$ -	\$ 568,087.25
		SALDO CONCILIADO		\$ 568,087.25	\$ 568,087.25	
		SUMAS IGUALES	\$ 568,087.25	\$ 568,087.25	\$ 568,087.25	\$ 568,087.25

HECHO POR

 L.A.E. ADRIÁN E. SALOMÓN HERNÁNDEZ
 CONTABILIDAD

REVISADO POR

 L.C. EBERARDO VAZQUEZ ORTIZ
 DIR. DE ADMINISTRACION Y FINANZAS

AUTORIZADO POR

 MTRD. OSCAR FERNANDO LÓPEZ ELIZONDO
 RECTOR

UNIVERSIDAD TECNOLÓGICA DEL NORTE DE COAHUILA
 CARRETERA CARRETERA 57 KM 18 SN PISO 0 DEPTO. 0

 PIEDRAS NEGRAS CENTRO
 PIEDRAS NEGRAS COAH. C.P. 26000
 SUCURSAL: 1210 PIEDRAS BUENA VISTA
 TIPO DE ENVÍO: CORREO

 NO. DE CLIENTE: 09800297
 RFC: UTR980430815

 DATOS DE SUCURSAL:
 PLAZA: 9866 PLAZA PIEDRAS NEGRAS
 DIRECCIÓN: LAZARO CARDENAS 1515 BUENAVISTA
 TELÉFONO: 7952381

INFORMACIÓN DEL PERIODO

Periodo	Del 01/Noviembre/2022 al 30/Noviembre/2022
Fecha de corte	30/Noviembre/2022
Moneda	PESOS

RESUMEN INTEGRAL

Producto	No. de Cuenta	CLABE	Saldo anterior	Saldo al corte
ENLACE GLOBAL PM S/INTERESES	1051927128	072 075 01051927128 9	\$568,087.25	\$568,087.25
TOTAL			\$568,087.25	\$568,087.25

DETALLE ENLACE GLOBAL PM S/INT.
Resumen del periodo

Saldo inicial del periodo	\$ 568,087.25
+ Total de depósitos	\$ 0.00
- Total de retiros	\$ 0.00
+ Intereses Netos Ganados	\$ 0.00
- Total de comisiones Cobradas / Pagadas	\$ 0.00
- IVA sobre comisiones (16%)	\$ 0.00
- Intereses Cobrados / Pagados	\$ 0.00
Saldo actual	\$ 568,087.25
Saldo disponible al día*	\$ 568,087.25

Saldo Promedio

Saldo promedio mínimo	\$ 10,000.00
En el Periodo 01 Nov al 30 Nov:	\$ 568,087.25
Días que comprende el periodo	30

Intereses devengados

Tasa Bruta Anual	0.00%
Interés Tasa Bruta Anual	\$ 0.00
Retención de ISR	\$ 0.00

INTERESES NETOS GANADOS \$ 0.00

Saldo no disponible al día

Depósitos de Cheques S.B.C.	\$0.00
Ret. Garantía Líquida	\$0.00
Comisiones pendientes de aplicar	\$0.00
Compras no aplicadas	\$0.00
TOTAL	\$0.00

Resumen de comisiones

Cheques girados	0
Cheques girados sin comisión	0
Cheques girados con comisión	0
Importe de la comisión	\$ 0.00
Por cheques devueltos	\$ 0.00
Otras comisiones	\$ 0.00

ENLACE GLOBAL PM S/INTERESES

(Saldo inicial de \$568,087.25)



DEPOSITOS	\$0.00
RETIROS	\$0.00
COMISIONES	\$0.00
OTROS CARGOS	\$0.00
SALDO FINAL	\$568,087.25

Línea Directa para su empresa:

 Ciudad de México: (55) 5140 5640 | Monterrey: (81) 8156 9640 | Guadalajara: (33) 3669 9040 | Resto del país: 800 - DIRECTA (3473282) | Visita nuestra página: www.banorte.com
 Banco Mercantil del Norte S.A. Institución de Banca Múltiple Grupo Financiero Banorte, Av. Revolución No. 3000, Colonia La Primavera C.P.64830, Municipio Monterrey
 Nuevo León, RFC BMMV30299927

DETALLE DE MOVIMIENTOS (PESOS) ▼				
Enlace Global Pm S/Intereses				
FECHA	DESCRIPCIÓN / ESTABLECIMIENTO	MONTO DEL DEPÓSITO	MONTO DEL RETIRO	SALDO
31-OCT-22	SALDO ANTERIOR SIN MOVIMIENTOS			568,087.25

OTROS ▼				
Informe de Depósitos en efectivo (IDE) mayores a \$15,000 pesos				
Mes:				NOVIEMBRE de 2022
Excedentes de depósitos				\$ 1,767,965.96
Tipo de Cambio				\$ 19.3250
Resumen por cliente del ejercicio 2022				
Monto de excedente de depósitos				\$ 9,458,231.30

*Los depósitos en efectivo presentados en el presente informe son aquellos que exceden la cantidad de \$15,000 (Quince mil pesos 00/100) de forma acumulada en todas las cuentas bajo titularidad del cliente dentro de un mes calendario.

MENSAJES IMPORTANTES

ESTIMADO CLIENTE, LE INFORMAMOS QUE LAS CONSTANCIAS FISCALES DEL EJERCICIO 2021 CORRESPONDIENTES A SUS CUENTAS INVERSIONES A PLAZO, FONDOS DE INVERSIÓN, INVERSIONES DE MESA DE DINERO Y CRÉDITOS HIPOTECARIOS, SE ENCUENTRAN A SU DISPOSICIÓN PARA SU CONSULTA. PUEDE DESCARGARLOS DESDE BANCO EN LÍNEA, DANDO CLIC EN LA IMAGEN DE SU USUARIO DEBAJO DEL BOTÓN "SALIR", ELIGE LA OPCIÓN "CONSTANCIAS DE INTERÉS REAL" PARA SELECCIONAR EL PERÍODO, O SI LO PREFERE, SOLICÍTALA(S) EN CUALQUIERA DE NUESTRAS SUCURSALES. EN CASO DE DUDAS O PARA MAYOR INFORMACIÓN, ESTAMOS A SUS ÓRDENES EN BANORTE DONDE UNO DE NUESTROS EJECUTIVOS CON GUSTO LO PODRÁ ATENDER.

Advertencia: Incumplir sus obligaciones le puede generar comisiones.
El presente estado de cuenta no es un comprobante fiscal.

La fecha de corte coincide con la fecha de terminación del periodo que se señala en el presente estado de cuenta. Las operaciones efectuadas durante los días no laborales o después de la hora de corte de fin de día serán consideradas en nuestra contabilidad como realizadas en el siguiente día hábil bancario. Usted dispone de 90 días después de la fecha de corte para objetar la información contenida en su estado de cuenta, de no hacerlo se asumirá su conformidad al respecto.

Cuando no reciba su estado de cuenta durante los 20 días siguientes de la fecha de corte, y no haya dado instrucciones para que no se le envíe, favor de solicitarlo en su sucursal.

En el caso de avisos de modificaciones al contrato de adhesión, recuerde que, si así lo decide, tiene derecho a solicitar la cancelación de su cuenta dentro de los 30 días naturales posteriores a la notificación recibida, sin responsabilidad alguna a su cargo cubriendo, en su caso, los adeudos que se hayan generado a la fecha.

Aviso de privacidad

Ponemos a su disposición el Aviso de Privacidad en www.banorte.com en el entendido de que su información será tratada con sujeción a los fines establecidos en el referido Aviso de Privacidad.

Consultas, Reclamaciones, y Aclaraciones

Banco Mercantil del Norte S.A. Institución de Banca Múltiple, Grupo Financiero Banorte recibe las consultas, reclamaciones o aclaraciones, a través de su Unidad Especializada de Atención a Usuarios (UNE), ubicada en Av. Paseo de la Reforma 195 Piso 1, Colonia Cuauhtémoc, C.P. 06500, Alcaldía Cuauhtémoc, Ciudad de México, Correo electrónico: une@banorte.com, o al Teléfono: 800 627 2292 así como en cualquiera de sus sucursales. En el caso de no obtener una respuesta satisfactoria o en el caso de requerir consultar y/o comparar información sobre comisiones podrá acudir a la Comisión Nacional para la Protección y Defensa de los Usuarios de Servicios Financieros www.condusef.gob.mx con número telefónico de atención en la Ciudad de México (55) 5340 0999 y desde el interior de la República el 800 999 8080.

Línea Directa para su empresa:

Ciudad de México: (55) 5140 5640 | Monterrey: (81) 8156 9640 | Guadalajara: (33) 3669 9040 | Resto del país: 800 - DIRECTA (3473282) | Visita nuestra página: www.banorte.com
Banco Mercantil del Norte S.A. Institución de Banca Múltiple Grupo Financiero Banorte, Av. Revolución No. 3000, Colonia La Primavera C.P. 54830, Municipio Monterrey, Nuevo León. RFC: 88119310209927

Referencia de Abreviaturas

AÑO	Abono	COM	Comisión	EDO	Estado	O/B	Otro Banco
ATM	Cajero Automático	CONS	Consulta	I.S.R	Impuesto Sobre la Renta	PZO	Plazo
BTE	Banorte	CPA	Compra	LVA	Impuesto al Valor Agregado	R.F.C	Registro Federal de Causantes
CAM	Cámara de compensación	CTA	Cuenta	INT	Interés (es)	REV	Reverso
CAP	Capital	DEP	Depósito	INTBC	Interbancaria	S.B.C	Saldo salvo Buen Cobro
CHEQ/CHQ	Cheque	DEV	Devolución	INV	Inversión	VEN	Ventanilla
CLABE	Clave Bancaria Estandarizada	DISP	Disposición/Dispersion	LIQ	Liquidación (Pago)		



Los productos anteriormente descritos se encuentran protegidos por el Instituto para la Protección del Ahorro Bancario (IPAB) hasta por un monto equivalente a 400,000 UDI por cliente, por Institución. Lo anterior de conformidad con las disposiciones legales que regulan a dicho Instituto. Vista la página www.ipab.org.mx

Línea Directa para su empresa:

Ciudad de México: (55) 5140 5640 | Monterrey: (81) 8156 9640 | Guadalajara: (33) 3669 9040 | Resto del país: 800 - DIRECTA (3473282) | Visita nuestra página: www.banorte.com
 Banco Mercantil del Norte S.A. Institución de Banca Múltiple Grupo Financiero Banorte, Av. Revolución No. 3000, Colonia La Primavera C.P.64830, Municipio Monterrey
 Nuevo León. RFC BAIN930209927

UNIVERSIDAD TECNOLÓGICA DEL NORTE DE COAHUILA

ORGANISMO DESCENTRALIZADO DEL GOBIERNO DEL ESTADO

CONCILIACION BANCARIA AL 30 DE NOVIEMBRE DEL 2022

BANCO MERCANTIL DEL NORTE CTA. No. 046-146000-3 SENER-CONACYT

FECHA DE EXP. DE CH.	No. CH.	CONCEPTO	LIBROS		BANCOS	
			DEBE	HABER	DEBE	HABER
		SALDOS	\$ 17,824.44			\$ 17,824.44
		<u>DEPOSITOS NO REGISTRADOS</u>				
		<u>CARGOS NO REGISTRADOS</u>				
		<u>CHEQUES EN TRANSITO</u>				
		SUMAS	\$ 17,824.44	\$ -	\$ -	\$ 17,824.44
		SALDO CONCILIADO		\$ 17,824.44	\$ 17,824.44	
		SUMAS IGUALES	\$ 17,824.44	\$ 17,824.44	\$ 17,824.44	\$ 17,824.44

HECHO POR

 L.A.E. ADRIAN E. SALOMÓN HERNÁNDEZ
 CONTABILIDAD

REVISADO POR

 L.C. EBERARDO VÁZQUEZ ORTIZ
 DIR. DE ADMINISTRACIÓN Y FINANZAS

AUTORIZADO POR

 MTR. OSCAR FERNANDO LOPEZ ELIZONDO
 RECTOR

UNIVERSIDAD TECNOLÓGICA DEL NORTE DE COAHUILA
 CARRETERA CARRETERA 57 KM 18 SN PISO 0 DEPTO. 0

 PIEDRAS NEGRAS CENTRO
 PIEDRAS NEGRAS COAH. C.P. 26000
 SUCURSAL: 1210 PIEDRAS BUENA VISTA
 TIPO DE ENVÍO: CORREO

 NO. DE CLIENTE: 09800297
 RFC: UTN980430815

 DATOS DE SUCURSAL:
 PLAZA: 9866 PLAZA PIEDRAS NEGRAS
 DIRECCIÓN: LAZARO CARDENAS 1515 BUENAVISTA
 TELÉFONO: 7952381

INFORMACIÓN DEL PERIODO

 Periodo **Del 01/Noviembre/2022 al 30/Noviembre/2022**
 Fecha de corte **30/Noviembre/2022**
 Moneda **PESOS**
RESUMEN INTEGRAL

Producto	No. de Cuenta	CLABE	Saldo anterior	Saldo al corte
ENLACE GLOBAL PM C/INTERESES	0461460003	072 075 00461460003 3	\$17,822.51	\$17,824.44
INVERSION ENLACE NEGOCIOS	0475430405	072 075 00475430405 3	\$0.00	\$0.00
TOTAL			\$17,822.51	\$17,824.44

DETALLE
ENLACE GLOBAL PM C/INT.
INVERSION ENLACE NEGOCIOS
Resumen del periodo

Saldo inicial del periodo	\$ 17,822.51	\$0.00
+ Total de depósitos	\$ 0.00	\$0.00
- Total de retiros	\$ 0.00	\$0.00
+ Intereses Netos Ganados	\$ 1.93	\$0.00
- Total de comisiones Cobradas / Pagadas	\$ 0.00	\$0.00
- IVA sobre comisiones (16%)	\$ 0.00	\$0.00
- Intereses Cobrados / Pagados	\$ 0.00	\$0.00
Saldo actual	\$ 17,824.44	\$0.00
Saldo disponible al día*	\$ 17,824.44	\$0.00

Saldo Promedio

Saldo promedio mínimo	\$ 10,000.00	\$0.00
En el Periodo 01 Nov al 30 Nov:	\$ 17,822.51	\$0.00
Días que comprende el periodo	30	30

Intereses devengados

Tasa Bruta Anual	0.13%	0.00%
Interés Tasa Bruta Anual	\$ 1.93	\$0.00
Retención de ISR	\$ 0.00	\$0.00
INTERESES NETOS GANADOS	\$ 1.93	\$0.00

Saldo no disponible al día

Depósitos de Cheques S.B.C.	\$0.00
Ret. Garantía Líquida	\$0.00
Comisiones pendientes de aplicar	\$0.00
Compras no aplicadas	\$0.00
TOTAL	\$0.00

Resumen de comisiones

Cheques girados	0
Cheques girados sin comisión	0
Cheques girados con comisión	0
Importe de la comisión	\$ 0.00
Por cheques devueltos	\$ 0.00
Otras comisiones	\$ 0.00

ENLACE GLOBAL PM C/INTERESES
 (Saldo inicial de \$17,822.51)

DEPÓSITOS	\$0.00
RETIROS	\$0.00
COMISIONES	\$0.00
OTROS CARGOS	\$0.00
SALDO FINAL	\$17,824.44

Línea Directa para su empresa:

 Ciudad de México: (55) 5140 5640 | Monterrey: (81) 8156 9640 | Guadalajara: (33) 3669 9040 | Resto del país: 800 - DIRECTA (3473282) | Visita nuestra página: www.banorte.com
 Banco Mercantil del Norte S.A. Institución de Banca Múltiple Grupo Financiero Banorte. Av. Revolución No. 3000, Colonia La Primavera C.P.64630, Municipio Monterrey
 Nuevo León. RFC BAN930209927

DETALLE DE MOVIMIENTOS (PESOS) ▼				
Enlace Global Pm C/Intereses				
FECHA	DESCRIPCIÓN / ESTABLECIMIENTO	MONTO DEL DEPÓSITO	MONTO DEL RETIRO	SALDO
31-OCT-22	SALDO ANTERIOR			17,822.51
30-NOV-22	LIQ.INT.S/TASA LIQ 2022-11-30		1.93	17,824.44

INVERSION ENLACE NEGOCIOS				
FECHA	DESCRIPCIÓN / ESTABLECIMIENTO	MONTO DEL DEPÓSITO	MONTO DEL RETIRO	SALDO
31-OCT-22	SALDO ANTERIOR			0.00
	SIN MOVIMIENTOS			

OTROS ▼	
Informe de Depósitos en efectivo (IDE) mayores a \$15,000 pesos	
Mes:	NOVIEMBRE de 2022
Excedentes de depósitos	\$ 1,767,965.96
Tipo de Cambio	\$ 19.3250
Resumen por cliente del ejercicio 2022	
Monto de excedente de depósitos	\$ 9,458,231.30

*Los depósitos en efectivo presentados en el presente informe son aquellos que exceden la cantidad de \$15,000 (Quince mil pesos 00/100) de forma acumulada en todas las cuentas bajo titularidad del cliente dentro de un mes calendario.

Ganancia Anual Total (GAT)				
NO. DE CUENTA	GAT NOMINAL ¹	GAT REAL ²	(+) INTERESES APLICABLES	(-) TOTAL DE COMISIONES
0475430405	0.00 %	-4.98 %	\$0.00	\$0.00

¹ Antes de Impuestos

² La GAT REAL es el rendimiento que obtendría después de descontar la inflación estimada

MENSAJES IMPORTANTES

ESTIMADO CLIENTE, LE INFORMAMOS QUE LAS CONSTANCIAS FISCALES DEL EJERCICIO 2021 CORRESPONDIENTES A SUS CUENTAS INVERSIONES A PLAZO, FONDOS DE INVERSION, INVERSIONES DE MESA DE DINERO Y CREDITOS HIPOTECARIOS, SE ENCUENTRAN A SU DISPOSICION PARA SU CONSULTA. PUEDE DESCARGARLOS DESDE BANCO EN LINEA, DANDO CLIC EN LA IMGEN DE SU USUARIO DEBAJO DEL BOTON "SALIR", ELIGE LA OPCION "CONSTANCIAS DE INTERES REAL" PARA SELECCIONAR EL PERIODO, O SI LO PREFERE, SOLICITELA(S) EN CUALQUIERA DE NUESTRAS SUCURSALES. EN CASO DE DUDAS O PARA MAYOR INFORMACION, ESTAMOS A SUS ORDENES EN BANORTE DONDE UNO DE NUESTROS EJECUTIVOS CON GUSTO LO PODRA ATENDER.

Advertencia: Incumplir sus obligaciones le puede generar comisiones.
El presente estado de cuenta no es un comprobante fiscal.

La fecha de corte coincide con la fecha de terminación del periodo que se señala en el presente estado de cuenta. Las operaciones efectuadas durante los días no laborales o después de la hora de corte de fin de día serán consideradas en nuestra contabilidad como realizadas en el siguiente día hábil bancario. Usted dispone de 90 días después de la fecha de corte para objetar la información contenida en su estado de cuenta, de no hacerlo se asumirá su conformidad al respecto.

Cuando no reciba su estado de cuenta durante los 20 días siguientes de la fecha de corte, y no haya dado instrucciones para que no se le envíe, favor de solicitarlo en su sucursal.

En el caso de avisos de modificaciones al contrato de adhesión, recuerde que, si así lo decide, tiene derecho a solicitar la cancelación de su cuenta dentro de los 30 días naturales posteriores a la notificación recibida, sin responsabilidad alguna a su cargo cubriendo, en su caso, los adeudos que se hayan generado a la fecha.

Aviso de privacidad

Ponemos a su disposición el Aviso de Privacidad en www.banorte.com en el entendido de que su información será tratada con sujeción a los fines establecidos en el referido Aviso de Privacidad.

Línea Directa para su empresa:

Ciudad de México: (55) 5140 5640 | Monterrey: (81) 8156 9640 | Guadalajara: (33) 3669 9040 | Resto del país: 800 - DIRECTA (3473282) | Visita nuestra página: www.banorte.com
Banco Mercantil del Norte S.A. Institución de Banca Múltiple Grupo Financiero Banorte, Av. Revolución No. 3000, Colonia La Primavera C.P.64830, Munic. pio. Monterrey
Nuevo Leon. RFC: BANN9310709927

Consultas, Reclamaciones, y Aclaraciones

Banco Mercantil del Norte S.A. Institución de Banca Múltiple, Grupo Financiero Banorte recibe las consultas, reclamaciones o aclaraciones, a través de su Unidad Especializada de Atención a Usuarios (UNE), ubicada en Av. Paseo de la Reforma 195 Piso 1, Colonia Cuauhtémoc, C.P. 06500, Alcaldía Cuauhtémoc, Ciudad de México, Correo electrónico: une@banorte.com, o al Teléfono: **800 627 2292** así como en cualquiera de sus sucursales. En el caso de no obtener una respuesta satisfactoria o en el caso de requerir consultar y/o comparar información sobre comisiones podrá acudir a la Comisión Nacional para la Protección y Defensa de los Usuarios de Servicios Financieros www.condusef.gob.mx con número telefónico de atención en la Ciudad de México (55) 5340 0999 y desde el interior de la República el **800 999 8080**.

Referencia de Abreviaturas

ABO	Abono	COM	Comisión	EDO	Estado	O/B	Otro Banco
ATM	Cajero Automático	CONS	Consulta	I.S.R	Impuesto Sobre la Renta	PZO	Plazo
BTE	Banorte	CPA	Compra	LVA	Impuesto al Valor Agregado	R.F.C	Registro Federal de Causantes
CAM	Cámara de compensación	CTA	Cuenta	INT	Interés (es)	REV	Reverso
CAP	Capital	DEP	Depósito	INTBC	Interbancaria	S.B.C	Saldo salvo Buen Cobro
CHEQ/CHQ	Cheque	DEV	Devolución	INV	Inversión	VEN	Ventanilla
CLABE	Clave Bancaria Estandarizada	DISP	Disposición/Dispersión	LIQ	Liquidación (Pago)		



Los productos anteriormente descritos se encuentran protegidos por el Instituto para la Protección del Ahorro Bancario (IPAB) hasta por un monto equivalente a 400,000 UDI por cliente, por Institución. Lo anterior de conformidad con las disposiciones legales que regulan a dicho Instituto. Vista la página www.ipab.org.mx

Línea Directa para su empresa:

Ciudad de México: (55) 5140 5640 | Monterrey: (81) 8156 9640 | Guadalajara: (33) 3669 9040 | Resto del país: 800 - DIRECTA (3473282) | Visita nuestra página: www.banorte.com
 Banco Mercantil del Norte S.A. Institución de Banca Múltiple Grupo Financiero Banorte, Av. Revolución No. 3000, Colonia La Primavera C.P.64830, Municipio Monterrey, Nuevo León. RFC B1M930209927

COMPROBANTE FISCAL DIGITAL ▼

046146003 - ENLACE GLOBAL PM C/INTERESES

Folio Fiscal: 8181D477-B73D-45BD-9AE6-025B618C0D3E
No de Serie del Certificado del SAT: 00001000000507237013
No de Serie del Certificado del Emisor: 00001000000504876057
Fecha y hora de certificación: 2022-12-02T20:10:18
Lugar y fecha de elaboración: 64830 2022-11-30
Forma de pago: 03-Transferencia electrónica de fondos

Sello Digital del CFDI:

NGJCR1cgdWMGZKy62DPwscERZl8Rupbyb2W9qRpSj8jyZ9/vw6Y5Fqrh2+s9u71uHuXyoKzAXxJzkgBi8vLmiyxDcFATdgyajpkfgH9xGQpPPqGMGPsWY+Sg2eEq9/iHzZFkxop7G0m0S1PThJoGcShqN2XF3Hatn9Faom5uNLXss8xfwAmg8VedXqQNL4TXkv3/IsYop2CaQXYV6L7Q18NDyLhdnLKRnECaLhDhMtK4BwWdpzykUVrvuQTLi/3rQm2HCb5vGgwQA5KF6cr/676Dh/BmV22kdye5FVx9Ucn+qf8e56X2s4Ib1zlog4uMwdycyWh899bMfA/7Q==

Sello del SAT:

BSJordhaJAwC80tsU1rZO17M1S+LoiG1Ur48XivHlpM7JadbBSX4MouUR0c9RJ4VtqDdcTZstmv1N0VoPmAGhoQAq8Dwn3v6ZG2ekmbx9y0vnaNwCBZgZCAAtVmVUxVgK3Mav5Jtqpk6Qn0nidHpRY/zZdaPx2s1n3USLjhbeutNnQvx/75br7VnzK9ynHE/sAmlouXBKy/Y3tGemtN8SjStiNBYSDrELT/cdlQPQuEn9IKz1WaljGc1di8WCLH6nu/QW8iK2e8JTKglfdD9uICxqz5Gu9/6mD0CV8qyg0IQD8oAI2ANWhYIbpBdKWMyy7rNKBT3aDsfORRInAmDAQ==

**Cadena original del complemento de certificación:**

||1.1|8181D477-B73D-45BD-9AE6-025B618C0D3E|2022-12-02T20:10:18|DCD090706E42||NGJCR1cgdWMGZKy62DPwscERZl8Rupbyb2W9qRpSj8jyZ9/vw6Y5Fqrh2+s9u71uHuXyoKzAXxJzkgBi8vLmiyxDcFATdgyajpkfgH9xGQpPPqGMGPsWY+Sg2eEq9/iHzZFkxop7G0m0S1PThJoGcShqN2XF3Hatn9Faom5uNLXss8xfwAmg8VedXqQNL4TXkv3/IsYop2CaQXYV6L7Q18NDyLhdnLKRnECaLhDhMtK4BwWdpzykUVrvuQTLi/3rQm2HCb5vGgwQA5KF6cr/676Dh/BmV22kdye5FVx9Ucn+qf8e56X2s4Ib1zlog4uMwdycyWh899bMfA/7Q==|00001000000507237013||

Versión CFDI: 4.0**Importe Total:** CERO PESOS 0/100 M.N.**Unidad de Medida:** E48-Unidad de servicio**Método de Pago:** PUE-Pago en una sola exhibición**Lugar de Expedición:** 64830**Régimen Fiscal:** 601-General de Ley Personas Morales**Código Postal del Receptor:** 26170**Régimen Fiscal del Receptor:** 601-General de Ley Personas Morales**Uso del CFDI:** G03-Gastos en general

Este documento es una representación impresa de un CFDI

Línea Directa para su empresa:

Ciudad de México: (55) 5140 5640 | Monterrey: (81) 8156 9640 | Guadalajara: (33) 3669 9040 | Resto del país: 800 - DIRECTA (3473282) | Visita nuestra página: www.banorte.com
 Banco Mercantil del Norte S.A. Institución de Banca Múltiple Grupo Financiero Banorte. Av. Revolución Ns. 3050, Colonia La Primavera C.P.64830, Municipio Monterrey
 Nuevo León, RFC B88W30209927

UNIVERSIDAD TECNOLÓGICA DEL NORTE DE COAHUILA

ORGANISMO DESCENTRALIZADO DEL GOBIERNO DEL ESTADO

CONCILIACION BANCARIA AL 31 DE DICIEMBRE DEL 2022

BANCO MERCANTIL DEL NORTE CTA. No. 1164868439 FEDERAL 2022

FECHA DE EXP. DE CH.	No. CH.	CONCEPTO	LIBROS		BANCOS	
			DEBE	HABER	DEBE	HABER
		SALDOS	\$ 692,366.31			\$ 692,366.31
		<u>DEPOSITOS NO REGISTRADOS</u>				
		<u>CARGOS NO REGISTRADOS</u>				
		<u>CHEQUES EN TRANSITO</u>				
SUMAS			\$ 692,366.31	\$ -	\$ -	\$ 692,366.31
SALDO CONCILIADO				\$ 692,366.31	\$ 692,366.31	
SUMAS IGUALES			\$ 692,366.31	\$ 692,366.31	\$ 692,366.31	\$ 692,366.31

HECHO POR



 L.A.E. ADRIÁN E. SALOMÓN HERRANDEZ
 CONTABILIDAD

REVISADO POR



 L.C. EBERARDO VÁZQUEZ ORTIZ
 DIR. DE ADMINISTRACIÓN Y FINANZAS

AUTORIZADO POR



 MTRD. OSCAR FERNANDO LÓPEZ ELIZONDO
 RECTOR

UNIVERSIDAD TECNOLÓGICA DEL NORTE DE COAHUILA
 CARRETERA CARRETERA 57 KM 18 SN PISO 0 DEPTO. 0

 PIEDRAS NEGRAS CENTRO
 PIEDRAS NEGRAS COAH. C.P. 26000
 SUCURSAL: 0088 PIEDRAS NEGRAS
 TIPO DE ENVÍO: CORREO

 NO. DE CLIENTE: 09800297
 RFC: UTN980430815

 DATOS DE SUCURSAL:
 PLAZA: 9866 PLAZA PIEDRAS NEGRAS
 DIRECCIÓN: JIMÉNEZ 514 RESIDENCIAL LAS FUENTES
 TELÉFONO: 7825349

INFORMACIÓN DEL PERIODO

Periodo	Del 01/Diciembre/2022 al 31/Diciembre/2022
Fecha de corte	31/Diciembre/2022
Moneda	PESOS

RESUMEN INTEGRAL

Producto	No. de Cuenta	CLABE	Saldo anterior	Saldo al corte
ENLACE GLOBAL PM S/INTERESES	1164868439	072 075 01164868439 3	\$2,613,650.14	\$692,366.31
TOTAL			\$2,613,650.14	\$692,366.31

DETALLE	ENLACE GLOBAL PM S/INT. ▼
Resumen del periodo	
Saldo inicial del periodo	\$ 2,613,650.14
+ Total de depósitos	\$ 918,600.00
- Total de retiros	\$ 2,839,762.03
+ Intereses Netos Ganados	\$ 0.00
- Total de comisiones Cobradas / Pagadas	\$ 105.00
- IVA sobre comisiones (16%)	\$ 16.80
- Intereses Cobrados / Pagados	\$ 0.00
Saldo actual	\$ 692,366.31
Saldo disponible al día*	\$ 692,366.31
Saldo Promedio	
Saldo promedio mínimo	\$ 0.00
En el Periodo 01 Dic al 31 Dic:	\$ 1,208,351.61
Días que comprende el periodo	31
Intereses devengados	
Tasa Bruta Anual	0.00%
Interés Tasa Bruta Anual	\$ 0.00
Retención de ISR	\$ 0.00
INTERESES NETOS GANADOS	\$ 0.00
Saldo no disponible al día	
Depósitos de Cheques S.B.C.	\$ 0.00
Ret. Garantía Liquida	\$
Comisiones pendientes de aplicar	\$ 0.00
Compras no aplicadas	\$ 0.00
TOTAL	\$ 0.00
Resumen de comisiones	
Cheques girados	0
Cheques girados sin comisión	0
Cheques girados con comisión	0
Importe de la comisión	\$ 0.00
Por cheques devueltos	\$ 0.00
Otras comisiones	\$ 105.00

 ENLACE GLOBAL PM S/INTERESES
 (Saldo inicial de \$2,613,650.14)

DEPÓSITOS	\$918,600.00
RETIROS	\$2,839,762.03
COMISIONES	\$105.00
OTROS CARGOS	\$16.80
SALDO FINAL	\$692,366.31

Línea Directa para su empresa:

 Ciudad de México: (55) 5140 5640 | Monterrey: (81) 8156 9640 | Guadalajara: (33) 3669 9040 | Resto del país: 800 - DIRECTA (3473282) | Visita nuestra página: www.banorte.com
 Banos Mexicana del Norte S.A. Institución de Banca Múltiple Grupo Financiero Banorte, A.C. Revolución No. 3000, Colonia La Primavera C.P.64870. Municipio Monterrey
 Nuevo León. RFC: B11N931219927

DETALLE DE MOVIMIENTOS (PESOS) ▼				
Enlace Global Pm S/Intereses				
FECHA	DESCRIPCIÓN / ESTABLECIMIENTO	MONTO DEL DEPOSITO	MONTO DEL RETIRO	SALDO
30-NOV-22	SALDO ANTERIOR			2,613,650.14
02-DIC-22	TRASPASO A CUENTA DE TERCEROS 0002122022 IVA:00000000.00 , A LA CUENTA: 0276529328 PAGO FACTURA NO SFC 961 UTNC AL R.F.C. ROSC7402012D8		972.00	2,612,678.14
02-DIC-22	TRASPASO A CUENTA DE TERCEROS 0002122022 IVA:00000000.00 , A LA CUENTA: 0276529328 PAGO FACTURA NO SFC 960 UTNC AL R.F.C. ROSC7402012D8		3,564.00	2,609,114.14
02-DIC-22	COMPRA ORDEN DE PAGO SPEI 0021222 —REFERENCIA CTA/CLABE: 044075193047059394, BEM SPEI BCD-044 BENEF-AUTO SERVICIOS DE PIEDRAS NEGRA (DATO NO VERIF POR ESTA INST), PAGO DE LA FACTURA SWPNE24017 CVE RASTREO: 8846APR2202212022017885930 RFC: ASP931118MS8 IVA: 000000000000.00 SCOTIABANK HORA LIQ: 11:51:34		12,909.73	2,596,204.41
02-DIC-22	COMISION ORDEN DE PAGO SPEI REFERENCIA: 0021222		5.00	2,596,199.41
02-DIC-22	I.V.A. ORDEN DE PAGO SPEI REFERENCIA: 0021222		0.80	2,596,198.61
02-DIC-22	TRASPASO A CUENTA DE TERCEROS 0000021222 IVA:00000000.00 , A LA CUENTA: 0148714995 PAGO DE LA FACTURA Z302 AL R.F.C. AURE6409133Q7		15,355.85	2,580,842.76
02-DIC-22	TRASPASO A CUENTA DE TERCEROS 0002122022 IVA:00000000.00 , A LA CUENTA: 0825328424 PAGO FACTURA NO F154105 AL R.F.C. JFE100924E60		214,655.42	2,366,187.34
07-DIC-22	TRASPASO A CUENTA PROPIA 0007122022 IVA:00000000.00 , A LA CUENTA: 0326637409 PAGO P.V. FEDERAL 2022 AL R.F.C. UTM900430815		205,586.36	2,160,560.98
07-DIC-22	TRASPASO A CUENTA DE TERCEROS 0000071222 IVA:00000000.00 , A LA CUENTA: 0288246963 PAGO PENSION A. PRIM. VACACIONAL JUL-DIC 2022 AL R.F.C. COAV791216UYD		612.39	2,159,948.59
07-DIC-22	COMPRA ORDEN DE PAGO SPEI 0071222 —REFERENCIA CTA/CLABE: 012075027933017962, BEM SPEI BCD-012 BENEF-MAGDALENA GONZALEZ DE LA CRU (DATO NO VERIF POR ESTA INST), PAGO PENSION A PRIM V JUL DIC 2022 FD CVE RASTREO: 8846APR1202212072025999379 RFC: GOCM710802 IVA: 000000000000.00 BBVA BANCOMER HORA LIQ: 16:12:02		517.09	2,159,431.50
07-DIC-22	COMISION ORDEN DE PAGO SPEI REFERENCIA: 0071222		5.00	2,159,426.50
07-DIC-22	I.V.A. ORDEN DE PAGO SPEI REFERENCIA: 0071222		0.80	2,159,425.70
07-DIC-22	COMPRA ORDEN DE PAGO SPEI 0071222 —REFERENCIA CTA/CLABE: 012060014443702442, BEM SPEI BCD-012 BENEF-MYRIAM YUDYTT MONTELONGO LOPE (DATO NO VERIF POR ESTA INST), PAGO PENSION A PRIM V JUL DIC 2022 FD CVE RASTREO: 8846APR2202212072026011050 RFC: MOLM820209G25 IVA: 000000000000.00 BBVA BANCOMER HORA LIQ: 16:17:46		2,239.62	2,157,186.08
07-DIC-22	COMISION ORDEN DE PAGO SPEI REFERENCIA: 0071222		5.00	2,157,181.08
07-DIC-22	I.V.A. ORDEN DE PAGO SPEI REFERENCIA: 0071222		0.80	2,157,180.28
09-DIC-22	CARGO POR PAGO CONCENTRACION BEM COMISION FEDERA 000000000013559908065712212130002058255 AL RFC CSS160330CP7 RAS 88462343014417088924 FAC 068924		205,825.00	1,951,355.28
09-DIC-22	COMPRA ORDEN DE PAGO SPEI 0091222 —REFERENCIA CTA/CLABE: 021068040599060736, BEM SPEI BCD-021 BENEF-MARIA DE LOURDES RAMOS MARTINE (DATO NO VERIF POR ESTA INST), PAGO DE LA FACTURA L4592 CVE RASTREO: 8846APR1202212092029594200 RFC: RANIL840609BR9 IVA: 000000000000.00 HSBC HORA LIQ: 13:30:46		102,038.98	1,849,316.30
09-DIC-22	COMISION ORDEN DE PAGO SPEI REFERENCIA: 0091222		5.00	1,849,311.30
09-DIC-22	I.V.A. ORDEN DE PAGO SPEI REFERENCIA: 0091222		0.80	1,849,310.50
09-DIC-22	COMPRA ORDEN DE PAGO SPEI 0091222 —REFERENCIA CTA/CLABE: 021068040630204655, BEM SPEI BCD-021 BENEF-CARLOS JOEL FLORES SOTEL (DATO NO VERIF POR ESTA INST), PAGO DE LA FACTURA T2017 CVE RASTREO: 8846APR1202212092029607407 RFC: FOSC840411TZA IVA: 000000000000.00 HSBC HORA LIQ: 13:34:17		43,225.20	1,806,085.30
09-DIC-22	COMISION ORDEN DE PAGO SPEI REFERENCIA: 0091222		5.00	1,806,080.30
09-DIC-22	I.V.A. ORDEN DE PAGO SPEI REFERENCIA: 0091222		0.80	1,806,079.50
09-DIC-22	TRASPASO A CUENTA DE TERCEROS 0000091222 IVA:00000000.00 , A LA CUENTA: 0276529328 PAGO DE LA FACTURA SFC 992 AL R.F.C. ROSC7402012D8		118,962.00	1,687,117.50
09-DIC-22	COMPRA ORDEN DE PAGO SPEI 0091222 —REFERENCIA CTA/CLABE: 014180655065516502, BEM SPEI BCD-014 BENEF-EXBACH TECNOLOGIA EDUCATIVA S (DATO NO VERIF POR ESTA INST), PAGO DE LA FACTURA 0134 CVE RASTREO: 8846APR2202212092029849634 RFC: ETE170330UBA IVA: 000000000000.00 SANTANDER HORA LIQ: 14:47:27		122,328.96	1,564,788.54
09-DIC-22	COMISION ORDEN DE PAGO SPEI REFERENCIA: 0091222		5.00	1,564,783.54
09-DIC-22	I.V.A. ORDEN DE PAGO SPEI REFERENCIA: 0091222		0.80	1,564,782.74
12-DIC-22	TRASPASO A CUENTA DE TERCEROS 0000121222 IVA:00000000.00 , A LA CUENTA: 0547457354 PAGO DE LA FACTURA 8682 AL R.F.C. PERI5409182F4		22,934.88	1,541,847.86

Línea Directa para su empresa:

Ciudad de México: (55) 5140 5640 | Monterrey: (81) 8156 9640 | Guadalajara: (33) 3669 9040 | Resto del país: 800 - DIRECTA (3473282) | Visita nuestra página: www.banorte.com
 Banco Mercantil del Norte S.A. Institución de Banca Múltiple Grupo Financiero Banorte, Av. Revolución No. 3000, Colonia La Primavera C.P.64830. Municipio Monterrey
 Nuevo León. RFC BANN930209927

DETALLE DE MOVIMIENTOS (PESOS) (CONTINUACIÓN) ▼

Enlace Global Pm 5/Intereses

FECHA	DESCRIPCIÓN / ESTABLECIMIENTO	MONTO DEL DEPOSITO	MONTO DEL RETIRO	SALDO
12-DIC-22	TRASPASO A CUENTA DE TERCEROS 0000121222 IVA:00000000.00, A LA CUENTA: 0276529328 PAGO DE LA FACTURA SFC 978 AL R.F.C. ROSC7402012D8		31,476.60	1,510,371.26
12-DIC-22	TRASPASO A CUENTA DE TERCEROS 0000121222 IVA:00000000.00, A LA CUENTA: 0624207218 PAGO DE LA FACTURA FDI 107532 AL R.F.C. MPN090618D58		23,364.07	1,487,007.19
12-DIC-22	COMPRA ORDEN DE PAGO SPEI 0121222 =REFERENCIA CTA/CLABE: 014075605927817514, BEM SPEI BCO:014 BENEF:AIDE MARTINEZ OSUN (DATO NO VERIF POR ESTA INST), PAGO DE LA FACTURA B6141 CVE RASTREO: 8846APR2202212122033525527 RFC: MA0A680105A37 IVA: 000000000000.00 SANTANDER HORA LIQ: 11:09:56		597.60	1,486,409.59
12-DIC-22	COMISION ORDEN DE PAGO SPEI REFERENCIA: 0121222		5.00	1,486,404.59
12-DIC-22	I.V.A. ORDEN DE PAGO SPEI REFERENCIA: 0121222		0.80	1,486,403.79
12-DIC-22	COMPRA ORDEN DE PAGO SPEI 0121222 =REFERENCIA CTA/CLABE: 014075605927817514, BEM SPEI BCO:014 BENEF:AIDE MARTINEZ OSUN (DATO NO VERIF POR ESTA INST), PAGO DE LA FACTURA B6142 CVE RASTREO: 8846APR1202212122033536973 RFC: MA0A680105A37 IVA: 000000000000.00 SANTANDER HORA LIQ: 11:17:15		642.33	1,485,761.46
12-DIC-22	COMISION ORDEN DE PAGO SPEI REFERENCIA: 0121222		5.00	1,485,756.46
12-DIC-22	I.V.A. ORDEN DE PAGO SPEI REFERENCIA: 0121222		0.80	1,485,755.66
12-DIC-22	COMPRA ORDEN DE PAGO SPEI 0121222 =REFERENCIA CTA/CLABE: 044075193048164987, BEM SPEI BCO:044 BENEF:CLAUDIA GARCIA HERNANDE (DATO NO VERIF POR ESTA INST), PAGO DE LA FACTURA B7580 NOVIEMBRE CVE RASTREO: 8846APR1202212122033558288 RFC: GAHC840707JVS IVA: 000000000000.00 SCOTIABANK HORA LIQ: 11:30:42		30,972.00	1,454,783.66
12-DIC-22	COMISION ORDEN DE PAGO SPEI REFERENCIA: 0121222		5.00	1,454,778.66
12-DIC-22	I.V.A. ORDEN DE PAGO SPEI REFERENCIA: 0121222		0.80	1,454,777.86
12-DIC-22	COMPRA ORDEN DE PAGO SPEI 0121222 =REFERENCIA CTA/CLABE: 044075256022578070, BEM SPEI BCO:044 BENEF:SOFIA ALEJANDRA FIGUEROA CONTR (DATO NO VERIF POR ESTA INST), PAGO DE LA FACTURA 1ACE CVE RASTREO: 8846APR1202212122033571665 RFC: FCS010719DY1 IVA: 000000000000.00 SCOTIABANK HORA LIQ: 11:38:49		20,736.00	1,434,041.86
12-DIC-22	COMISION ORDEN DE PAGO SPEI REFERENCIA: 0121222		5.00	1,434,036.86
12-DIC-22	I.V.A. ORDEN DE PAGO SPEI REFERENCIA: 0121222		0.80	1,434,036.06
12-DIC-22	COMPRA ORDEN DE PAGO SPEI 0121222 =REFERENCIA CTA/CLABE: 012063015273381916, BEM SPEI BCO:012 BENEF:EDGAR ALAN DE HOYOS FLORE (DATO NO VERIF POR ESTA INST), PAGO DE LA FACTURA B9FA CVE RASTREO: 8846APR2202212122033613639 RFC: H0FE950823V92 IVA: 000000000000.00 BBVA BANCOMER HORA LIQ: 12:03:08		37,218.60	1,396,817.46
12-DIC-22	COMISION ORDEN DE PAGO SPEI REFERENCIA: 0121222		5.00	1,396,812.46
12-DIC-22	I.V.A. ORDEN DE PAGO SPEI REFERENCIA: 0121222		0.80	1,396,811.66
12-DIC-22	COMPRA ORDEN DE PAGO SPEI 0121222 =REFERENCIA CTA/CLABE: 012180015210158645, BEM SPEI BCO:012 BENEF:JORGE NORIEGA ZENTEN (DATO NO VERIF POR ESTA INST), PAGO DE ORDEN 532 CLASIFICADORA NUEZ CVE RASTREO: 8846APR1202212122033621505 RFC: NOZJ701002193 IVA: 000000000000.00 BBVA BANCOMER HORA LIQ: 12:07:53		1,740.00	1,395,071.66
12-DIC-22	COMISION ORDEN DE PAGO SPEI REFERENCIA: 0121222		5.00	1,395,066.66
12-DIC-22	I.V.A. ORDEN DE PAGO SPEI REFERENCIA: 0121222		0.80	1,395,065.86
12-DIC-22	COMPRA ORDEN DE PAGO SPEI 0121222 =REFERENCIA CTA/CLABE: 002180056384032365, BEM SPEI BCO:002 BENEF:GRABADOS FERNANDO FERNANDEZ S (DATO NO VERIF POR ESTA INST), PAGO DE LA FACTURA FF004571 CVE RASTREO: 8846APR2202212122033642831 RFC: GFF550711KJA IVA: 000000000000.00 BANAMEX HORA LIQ: 12:20:31		248,879.16	1,146,186.70
12-DIC-22	COMISION ORDEN DE PAGO SPEI REFERENCIA: 0121222		5.00	1,146,181.70
12-DIC-22	I.V.A. ORDEN DE PAGO SPEI REFERENCIA: 0121222		0.80	1,146,180.90
13-DIC-22	COMPRA ORDEN DE PAGO SPEI 0131222 =REFERENCIA CTA/CLABE: 021068040630204655, BEM SPEI BCO:021 BENEF:CARLOS JOEL FLORES SOTEL (DATO NO VERIF POR ESTA INST), PAGO DE LA FACTURA T2038 CVE RASTREO: 8846APR1202212132034891518 RFC: FOSC840411TZA IVA: 000000000000.00 HSBC HORA LIQ: 10:36:51		8,514.40	1,137,666.50
13-DIC-22	COMISION ORDEN DE PAGO SPEI REFERENCIA: 0131222		5.00	1,137,661.50
13-DIC-22	I.V.A. ORDEN DE PAGO SPEI REFERENCIA: 0131222		0.80	1,137,660.70
13-DIC-22	COMPRA ORDEN DE PAGO SPEI 0131222 =REFERENCIA CTA/CLABE: 021068040630204655, BEM SPEI BCO:021 BENEF:CARLOS JOEL FLORES SOTEL (DATO NO VERIF POR ESTA INST), PAGO DE LA FACTURA T2037 CVE RASTREO: 8846APR2202212132034915027 RFC: FOSC840411TZA IVA: 000000000000.00 HSBC HORA LIQ: 10:46:57		8,358.96	1,129,301.74
13-DIC-22	COMISION ORDEN DE PAGO SPEI REFERENCIA: 0131222		5.00	1,129,296.74

Línea Directa para su empresa:

 Ciudad de México: (55) 5140 5640 | Monterrey: (81) 8156 9640 | Guadalajara: (33) 3669 9040 | Resto del país: 800 - DIRECTA (3473282) | Visita nuestra página: www.banorte.com

Banco Mercantil del Norte S.A. Institución de Banca Múltiple Grupo Financiero Banorte. Av. Revolución No. 3000, Colonia La Primavera C.P.64810. Municipio Monterrey

Nuevo León. RFC: BANN931209927

DETALLE DE MOVIMIENTOS (PESOS) (CONTINUACIÓN) ▼
Enlace Global Pm S/Intereses

FECHA	DESCRIPCIÓN / ESTABLECIMIENTO	MONTO DEL DEPOSITO	MONTO DEL RETIRO	SALDO
19-DIC-22	TRASPASO A CUENTA DE TERCEROS 0000191222 IVA:00000000.00 , A LA CUENTA: 0276529328 PAGO DE LA FACTURA SFC 1042 AL R.F.C. ROSC740201208		118,962.00	746,396.94
20-DIC-22	COMPRA ORDEN DE PAGO SPEI 0201222 =REFERENCIA CTA/CLABE: 002180057549786536, BEM SPEI BCO:002 BENEF:ENTIDAD LATINOAMERICANA DE CONS (DATO NO VERIF POR ESTA INST), PAGO DE LA FACTURA 833 CVE RASTREO: 8846CAP2202212202049550191 RFC: EELD60306253 IVA: 000000000000.00 BANAMEX HORA LIQ: 12:06:03		48,000.00	698,396.94
20-DIC-22	COMISION ORDEN DE PAGO SPEI REFERENCIA: 0201222		5.00	698,391.94
20-DIC-22	I.V.A. ORDEN DE PAGO SPEI REFERENCIA: 0201222		0.80	698,391.14
20-DIC-22	COMPRA ORDEN DE PAGO SPEI 0201222 =REFERENCIA CTA/CLABE: 021068040630204655, BEM SPEI BCO:021 BENEF:CARLOS JOEL FLORES SOTEL (DATO NO VERIF POR ESTA INST), PAGO DE LA FACTURA T2061 CVE RASTREO: 8846CAP2202212202049686999 RFC: FOSCB40411TZA IVA: 000000000000.00 HSBC HORA LIQ: 12:59:06		201.52	698,189.62
20-DIC-22	COMISION ORDEN DE PAGO SPEI REFERENCIA: 0201222		5.00	698,184.62
20-DIC-22	I.V.A. ORDEN DE PAGO SPEI REFERENCIA: 0201222		0.80	698,183.82
20-DIC-22	CARGO POR PAGO CONCENTRACION BEM DEPOREF INFONAV 000000000000052313439168585740137325211 AL RFC INF7205011ZA RAS 88462354976246149526 FAC 149526		5,817.51	692,366.31

OTROS ▼
Informe de Depósitos en efectivo (IDE) mayores a \$15,000 pesos

Mes:	DICIEMBRE de 2022
Excedentes de depósitos	\$ 130,812.38
Tipo de Cambio	\$ 19.4143
Resumen por cliente del ejercicio 2022	
Monto de excedente de depósitos	\$ 9,589,043.68

*Los depósitos en efectivo presentados en el presente informe son aquellos que exceden la cantidad de \$15,000 (Quince mil pesos 00/100) de forma acumulada en todas las cuentas bajo titularidad del cliente dentro de un mes calendario.

MENSAJES IMPORTANTES

ESTIMADO CLIENTE, LE INFORMAMOS QUE LAS CONSTANCIAS FISCALES DEL EJERCICIO 2021 CORRESPONDIENTES A SUS CUENTAS INVERSIONES A PLAZO, FONDOS DE INVERSION, INVERSIONES DE MESA DE DINERO Y CREDITOS HIPOTECARIOS, SE ENCUENTRAN A SU DISPOSICION PARA SU CONSULTA, PUEDE DESCARGARLOS DESDE BANCO EN LINEA, DANDO CLIC EN LA IMAGEN DE SU USUARIO DEBAJO DEL BOTON "SALIR", ELIGE LA OPCION "CONSTANCIAS DE INTERES REAL" PARA SELECCIONAR EL PERIODO, O SI LO PREFERE, SOLICITELA(S) EN CUALQUIERA DE NUESTRAS SUCURSALES. EN CASO DE DUDAS O PARA MAYOR INFORMACION, ESTAMOS A SUS ORDENES EN BANORTE DONDE UNO DE NUESTROS EJECUTIVOS CON GUSTO LO PODRA ATENDER.

Advertencia: Incumplir sus obligaciones le puede generar comisiones.

El presente estado de cuenta no es un comprobante fiscal.

La fecha de corte coincide con la fecha de terminación del periodo que se señala en el presente estado de cuenta. Las operaciones efectuadas durante los días no laborales o después de la hora de corte de fin de día serán consideradas en nuestra contabilidad como realizadas en el siguiente día hábil bancario. Usted dispone de 90 días después de la fecha de corte para objetar la información contenida en su estado de cuenta, de no hacerlo se asumirá su conformidad al respecto.

Cuando no reciba su estado de cuenta durante los 20 días siguientes de la fecha de corte, y no haya dado instrucciones para que no se le envíe, favor de solicitarlo en su sucursal.

En el caso de avisos de modificaciones al contrato de adhesión, recuerde que, si así lo decide, tiene derecho a solicitar la cancelación de su cuenta dentro de los 30 días naturales posteriores a la notificación recibida, sin responsabilidad alguna a su cargo cubriendo, en su caso, los adeudos que se hayan generado a la fecha.

Aviso de privacidad

Ponemos a su disposición el Aviso de Privacidad en www.banorte.com en el entendido de que su información será tratada con sujeción a los fines establecidos en el referido Aviso de Privacidad.

Línea Directa para su empresa:

Ciudad de México: (55) 5140 5640 | Monterrey: (81) 8156 9640 | Guadalajara: (33) 3669 9040 | Resto del país: 800 - DIRECTA (3473282) | Visita nuestra página: www.banorte.com
 Bancos Mercantil del Norte S.A. Institución de Banca Múltiple Grupo Financiero Banorte, Av. Revolución No. 3090, Colonia La Primavera C.P.64830, Municipio Monterrey
 Nuevo León. RFC BBNV30209927

Consultas, Reclamaciones, y Aclaraciones

Banco Mercantil del Norte S.A. Institución de Banca Múltiple, Grupo Financiero Banorte recibe las consultas, reclamaciones o aclaraciones, a través de su **Unidad Especializada de Atención a Usuarios (UNE)**, ubicada en Av. Paseo de la Reforma 195 Piso 1, Colonia Cuauhtémoc, C.P. 06500, Alcaldía Cuauhtémoc, Ciudad de México, Correo electrónico: une@banorte.com, o al Teléfono: **800 627 2292** así como en cualquiera de sus sucursales. En el caso de no obtener una respuesta satisfactoria o en el caso de requerir consultar y/o comparar información sobre comisiones podrá acudir a la Comisión Nacional para la Protección y Defensa de los Usuarios de Servicios Financieros www.condusef.gob.mx con número telefónico de atención en la Ciudad de México (55) 5340 0999 y desde el interior de la República el **800 999 8080**.

Referencia de Abreviaturas

ABO	Abono	COM	Comisión	EDO	Estado	O/B	Otro Banco
ATM	Cajero Automático	CONS	Consulta	LS.R	Impuesto Sobre la Renta	PZO	Plazo
BTE	Banorte	CPA	Compra	LVA	Impuesto al Valor Agregado	R.F.C	Registro Federal de Causantes
CAM	Cámara de compensación	CTA	Cuenta	INT	Interés (es)	REV	Reverso
CAP	Capital	DEP	Depósito	INTBC	Interbancaria	S.B.C	Saldo salvo Buen Cobro
CHEQ/CHQ	Cheque	DEV	Devolución	INV	Inversión	VEN	Ventanilla
CLABE	Clave Bancaria Estandarizada	DISP	Disposición/Dispersión	LIQ	Liquidación (Pago)		



Los productos anteriormente descritos se encuentran protegidos por el Instituto para la Protección del Ahorro Bancario (IPAB) hasta por un monto equivalente a 400,000 UDI por cliente, por Institución. Lo anterior de conformidad con las disposiciones legales que regulan a dicho Instituto. Vista la página www.ipab.org.mx

Línea Directa para su empresa:

Ciudad de México: (55) 5140 5640 | Monterrey: (81) 8156 9640 | Guadalajara: (33) 3669 9040 | Resto del país: 800 - DIRECTA (3473282) | Visita nuestra página: www.banorte.com
 Banco Mercantil del Norte S.A. Institución de Banca Múltiple Grupo Financiero Banorte, Av. Revolución No. 3000, Colonia La Primavera C.P.64830. Municipio Monterrey
 Nuevo Leon. RFC BMM930209927

COMPROBANTE FISCAL DIGITAL

1164368439 - ENLACE GLOBAL PM S/INTERESES

Folio Fiscal: ED8AFC78-E77C-449E-ACA4-D4FE8C9EA0A8
No de Serie del Certificado del SAT: 00001000000507237013
No de Serie del Certificado del Emisor: 00001000000504876057
Fecha y hora de certificación: 2023-01-02T18:56:48
Lugar y fecha de elaboración: 64830 2022-12-31
Forma de pago: 03-Transferencia electrónica de fondos

Sello Digital del CFDI:

E56M0wtbViHEVoMbThGFWaPMFJb8VCJGkM8tnpMOxqW9p1itMwTe43LidH0ChIMwuqZz/CnPhhKI49RIqsEMFGLgKKoE0Yap2KUcFCDAe9DhFI+wSe9Zh0jupvwdaYKdJBj8BKyhvirjBtjm0wlt6CG+ZS/GKJ69JvbH9/rmPYyYpcNmbRVKb/VdVc/gKDF/QegUOrmxEVEjhbwgk1jzzRlirrC+LttpkoJUnL/sXSqp1VYRhEzjE2GJN6d4OUh/evHIQq/SLTNPtTaNS6gJQHfTsNGqGtbQCUIZO1LSIzE6VHeAcxQ00QofgdIMhAJzsKATXuDHSylcR8CXapw==

Sello del SAT:

mz9A+EXyTKnYChyFOYtTYAsaviSpne/LKzU6FffvlezZd0/2zupMtG3PCT9AQ2nDeMz2IqBDCQy3KR8Jrh/d9SijqOBXtgKSQMEExXWvhvDFWglw5EoWlzlLhJQLxjgdILF8tZUj2ImuhxToopN5wSxf6ZS/EiOYOwykpt+r1kUkQTEYyOwF/tAY/U6JyJqB4ue9n7rqs8sLetVAMRL+ptBIMENhILuKAEshZ7RXNtAG8ejWC3ctts9Lic8+udmp5IBYwHq3/Bo3ghaTS/jLOPj//AXxcQtt1lISxbOwx2kZ74wT2fsdH7yb1LtdDXHm4HPKT3PgjU9FASDBiBA==

**Cadena original del complemento de certificación:**

||1.1|ED8AFC78-E77C-449E-ACA4-D4FE8C9EA0A8|2023-01-02T18:56:48|DCD090706E42||E56M0wtbViHEVoMbThGFWaPMFJb8VCJGkM8tnpMOxqW9p1itMwTe43LidH0ChIMwuqZz/CnPhhKI49RIqsEMFGLgKKoE0Yap2KUcFCDAe9DhFI+wSe9Zh0jupvwdaYKdJBj8BKyhvirjBtjm0wlt6CG+ZS/GKJ69JvbH9/rmPYyYpcNmbRVKb/VdVc/gKDF/QegUOrmxEVEjhbwgk1jzzRlirrC+LttpkoJUnL/sXSqp1VYRhEzjE2GJN6d4OUh/evHIQq/SLTNPtTaNS6gJQHfTsNGqGtbQCUIZO1LSIzE6VHeAcxQ00QofgdIMhAJzsKATXuDHSylcR8CXapw==|00001000000507237013||

Versión CFDI: 4.0**Importe Total:** CIENTO VEINTIUN PESOS 80/100 M.N.**Unidad de Medida:** E48-Unidad de servicio**Método de Pago:** PUE-Pago en una sola exhibición**Lugar de Expedición:** 64830**Régimen Fiscal:** 601-General de Ley Personas Morales**Código Postal del Receptor:** 26170**Régimen Fiscal del Receptor:** 601-General de Ley Personas Morales**Uso del CFDI:** G03-Gastos en general

Este documento es una representación impresa de un CFDI

Línea Directa para su empresa:

Ciudad de México: (55) 5140 5640 | Monterrey: (81) 8156 9640 | Guadalajara: (33) 3669 9040 | Resto del país: 800 - DIRECTA (3473282) | Visita nuestra página: www.banorte.com
 Banco Mercantil del Norte S.A., Institución de Banca Múltiple Grupo Financiero Banorte, Av. Revolución No. 3000, Colonia La Primavera C.P.64830. Monterrey
 Nuevo León. RFC BMMN930209927

UNIVERSIDAD TECNOLÓGICA DEL NORTE DE COAHUILA

ORGANISMO DESCENTRALIZADO DEL GOBIERNO DEL ESTADO

CONCILIACION BANCARIA AL 31 DE DICIEMBRE DEL 2022

BANCO MERCANTIL DEL NORTE CTA. No. 1164868420 ESTATAL 2022

FECHA DE EXP. DE CH.	No. CH.	CONCEPTO	LIBROS		BANCOS	
			DEBE	HABER	DEBE	HABER
		SALDOS	\$ 10,262,870.51			\$ 10,262,870.51
		<u>DEPOSITOS NO REGISTRADOS</u>				
		<u>CARGOS NO REGISTRADOS</u>				
		<u>CHEQUES EN TRANSITO</u>				
SUMAS			\$ 10,262,870.51	\$ -	\$ -	\$ 10,262,870.51
SALDO CONCILIADO				\$ 10,262,870.51	\$ 10,262,870.51	
SUMAS IGUALES			\$ 10,262,870.51	\$ 10,262,870.51	\$ 10,262,870.51	\$ 10,262,870.51

HECHO POR



 L.A.E. ADRIÁN E. SALOMÓN HERNÁNDEZ
 CONTABILIDAD

REVISADO POR



 L.G. EBERARDO VAZQUEZ ORTIZ
 DIR. DE ADMINISTRACION Y FINANZAS

AUTORIZADO POR



 MTRO. OSCAR FERNANDO LÓPEZ ELIZONDO
 RECTOR

UNIVERSIDAD TECNOLÓGICA DEL NORTE DE COAHUILA
 CARRETERA CARRETERA 57 KM 18 SN PISO 0 DEPTO. 0

 PIEDRAS NEGRAS CENTRO
 PIEDRAS NEGRAS COAH. C.P. 26000
 SUCURSAL: 0088 PIEDRAS NEGRAS
 TIPO DE ENVÍO: CORREO

 NO. DE CLIENTE: 09800297
 RFC: UTN980430815

 DATOS DE SUCURSAL:
 PLAZA: 9866 PLAZA PIEDRAS NEGRAS
 DIRECCIÓN: JIMENEZ 514 RESIDENCIAL LAS FUENTES
 TELÉFONO: 7825349

INFORMACIÓN DEL PERIODO

 Periodo Del 01/Diciembre/2022 al 31/Diciembre/2022
 Fecha de corte 31/Diciembre/2022
 Moneda PESOS

RÉSUMEN INTEGRAL

Producto	No. de Cuenta	CLABE	Saldo anterior	Saldo al corte
ENLACE GLOBAL PM S/INTERESES	1164868420	072 075 01164868420 9	\$11,379,092.21	\$10,262,870.51
TOTAL			\$11,379,092.21	\$10,262,870.51

DETALLE ENLACE GLOBAL PM S/INT. ▼
Resumen del periodo

Saldo inicial del periodo	\$ 11,379,092.21
+ Total de depósitos	\$ 2,620,988.88
- Total de retiros	\$ 3,737,042.38
+ Intereses Netos Ganados	\$ 0.00
- Total de comisiones Cobradas / Pagadas	\$ 145.00
- IVA sobre comisiones (16%)	\$ 23.20
- Intereses Cobrados / Pagados	\$ 0.00
Saldo actual	\$ 10,262,870.51
Saldo disponible al día*	\$ 10,262,870.51

Saldo Promedio

Saldo promedio mínimo	\$ 0.00
En el Periodo 01 Dic al 31 Dic:	\$ 10,203,002.93
Días que comprende el periodo	31

Intereses devengados

Tasa Bruta Anual	0.00%
Interés Tasa Bruta Anual	\$ 0.00
Retención de ISR	\$ 0.00

INTERESES NETOS GANADOS \$ 0.00

Saldo no disponible al día

Depósitos de Cheques S.B.C.	\$ 0.00
Ret. Garantía Liquida	\$
Comisiones pendientes de aplicar	\$ 0.00
Compras no aplicadas	\$ 0.00
TOTAL	\$ 0.00

Resumen de comisiones

Cheques girados	0
Cheques girados sin comisión	0
Cheques girados con comisión	0
Importe de la comisión	\$ 0.00
Por cheques devueltos	\$ 0.00
Otras comisiones	\$ 145.00

ENLACE GLOBAL PM S/INTERESES

(Saldo inicial de \$11,379,092.21)

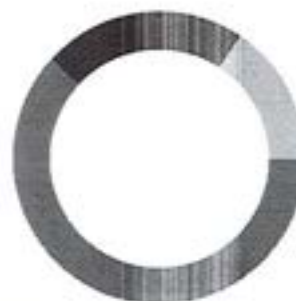

DEPÓSITOS	\$2,620,988.88
RETIROS	\$3,737,042.38
COMISIONES	\$145.00
OTROS CARGOS	\$23.20
SALDO FINAL	\$10,262,870.51

Línea Directa para su empresa:

 Ciudad de México: (55) 5140 5640 | Monterrey: (81) 8156 9640 | Guadalajara: (33) 3669 9040 | Resto del país: 800 - DIRECTA (3473282) | Visita nuestra página: www.banorte.com
 Bancos Mercantil del Norte S.A. Institución de Banca Múltiple Grupo Financiero Banorte. Av. Revolución No. 3000, Colonia La Primavera C.P.64830. Municipio Monterrey
 Nuevo León. RFC B08M930209927

DETALLE DE MOVIMIENTOS (PESOS) ▼

Enlace Global Pm S/Intereses

FECHA	DESCRIPCIÓN / ESTABLECIMIENTO	MONTO DEL DEPOSITO	MONTO DEL RETIRO	SALDO
30-NOV-22	SALDO ANTERIOR			11,379,092.21
02-DIC-22	COMPRA ORDEN DE PAGO SPEI 0021222 =REFERENCIA CTA/CLABE: 012914002000130230, BEM SPEI BCO.012 BENEF-ESTAFETA MEXICANA S A DE C (DATO NO VERIF POR ESTA INST), PAGO DE LA FACTURA 098A CVE RASTREO: 8846APR1202212022017708958 RFC: EME8803095KS IVA: 000000000000.00 BBVA BANCOMER HORA LIQ: 10:49:10		1,313.55	11,377,778.66
02-DIC-22	COMISION ORDEN DE PAGO SPEI REFERENCIA: 0021222		5.00	11,377,773.66
02-DIC-22	I.V.A. ORDEN DE PAGO SPEI REFERENCIA: 0021222		0.80	11,377,772.86
02-DIC-22	DEV.SPEIESTRUCTURA INF ADIC IN REFERENCIA:0021222 MOT DEV:G.ESTRUCTURA INF ADIC INCORRECTA BCO:40012 BENEFIC:ESTAFETA MEXICANA S A DE C V ORDENANTE-UNIVERSIDAD TECNOLOGICA DEL NORTE DE COA CVE.RASTR: 8846APR1202212022017708958 HORA LIQ: 10:49:22 hrs.		1,313.55-	11,379,086.41
02-DIC-22	COMPRA ORDEN DE PAGO SPEI 0021222 =REFERENCIA CTA/CLABE: 012078001109436222, BEM SPEI BCO.012 BENEF-VALUACIONES ACTUARIALES DEL NOR (DATO NO VERIF POR ESTA INST), FACTURA NO A 6332 CVE RASTREO: 8846APR2202212022018150944 RFC: VAN960624621 IVA: 000000000000.00 BBVA BANCOMER HORA LIQ: 13:13:01		31,606.02	11,347,480.39
02-DIC-22	COMISION ORDEN DE PAGO SPEI REFERENCIA: 0021222		5.00	11,347,475.39
02-DIC-22	I.V.A. ORDEN DE PAGO SPEI REFERENCIA: 0021222		0.80	11,347,474.59
02-DIC-22	COMPRA ORDEN DE PAGO SPEI 0021222 =REFERENCIA CTA/CLABE: 012914002000130230, BEM SPEI BCO.012 BENEF-ESTAFETA MEXICANA S A DE C (DATO NO VERIF POR ESTA INST), 96390492112 CVE RASTREO: 8846APR2202212022018428634 RFC: EME8803095KS IVA: 000000000000.00 BBVA BANCOMER HORA LIQ: 14:42:32		1,313.55	11,346,161.04
02-DIC-22	COMISION ORDEN DE PAGO SPEI REFERENCIA: 0021222		5.00	11,346,156.04
02-DIC-22	I.V.A. ORDEN DE PAGO SPEI REFERENCIA: 0021222		0.80	11,346,155.24
07-DIC-22	TRASPASO A CUENTA PROPIA 0007122022 IVA:00000000.00 , A LA CUENTA 0326637409 PAGO P.V. ESTATAL 2022 AL R.F.C. UTV98043081S		205,586.35	11,140,568.89
07-DIC-22	TRASPASO A CUENTA DE TERCEROS 0000071222 IVA:00000000.00 , A LA CUENTA: 0288246963 PAGO PENSION A. PRIM. VACACIONAL JUL-DIC 2022 ESTA AL R.F.C. COAV791216UYO		612.38	11,139,956.51
07-DIC-22	COMPRA ORDEN DE PAGO SPEI 0071222 =REFERENCIA CTA/CLABE: 012075027933017962, BEM SPEI BCO.012 BENEF-MAGDALENA GONZALEZ DE LA CRU (DATO NO VERIF POR ESTA INST), PAGO PENSION A PRIM V JUL DIC 2022 ET CVE RASTREO: 8846APR2202212072026005509 RFC: GOCM710802 IVA: 000000000000.00 BBVA BANCOMER HORA LIQ: 16:14:56		517.09	11,139,439.42
07-DIC-22	COMISION ORDEN DE PAGO SPEI REFERENCIA: 0071222		5.00	11,139,434.42
07-DIC-22	I.V.A. ORDEN DE PAGO SPEI REFERENCIA: 0071222		0.80	11,139,433.62
07-DIC-22	COMPRA ORDEN DE PAGO SPEI 0071222 =REFERENCIA CTA/CLABE: 012060014443702442, BEM SPEI BCO.012 BENEF-MYRIAM YUDYTT MONTELONGO LOPE (DATO NO VERIF POR ESTA INST), PAGO PENSION A PRIM V JUL DIC 2022 ET CVE RASTREO: 8846APR1202212072026016735 RFC: MOLM820209G25 IVA: 000000000000.00 BBVA BANCOMER HORA LIQ: 16:20:47		2,239.63	11,137,193.99
07-DIC-22	COMISION ORDEN DE PAGO SPEI REFERENCIA: 0071222		5.00	11,137,188.99
07-DIC-22	I.V.A. ORDEN DE PAGO SPEI REFERENCIA: 0071222		0.80	11,137,188.19
09-DIC-22	TRASPASO A CUENTA DE TERCEROS 0000091222 IVA:00000000.00 , A LA CUENTA: 0209204173 PAGO DE LA FACTURA 2125 Y 2122 AL R.F.C. BEPM781206SYO		673.01	11,136,315.18
12-DIC-22	COMPRA ORDEN DE PAGO SPEI 0121222 =REFERENCIA CTA/CLABE: 014075605927817514, BEM SPEI BCO.014 BENEF-AIDE MARTINEZ OSUN (DATO NO VERIF POR ESTA INST), PAGO DE LA FACTURA B6146 CVE RASTREO: 8846APR2202212122033398883 RFC: MAQA680105A37 IVA: 000000000000.00 SANTANDER HORA LIQ: 10:33:57		974.62	11,135,340.56
12-DIC-22	COMISION ORDEN DE PAGO SPEI REFERENCIA: 0121222		5.00	11,135,335.56
12-DIC-22	I.V.A. ORDEN DE PAGO SPEI REFERENCIA: 0121222		0.80	11,135,334.76
12-DIC-22	COMPRA ORDEN DE PAGO SPEI 0121222 =REFERENCIA CTA/CLABE: 014075605927817514, BEM SPEI BCO.014 BENEF-AIDE MARTINEZ OSUN (DATO NO VERIF POR ESTA INST), PAGO DE LA FACTURA B6143 CVE RASTREO: 8846APR2202212122033426934 RFC: MAQA680105A37 IVA: 000000000000.00 SANTANDER HORA LIQ: 10:42:36		1,170.00	11,134,164.76
12-DIC-22	COMISION ORDEN DE PAGO SPEI REFERENCIA: 0121222		5.00	11,134,159.76
12-DIC-22	I.V.A. ORDEN DE PAGO SPEI REFERENCIA: 0121222		0.80	11,134,158.96
12-DIC-22	COMPRA ORDEN DE PAGO SPEI 0121222 =REFERENCIA CTA/CLABE: 014075605927817514, BEM SPEI BCO.014 BENEF-AIDE MARTINEZ OSUN (DATO NO VERIF POR ESTA INST), PAGO DE LA FACTURA B6139 CVE RASTREO: 8846APR2202212122033475931 RFC: MAQA680105A37 IVA: 000000000000.00 SANTANDER HORA LIQ: 10:49:50		26,960.00	11,107,198.96

Línea Directa para su empresa:

Ciudad de México: (55) 5140 5640 | Monterrey: (81) 8156 9640 | Guadalajara: (33) 3669 9040 | Resto del país: 800 - DIRECTA (3473282) | Visita nuestra página: www.banorte.com
 Banco Mercantil del Norte S.A. Institución de Banca Múltiple Grupo Financiero Banorte, Av. Revolución No. 3000, Colonia La Primavera C.P.648301 Tijuana B.C. Monterrey
 Nuevo León. RFC 1318910209927

DETALLE DE MOVIMIENTOS (PESOS) (CONTINUACIÓN) ▼

Enlace Global Pm S/Intereses

FECHA	DESCRIPCIÓN / ESTABLECIMIENTO	MONTO DEL DEPOSITO	MONTO DEL RETIRO	SALDO
12-DIC-22	COMISION ORDEN DE PAGO SPEI REFERENCIA: 0121222		5.00	11,107,193.96
12-DIC-22	I.V.A. ORDEN DE PAGO SPEI REFERENCIA: 0121222		0.80	11,107,193.16
12-DIC-22	COMPRA ORDEN DE PAGO SPEI 0121222 =REFERENCIA CTA/CLABE: 014075605927817514, BEM SPEI BCO:014 BENEF:AIDE MARTINEZ OSUN (DATO NO VERIF POR ESTA INST), PAGO DE LA FACTURA B6145 CVE RASTREO: 8846APR2202212122033506484 RFC: MADA680105A37 IVA: 00000000000.00 SANTANDER HORA LIQ: 10:57:15		633.54	11,106,559.62
12-DIC-22	COMISION ORDEN DE PAGO SPEI REFERENCIA: 0121222		5.00	11,106,554.62
12-DIC-22	I.V.A. ORDEN DE PAGO SPEI REFERENCIA: 0121222		0.80	11,106,553.82
12-DIC-22	COMPRA ORDEN DE PAGO SPEI 0121222 =REFERENCIA CTA/CLABE: 014075605927817514, BEM SPEI BCO:014 BENEF:AIDE MARTINEZ OSUN (DATO NO VERIF POR ESTA INST), PAGO DE LA FACTURA B6144 CVE RASTREO: 8846APR2202212122033516316 RFC: MADA680105A37 IVA: 00000000000.00 SANTANDER HORA LIQ: 11:03:47		2,849.75	11,103,704.07
12-DIC-22	COMISION ORDEN DE PAGO SPEI REFERENCIA: 0121222		5.00	11,103,699.07
12-DIC-22	I.V.A. ORDEN DE PAGO SPEI REFERENCIA: 0121222		0.80	11,103,698.27
12-DIC-22	TRASPASO A CUENTA DE TERCEROS 0000121222 IVA:00000000.00 , A LA CUENTA: 0403553035 PAGO DE LA FACTURA A22822 AL R.F.C. FLI150909379		5,702.40	11,097,995.87
12-DIC-22	CARGO POR PAGO CONCENTRACION BEM TELCEL (RADIO M 0000000000000000000000000000404251261369 AL RFC RD1841003QJ4 RAS 88462347419745037478 FAC 037478		798.99	11,097,196.88
12-DIC-22	CARGO POR PAGO CONCENTRACION BEM TELCEL (RADIO M 0000000000000000000000000000404148099032 AL RFC RD1841003QJ4 RAS 88462347420287037478 FAC 037478		589.00	11,096,607.88
12-DIC-22	CARGO POR PAGO CONCENTRACION BEM TELCEL (RADIO M 0000000000000000000000000000404079871089 AL RFC RD1841003QJ4 RAS 88462347421014037478 FAC 037478		198.99	11,096,408.89
12-DIC-22	CARGO POR PAGO CONCENTRACION BEM TELCEL (RADIO M 0000000000000000000000000000404079866940 AL RFC RD1841003QJ4 RAS 88462347421572037478 FAC 037478		198.99	11,096,209.90
12-DIC-22	CARGO POR PAGO CONCENTRACION BEM TELCEL (RADIO M 0000000000000000000000000000404079868566 AL RFC RD1841003QJ4 RAS 88462347422219037478 FAC 037478		198.99	11,096,010.91
12-DIC-22	CARGO POR PAGO CONCENTRACION BEM TELCEL (RADIO M 0000000000000000000000000000404086295103 AL RFC RD1841003QJ4 RAS 88462347422255037478 FAC 037478		398.99	11,095,611.92
12-DIC-22	CARGO POR PAGO CONCENTRACION BEM TELCEL (RADIO M 0000000000000000000000000000404079866740 AL RFC RD1841003QJ4 RAS 88462347422961037478 FAC 037478		348.99	11,095,262.93
12-DIC-22	CARGO POR PAGO CONCENTRACION BEM TELCEL (RADIO M 0000000000000000000000000000404254505248 AL RFC RD1841003QJ4 RAS 88462347423870037478 FAC 037478		548.99	11,094,713.94
12-DIC-22	CARGO POR PAGO CONCENTRACION BEM TELCEL (RADIO M 0000000000000000000000000000404079867053 AL RFC RD1841003QJ4 RAS 88462347425189037478 FAC 037478		299.00	11,094,414.94
13-DIC-22	TRASPASO A CUENTA DE TERCEROS 0000131222 IVA:00000000.00 , A LA CUENTA: 0276529328 PAGO DE LA FACTURA SFC1000 AL R.F.C. ROSC7402012D8		231,055.20	10,863,359.74
13-DIC-22	TRASPASO A CUENTA PROPIA 0013122022 IVA:00000000.00 , A LA CUENTA 0326637409 pago imss noviembre 22 estatal AL R.F.C. UTN980430815		34,494.47	10,828,865.27
13-DIC-22	TRASPASO A CUENTA PROPIA 0013122022 IVA:00000000.00 , A LA CUENTA 0326637409 pago isr noviembre 22 estatal AL R.F.C. UTN980430815		457,065.64	10,371,799.63
13-DIC-22	TRASPASO A CUENTA PROPIA 0013122022 IVA:00000000.00 , A LA CUENTA 0326637409 pv y aglido p asignatura 3ercua AL R.F.C. UTN980430815		185,926.52	10,185,873.11
14-DIC-22	COMPRA ORDEN DE PAGO SPEI 0141222 =REFERENCIA CTA/CLABE: 002068701332192598, BEM SPEI BCO:002 BENEF:JOSE LUIS RIOS ZAMOR (DATO NO VERIF POR ESTA INST), PAGO DE LA FACTURA 163 CVE RASTREO: 8846APR1202212142037016479 RFC: RIZL910427QW1 IVA: 00000000000.00 BANAMEX HORA LIQ: 10:48:41		145,496.63	10,040,376.48
14-DIC-22	COMISION ORDEN DE PAGO SPEI REFERENCIA: 0141222		5.00	10,040,371.48
14-DIC-22	I.V.A. ORDEN DE PAGO SPEI REFERENCIA: 0141222		0.80	10,040,370.68

Línea Directa para su empresa:

Ciudad de México: (55) 5140 5640 | Monterrey: (81) 8156 9640 | Guadalajara: (33) 3469 9040 | Resto del país: 800 - DIRECTA (3473282) | Visita nuestra página: www.banorte.com
 Banco Mercantil del Norte S.A. Institución de Banca Múltiple Grupo Financiero Banorte. Av. Revolución No. 3000, Colonia La Primavera C.P.64830 Municipio Monterrey
 Nuevo León. RFC BMMV30209927

DETALLE DE MOVIMIENTOS (PESOS) (CONTINUACIÓN) ▼

Enlace Global Pm S/Intereses

FECHA	DESCRIPCIÓN / ESTABLECIMIENTO	MONTO DEL DEPOSITO	MONTO DEL RETIRO	SALDO
14-DIC-22	COMPRA ORDEN DE PAGO SPEI 0141222 =REFERENCIA CTA/CLABE: 012068004762370020, BEM SPEI BCO:012 BENEF:GERARDO CARLOS CAMPOS PERE (DATO NO VERIF POR ESTA INST), PAGO DE LA FACTURA GCCP91 CVE RASTREO: 8846APR1202212142037038431 RFC: CAPG7411125N3 IVA: 0000000000.00 BBVA BANCOMER HORA LIQ: 10:57:29		220,453.81	9,819,916.87
14-DIC-22	COMISION ORDEN DE PAGO SPEI REFERENCIA: 0141222		5.00	9,819,911.87
14-DIC-22	I.V.A. ORDEN DE PAGO SPEI REFERENCIA: 0141222		0.80	9,819,911.07
14-DIC-22	TRASPASO A CUENTA PROPIA 0000141422 IVA:00000000.00 , A LA CUENTA 0326637409 PAGO NOM QN 23 2022 P. ESTATAL AL R.F.C. U7N980430815		1,031,980.83	8,787,930.24
14-DIC-22	DEPOSITO DE CUENTA DE TERCEROS 0000074897 DE LA CUENTA 0829105089 Pago de la solicitud 74897	1,310,494.44		10,098,424.68
15-DIC-22	TRASPASO A CUENTA DE TERCEROS 0000151212 IVA:00000000.00 , A LA CUENTA: 1180449285 PAGO DE ORDEN 550 COT D7758 AL R.F.C. MARS841220QU7		1,171.00	10,097,253.68
15-DIC-22	TRASPASO A CUENTA DE TERCEROS 0000151222 IVA:00000000.00 , A LA CUENTA: 0288246963 PAGO PENSION A. 1ER QNA DIC 2022 ESTATAL AL R.F.C. COAV791216UYD		1,698.32	10,095,555.36
15-DIC-22	COMPRA ORDEN DE PAGO SPEI 0151222 =REFERENCIA CTA/CLABE: 012075027933017962, BEM SPEI BCO:012 BENEF:MAGDALENA GONZALEZ DE LA CRU (DATO NO VERIF POR ESTA INST), PAGO PENSION A 1ER QNA DIC 2022 ESTATAL CVE RASTREO: 8846APR2202212152040622751 RFC: GOCM710802 IVA: 0000000000.00 BBVA BANCOMER HORA LIQ: 15:28:31		2,981.05	10,092,574.31
15-DIC-22	COMISION ORDEN DE PAGO SPEI REFERENCIA: 0151222		5.00	10,092,569.31
15-DIC-22	I.V.A. ORDEN DE PAGO SPEI REFERENCIA: 0151222		0.80	10,092,568.51
15-DIC-22	COMPRA ORDEN DE PAGO SPEI 0151222 =REFERENCIA CTA/CLABE: 012060014443702442, BEM SPEI BCO:012 BENEF:MYRIAM YUDYTT MONTELONGO LOPE (DATO NO VERIF POR ESTA INST), PAGO PENSION A 1ER QNA DIC 2022 ESTATAL CVE RASTREO: 8846APR1202212152040630433 RFC: MOLM820209G25 IVA: 0000000000.00 BBVA BANCOMER HORA LIQ: 15:30:38		5,931.30	10,086,637.21
15-DIC-22	COMISION ORDEN DE PAGO SPEI REFERENCIA: 0151222		5.00	10,086,632.21
15-DIC-22	I.V.A. ORDEN DE PAGO SPEI REFERENCIA: 0151222		0.80	10,086,631.41
15-DIC-22	TRASPASO A CUENTA DE TERCEROS 0000151222 IVA:00000000.00 , A LA CUENTA: 0580422975 PAGO 1ER QNA DIC 2022 ESTATAL AL R.F.C. PGV990812DN7		1,080.00	10,085,551.41
15-DIC-22	COMPRA ORDEN DE PAGO SPEI 0151222 =REFERENCIA CTA/CLABE: 021075040550730506, BEM SPEI BCO:021 BENEF:HECTOR SALAZAR MARTINE (DATO NO VERIF POR ESTA INST), PAGO 1ER QNA DIC 2022 ESTATAL CVE RASTREO: 8846APR2202212152040664525 RFC: SAMH660320642 IVA: 0000000000.00 HSBC HORA LIQ: 15:40:43		6,941.00	10,078,610.41
15-DIC-22	COMISION ORDEN DE PAGO SPEI REFERENCIA: 0151222		5.00	10,078,605.41
15-DIC-22	I.V.A. ORDEN DE PAGO SPEI REFERENCIA: 0151222		0.80	10,078,604.61
16-DIC-22	COMPRA ORDEN DE PAGO SPEI 0161212 =REFERENCIA CTA/CLABE: 044075193048164987, BEM SPEI BCO:044 BENEF:CLAUDIA GARCIA HERNANDE (DATO NO VERIF POR ESTA INST), PAGO DE LA FACTURA B7591 CVE RASTREO: 8846CAP4202212162042182190 RFC: GAHC840707JVS IVA: 0000000000.00 SCOTIABANK HORA LIQ: 09:01:44		30,972.00	10,047,632.61
16-DIC-22	COMISION ORDEN DE PAGO SPEI REFERENCIA: 0161212		5.00	10,047,627.61
16-DIC-22	I.V.A. ORDEN DE PAGO SPEI REFERENCIA: 0161212		0.80	10,047,626.81
16-DIC-22	COMPRA ORDEN DE PAGO SPEI 0161222 =REFERENCIA CTA/CLABE: 012063015273381916, BEM SPEI BCO:012 BENEF:EDGAR ALAN DE HOYOS FLORE (DATO NO VERIF POR ESTA INST), PAGO DE LA FACTURA CF4C CVE RASTREO: 8846APR202212162042190235 RFC: HOFE950823V92 IVA: 0000000000.00 BBVA BANCOMER HORA LIQ: 09:05:40		37,218.60	10,010,408.21
16-DIC-22	COMISION ORDEN DE PAGO SPEI REFERENCIA: 0161222		5.00	10,010,403.21
16-DIC-22	I.V.A. ORDEN DE PAGO SPEI REFERENCIA: 0161222		0.80	10,010,402.41
16-DIC-22	COMPRA ORDEN DE PAGO SPEI 0161222 =REFERENCIA CTA/CLABE: 012068001985696814, BEM SPEI BCO:012 BENEF:CGN LOTO S (DATO NO VERIF POR ESTA INST), PAGO DE LA FACTURA C1499 CVE RASTREO: 8846APA7202212162042691371 RFC: CLO1412108N2 IVA: 0000000000.00 BBVA BANCOMER HORA LIQ: 11:43:28		17,307.69	9,993,094.72
16-DIC-22	COMISION ORDEN DE PAGO SPEI REFERENCIA: 0161222		5.00	9,993,089.72
16-DIC-22	I.V.A. ORDEN DE PAGO SPEI REFERENCIA: 0161222		0.80	9,993,088.92
16-DIC-22	COMPRA ORDEN DE PAGO SPEI 0161222 =REFERENCIA CTA/CLABE: 021068040630204655, BEM SPEI BCO:021 BENEF:CARLOS JOEL FLORES SOTEL (DATO NO VERIF POR ESTA INST), PAGO DE LA FACTURA T2049 CVE RASTREO: 8846APR202212162042817344 RFC: FOSC840411TZA IVA: 0000000000.00 HSBC HORA LIQ: 12:18:26		19,905.60	9,973,183.32
16-DIC-22	COMISION ORDEN DE PAGO SPEI REFERENCIA: 0161222		5.00	9,973,178.32

Línea Directa para su empresa:

Ciudad de México: (55) 5140 5640 | Monterrey: (81) 8156 9640 | Guadalajara: (33) 3669 9040 | Resto del país: 800 - DIRECTA (3473282) | Visita nuestra página: www.banorte.com
 Banco Mercantil del Norte S.A. Institución de Banca Múltiple Grupo Financiero Banorte, Av. Revolución No. 3000, Colonia La Primavera C.P.64830. Municipio Monterrey
 Nuevo León. RFC: 8810930199927

DETALLE DE MOVIMIENTOS (PESOS) (CONTINUACIÓN) ▼

Enlace Global Pm S/Intereses

FECHA	DESCRIPCIÓN / ESTABLECIMIENTO	MONTO DEL DEPOSITO	MONTO DEL RETIRO	SALDO
16-DIC-22	I.V.A. ORDEN DE PAGO SPEI REFERENCIA: 0161222		0.80	9,973,177.52
16-DIC-22	COMPRA ORDEN DE PAGO SPEI 0161222 =REFERENCIA CTA/CLABE: 012075001937245811, BEM SPEI BCO:012 BENEF:BIOLÓGICOS Y FARMACOS ASISTENCI (DATO NO VERIF POR ESTA INST), PAGO DE LA FACTURA A30490 CVE RASTREO: 8846APAC202212162042856928 RFC: BFA130514190 IVA: 000000000000.00 BBVA BANCOMER HORA LIQ: 12:30:01		6,152.00	9,967,025.52
16-DIC-22	COMISION ORDEN DE PAGO SPEI REFERENCIA: 0161222		5.00	9,967,020.52
16-DIC-22	I.V.A. ORDEN DE PAGO SPEI REFERENCIA: 0161222		0.80	9,967,019.72
16-DIC-22	COMPRA ORDEN DE PAGO SPEI 0161222 =REFERENCIA CTA/CLABE: 014068605847923896, BEM SPEI BCO:014 BENEF:JAIRO CALLEROS MANCHI (DATO NO VERIF POR ESTA INST), PAGO DE LA FACTURA AS04 CVE RASTREO: 8846CAP4202212162042885330 RFC: CAMJ860112285 IVA: 000000000000.00 SANTANDER HORA LIQ: 12:37:40		33,640.00	9,933,379.72
16-DIC-22	COMISION ORDEN DE PAGO SPEI REFERENCIA: 0161222		5.00	9,933,374.72
16-DIC-22	I.V.A. ORDEN DE PAGO SPEI REFERENCIA: 0161222		0.80	9,933,373.92
16-DIC-22	COMPRA ORDEN DE PAGO SPEI 0161222 =REFERENCIA CTA/CLABE: 021068040630204655, BEM SPEI BCO:021 BENEF:CARLOS JOEL FLORES SOTEL (DATO NO VERIF POR ESTA INST), PAGO DE LA FACTURA T2050 CVE RASTREO: 8846APAB202212162043043674 RFC: FOSC840411TZA IVA: 000000000000.00 HSBC HORA LIQ: 13:17:05		335.24	9,933,038.68
16-DIC-22	COMISION ORDEN DE PAGO SPEI REFERENCIA: 0161222		5.00	9,933,033.68
16-DIC-22	I.V.A. ORDEN DE PAGO SPEI REFERENCIA: 0161222		0.80	9,933,032.88
16-DIC-22	COMPRA ORDEN DE PAGO SPEI 0161222 =REFERENCIA CTA/CLABE: 021068040630204655, BEM SPEI BCO:021 BENEF:CARLOS JOEL FLORES SOTEL (DATO NO VERIF POR ESTA INST), PAGO DE LA FACTURA T2051 CVE RASTREO: 8846CAP3202212162043056112 RFC: FOSC840411TZA IVA: 000000000000.00 HSBC HORA LIQ: 13:20:21		2,086.84	9,930,946.04
16-DIC-22	COMISION ORDEN DE PAGO SPEI REFERENCIA: 0161222		5.00	9,930,941.04
16-DIC-22	I.V.A. ORDEN DE PAGO SPEI REFERENCIA: 0161222		0.80	9,930,940.24
16-DIC-22	TRASPASO A CUENTA DE TERCEROS 0000161222 IVA:00000000.00, A LA CUENTA: 1033589483 PAGO DE LA FACTURA 224667 AL R.F.C. LWA170517QP6		38,280.00	9,892,660.24
16-DIC-22	CARGO POR PAGO CONCENTRACION BEM RECAUDACION ISN 00000000000000000000276846430833643283 AL RFC SAT100424F93 RAS 88462350447296064471 FAC 064471		127,384.00	9,765,276.24
19-DIC-22	COMPRA ORDEN DE PAGO SPEI 0191222 =REFERENCIA CTA/CLABE: 021180550300002681, BEM SPEI BCO:021 BENEF:ADMINISTRACION FISCAL GENERAL D (DATO NO VERIF POR ESTA INST), 0171991485533459208 CVE RASTREO: 8846CAP4202212192047655964 RFC: GEC890714J68 IVA: 000000000000.00 HSBC HORA LIQ: 11:55:23		1,095.00	9,764,181.24
19-DIC-22	COMISION ORDEN DE PAGO SPEI REFERENCIA: 0191222		5.00	9,764,176.24
19-DIC-22	I.V.A. ORDEN DE PAGO SPEI REFERENCIA: 0191222		0.80	9,764,175.44
19-DIC-22	CARGO POR PAGO CONCENTRACION BEM IMPUESTOS VARIO 0171991495333458285 AL RFC SAT100424F93 RAS 88462353727525064414 FAC 064414		1,175.00	9,763,000.44
19-DIC-22	TRASPASO A CUENTA PROPIA 0019122022 IVA:00000000.00, A LA CUENTA 0326637409 TRASPASO NOMINA ESTATAL AL R.F.C. UTH980430815		691,055.50	9,071,944.94
19-DIC-22	TRASPASO A CUENTA DE TERCEROS 0000008734 IVA:00000000.00, A LA CUENTA: 0547457354 191222 AL R.F.C. PERLS409182F4		31,166.64	9,040,778.30
19-DIC-22	COMPRA ORDEN DE PAGO SPEI 0191222 =REFERENCIA CTA/CLABE: 014075605927817514, BEM SPEI BCO:014 BENEF:AIDE MARTINEZ OSUN (DATO NO VERIF POR ESTA INST), PAGO DE LA FACTURA B6162 CVE RASTREO: 8846APA7202212192047993473 RFC: MA04680105A37 IVA: 000000000000.00 SANTANDER HORA LIQ: 14:04:51		1,763.08	9,039,015.22
19-DIC-22	COMISION ORDEN DE PAGO SPEI REFERENCIA: 0191222		5.00	9,039,010.22
19-DIC-22	I.V.A. ORDEN DE PAGO SPEI REFERENCIA: 0191222		0.80	9,039,009.42
19-DIC-22	COMPRA ORDEN DE PAGO SPEI 0191222 =REFERENCIA CTA/CLABE: 062075113910147544, BEM SPEI BCO:062 BENEF:ANA MARIA TIPA RANGE (DATO NO VERIF POR ESTA INST), PAGO DE LA FACTURA 65 CVE RASTREO: 8846CAP3202212192047998993 RFC: TIRA790917PD2 IVA: 000000000000.00 AFIRME HORA LIQ: 14:07:08		4,640.00	9,034,369.42
19-DIC-22	COMISION ORDEN DE PAGO SPEI REFERENCIA: 0191222		5.00	9,034,364.42
19-DIC-22	I.V.A. ORDEN DE PAGO SPEI REFERENCIA: 0191222		0.80	9,034,363.62
20-DIC-22	CARGO POR PAGO CONCENTRACION BEM IMPUESTOS VARIO 0171991502333451286 AL RFC SAT100424F93 RAS 88462354924494064414 FAC 064414		2,083.00	9,032,280.62

Línea Directa para su empresa:

Ciudad de México: (55) 5140 5640 | Monterrey: (81) 8156 9640 | Guadalajara: (33) 3669 9040 | Resto del país: 800 - DIRECTA (3473282) | Visita nuestra página: www.banorte.com
 Banco Mercantil del Norte S.A. Institución de Banca Múltiple Grupo Financiero Banorte. Av. Revolución No. 3000, Colonia La Primavera C.P.64830, Municipio Monterrey
 Nuevo León. RFC: BMRN93029927

DETALLE DE MOVIMIENTOS (PESOS) (CONTINUACIÓN) ▼
Enlace Global Pm S/Intereses

FECHA	DESCRIPCIÓN / ESTABLECIMIENTO	MONTO DEL DEPOSITO	MONTO DEL RETIRO	SALDO
20-DIC-22	CARGO POR PAGO CONCENTRACION BEM IMPUESTOS VARIO 0171991489733457276 AL RFC SAT100424F93 RAS 88462354928831064414 FAC 064414		3,389.00	9,028,891.62
20-DIC-22	CARGO POR PAGO CONCENTRACION BEM IMPUESTOS VARIO 0171991490733459265 AL RFC SAT100424F93 RAS 88462354929928064414 FAC 064414		2,528.00	9,026,363.62
20-DIC-22	CARGO POR PAGO CONCENTRACION BEM IMPUESTOS VARIO 0171991493033459225 AL RFC SAT100424F93 RAS 88462354931784064414 FAC 064414		2,036.00	9,024,327.62
20-DIC-22	CARGO POR PAGO CONCENTRACION BEM IMPUESTOS VARIO 0171991483533459271 AL RFC SAT100424F93 RAS 88462354932940064414 FAC 064414		2,036.00	9,022,291.62
20-DIC-22	CARGO POR PAGO CONCENTRACION BEM IMPUESTOS VARIO 0171991494433459294 AL RFC SAT100424F93 RAS 88462354934249064414 FAC 064414		2,036.00	9,020,255.62
20-DIC-22	CARGO POR PAGO CONCENTRACION BEM IMPUESTOS VARIO 0171991487433459229 AL RFC SAT100424F93 RAS 88462354935374064414 FAC 064414		2,036.00	9,018,219.62
20-DIC-22	CARGO POR PAGO CONCENTRACION BEM IMPUESTOS VARIO 0171991481133459282 AL RFC SAT100424F93 RAS 88462354936792064414 FAC 064414		2,036.00	9,016,183.62
20-DIC-22	CARGO POR PAGO CONCENTRACION BEM IMPUESTOS VARIO 0171991491733459282 AL RFC SAT100424F93 RAS 88462354938343064414 FAC 064414		2,036.00	9,014,147.62
20-DIC-22	COMPRA ORDEN DE PAGO SPEI 0201222 —REFERENCIA CTA/CLABE: 058060800385000195, BEM SPEI BCO-058 BENEF-SERVICIOS INDUSTRIALES Y EMPRES (DATO NO VERIF POR ESTA INST), PAGO DE LA FACTURA F3397 CVE RASTREO: 8846APAC202212202049608856 RFC: SIE020425U17 IVA: 0000000000.00 BANREGIO HORA LIQ: 12:29:20		50,305.02	8,963,842.60
20-DIC-22	COMISION ORDEN DE PAGO SPEI REFERENCIA: 0201222		5.00	8,963,837.60
20-DIC-22	I.V.A. ORDEN DE PAGO SPEI REFERENCIA: 0201222		0.80	8,963,836.80
20-DIC-22	TRASPASO A CUENTA DE TERCEROS 0000201222 IVA:00000000.00, A LA CUENTA: 0580422975 PAGO 2DA QNA DICIEMBRE 2022 ESTATAL AL R.F.C. PGV990812DN7		864.00	8,962,972.80
20-DIC-22	TRASPASO A CUENTA DE TERCEROS 0000201222 IVA:00000000.00, A LA CUENTA: 0288246963 PAGO PENSION A. 2DA QNA DICIEMBRE 2022 ESTATAL AL R.F.C. CDAY791216UY0		1,695.23	8,961,277.57
20-DIC-22	COMPRA ORDEN DE PAGO SPEI 0201222 —REFERENCIA CTA/CLABE: 012075027933017962, BEM SPEI BCO-012 BENEF-MAGDALENA GONZALEZ DE LA CRU (DATO NO VERIF POR ESTA INST), PAGO PENSION A 2DA QNA DICIEMBRE 2022 CVE RASTREO: 8846CAP1202212202049794026 RFC: GOCM710802 IVA: 0000000000.00 BBVA BANCOMER HORA LIQ: 13:39:26		2,972.81	8,958,304.76
20-DIC-22	COMISION ORDEN DE PAGO SPEI REFERENCIA: 0201222		5.00	8,958,299.76
20-DIC-22	I.V.A. ORDEN DE PAGO SPEI REFERENCIA: 0201222		0.80	8,958,298.96
20-DIC-22	COMPRA ORDEN DE PAGO SPEI 0201222 —REFERENCIA CTA/CLABE: 012060014443702442, BEM SPEI BCO-012 BENEF-MYRIAM YUDYTT MONTELONGO LOPE (DATO NO VERIF POR ESTA INST), PAGO PENSION A 2DA QNA DICIEMBRE 2022 CVE RASTREO: 8846APAB202212202049801884 RFC: MOLM820209625 IVA: 0000000000.00 BBVA BANCOMER HORA LIQ: 13:42:41		5,917.09	8,952,381.87
20-DIC-22	COMISION ORDEN DE PAGO SPEI REFERENCIA: 0201222		5.00	8,952,376.87
20-DIC-22	I.V.A. ORDEN DE PAGO SPEI REFERENCIA: 0201222		0.80	8,952,376.07
28-DIC-22	DEPOSITO DE CUENTA DE TERCEROS 0000077465 DE LA CUENTA 0829105089 Pago de la solicitud 77465	1,310,494.44		10,262,870.51

OTROS ▼
Informe de Depósitos en efectivo (IDE) mayores a \$15,000 pesos

Mes:	DICIEMBRE de 2022
Excedentes de depósitos	\$ 130,812.38
Tipo de Cambio	\$ 19,4143
Resumen por cliente del ejercicio 2022	
Monto de excedente de depósitos	\$ 9,589,043.68

*Los depósitos en efectivo presentados en el presente informe son aquellos que exceden la cantidad de \$15,000 (Quince mil pesos 00/100) de forma acumulada en todas las cuentas bajo titularidad del cliente dentro de un mes calendario.

Línea Directa para su empresa:

Ciudad de México: (55) 5140 5640 | Monterrey: (81) 8156 9640 | Guadalajara: (33) 3669 9040 | Resto del país: 800 - DIRECTA (3473282) | Visita nuestra página: www.banorte.com
 Banco Mercantil del Norte S.A. Institución de Banca Múltiple Grupo Financiero Banorte, Av. Revolución No. 3000, Colonia La Primavera C.P.64630, Municipio Monterrey
 Nuevo León. RFC: 8180910209927

MENSAJES IMPORTANTES

ESTIMADO CLIENTE, LE INFORMAMOS QUE LAS CONSTANCIAS FISCALES DEL EJERCICIO 2021 CORRESPONDIENTES A SUS CUENTAS INVERSIONES A PLAZO, FONDOS DE INVERSION, INVERSIONES DE MESA DE DINERO Y CREDITOS HIPOTECARIOS, SE ENCUENTRAN A SU DISPOSICION PARA SU CONSULTA. PUEDE DESCARGARLOS DESDE BANCO EN LINEA, DANDO CLIC EN LA IMAGEN DE SU USUARIO DEBAJO DEL BOTON "SALIR", ELIGE LA OPCION "CONSTANCIAS DE INTERES REAL" PARA SELECCIONAR EL PERIODO, O SI LO PREFIERE, SOLICITELA(S) EN CUALQUIERA DE NUESTRAS SUCURSALES. EN CASO DE DUDAS O PARA MAYOR INFORMACION, ESTAMOS A SUS ORDENES EN BANORTE DONDE UNO DE NUESTROS EJECUTIVOS CON GUSTO LO PODRA ATENDER.

Advertencia: Incumplir sus obligaciones le puede generar comisiones.
El presente estado de cuenta no es un comprobante fiscal.

La fecha de corte coincide con la fecha de terminación del periodo que se señala en el presente estado de cuenta. Las operaciones efectuadas durante los días no laborales o después de la hora de corte de fin de día serán consideradas en nuestra contabilidad como realizadas en el siguiente día hábil bancario. Usted dispone de 90 días después de la fecha de corte para objetar la información contenida en su estado de cuenta, de no hacerlo se asumirá su conformidad al respecto.

Cuando no reciba su estado de cuenta durante los 20 días siguientes de la fecha de corte, y no haya dado instrucciones para que no se le envíe, favor de solicitarlo en su sucursal.

En el caso de avisos de modificaciones al contrato de adhesión, recuerde que, si así lo decide, tiene derecho a solicitar la cancelación de su cuenta dentro de los 30 días naturales posteriores a la notificación recibida, sin responsabilidad alguna a su cargo cubriendo, en su caso, los adeudos que se hayan generado a la fecha.

Aviso de privacidad

Ponemos a su disposición el Aviso de Privacidad en www.banorte.com en el entendido de que su información será tratada con sujeción a los fines establecidos en el referido Aviso de Privacidad.

Consultas, Reclamaciones, y Aclaraciones

Banco Mercantil del Norte S.A. Institución de Banca Múltiple, Grupo Financiero Banorte recibe las consultas, reclamaciones o aclaraciones, a través de su Unidad Especializada de Atención a Usuarios (UNE), ubicada en Av. Paseo de la Reforma 195 Piso 1, Colonia Cuauhtémoc, C.P. 06500, Alcaldía Cuauhtémoc, Ciudad de México, Correo electrónico: une@banorte.com, o al Teléfono: 800 627 2292 así como en cualquiera de sus sucursales. En el caso de no obtener una respuesta satisfactoria o en el caso de requerir consultar y/o comparar información sobre comisiones podrá acudir a la Comisión Nacional para la Protección y Defensa de los Usuarios de Servicios Financieros www.condusef.gob.mx con número telefónico de atención en la Ciudad de México (55) 5340 0999 y desde el interior de la República el 800 999 8080.

Referencia de Abreviaturas

ABO	Abono	COM	Comisión	EDO	Estado	O/B	Otro Banco
ATM	Cajero Automático	CONS	Consulta	LS.R	Impuesto Sobre la Renta	PZO	Plazo
BTE	Banorte	CPA	Compra	LVA	Impuesto al Valor Agregado	R.F.C	Registro Federal de Causantes
CAM	Cámara de compensación	CTA	Cuenta	INT	Interés (es)	REV	Reverso
CAP	Capital	DEP	Depósito	INTBC	Interbancaria	S.B.C	Saldo salvo Buen Cobro
CHEQ/CHQ	Cheque	DEV	Devolución	INV	Inversión	VEN	Ventanilla
CLABE	Clave Bancaria Estandarizada	DISP	Disposición/Dispersion	LIQ	Liquidación (Pago)		



Los productos anteriormente descritos se encuentran protegidos por el Instituto para la Protección del Ahorro Bancario (IPAB) hasta por un monto equivalente a 400,000 UDI por cliente, por Institución. Lo anterior de conformidad con las disposiciones legales que regulan a dicho Instituto. Vista la página www.ipab.org.mx

Línea Directa para su empresa:

Ciudad de México: (55) 5140 5640 | Monterrey: (81) 8156 9640 | Guadalajara: (33) 3669 9040 | Resto del país: 800 - DIRECTA (3473282) | Visita nuestra página: www.banorte.com
Banco Mercantil del Norte S.A. Institución de Banca Múltiple Grupo Financiero Banorte, Av. Revolución No. 3000, Colonia La Primavera C. P. 64430. Municipio Monterrey
Nuevo Leon. RFC BMMN930209977

COMPROBANTE FISCAL DIGITAL ▼

1164868420 - ENLACE GLOBAL PM S/INTERESES

Folio Fiscal: 65A300FC-B88B-4726-92BA-B9A96D4E0848
No de Serie del Certificado del SAT: 00001000000507237013
No de Serie del Certificado del Emisor: 00001000000504876057
Fecha y hora de certificación: 2023-01-02T18:57:52
Lugar y fecha de elaboración: 64830 2022-12-31
Forma de pago: 03-Transferencia electrónica de fondos

Sello Digital del CFDI:

C18903Rx6DeqP2xsMP37ImJ3gbzpY5ofMdoV71Xjp7EJ832zW4Puzlk6u825xL0P7+EHyfY+iJpT4pI0eb2mVk3f4ajV1SPjwzQllkMTQgU8XSO6RhlCVBsRn02zrgTlFwYYE0JHh9Ki6Uz5Au0271p30bzA1aINk30GoWr5JMejt8cp/nP2qXW5+RwxfqfrkZggo1bojqDIQLt6+F35T8ujSpRAmNJPIsgaMcoll+AxDMM00NkJPskV8kXmHz+jw5GMQJTzh+uSPB6Za1NMcvGj3teFvKxfD1grMk4tssVf8+Q4IDQR3Ux/OJHsttsNhz0OXxq8D/y+AJzE6W5Uuw==

Sello del SAT:

j51Ws71/QnBAEA6DuZoZopyaDsP1ATBr1wfYoWCc+lkofYBepm2j/LoTcJI6JXpk2uGCRjZMJb9vLSSMloYfKRnB4VArdi6z7FdPO8dQ8n+E75o1tfPoNydNxsDYpU1VoMtmP/ocyxxYXmS1Xmr1KNnRsCsYc6fQKsmz0V7+H73nkjg8zMTzpVlWrzSL8v4QX72L6gJS+cYcm2N+TMT3+4m13C UvkKfhfJrJQ4yo3MS+mPibFNHx04YWUmlrLUW6OnFzPPV4K3Q6Ki55IdQnF4BJbiu16suhVbb9Ci0UoiDk6sF/2JbK3WfIEtVlUHOcI2VAsJ4QMgia8U5D4Gg==

**Cadena original del complemento de certificación:**

||1.1|65A300FC-B88B-4726-92BA-B9A96D4E0848|2023-01-02T18:57:52|DCD090706E42||C18903Rx6DeqP2xsMP37ImJ3gbzpY5ofMdoV71Xjp7EJ832zW4Puzlk6u825xL0P7+EHyfY+iJpT4pI0eb2mVk3f4ajV1SPjwzQllkMTQgU8XSO6RhlCVBsRn02zrgTlFwYYE0JHh9Ki6Uz5Au0271p30bzA1aINk30GoWr5JMejt8cp/nP2qXW5+RwxfqfrkZggo1bojqDIQLt6+F35T8ujSpRAmNJPIsgaMcoll+AxDMM00NkJPskV8kXmHz+jw5GMQJTzh+uSPB6Za1NMcvGj3teFvKxfD1grMk4tssVf8+Q4IDQR3Ux/OJHsttsNhz0OXxq8D/y+AJzE6W5Uuw==|00001000000507237013||

Versión CFDI: 4.0**Importe Total:** CIENTO SESENTA Y OCHO PESOS 20/100 M.N.**Unidad de Medida:** E48-Unidad de servicio**Método de Pago:** PUE-Pago en una sola exhibición**Lugar de Expedición:** 64830**Régimen Fiscal:** 601-General de Ley Personas Morales**Código Postal del Receptor:** 26170**Régimen Fiscal del Receptor:** 601-General de Ley Personas Morales**Uso del CFDI:** G03-Gastos en general

Este documento es una representación impresa de un CFDI

Línea Directa para su empresa:

Ciudad de México: (55) 5140 5640 | Monterrey: (81) 8156 9640 | Guadalajara: (33) 3669 9040 | Resto del país: 800 - DIRECTA (3473282) | Visita nuestra página: www.banorte.com
 Banco Mercantil del Norte S.A. Institución de Banca Múltiple Grupo Financiero Banorte, A.C. Revolución No. 3000, Colonia La Primavera C.P.64830. Municipio Monterrey
 Nuevo León. RFC: BNM930109927

UNIVERSIDAD TECNOLÓGICA DEL NORTE DE COAHUILA

ORGANISMO DESCENTRALIZADO DEL GOBIERNO DEL ESTADO
CONCILIACION BANCARIA AL 31 DE DICIEMBRE DEL 2022
 BANCO MERCANTIL DEL NORTE CTA. No. 0088-02651-9 PROPIO

FECHA DE EXP. DE CH.	No. CH.	CONCEPTO	LIBROS		BANCOS	
			DEBE	HABER	DEBE	HABER
		SALDOS	\$ 12,501,187.57			\$ 12,501,187.57
		<u>DEPOSITOS NO REGISTRADOS</u>				
		<u>CARGOS NO REGISTRADOS</u>				
		<u>CHEQUES EN TRANSITO</u>				
SUMAS			\$ 12,501,187.57	\$ -	\$ -	\$ 12,501,187.57
SALDO CONCILIADO				\$ 12,501,187.57	\$ 12,501,187.57	
SUMAS IGUALES			\$ 12,501,187.57	\$ 12,501,187.57	\$ 12,501,187.57	\$ 12,501,187.57

HECHO POR

 L.A.E. ADRIAN E. SALOMON HERNANDEZ
 CONTABILIDAD

REVISADO POR

 L.C. EBERARDO VAZQUEZ ORTIZ
 DIR. DE ADMINISTRACION Y FINANZAS

AUTORIZADO POR

 MTR. OSCAR FERNANDO LOPEZ ELIZONDO
 RECTOR

UNIVERSIDAD TECNOLÓGICA DEL NORTE DE COAHUILA
 CARRETERA CARRETERA 57 KM 18 SN PISO 0 DEPTO. 0

 PIEDRAS NEGRAS CENTRO
 PIEDRAS NEGRAS COAH. C.P. 26000
 SUCURSAL: 0088 PIEDRAS NEGRAS
 TIPO DE ENVÍO: RETENIDO

 NO. DE CLIENTE: 09800297
 RFC: UTN980430815

 DATOS DE SUCURSAL:
 PLAZA: 9866 PLAZA PIEDRAS NEGRAS
 DIRECCIÓN: JIMÉNEZ 514 RESIDENCIAL LAS FUENTES
 TELÉFONO: 7825349

INFORMACIÓN DEL PERIODO

Periodo	Del 01/Diciembre/2022 al 31/Diciembre/2022
Fecha de corte	31/Diciembre/2022
Moneda	PESOS

RESUMEN INTEGRAL

Producto	No. de Cuenta	CLABE	Saldo anterior	Saldo al corte
ENLACE GLOBAL PM S/INTERESES	0088026519	072 075 00088026519 6	\$14,783,878.68	\$12,501,187.57
TOTAL			\$14,783,878.68	\$12,501,187.57

DETALLE ENLACE GLOBAL PM S/INT. ▼
Resumen del periodo

Saldo inicial del periodo	\$ 14,783,878.68
+ Total de depósitos	\$ 274,531.62
- Total de retiros	\$ 2,555,048.10
+ Intereses Netos Ganados	\$ 0.00
- Total de comisiones Cobradas / Pagadas	\$ 1,874.84
- IVA sobre comisiones (16%)	\$ 299.79
- Intereses Cobrados / Pagados	\$ 0.00
Saldo actual	\$ 12,501,187.57
Saldo disponible al día*	\$ 12,501,187.57

Saldo Promedio

Saldo promedio mínimo	\$ 10,000.00
En el Periodo 01 Dic al 31 Dic:	\$ 13,349,010.40
Días que comprende el periodo	31

Intereses devengados

Tasa Bruta Anual	0.00%
Interés Tasa Bruta Anual	\$ 0.00
Retención de ISR	\$ 0.00

INTERESES NETOS GANADOS \$ 0.00
Saldo no disponible al día

Depósitos de Cheques S.B.C.	\$ 0.00
Ret. Garantía Líquida	\$
Comisiones pendientes de aplicar	\$ 0.00
Compras no aplicadas	\$ 0.00
TOTAL	\$ 0.00

Resumen de comisiones:

Cheques girados	1
Cheques girados sin comisión	0
Cheques girados con comisión	1
Importe de la comisión	\$ 18.00
Por cheques devueltos	\$ 0.00
Otras comisiones	\$ 1,856.84

ENLACE GLOBAL PM S/INTERESES

(Saldo inicial de \$14,783,878.68)



DEPÓSITOS	\$274,531.62
RETIROS	\$2,555,048.10
COMISIONES	\$1,874.84
OTROS CARGOS	\$299.79
SALDO FINAL	\$12,501,187.57

Línea Directa para su empresa:

 Ciudad de México: (55) 5140 5640 | Monterrey: (81) 8156 9640 | Guadalajara: (33) 3669 9040 | Resto del país: 800 - DIRECTA (3473282) | Visita nuestra página: www.banorte.com
 Banco Mercantil del Norte S.A. Institución de Banca Múltiple Grupo Financiero Banorte, Av. Revolución No. 3000, Colonia La Primavera C.P.64810. Municipio Monterrey
 Nuevo León. RFC: 0880430815

DETALLE DE MOVIMIENTOS (PESOS) ▼

Enlace Global Pm S/Intereses

FECHA	DESCRIPCIÓN / ESTABLECIMIENTO	MONTO DEL DEPOSITO	MONTO DEL RETIRO	SALDO
30-NOV-22	SALDO ANTERIOR			14,783,878.68
01-DIC-22	UNIV TEC DEL NTE COA 070148270	7,633.33		14,791,512.01
01-DIC-22	COMISION 070148270		72.51	14,791,439.50
01-DIC-22	IVA COMISION 070148270		11.58	14,791,427.92
01-DIC-22	CONCENTRACION DE PAGOS PAGO GLOBAL 003214 EFECTIVO	60.00		14,791,487.92
01-DIC-22	CARGO POR COMISION CEP EMPRESA NO.003214 CARGO DIARIO		3.50	14,791,484.42
01-DIC-22	CARGO POR IVA CEP EMPRESA NO.003214 CARGO DIARIO		0.56	14,791,483.86
02-DIC-22	UNIV TEC DEL NTE COA 070148270	2,219.00		14,793,702.86
02-DIC-22	COMISION 070148270		21.08	14,793,681.78
02-DIC-22	IVA COMISION 070148270		3.35	14,793,678.43
02-DIC-22	COM.TFA PAGARE MIN. 070148270		6.00	14,793,672.43
02-DIC-22	IVA COM.TFA PAG.MIN. 070148270		0.96	14,793,671.47
02-DIC-22	UTIVC 085876800	120.00		14,793,791.47
02-DIC-22	COMISION 085876800		1.86	14,793,789.61
02-DIC-22	IVA COMISION 085876800		0.30	14,793,789.31
02-DIC-22	COMPRA ORDEN DE PAGO SPEI 0021222 =REFERENCIA CTA/CLABE: 014063655036543113, BEM SPEI BCO:014 BENEF:LOGISTICAS ODEL SA DE C (DATO NO VERIF POR ESTA INST), PAGO FACTURA L 31346 CVE RASTRED: 8846APR1202212022017551927 RFC: LOD1212068X0 IVA: 00000000000.00 SANTANDER HORA LIQ: 09:43:24		112,763.60	14,681,025.71
02-DIC-22	COMISION ORDEN DE PAGO SPEI REFERENCIA: 0021222		5.00	14,681,020.71
02-DIC-22	I.V.A. ORDEN DE PAGO SPEI REFERENCIA: 0021222		0.80	14,681,019.91
02-DIC-22	COMPRA ORDEN DE PAGO SPEI 0002122 =REFERENCIA CTA/CLABE: 014063655036543113, BEM SPEI BCO:014 BENEF:LOGISTICAS ODEL SA DE C (DATO NO VERIF POR ESTA INST), PAGO FACTURA L 31693 CVE RASTRED: 8846APR1202212022017558317 RFC: LOD1212068X0 IVA: 00000000000.00 SANTANDER HORA LIQ: 09:46:40		112,763.60	14,568,256.31
02-DIC-22	COMISION ORDEN DE PAGO SPEI REFERENCIA: 0002122		5.00	14,568,251.31
02-DIC-22	I.V.A. ORDEN DE PAGO SPEI REFERENCIA: 0002122		0.80	14,568,250.51
02-DIC-22	COMPRA ORDEN DE PAGO SPEI 0021222 =REFERENCIA CTA/CLABE: 014063655036543113, BEM SPEI BCO:014 BENEF:LOGISTICAS ODEL SA DE C (DATO NO VERIF POR ESTA INST), PAGO FACTURA L 31998 CVE RASTRED: 8846APR1202212022017564061 RFC: LOD1212068X0 IVA: 00000000000.00 SANTANDER HORA LIQ: 09:49:15		112,763.60	14,455,486.91
02-DIC-22	COMISION ORDEN DE PAGO SPEI REFERENCIA: 0021222		5.00	14,455,481.91
02-DIC-22	I.V.A. ORDEN DE PAGO SPEI REFERENCIA: 0021222		0.80	14,455,481.11
02-DIC-22	COMPRA ORDEN DE PAGO SPEI 0021222 =REFERENCIA CTA/CLABE: 014063655036543113, BEM SPEI BCO:014 BENEF:LOGISTICAS ODEL SA DE C (DATO NO VERIF POR ESTA INST), PAGO FACTURA L 32402 CVE RASTRED: 8846APR1202212022017569022 RFC: LOD1212068X0 IVA: 00000000000.00 SANTANDER HORA LIQ: 09:51:39		112,763.60	14,342,717.51
02-DIC-22	COMISION ORDEN DE PAGO SPEI REFERENCIA: 0021222		5.00	14,342,712.51
02-DIC-22	I.V.A. ORDEN DE PAGO SPEI REFERENCIA: 0021222		0.80	14,342,711.71
02-DIC-22	COMPRA ORDEN DE PAGO SPEI 0021222 =REFERENCIA CTA/CLABE: 014063655036543113, BEM SPEI BCO:014 BENEF:LOGISTICAS ODEL SA DE C (DATO NO VERIF POR ESTA INST), PAGO FACTURA L 32618 CVE RASTRED: 8846APR2202212022017573926 RFC: LOD1212068X0 IVA: 00000000000.00 SANTANDER HORA LIQ: 09:53:55		112,763.60	14,229,948.11
02-DIC-22	COMISION ORDEN DE PAGO SPEI REFERENCIA: 0021222		5.00	14,229,943.11
02-DIC-22	I.V.A. ORDEN DE PAGO SPEI REFERENCIA: 0021222		0.80	14,229,942.31
02-DIC-22	COMPRA ORDEN DE PAGO SPEI 0021222 =REFERENCIA CTA/CLABE: 014063655036543113, BEM SPEI BCO:014 BENEF:LOGISTICAS ODEL SA DE C (DATO NO VERIF POR ESTA INST), PAGO FACTURA L 32912 CVE RASTRED: 8846APR1202212022017579705 RFC: LOD1212068X0 IVA: 00000000000.00 SANTANDER HORA LIQ: 09:56:34		90,210.88	14,139,731.43
02-DIC-22	COMISION ORDEN DE PAGO SPEI REFERENCIA: 0021222		5.00	14,139,726.43
02-DIC-22	I.V.A. ORDEN DE PAGO SPEI REFERENCIA: 0021222		0.80	14,139,725.63
02-DIC-22	TRASPASO A CUENTA DE TERCEROS 0000021222 IVA:00000000.00, A LA CUENTA: 0088014073 PAGO ORDEN 043722 AL R.F.C. MBR720208UT8		2,056.53	14,137,669.10
02-DIC-22	COMPRA ORDEN DE PAGO SPEI 0021222 =REFERENCIA CTA/CLABE: 036075500214960260, BEM SPEI BCO:036 BENEF:JOSE DANIEL VILLARREAL AGUIRR (DATO NO VERIF POR ESTA INST), PAGO DE LA FACTURA 5892 CVE RASTRED: 8846APR2202212022017867901 RFC: VIAD7207031P7 IVA: 00000000000.00 INBURSA HORA LIQ: 11:45:18		12,952.00	14,124,677.10

Línea Directa para su empresa:

 Ciudad de México: (55) 5140 5640 | Monterrey: (81) 8156 9640 | Guadalajara: (33) 3669 9040 | Resto del país: 800 - DIRECTA (3473282) | Visita nuestra página: www.banorte.com
 Banco Mercantil del Norte S.A. Institución de Banca Múltiple Grupo Financiero Banorte, Av. Revolución No. 3070, Colonia La Primavera C.P.64010, Municipio Monterrey
 Nuevo León, RFC BANN030209927

DETALLE DE MOVIMIENTOS (PESOS) (CONTINUACIÓN) ▼

Enlace Global Pm S/Intereses

FECHA	DESCRIPCIÓN / ESTABLECIMIENTO	MONTO DEL DEPOSITO	MONTO DEL RETIRO	SALDO
02-DIC-22	COMISION ORDEN DE PAGO SPEI REFERENCIA: 0021222		5.00	14,124,672.10
02-DIC-22	I.V.A. ORDEN DE PAGO SPEI REFERENCIA: 0021222		0.80	14,124,671.30
02-DIC-22	TRASPASO A CUENTA DE TERCEROS 0000021222 IVA:00000000.00 , A LA CUENTA: 0624207218 PAGO DE LA FACTURA FDI107173 AL R.F.C. MPN090618D58		2,501.28	14,122,170.02
02-DIC-22	TRASPASO A CUENTA DE TERCEROS 0000021222 IVA:00000000.00 , A LA CUENTA: 0137798467 PAGO DE LA FACTURA CC252 AL R.F.C. SRE910823NIA		3,081.70	14,119,088.32
02-DIC-22	TRASPASO A CUENTA DE TERCEROS 0000021222 IVA:00000000.00 , A LA CUENTA: 0137798467 PAGO DE LA FACTURA CC251 AL R.F.C. SRE910823NIA		2,777.95	14,116,310.37
02-DIC-22	DEFEECTIVO	59,730.00		14,176,040.37
02-DIC-22	CONCENTRACION DE PAGOS PAGO GLOBAL 003214 EFECTIVO	5,155.00		14,181,195.37
05-DIC-22	UNIV TEC DEL NTE COA 07014827C	2,285.00		14,183,480.37
05-DIC-22	COMISION 07014827C		35.42	14,183,444.95
05-DIC-22	IVA COMISION 07014827C		5.68	14,183,439.27
05-DIC-22	UNIV TEC DEL NTE COA 07014827D	11,635.00		14,195,074.27
05-DIC-22	COMISION 07014827D		110.52	14,194,963.75
05-DIC-22	IVA COMISION 07014827D		17.65	14,194,946.10
05-DIC-22	RENTA MENSUAL 08587680		500.00	14,194,446.10
05-DIC-22	I.V.A. COMISION 08587680		80.00	14,194,366.10
05-DIC-22	CONCENTRACION DE PAGOS PAGO GLOBAL 003214 EFECTIVO	360.00		14,194,726.10
05-DIC-22	CARGO POR COMISION CEP EMPRESA NO.003214 CARGO DIARIO		10.50	14,194,715.60
05-DIC-22	CARGO POR IVA CEP EMPRESA NO.003214 CARGO DIARIO		1.68	14,194,713.92
06-DIC-22	UTNC 08587680D	60.00		14,194,773.92
06-DIC-22	COMISION 08587680D		0.93	14,194,772.99
06-DIC-22	IVA COMISION 08587680D		0.15	14,194,772.84
06-DIC-22	UNIV TEC DEL NTE COA 07014827D	3,090.00		14,197,862.84
06-DIC-22	COMISION 07014827D		29.36	14,197,833.48
06-DIC-22	IVA COMISION 07014827D		4.64	14,197,828.84
06-DIC-22	COM.TFA PAGARE MIN. 07014827D		14.25	14,197,814.59
06-DIC-22	IVA COM.TFA PAG.MIN. 07014827D		2.28	14,197,812.31
06-DIC-22	CONCENTRACION DE PAGOS PAGO GLOBAL 003214 EFECTIVO	120.00		14,197,932.31
06-DIC-22	CARGO POR COMISION CEP EMPRESA NO.003214 CARGO DIARIO		7.00	14,197,925.31
06-DIC-22	CARGO POR IVA CEP EMPRESA NO.003214 CARGO DIARIO		1.12	14,197,924.19
07-DIC-22	UNIV TEC DEL NTE COA 07014827D	730.00		14,198,654.19
07-DIC-22	COMISION 07014827D		6.94	14,198,647.25
07-DIC-22	IVA COMISION 07014827D		1.11	14,198,646.14
07-DIC-22	COM.TFA PAGARE MIN. 07014827D		6.00	14,198,640.14
07-DIC-22	IVA COM.TFA PAG.MIN. 07014827D		0.96	14,198,639.18
07-DIC-22	UTNC 08587680D	180.00		14,198,819.18
07-DIC-22	COMISION 08587680D		2.79	14,198,816.39
07-DIC-22	IVA COMISION 08587680D		0.45	14,198,815.94
07-DIC-22	TRASPASO A CUENTA PROPIA 0007122022 IVA:00000000.00 , A LA CUENTA 0326637409 PAGO P.V. PROPIOS 2022 AL R.F.C. UTN980430815		114,256.95	14,084,518.99
07-DIC-22	IACH2JL06CQKHM SPEI RECIBIDO, BCD-0110 JP MORGAN HR LIQ: 15-08-48 DEL CLIENTE LEAR MEXICAN TRIM OPERATIONS S DE DE LA CLABE 110180000776438787 CON RFC LMT810415615 CONCEPTO: 4056 4057 4058 4059 40604061 4 REFERENCIA: 8685742 CVE RAST: IACH2JL06CQKHM	37,240.00		14,121,758.99
07-DIC-22	TRASPASO A CUENTA DE TERCEROS 0000071222 IVA:00000000.00 , A LA CUENTA: 0856602007 COMISION SALTILLO COAHUILA 08 - 09 DICIEMBRE 2022 AL R.F.C. HESJ720318891		10,450.70	14,111,308.29
07-DIC-22	TRASPASO A CUENTA DE TERCEROS 0000071222 IVA:00000000.00 , A LA CUENTA: 0856602575 COMISION SALTILLO COAHUILA 08-09 DICIEMBRE 2022 AL R.F.C. UACRS60729TW4		700.00	14,110,608.29
07-DIC-22	CONCENTRACION DE PAGOS PAGO GLOBAL 003214 EFECTIVO	60.00		14,110,668.29
08-DIC-22	UNIV TEC DEL NTE COA 07014827D	120.00		14,110,788.29
08-DIC-22	COMISION 07014827D		1.14	14,110,787.15
08-DIC-22	IVA COMISION 07014827D		0.18	14,110,786.97
08-DIC-22	COM.TFA PAGARE MIN. 07014827D		1.50	14,110,785.47
08-DIC-22	IVA COM.TFA PAG.MIN. 07014827D		0.24	14,110,785.23

Línea Directa para su empresa:

 Ciudad de México: (55) 5140 5640 | Monterrey: (81) 8156 9640 | Guadalajara: (33) 3669 9040 | Resto del país: 800 - DIRECTA (3473282) | Visita nuestra página: www.banorte.com

Banco Mexicano del Norte S.A. Institución de Banca Múltiple Grupo Financiero Banorte, Av. Revolución No. 3000, Colonia La Primavera C.P.54610. México (no Monterrey)

Nuevo León: RFC: B01N930209027

DETALLE DE MOVIMIENTOS (PESOS) (CONTINUACIÓN) ▼

Enlace Global Pm S/Intereses

FECHA	DESCRIPCIÓN / ESTABLECIMIENTO	MONTO DEL DEPOSITO	MONTO DEL RETIRO	SALDO
08-DIC-22	UTNC 085876800	60.00		14,110,845.23
08-DIC-22	COMISION 085876800		0.93	14,110,844.30
08-DIC-22	IVA COMISION 085876800		0.15	14,110,844.15
08-DIC-22	DEFEECTIVO	42,174.00		14,153,018.15
08-DIC-22	DEFEECTIVO	2,156.82		14,155,174.97
08-DIC-22	TRASPASO A CUENTA DE TERCEROS 0000081222 IVA:00000000.00 , A LA CUENTA: 0856601224 COMISION SALTILLO 09 DICIEMBRE 2022 AL R.F.C. AAGF690807RH6		1,732.00	14,153,442.97
08-DIC-22	CONCENTRACION DE PAGOS PAGO GLOBAL 003214 EFECTIVO	120.00		14,153,562.97
09-DIC-22	UTNC 085876800	240.00		14,153,802.97
09-DIC-22	COMISION 085876800		3.72	14,153,799.25
09-DIC-22	IVA COMISION 085876800		0.60	14,153,798.65
09-DIC-22	UNIV TEC DEL NTE COA 07014827D	628.00		14,154,426.65
09-DIC-22	COMISION 07014827D		5.97	14,154,420.68
09-DIC-22	IVA COMISION 07014827D		0.94	14,154,419.74
09-DIC-22	COM.TFA PAGARE MIN. 07014827D		6.00	14,154,413.74
09-DIC-22	IVA COM.TFA PAG.MIN. 07014827D		0.96	14,154,412.78
09-DIC-22	TRASPASO A CUENTA PROPIA 0009122022 IVA:00000000.00 , A LA CUENTA 0326637409 PAGO PV 7 DIAS PROPIOS 2022 AL R.F.C. UTN980430815		105,690.73	14,048,722.05
09-DIC-22	COMPRA ORDEN DE PAGO SPEI 0091222 =REFERENCIA CTA/CLABE: 012075027933017962, BEM SPEI BCO:012 BENEF:MAGDALENA GONZALEZ DE LA CRU (DATO NO VERIF POR ESTA INST), PAGO PENSION A PRIM V JUL DIC 22 7D PR CVE RASTRED: 8846APR2202212092029523294 RFC: GOCM7108032 IVA: 000000000000.00 BBVA BANCOMER HORA LIQ: 13:09:08		1,095.01	14,047,627.04
09-DIC-22	COMISION ORDEN DE PAGO SPEI REFERENCIA: 0091222		5.00	14,047,622.04
09-DIC-22	I.V.A. ORDEN DE PAGO SPEI REFERENCIA: 0091222		0.80	14,047,621.24
09-DIC-22	CONCENTRACION DE PAGOS PAGO GLOBAL 003214 EFECTIVO	60.00		14,047,681.24
09-DIC-22	CARGO POR COMISION CEP EMPRESA NO.003214 CARGO DIARIO		3.50	14,047,677.74
09-DIC-22	CARGO POR IVA CEP EMPRESA NO.003214 CARGO DIARIO		0.56	14,047,677.18
12-DIC-22	TRASPASO A CUENTA DE TERCEROS 0012122022 IVA:00000000.00 , A LA CUENTA: 0284099040 PAGO DE LA FACTURA XHFJ52507 AL R.F.C. XHF1502208B1		14,616.00	14,033,061.18
12-DIC-22	COMPRA ORDEN DE PAGO SPEI 0121222 =REFERENCIA CTA/CLABE: 062075113910147625, BEM SPEI BCO:062 BENEF:MASTER RADIODIFUSION SA DE C (DATO NO VERIF POR ESTA INST), PAGO DE LA FACTURA FCRE 320 CVE RASTRED: 8846APR1202212122033516258 RFC: MRA151120LGO IVA: 000000000000.00 AFIRME HORA LIQ: 11:03:44		10,800.00	14,022,261.18
12-DIC-22	COMISION ORDEN DE PAGO SPEI REFERENCIA: 0121222		5.00	14,022,256.18
12-DIC-22	I.V.A. ORDEN DE PAGO SPEI REFERENCIA: 0121222		0.80	14,022,255.38
12-DIC-22	TRASPASO A CUENTA DE TERCEROS 0000121222 IVA:00000000.00 , A LA CUENTA: 0137798467 PAGO DE LA FACTURA CC264 AL R.F.C. SRE910823MIA		6,417.91	14,015,837.47
12-DIC-22	TRASPASO A CUENTA DE TERCEROS 0000121222 IVA:00000000.00 , A LA CUENTA: 0137798467 PAGO DE LA FACTURA CC263 AL R.F.C. SRE910823MIA		1,713.02	14,014,124.45
12-DIC-22	TRASPASO A CUENTA DE TERCEROS 0000121222 IVA:00000000.00 , A LA CUENTA: 0133794265 PAGO DE LA FACTURA XHPCS769 AL R.F.C. R2096043DMKT		15,555.02	13,998,569.43
12-DIC-22	TRASPASO A CUENTA DE TERCEROS 0000121222 IVA:00000000.00 , A LA CUENTA: 0609781621 COMISION SALTILLO 12 DICIEMBRE 2022 AL R.F.C. LOED680607H19		4,478.00	13,994,091.43
13-DIC-22	UNIV TEC DEL NTE COA 07014827C	1,900.00		13,995,991.43
13-DIC-22	COMISION 07014827C		29.49	13,995,961.94
13-DIC-22	IVA COMISION 07014827C		4.71	13,995,957.23
13-DIC-22	COM.TFA PAGARE MIN. 07014827C		6.75	13,995,950.48
13-DIC-22	IVA COM.TFA PAG.MIN. 07014827C		1.08	13,995,949.40
13-DIC-22	UNIV TEC DEL NTE COA 07014827D	37,730.00		14,033,679.40
13-DIC-22	COMISION 07014827D		359.03	14,033,320.37
13-DIC-22	IVA COMISION 07014827D		57.41	14,033,262.96
13-DIC-22	COM.TFA PAGARE MIN. 07014827D		107.25	14,033,155.71
13-DIC-22	IVA COM.TFA PAG.MIN. 07014827D		17.16	14,033,138.55
13-DIC-22	UTNC 085876800	5,820.00		14,038,958.55
13-DIC-22	COMISION 085876800		90.30	14,038,868.25
13-DIC-22	IVA COMISION 085876800		14.43	14,038,853.82

Línea Directa para su empresa:

Ciudad de México: (55) 5140 5640 | Monterrey: (81) 8156 9640 | Guadalajara: (33) 3669 9040 | Resto del país: 800 - DIRECTA (3473282) | Visita nuestra página: www.banorte.com
 Banco Mercantil del Norte S.A. Institución de Banca Múltiple Grupo Financiero Banorte, Av. Revolución No. 3000, Colonia La Primavera C.P.64630. México, D.F. Monterrey
 Nuevo León. RFC BMMN030209927

DETALLE DE MOVIMIENTOS (PESOS) (CONTINUACIÓN) ▼

Enlace Global Pm S/Intereses

FECHA	DESCRIPCIÓN / ESTABLECIMIENTO	MONTO DEL DEPOSITO	MONTO DEL RETIRO	SALDO
13-DIC-22	COMPRA ORDEN DE PAGO SPEI 0131222 -REFERENCIA CTA/CLABE: 014063655032465787, BEM SPEI BCO:014 BENEF:JOSUE RODRIGO MORENO AGUIRR (DATO NO VERIF POR ESTA INST), PAGO DE LA FACTURA A7303 CVE RASTREO: 8846APR2202212132034804871 RFC: MOA0810529NG1 IVA: 00000000000.00 SANTANDER HORA LIQ: 09:54:13		4,590.00	14,034,263.82
13-DIC-22	COMISION ORDEN DE PAGO SPEI REFERENCIA: 0131222		5.00	14,034,258.82
13-DIC-22	I.V.A. ORDEN DE PAGO SPEI REFERENCIA: 0131222		0.80	14,034,258.02
13-DIC-22	COMPRA ORDEN DE PAGO SPEI 0131222 -REFERENCIA CTA/CLABE: 062075113910147625, BEM SPEI BCO:062 BENEF:MASTER RADIODIFUSION SA DE C (DATO NO VERIF POR ESTA INST), PAGO DE LA FACTURA FCRESBS CVE RASTREO: 8846APR2202212132034830188 RFC: MRA151120LGO IVA: 00000000000.00 AFIRME HORA LIQ: 10:08:10		10,800.00	14,023,458.02
13-DIC-22	COMISION ORDEN DE PAGO SPEI REFERENCIA: 0131222		5.00	14,023,453.02
13-DIC-22	I.V.A. ORDEN DE PAGO SPEI REFERENCIA: 0131222		0.80	14,023,452.22
13-DIC-22	TRASPASO A CUENTA PROPIA 0013122022 IVA:00000000.00 , A LA CUENTA 0326637409 PAGO IMSS NOVIEMBRE 2022 PROPI AL R.F.C. UTN980430815		66,652.43	13,956,799.79
13-DIC-22	TRASPASO A CUENTA PROPIA 0013122022 IVA:00000000.00 , A LA CUENTA 0326637409 pago isr noviembre 22 propios AL R.F.C. UTN980430815		124,131.73	13,832,668.06
13-DIC-22	TRASPASO 0000221213 , DE LA CUENTA: 0482607634 Sobrante Fernando Alvarado 09 dic 2022	1.97		13,832,670.03
13-DIC-22	TRASPASO A CUENTA PROPIA 0013122022 IVA:00000000.00 , A LA CUENTA 0326637409 pv y agldo p asignatura 3ercua AL R.F.C. UTN980430815		132,059.27	13,700,610.76
13-DIC-22	CONCENTRACION DE PAGOS PAGO GLOBAL 003214 CH/CGO NUESTRO	2,530.00		13,703,140.76
13-DIC-22	CONCENTRACION DE PAGOS PAGO GLOBAL 003214 EFECTIVO	7,940.00		13,711,080.76
13-DIC-22	CARGO POR COMISION CEP EMPRESA NO.003214 CARGO DIARIO		133.00	13,710,947.76
13-DIC-22	CARGO POR IVA CEP EMPRESA NO.003214 CARGO DIARIO		21.28	13,710,926.48
14-DIC-22	UNIV TEC DEL NTE CDA 07014827D	1,150.00		13,712,076.48
14-DIC-22	COMISION 07014827D		10.95	13,712,065.53
14-DIC-22	IVA COMISION 07014827D		1.75	13,712,063.78
14-DIC-22	COM.TFA PAGARE MIN. 07014827D		3.75	13,712,060.03
14-DIC-22	IVA COM.TFA PAG.MIN. 07014827D		0.60	13,712,059.43
14-DIC-22	UTNC 08587680D	460.00		13,712,519.43
14-DIC-22	COMISION 08587680D		7.14	13,712,512.29
14-DIC-22	IVA COMISION 08587680D		1.14	13,712,511.15
14-DIC-22	TRASPASO 0000221214 , DE LA CUENTA: 0482607634 Sobrante Fernando Alvarado 09 dic 2022	45.00		13,712,556.15
14-DIC-22	TRASPASO 0000221214 , DE LA CUENTA: 0856602575 Devolucion viaticos Raul Uranga	135.00		13,712,691.15
14-DIC-22	TRASPASO A CUENTA DE TERCEROS 0000141222 IVA:00000000.00 , A LA CUENTA: 0088011228 PAGO DE LA FACTURA CFDI12398 AL R.F.C. RAI950726Q59		21,600.00	13,691,091.15
14-DIC-22	TRASPASO A CUENTA PROPIA 0000141222 IVA:00000000.00 , A LA CUENTA 0326637409 PAGO NOM QN 23 2022 P. PROPIOS AL R.F.C. UTN980430815		286,963.12	13,404,128.03
14-DIC-22	TRASPASO 0000221214 , DE LA CUENTA: 0856602007 devolucion viaticos Jesus Soberon	2,123.93		13,406,251.96
14-DIC-22	CONCENTRACION DE PAGOS PAGO GLOBAL 003214 EFECTIVO	2,880.00		13,409,131.96
14-DIC-22	CARGO POR COMISION CEP EMPRESA NO.003214 CARGO DIARIO		14.00	13,409,117.96
14-DIC-22	CARGO POR IVA CEP EMPRESA NO.003214 CARGO DIARIO		2.24	13,409,115.72
15-DIC-22	UNIV TEC DEL NTE CDA 07014827D	1,150.00		13,410,265.72
15-DIC-22	COMISION 07014827D		10.92	13,410,254.80
15-DIC-22	IVA COMISION 07014827D		1.74	13,410,253.06
15-DIC-22	COM.TFA PAGARE MIN. 07014827D		1.50	13,410,251.56
15-DIC-22	IVA COM.TFA PAG.MIN. 07014827D		0.24	13,410,251.32
15-DIC-22	UTNC 08587680D	575.00		13,410,826.32
15-DIC-22	COMISION 08587680D		8.91	13,410,817.41
15-DIC-22	IVA COMISION 08587680D		1.43	13,410,815.98
15-DIC-22	TRASPASO 0000221215 , DE LA CUENTA: 0856602007 adeudo viaticos jesus soberon	0.01		13,410,815.99
15-DIC-22	DEEFECTIVO	8,096.00		13,418,911.99
15-DIC-22	TRASPASO A CUENTA DE TERCEROS 0000151222 IVA:00000000.00 , A LA CUENTA: 0580422975 PAGO 1ER QNA DIC 2022 PROPIOS AL R.F.C. PGV990812DN7		216.00	13,418,695.99

Línea Directa para su empresa:

 Ciudad de México: (55) 5140 5640 | Monterrey: (81) 8156 9640 | Guadalajara: (33) 3669 9040 | Resto del país: 800 - DIRECTA (3473282) | Visita nuestra página: www.banorte.com
 Banos Mercantil del Norte S.A. Institución de Banca Múltiple Grupo Financiero Banorte, Av. Revolución No. 3090, Colonia La Primavera C.P.64830. Municipio Monterrey
 Nuevo Leon. RFC BANM730209927

DETALLE DE MOVIMIENTOS (PESOS) (CONTINUACIÓN) ▼

Enlace Global Pm S/Intereses

FECHA	DESCRIPCIÓN / ESTABLECIMIENTO	MONTO DEL DEPOSITO	MONTO DEL RETIRO	SALDO
15-DIC-22	COMPRA ORDEN DE PAGO SPEI 0151222 =REFERENCIA CTA/CLABE: 021075040550730506, BEM SPEI BCO:021 BENEF:HECTOR SALAZAR MARTINE (DATO NO VERIF POR ESTA INST), PAGO 1ER QNA DIC 2022 PROPIOS CVE RASTREO: 8846APR202212152040705268 RFC: SAMH660320642 IVA: 00000000000.00 HSBC HORA LIQ: 15:52:23		1,849.00	13,416,846.99
15-DIC-22	COMISION ORDEN DE PAGO SPEI REFERENCIA: 0151222		5.00	13,416,841.99
15-DIC-22	I.V.A. ORDEN DE PAGO SPEI REFERENCIA: 0151222		0.80	13,416,841.19
15-DIC-22	CONCENTRACION DE PAGOS PAGO GLOBAL 003214 CH/CGO NUESTRO	1,150.00		13,417,991.19
15-DIC-22	CONCENTRACION DE PAGOS PAGO GLOBAL 003214 EFECTIVO	6,505.00		13,424,496.19
15-DIC-22	CARGO POR COMISION CEP EMPRESA NO.003214 CARGO DIARIO		21.00	13,424,475.19
15-DIC-22	CARGO POR IVA CEP EMPRESA NO.003214 CARGO DIARIO		3.36	13,424,471.83
16-DIC-22	UNIV TEC DEL NTE CDA 07014827C	1,150.00		13,425,621.83
16-DIC-22	COMISION 07014827C		17.82	13,425,604.01
16-DIC-22	IVA COMISION 07014827C		2.86	13,425,601.15
16-DIC-22	COM.TFA PAGARE MIN. 07014827C		1.50	13,425,599.65
16-DIC-22	IVA COM.TFA PAG.MIN. 07014827C		0.24	13,425,599.41
16-DIC-22	UNIV TEC DEL NTE CDA 07014827D	3,510.00		13,429,109.41
16-DIC-22	COMISION 07014827D		33.34	13,429,076.07
16-DIC-22	IVA COMISION 07014827D		5.32	13,429,070.75
16-DIC-22	COM.TFA PAGARE MIN. 07014827D		3.75	13,429,067.00
16-DIC-22	IVA COM.TFA PAG.MIN. 07014827D		0.60	13,429,066.40
16-DIC-22	UTNC 08587680D	2,300.00		13,431,366.40
16-DIC-22	COMISION 08587680D		35.64	13,431,330.76
16-DIC-22	IVA COMISION 08587680D		5.72	13,431,325.04
16-DIC-22	TRASPASO A CUENTA DE TERCEROS 0000161222 IVA:00000000.00 , A LA CUENTA: 0137798467 PAGO DE LA FACTURA CC273 AL R.F.C. SRE910823NIA		3,465.15	13,427,859.89
16-DIC-22	TRASPASO A CUENTA DE TERCEROS 0000161222 IVA:00000000.00 , A LA CUENTA: 0137798467 PAGO DE LA FACTURA CC272 AL R.F.C. SRE910823NIA		1,074.81	13,426,785.08
16-DIC-22	TRASPASO A CUENTA DE TERCEROS 0000161222 IVA:00000000.00 , A LA CUENTA: 0088006526 PAGO DE LA FACTURA PB30969 AL R.F.C. EPN7106089Y7		29,000.00	13,397,785.08
16-DIC-22	COMPRA ORDEN DE PAGO SPEI 0161222 =REFERENCIA CTA/CLABE: 014068605847923896, BEM SPEI BCO:014 BENEF:JAIRO CALLEROS MANCH (DATO NO VERIF POR ESTA INST), PAGO DE LA FACTURA A502 CVE RASTREO: 8846CAP3202212162042881544 RFC: CAMJ860112285 IVA: 00000000000.00 SANTANDER HORA LIQ: 12:36:40		43,500.00	13,354,285.08
16-DIC-22	COMISION ORDEN DE PAGO SPEI REFERENCIA: 0161222		5.00	13,354,280.08
16-DIC-22	I.V.A. ORDEN DE PAGO SPEI REFERENCIA: 0161222		0.80	13,354,279.28
16-DIC-22	TRASPASO A CUENTA DE TERCEROS 0000161222 IVA:00000000.00 , A LA CUENTA: 0284099040 PAGO DE LA FACTURA XHFJ52536 AL R.F.C. XHF150220BB1		3,000.00	13,351,279.28
16-DIC-22	TRASPASO A CUENTA DE TERCEROS 0000161222 IVA:00000000.00 , A LA CUENTA: 0284099040 PAGO DE LA FACTURA XHFJ52534 AL R.F.C. XHF150220BB1		1,856.00	13,349,423.28
16-DIC-22	TRASPASO A CUENTA DE TERCEROS 0000161222 IVA:00000000.00 , A LA CUENTA: 0507530550 PAGO DE LA FACTURA 19684 AL R.F.C. COGZ700321AL7		3,801.00	13,345,622.28
19-DIC-22	UNIV TEC DEL NTE CDA 07014827D	750.00		13,346,372.28
19-DIC-22	COMISION 07014827D		7.13	13,346,365.15
19-DIC-22	IVA COMISION 07014827D		1.14	13,346,364.01
19-DIC-22	COM.TFA PAGARE MIN. 07014827D		2.25	13,346,361.76
19-DIC-22	IVA COM.TFA PAG.MIN. 07014827D		0.36	13,346,361.40
19-DIC-22	COMPRA ORDEN DE PAGO SPEI 0191222 =REFERENCIA CTA/CLABE: 012075004764943668, BEM SPEI BCO:012 BENEF:JESUS TURRUBIATE ESQUIVE (DATO NO VERIF POR ESTA INST), PAGO DE LA FACTURA 1207 CVE RASTREO: 8846APAC202212192047354489 RFC: TUEJ750131P13 IVA: 00000000000.00 BBVA BANCOMER HORA LIQ: 09:41:21		2,370.00	13,343,991.40
19-DIC-22	COMISION ORDEN DE PAGO SPEI REFERENCIA: 0191222		5.00	13,343,986.40
19-DIC-22	I.V.A. ORDEN DE PAGO SPEI REFERENCIA: 0191222		0.80	13,343,985.60
19-DIC-22	TRASPASO A CUENTA DE TERCEROS 0009191222 IVA:00000000.00 , A LA CUENTA: 1029544298 PAGO DE LA FACTURA UT220478 AL R.F.C. MOLL791209JD9		94,447.20	13,249,538.40
19-DIC-22	DEEFECTIVO	393.56		13,249,931.96

Línea Directa para su empresa:

Ciudad de México: (55) 5140 5640 | Monterrey: (81) 8156 9640 | Guadalajara: (33) 3669 9040 | Resto del país: 800 - DIRECTA (3473282) | Visita nuestra página: www.banorte.com
 Banco Mercantil del Norte S.A. Institución de Banca Múltiple Grupo Financiero Banorte, Av. Revolución No. 3000, Colonia La Primavera C.P.64830, Municipio Monterrey
 Nuevo León, RFC: BMMN30299927

DETALLE DE MOVIMIENTOS (PESOS) (CONTINUACIÓN) ▾

Enlace Global Pm S/Intereses

FECHA	DESCRIPCIÓN / ESTABLECIMIENTO	MONTO DEL DEPOSITO	MONTO DEL RETIRO	SALDO
19-DIC-22	TRASPASO A CUENTA PROPIA 0019122022 IVA:00000000.00 , A LA CUENTA 0326637409 TRASPASO NOMINA PROPIOS AL R.F.C. U7N980430815		161,122.15	13,088,809.81
19-DIC-22	TRASPASO A CUENTA DE TERCEROS 0000191222 IVA:00000000.00 , A LA CUENTA: 0639511058 COMISION COA. SALTILLO 19 Y 20 DE DICIEMBRE 2022 AL R.F.C. CUTH7307101H0		4,512.00	13,084,297.81
19-DIC-22	TRASPASO A CUENTA DE TERCEROS 0019122022 IVA:00000000.00 , A LA CUENTA: 1176530784 APERTURA DE CUENTA FEDERAL 2023 AL R.F.C. U7N980430815		20,000.00	13,064,297.81
19-DIC-22	TRASPASO A CUENTA DE TERCEROS 0019122022 IVA:00000000.00 , A LA CUENTA: 1176530793 APERTURA CUENTA ESTATAL 2023 AL R.F.C. U7N980430815		20,000.00	13,044,297.81
19-DIC-22	COMPRA ORDEN DE PAGO SPEI 0191222 =REFERENCIA CTA/CLABE: 014063605981006399, BEM SPEI BCO:014 BENEF:DIANA LORENA LOZANO FLORE (DATO NO VERIF POR ESTA INST), PAGO DE LA FACTURA 2501 CVE RASTREO: 8846CAP4202212192047978226 RFC: LOFD690309867 IVA: 000000000000.00 SANTANDER HORA LIQ: 13-58:37		3,500.00	13,040,797.81
19-DIC-22	COMISION ORDEN DE PAGO SPEI REFERENCIA: 0191222		5.00	13,040,792.81
19-DIC-22	I.V.A. ORDEN DE PAGO SPEI REFERENCIA: 0191222		0.80	13,040,792.01
20-DIC-22	CHEQUE PAGADO 0009262		2,421.60	13,038,370.41
20-DIC-22	DEFECTIVO	10,000.00		13,048,370.41
20-DIC-22	TRASPASO A CUENTA DE TERCEROS 0000201222 IVA:00000000.00 , A LA CUENTA: 0137798467 PAGO DE LA FACTURA CC276 AL R.F.C. SRE910823NIA		5,687.68	13,042,682.73
20-DIC-22	TRASPASO A CUENTA DE TERCEROS 0000201222 IVA:00000000.00 , A LA CUENTA: 0580422975 PAGO 2DA QNA DICIEMBRE 2022 PROPIOS AL R.F.C. PGV9908120N7		180.00	13,042,502.73
20-DIC-22	COMPRA ORDEN DE PAGO SPEI 0201222 =REFERENCIA CTA/CLABE: 014063655036543113, BEM SPEI BCO:014 BENEF:LOGISTICAS ODEL SA DE C (DATO NO VERIF POR ESTA INST), PAGO DE LA FACTURA L33266 CVE RASTREO: 8846CAP3202212202049821246 RFC: LOD1212068X0 IVA: 000000000000.00 SANTANDER HORA LIQ: 13-50:39		112,763.60	12,929,739.13
20-DIC-22	COMISION ORDEN DE PAGO SPEI REFERENCIA: 0201222		5.00	12,929,734.13
20-DIC-22	I.V.A. ORDEN DE PAGO SPEI REFERENCIA: 0201222		0.80	12,929,733.33
20-DIC-22	COMPRA ORDEN DE PAGO SPEI 0201222 =REFERENCIA CTA/CLABE: 014063655036543113, BEM SPEI BCO:014 BENEF:LOGISTICAS ODEL SA DE C (DATO NO VERIF POR ESTA INST), PAGO DE LA FACTURA L33629 CVE RASTREO: 8846CAP2202212202049833565 RFC: LOD1212068X0 IVA: 000000000000.00 SANTANDER HORA LIQ: 13-55:27		112,763.60	12,816,969.73
20-DIC-22	COMISION ORDEN DE PAGO SPEI REFERENCIA: 0201222		5.00	12,816,964.73
20-DIC-22	I.V.A. ORDEN DE PAGO SPEI REFERENCIA: 0201222		0.80	12,816,963.93
20-DIC-22	COMPRA ORDEN DE PAGO SPEI 0201222 =REFERENCIA CTA/CLABE: 014063655036543113, BEM SPEI BCO:014 BENEF:LOGISTICAS ODEL SA DE C (DATO NO VERIF POR ESTA INST), PAGO DE LA FACTURA L33858 CVE RASTREO: 8846CAP2202212202049839294 RFC: LOD1212068X0 IVA: 000000000000.00 SANTANDER HORA LIQ: 13-57:44		90,210.88	12,726,753.05
20-DIC-22	COMISION ORDEN DE PAGO SPEI REFERENCIA: 0201222		5.00	12,726,748.05
20-DIC-22	I.V.A. ORDEN DE PAGO SPEI REFERENCIA: 0201222		0.80	12,726,747.25
20-DIC-22	COMPRA ORDEN DE PAGO SPEI 0201222 =REFERENCIA CTA/CLABE: 014063655036543113, BEM SPEI BCO:014 BENEF:LOGISTICAS ODEL SA DE C (DATO NO VERIF POR ESTA INST), PAGO DE LA FACTURA L34398 CVE RASTREO: 8846CAP2202212202049846285 RFC: LOD1212068X0 IVA: 000000000000.00 SANTANDER HORA LIQ: 14:00:21		112,763.60	12,613,983.65
20-DIC-22	COMISION ORDEN DE PAGO SPEI REFERENCIA: 0201222		5.00	12,613,978.65
20-DIC-22	I.V.A. ORDEN DE PAGO SPEI REFERENCIA: 0201222		0.80	12,613,977.85
20-DIC-22	COMPRA ORDEN DE PAGO SPEI 0201222 =REFERENCIA CTA/CLABE: 014063655036543113, BEM SPEI BCO:014 BENEF:LOGISTICAS ODEL SA DE C (DATO NO VERIF POR ESTA INST), PAGO DE LA FACTURA L34541 CVE RASTREO: 8846APB202212202049851576 RFC: LOD1212068X0 IVA: 000000000000.00 SANTANDER HORA LIQ: 14:02:33		112,763.60	12,501,214.25
20-DIC-22	COMISION ORDEN DE PAGO SPEI REFERENCIA: 0201222		5.00	12,501,209.25
20-DIC-22	I.V.A. ORDEN DE PAGO SPEI REFERENCIA: 0201222		0.80	12,501,208.45
30-DIC-22	COM. CHQ. EXPED. LIQ 2022-12-31		18.00	12,501,190.45
30-DIC-22	I.V.A. LIQ 2022-12-31		2.88	12,501,187.57

Línea Directa para su empresa:

 Ciudad de México: (55) 5140 5640 | Monterrey: (81) 8156 9640 | Guadalajara: (33) 3669 9040 | Resto del país: 800 - DIRECTA (3473282) | Visita nuestra página: www.banorte.com
 Banco Mercantil del Norte S.A. Institución de Banca Múltiple Grupo Financiero Banorte. Av. Revolución No. 3000, Colonia La Primavera C.P.64010. Municipio Monterrey
 Nuevo León. RFC: 81M930109927

OTROS ▼
Informe de Depósitos en efectivo (IDE) mayores a \$15,000 pesos

Mes:	DICIEMBRE de 2022
Excedentes de depósitos	\$ 130,812.38
Tipo de Cambio	\$ 19,4143
Resumen por cliente del ejercicio 2022	
Monto de excedente de depósitos	\$ 9,589,043.68

*Los depósitos en efectivo presentados en el presente informe son aquellos que exceden la cantidad de \$15,000 (Quince mil pesos 00/100) de forma acumulada en todas las cuentas bajo titularidad del cliente dentro de un mes calendario.

MENSAJES IMPORTANTES

ESTIMADO CLIENTE, LE INFORMAMOS QUE LAS CONSTANCIAS FISCALES DEL EJERCICIO 2021 CORRESPONDIENTES A SUS CUENTAS INVERSIONES A PLAZO, FONDOS DE INVERSION, INVERSIONES DE MESA DE DINERO Y CREDITOS HIPOTECARIOS, SE ENCUENTRAN A SU DISPOSICION PARA SU CONSULTA. PUEDE DESCARGARLOS DESDE BANCO EN LINEA, DANDO CLJC EN LA IMAGEN DE SU USUARIO DEBAJO DEL BOTON "SALIR", ELIGE LA OPCION "CONSTANCIAS DE INTERES REAL" PARA SELECCIONAR EL PERIODO, O SI LO PREFERIERE, SOLICITELA(S) EN CUALQUIERA DE NUESTRAS SUCURSALES. EN CASO DE DUDAS O PARA MAYOR INFORMACION, ESTAMOS A SUS ORDENES EN BANORTE DONDE UNO DE NUESTROS EJECUTIVOS CON GUSTO LO PODRA ATENDER.

Advertencia: Incumplir sus obligaciones le puede generar comisiones.
El presente estado de cuenta no es un comprobante fiscal.

La fecha de corte coincide con la fecha de terminación del periodo que se señala en el presente estado de cuenta. Las operaciones efectuadas durante los días no laborales o después de la hora de corte de fin de día serán consideradas en nuestra contabilidad como realizadas en el siguiente día hábil bancario. Usted dispone de 90 días después de la fecha de corte para objetar la información contenida en su estado de cuenta, de no hacerlo se asumirá su conformidad al respecto.

Cuando no reciba su estado de cuenta durante los 20 días siguientes de la fecha de corte, y no haya dado instrucciones para que no se le envíe, favor de solicitarlo en su sucursal.

En el caso de avisos de modificaciones al contrato de adhesión, recuerde que, si así lo decide, tiene derecho a solicitar la cancelación de su cuenta dentro de los 30 días naturales posteriores a la notificación recibida, sin responsabilidad alguna a su cargo cubriendo, en su caso, los adeudos que se hayan generado a la fecha.

Aviso de privacidad

Ponemos a su disposición el Aviso de Privacidad en www.banorte.com en el entendido de que su información será tratada con sujeción a los fines establecidos en el referido Aviso de Privacidad.

Consultas, Reclamaciones, y Aclaraciones

Banco Mercantil del Norte S.A. Institución de Banca Múltiple, Grupo Financiero Banorte recibe las consultas, reclamaciones o aclaraciones, a través de su Unidad Especializada de Atención a Usuarios (UNE), ubicada en Av. Paseo de la Reforma 195 Piso 1, Colonia Cuauhtémoc, C.P. 06500, Alcaldía Cuauhtémoc, Ciudad de México, Correo electrónico: une@banorte.com, o al Teléfono: **800 627 2292** así como en cualquiera de sus sucursales. En el caso de no obtener una respuesta satisfactoria o en el caso de requerir consultar y/o comparar información sobre comisiones podrá acudir a la Comisión Nacional para la Protección y Defensa de los Usuarios de Servicios Financieros www.condusef.gob.mx con número telefónico de atención en la Ciudad de México (55) 5340 0999 y desde el interior de la República el **800 999 8080**.

Referencia de Abreviaturas

ABO	Abono	COM	Comisión	EDO	Estado	O/B	Otro Banco
ATM	Cajero Automático	CONS	Consulta	I.S.R	Impuesto Sobre la Renta	PZO	Plazo
BTE	Banorte	CPA	Compra	I.V.A	Impuesto al Valor Agregado	R.F.C	Registro Federal de Causantes
CAM	Cámara de compensación	CTA	Cuenta	INT	Interés (es)	REV	Reverso
CAP	Capital	DEP	Depósito	INTBC	Interbancaria	S.B.C	Saldo salvo Buen Cobro
CHEQ/CHQ	Cheque	DEV	Devolución	INV	Inversión	VEN	Ventanilla
CLABE	Clave Bancaria Estandarizada	DISP	Disposición/Dispersion	LQ	Liquidación (Pago)		



Los productos anteriormente descritos se encuentran protegidos por el Instituto para la Protección del Ahorro Bancario (IPAB) hasta por un monto equivalente a 400,000 UDI por cliente, por Institución. Lo anterior de conformidad con las disposiciones legales que regulan a dicho Instituto. Vista la página www.ipab.org.mx

Línea Directa para su empresa:

Ciudad de México: (55) 5140 5640 | Monterrey: (81) 8156 9640 | Guadalajara: (33) 3669 9040 | Resto del país: 800 - DIRECTA (3473282) | Visita nuestra página: www.banorte.com
Banco Mercantil del Norte S.A. Institución de Banca Múltiple Grupo Financiero Banorte, Av. Revolución No. 3000, Colonia La Primavera C. P.64810. Municipio Monterrey
Nuevo Leon, RFC: BMMN930209927

COMPROBANTE FISCAL DIGITAL

0088026519 - ENLACE GLOBAL PM S/INTERESES

Folio Fiscal: 7A718E88-9FE4-4A5A-8F7B-66D56E64D08B**No de Serie del Certificado del SAT:** 00001000000507237013**No de Serie del Certificado del Emisor:** 00001000000504876057**Fecha y hora de certificación:** 2023-01-02T16:59:28**Lugar y fecha de elaboración:** 64830 2022-12-31**Forma de pago:** 03-Transferencia electrónica de fondos**Sello Digital del CFDI:**i3haVvaZaaFDL212sspZAexo0VyMff7HvOUj6byXSaQ7PR5ObFxxI5e8w4xODLwMBk/pAevzAm/Kg3L+Rb0icHHuhXIEGr6mWCwovXQuciKu
hS6/CeMgtFNbhpGXXc4mNDsXaNitQbHHz925DKaGu/89HGgf9gdPrH6nrdCo89Lk94m/ODhQZj54nB1hTvTQWzLCMUP1Mqm8JNWBIGRf5F
fGOR910QQXVhPgY81YzJySgBhh73setS8/ChQyD+ryBqyJ4J905eKXFc+UOfK8ZbqD1WCFdvXUSEpUNoJ3ZEXjV5b/n8Mvrvcyouoze9r/za6vY
CcACX6tdAAHm8niQ==**Sello del SAT:**DJpbTVMPcok50KHIPwpXGpzUVNG+4VNqhbVuMLNpISROT/lbyb6Ah/Y4OYV3HnfNA8xML3btVXPtf7P0mXoXOmVHkZcALtWpAgFLxpfyLe
d0WgAGyZ7IFCUskGynUgC6THFcbKja557nLlq328Hzlvi3Dugg5BG1LWRO9YlRnn4Z5Tf8tKOVbG08Q5tWax1VrkthUPESES8RQcVRsCvtuftEN
HOMdRNKQz7XhrJyXJ7QztvOxsSj+WaM2OK64YIhexuS60VDWRIUGDESjloa8pmlfV/ECiZ9Xa48tCw47n8aFDnuJtGpiqjIA8oloBBuzx33IN2w
QtXHJtJupd8Q==**Cadena original del complemento de certificación:**||1.1|7A718E88-9FE4-4A5A-8F7B-66D56E64D08B|2023-01-
02T16:59:28|DCD090706E42||i3haVvaZaaFDL212sspZAexo0VyMff7HvOUj6byXSaQ7PR5ObFxxI5e8w4xODLwMB
k/pAevzAm/Kg3L+Rb0icHHuhXIEGr6mWCwovXQuciKuhS6/CeMgtFNbhpGXXc4mNDsXaNitQbHHz925DKaGu/89
HGgf9gdPrH6nrdCo89Lk94m/ODhQZj54nB1hTvTQWzLCMUP1Mqm8JNWBIGRf5FfGOR910QQXVhPgY81YzJySgB
hh73setS8/ChQyD+ryBqyJ4J905eKXFc+UOfK8ZbqD1WCFdvXUSEpUNoJ3ZEXjV5b/n8Mvrvcyouoze9r/za6vYCCAC
X6tdAAHm8niQ==|00001000000507237013||**Versión CFDI:** 4.0**Importe Total:** DOS MIL CIENTO SETENTA Y CUATRO PESOS 63/100 M.N.**Unidad de Medida:** E48-Unidad de servicio**Método de Pago:** PUE-Pago en una sola exhibición**Lugar de Expedición:** 64830**Régimen Fiscal:** 601-General de Ley Personas Morales**Código Postal del Receptor:** 26170**Régimen Fiscal del Receptor:** 601-General de Ley Personas Morales**Uso del CFDI:** G03-Gastos en general

Este documento es una representación impresa de un CFDI

Línea Directa para su empresa:Ciudad de México: (55) 5140 5640 | Monterrey: (81) 8156 9640 | Guadalajara: (33) 3669 9040 | Resto del país: 800 - DIRECTA (3473282) | Visita nuestra página: www.banorte.com
Banco Mercantil del Norte S.A. Institución de Banca Múltiple Grupo Financiero Banorte, Av. Revolución No. 3000, Colonia La Primavera C.P.64830 Municipio Monterrey
Nuevo León. RFC 13MN930209927

UNIVERSIDAD TECNOLÓGICA DEL NORTE DE COAHUILA

ORGANISMO DESCENTRALIZADO DEL GOBIERNO DEL ESTADO

CONCILIACION BANCARIA AL 31 DE DICIEMBRE DEL 2022

BANCO MERCANTIL DEL NORTE CTA. No. 032-663740-9 EMISORA DE NOMINA

FECHA DE EXP. DE CH.	No. CH.	CONCEPTO	LIBROS		BANCOS	
			DEBE	HABER	DEBE	HABER
		SALDOS	\$ 10,410.65			\$ 10,410.65
		<u>DEPOSITOS NO REGISTRADOS</u>				
		<u>CARGOS NO REGISTRADOS</u>				
		<u>CHEQUES EN TRANSITO</u>				
SUMAS			\$ 10,410.65	\$ -	\$ -	\$ 10,410.65
SALDO CONCILIADO				\$ 10,410.65	\$ 10,410.65	
SUMAS IGUALES			\$ 10,410.65	\$ 10,410.65	\$ 10,410.65	\$ 10,410.65

HECHO POR



L.A.E. ADRIAN E. SALOMON HERNANDEZ
CONTABILIDAD

REVISADO POR



L.C. EBERARDO VAZQUEZ ORTIZ
DIR. DE ADMINISTRACION Y FINANZAS

AUTORIZADO POR



MTRD. OSCAR FERNANDO LOPEZ ELIZONDO
RECTOR

UNIVERSIDAD TECNOLÓGICA DEL NORTE DE COAHUILA
 CARRETERA CARRETERA 57 KM 18 SN PISO 0 DÉPTO. 0

 PIEDRAS NEGRAS CENTRO
 PIEDRAS NEGRAS COAH. C.P. 26000
 SUCURSAL: 1210 PIEDRAS BUENA VISTA
 TIPO DE ENVÍO: CORREO

 NO. DE CLIENTE: 09800297
 RFC: UTN980430815

 DATOS DE SUCURSAL:
 PLAZA: 9866 PLAZA PIEDRAS NEGRAS
 DIRECCIÓN: LAZARO CARDENAS 1515 BUENAVISTA
 TELÉFONO: 7952381

INFORMACIÓN DEL PERIODO

Periodo	Del 01/Diciembre/2022 al 31/Diciembre/2022
Fecha de corte	31/Diciembre/2022
Moneda	PESOS

RESUMEN INTEGRAL

Producto	No. de Cuenta	CLABE	Saldo anterior	Saldo al corte
ENLACE GLOBAL PM S/INTERESES	0326637409	072 075 00326637409 3	\$11,258.20	\$10,410.65
TOTAL			\$11,258.20	\$10,410.65

DETALLE ENLACE GLOBAL PM S/INT. ▾
Resumen del periodo

Saldo inicial del periodo	\$ 11,258.20
+ Total de depósitos	\$ 4,638,076.92
- Total de retiros	\$ 4,638,077.67
+ Intereses Netos Ganados	\$ 0.00
- Total de comisiones Cobradas / Pagadas	\$ 730.00
- IVA sobre comisiones (16%)	\$ 116.80
- Intereses Cobrados / Pagados	\$ 0.00
Saldo actual	\$ 10,410.65
Saldo disponible al día*	\$ 10,410.65

Saldo Promedio

Saldo promedio mínimo	\$ 10,000.00
En el Periodo 01 Dic al 31 Dic:	\$ 387,002.36
Días que comprende el periodo	31

Intereses devengados

Tasa Bruta Anual	0.00%
Interés Tasa Bruta Anual	\$ 0.00
Retención de ISR	\$ 0.00

INTERESES NETOS GANADOS \$ 0.00

Saldo no disponible al día

Depósitos de Cheques S.B.C.	\$ 0.00
Ret. Garantía Líquida	\$
Comisiones pendientes de aplicar	\$ 0.00
Compras no aplicadas	\$ 0.00
TOTAL	\$ 0.00

Resumen de comisiones

Cheques girados	0
Cheques girados sin comisión	0
Cheques girados con comisión	0
Importe de la comisión	\$ 0.00
Por cheques devueltos	\$ 0.00
Otras comisiones	\$ 730.00

ENLACE GLOBAL PM S/INTERESES

(Saldo inicial de \$11,258.20)



DEPÓSITOS	\$4,638,076.92
RETIROS	\$4,638,077.67
COMISIONES	\$730.00
OTROS CARGOS	\$116.80
SALDO FINAL	\$10,410.65

Línea Directa para su empresa:

 Ciudad de México: (55) 5140 5640 | Monterrey: (81) 8156 9640 | Guadalajara: (33) 3669 9040 | Resto del país: 800 - DIRECTA (3473282) | Visita nuestra página: www.banorte.com
 Banorte Mexcarol del Norte S.A., Institución de Banca Múltiple Grupo Financiero Banorte, Av. Revolución No. 3000, Colonia La Primavera C.P.64610, Municipio Monterrey
 Nuevo León. RFC: 3018930209977

DETALLE DE MOVIMIENTOS (PESOS) ▼

Enlace Global Pm S/Intereses

FECHA	DESCRIPCIÓN / ESTABLECIMIENTO	MONTO DEL DEPOSITO	MONTO DEL RETIRO	SALDO
30-NOV-22	SALDO ANTERIOR			11,258.20
07-DIC-22	DEPOSITO DE CUENTA PROPIA 0007122022, DE LA CUENTA 1164868439 PAGO P.V. FEDERAL 2022	205,586.36		216,844.56
07-DIC-22	DEPOSITO DE CUENTA PROPIA 0007122022, DE LA CUENTA 1164868420 PAGO P.V. ESTATAL 2022	205,586.35		422,430.91
07-DIC-22	DEPOSITO DE CUENTA PROPIA 0007122022, DE LA CUENTA 0088026519 PAGO P.V. PROPIOS 2022	114,296.95		536,727.86
07-DIC-22	CARGO DEP ELEC N L 23377		411,172.71	125,555.15
07-DIC-22	COM NL23377 C01 R 69		138.00	125,417.15
07-DIC-22	IVA. COM. NOMINA LINEA		22.08	125,395.07
07-DIC-22	CARGO DEP ELEC N L 23377		114,296.95	11,098.12
07-DIC-22	COM NL23377 C02 R 26		52.00	11,046.12
07-DIC-22	IVA. COM. NOMINA LINEA		8.32	11,037.80
09-DIC-22	DEPOSITO DE CUENTA PROPIA 0009122022, DE LA CUENTA 0088026519 PAGO PV 7 DIAS PROPIOS 2022	105,690.73		116,728.53
09-DIC-22	CARGO DEP ELEC N L 23377		105,690.73	11,037.80
09-DIC-22	COM NL23377 C01 R 17		34.00	11,003.80
09-DIC-22	IVA. COM. NOMINA LINEA		5.44	10,998.36
13-DIC-22	DEPOSITO DE CUENTA PROPIA 0013122022, DE LA CUENTA 1164868439 PAGO IMSS NOVIEMBRE 2022	191,256.47		202,254.83
13-DIC-22	DEPOSITO DE CUENTA PROPIA 0013122022, DE LA CUENTA 1164868420 pago imss noviembre 22 estatal	34,494.47		236,749.30
13-DIC-22	DEPOSITO DE CUENTA PROPIA 0013122022, DE LA CUENTA 0088026519 PAGO IMSS NOVIEMBRE 2022 PROPI	66,652.43		303,401.73
13-DIC-22	DEPOSITO DE CUENTA PROPIA 0013122022, DE LA CUENTA 1164868439 PAGO ISR NOVIEMBRE 22 FEDERAL	458,281.88		761,683.61
13-DIC-22	DEPOSITO DE CUENTA PROPIA 0013122022, DE LA CUENTA 1164868420 pago isr noviembre 22 estatal	457,065.64		1,218,749.25
13-DIC-22	DEPOSITO DE CUENTA PROPIA 0013122022, DE LA CUENTA 0088026519 pago isr noviembre 22 propios	124,131.73		1,342,880.98
13-DIC-22	DEPOSITO DE CUENTA PROPIA 0013122022, DE LA CUENTA 0088026519 pv y agido p asignatura 3ercua	132,059.27		1,474,940.25
13-DIC-22	DEPOSITO DE CUENTA PROPIA 0013122022, DE LA CUENTA 1164868439 pv y agido p asignatura 3ercua	185,926.52		1,660,866.77
13-DIC-22	DEPOSITO DE CUENTA PROPIA 0013122022, DE LA CUENTA 1164868420 pv y agido p asignatura 3ercua	185,926.52		1,846,793.29
13-DIC-22	CARGO DEP ELEC N L 23377		358,215.80	1,488,577.49
13-DIC-22	COM NL23377 C01 R 52		104.00	1,488,473.49
13-DIC-22	IVA. COM. NOMINA LINEA		16.64	1,488,456.85
13-DIC-22	CARGO DEP ELEC N L 23377		13,637.24	1,474,819.61
13-DIC-22	COM NL23377 C02 R 2		4.00	1,474,815.61
13-DIC-22	IVA. COM. NOMINA LINEA		0.64	1,474,814.97
13-DIC-22	CARGO DEP ELEC N L 23377		132,059.27	1,342,755.70
13-DIC-22	COM NL23377 C03 R 25		50.00	1,342,705.70
13-DIC-22	IVA. COM. NOMINA LINEA		8.00	1,342,697.70
14-DIC-22	DEPOSITO DE CUENTA PROPIA 0000141422, DE LA CUENTA 1164868420 PAGO NOM QN 23 2022 P. ESTATAL	1,031,980.83		2,374,678.53
14-DIC-22	DEPOSITO DE CUENTA PROPIA 0000141222, DE LA CUENTA 0088026519 PAGO NOM QN 23 2022 P. PROPIOS	286,963.12		2,661,641.65
14-DIC-22	CARGO DEP ELEC N L 23377		1,031,980.83	1,629,660.82
14-DIC-22	COM NL23377 C01 R 123		246.00	1,629,414.82
14-DIC-22	IVA. COM. NOMINA LINEA		39.36	1,629,375.46
14-DIC-22	CARGO DEP ELEC N L 23377		286,963.12	1,342,412.34
14-DIC-22	COM NL23377 C02 R 51		102.00	1,342,310.34
14-DIC-22	IVA. COM. NOMINA LINEA		16.32	1,342,294.02
16-DIC-22	PAGO DE SUA-IMSS AL R.F.C. IMS421231145		292,403.37	1,049,890.65
16-DIC-22	PAGO REFERENCIADO 521678035022 Impuesto Deposito Referenciado		1,039,405.00	10,485.65
16-DIC-22	PAGO REFERENCIADO 521726035022 Impuesto Deposito Referenciado		75.00	10,410.65

Línea Directa para su empresa:

Ciudad de México: (55) 5140 5640 | Monterrey: (81) 8156 9640 | Guadalajara: (33) 3669 9040 | Resto del país: 800 - DIRECTA (3473282) | Visita nuestra página: www.banorte.com
 Banco Mercantil del Norte S.A. Institución de Banca Múltiple Grupo Financiero Banorte, Av. Revolución No. 3090, Colonia La Primavera C.P.44100. México para Monterrey
 Nuevo León. RFC 10M930209927

DETALLE DE MOVIMIENTOS (PESOS) (CONTINUACIÓN) ▼
Enlace Global Pm S/Intereses

FECHA	DESCRIPCIÓN / ESTABLECIMIENTO	MONTO DEL DEPOSITO	MONTO DEL RETIRO	SALDO
19-DIC-22	DEPOSITO DE CUENTA PROPIA 0019122022, DE LA CUENTA 0088026519 TRASPASO NOMINA PROPIOS	161,122.15		171,532.80
19-DIC-22	DEPOSITO DE CUENTA PROPIA 0019122022, DE LA CUENTA 1164868420 TRASPASO NOMINA ESTATAL	691,055.50		862,588.30
28-DIC-22	RETIRO DEP. ELECTRONICO DE LA EMISORA : 23377		691,055.50	171,532.80
28-DIC-22	RETIRO DEP. ELECTRONICO DE LA EMISORA : 23377		161,122.15	10,410.65

OTROS ▼
Informe de Depósitos en efectivo (IDE) mayores a \$15,000 pesos

Mes:	DICIEMBRE de 2022
Excedentes de depósitos	\$ 130,812.38
Tipo de Cambio	\$ 19,4143
Resumen por cliente del ejercicio 2022	
Monto de excedente de depósitos	\$ 9,589,043.68

*Los depósitos en efectivo presentados en el presente informe son aquellos que exceden la cantidad de \$15,000 (Quince mil pesos 00/100) de forma acumulada en todas las cuentas bajo titularidad del cliente dentro de un mes calendario.

MENSAJES IMPORTANTES

ESTIMADO CLIENTE, LE INFORMAMOS QUE LAS CONSTANCIAS FISCALES DEL EJERCICIO 2021 CORRESPONDIENTES A SUS CUENTAS INVERSIONES A PLAZO, FONDOS DE INVERSION, INVERSIONES DE MESA DE DINERO Y CREDITOS HIPOTECARIOS, SE ENCUENTRAN A SU DISPOSICION PARA SU CONSULTA. PUEDE DESCARGARLOS DESDE BANCO EN LINEA, DANDO CLIC EN LA IMAGEN DE SU USUARIO DEBAJO DEL BOTON "SALIR", ELIGE LA OPCION "CONSTANCIAS DE INTERES REAL" PARA SELECCIONAR EL PERIODO, O SI LO PREFERIERE, SOLICITELA(S) EN CUALQUIERA DE NUESTRAS SUCURSALES. EN CASO DE DUDAS O PARA MAYOR INFORMACION, ESTAMOS A SUS ORDENES EN BANORTE DONDE UNO DE NUESTROS EJECUTIVOS CON GUSTO LO PODRA ATENDER.

Advertencia: Incumplir sus obligaciones le puede generar comisiones.

El presente estado de cuenta no es un comprobante fiscal.

La fecha de corte coincide con la fecha de terminación del periodo que se señala en el presente estado de cuenta. Las operaciones efectuadas durante los días no laborales o después de la hora de corte de fin de día serán consideradas en nuestra contabilidad como realizadas en el siguiente día hábil bancario. Usted dispone de 90 días después de la fecha de corte para objetar la información contenida en su estado de cuenta, de no hacerlo se asumirá su conformidad al respecto.

Cuando no reciba su estado de cuenta durante los 20 días siguientes de la fecha de corte, y no haya dado instrucciones para que no se le envíe, favor de solicitarlo en su sucursal.

En el caso de avisos de modificaciones al contrato de adhesión, recuerde que, si así lo decide, tiene derecho a solicitar la cancelación de su cuenta dentro de los 30 días naturales posteriores a la notificación recibida, sin responsabilidad alguna a su cargo cubriendo, en su caso, los adeudos que se hayan generado a la fecha.

Aviso de privacidad

Ponemos a su disposición el Aviso de Privacidad en www.banorte.com en el entendido de que su información será tratada con sujeción a los fines establecidos en el referido Aviso de Privacidad.

Consultas, Reclamaciones, y Aclaraciones

Banco Mercantil del Norte S.A. Institución de Banca Múltiple, Grupo Financiero Banorte recibe las consultas, reclamaciones o aclaraciones, a través de su Unidad Especializada de Atención a Usuarios (UNE), ubicada en Av. Paseo de la Reforma 195 Piso 1, Colonia Cuauhtémoc, C.P. 06500, Alcaldía Cuauhtémoc, Ciudad de México, Correo electrónico: une@banorte.com, o al Teléfono: 800 627 2292 así como en cualquiera de sus sucursales. En el caso de no obtener una respuesta satisfactoria o en el caso de requerir consultar y/o comparar información sobre comisiones podrá acudir a la Comisión Nacional para la Protección y Defensa de los Usuarios de Servicios Financieros www.condusef.gob.mx con número telefónico de atención en la Ciudad de México (55) 5340 0999 y desde el interior de la República el 800 999 8080.

Línea Directa para su empresa:

Ciudad de México: (55) 5140 5640 | Monterrey: (81) 8156 9640 | Guadalajara: (33) 3669 9040 | Resto del país: 800 - DIRECTA (3473282) | Visita nuestra página: www.banorte.com
 Banco Mercantil del Norte S.A. Institución de Banca Múltiple Grupo Financiero Banorte, Av. Revolución Ns. 3090, Colonia La Primavera C.P.64030, Municipio Monterrey
 Nuevo León. RFC 801MV30209927

Referencia de Abreviaturas

ABO	Abono	COM	Comisión	EDO	Estado	O/B	Otro Banco
ATM	Cajero Automático	CONS	Consulta	LS.R	Impuesto Sobre la Renta	PZO	Plazo
BTE	Banorte	CPA	Compra	LVA	Impuesto al Valor Agregado	R.F.C	Registro Federal de Causantes
CAM	Cámara de compensación	CTA	Cuenta	INT	Interés (es)	REV	Reverso
CAP	Capital	DEP	Depósito	INTBC	Interbancaria	S.B.C	Saldo salvo Buen Cobro
CHEQ/CHQ	Cheque	DEV	Devolución	INV	Inversión	VEN	Ventanilla
CLABE	Clave Bancaria Estandarizada	DISP	Disposición/Dispersión	LIQ	Liquidación (Pago)		



Los productos anteriormente descritos se encuentran protegidos por el Instituto para la Protección del Ahorro Bancario (IPAB) hasta por un monto equivalente a 400,000 UDI por cliente, por Institución. Lo anterior de conformidad con las disposiciones legales que regulan a dicho Instituto. Vista la página www.ipab.org.mx

COMPROBANTE FISCAL DIGITAL

0326637409 - ENLACE GLOBAL PM S/INTERESES

Folio Fiscal: 471B56C8-04CD-44D3-8B08-8CB41F6E36D8

No de Serie del Certificado del SAT: 00001000000507237013

No de Serie del Certificado del Emisor: 00001000000504876057

Fecha y hora de certificación: 2023-01-02T23:12:42

Lugar y fecha de elaboración: 64830 2022-12-31

Forma de pago: 03-Transferencia electrónica de fondos

Sello Digital del CFDI:

DUR0jaOnMG9f1NEyInYDly5ed2EFo2ckxJtfw5V3Wbty18M5u//D3v2UnplQbykXSJXLvebG0h6xFSPOu+nIw2Ju34WFWGI/bDRciyq72UROVc
sdUbDEyfq5fMTo/FaxPYIU4COx/FmJL3p2298SunHOHsJWJYrhWPFzSTG1kYgTb4mXs+SZGAbRfHxyzcuQXV3QyLQe4jKOniVtDFi3UxvNh2dH
KLJPUziZ57K46nd0+eyycSmCLCackFdv7MzcMXJhEdU41ux2dQjDgprU22BliHtwudsh7Rc/rPQ/V8bOhobaPZ4bqQjELmB8bgs9oNHkMBI4u
sZj9qVXedtfa==

Sello del SAT:

QbW36DyjlL4d5KMweRuWjOGx4xrJhgQAbdNstwB3cEhrxVdVZiFDxCS0FJYAubq7Mm9Yw72A3DdBL3ZiBZeucmIDuMQ8t8kf2drhOEN9Hn0
8hJrKr9DmE7EzYizk6rQhMYGe5VTYegXLqONAWvnBu89zNVa05Qm8i0UtnfuaV0NngpMmKE1Vggsndv05jYfVLYK1aUEunMlxG/OSCr9UIYg
gT9IZLRKQ7GhrfyzFB/YKKT/SXXyt5EWDgMW3wy4bk00gG7YcHibVS867ElmRE0hzBmjTnY6VMHrAbesN6pDWSna+5ef8a0vW4AyDnexamAK
mT9eZ+cRixO9F/AhvQ==

Cadena original del complemento de certificación:

||1.1|471B56C8-04CD-44D3-8B08-8CB41F6E36D8|2023-01-02T23:12:42|DCD090706E42||DUR0jaOnMG9f1NEyInYDly5ed2EFo2ckxJtfw5V3Wbty18M5u//D3v2UnplQbykXSJXLvebG0h6xFSPOu+nIw2Ju34WFWGI/bDRciyq72UROVc
sdUbDEyfq5fMTo/FaxPYIU4COx/FmJL3p2298SunHOHsJWJYrhWPFzSTG1kYgTb4mXs+SZGAbRfHxyzcuQXV3QyLQe4jKOniVtDFi3UxvNh2dHKLJPUziZ57K46nd0+eyycSmCLC
ackFdv7MzcMXJhEdU41ux2dQjDgprU22BliHtwudsh7Rc/rPQ/V8bOhobaPZ4bqQjELmB8bgs9oNHkMBI4usZj9qVXedtfa==|00001000000507237013||

Versión CFDI: 4.0

Importe Total: OCHOCIENTOS CUARENTA Y SEIS PESOS 80/100 M.N.

Unidad de Medida: E48-Unidad de servicio

Método de Pago: PUE-Pago en una sola exhibición

Lugar de Expedición: 64830

Régimen Fiscal: 601-General de Ley Personas Morales

Código Postal del Receptor: 26170

Régimen Fiscal del Receptor: 601-General de Ley Personas Morales

Uso del CFDI: G03-Gastos en general

Este documento es una representación impresa de un CFDI

Línea Directa para su empresa:

Ciudad de México: (55) 5140 5640 | Monterrey: (81) 8156 9640 | Guadalajara: (33) 3669 9040 | Resto del país: 800 - DIRECTA (3473282) | Visita nuestra página: www.banorte.com
Banco Mercantil del Norte S.A. Institución de Banca Múltiple Grupo Financiero Banorte, Av. Revolución No. 3090, Colonia La Primavera C.P.64830, Nuevo León Monterrey
Nuevo León. RFC BAN930209927

UNIVERSIDAD TECNOLÓGICA DEL NORTE DE COAHUILA

ORGANISMO DESCENTRALIZADO DEL GOBIERNO DEL ESTADO

CONCILIACIÓN BANCARIA AL 31 DE DICIEMBRE DEL 2022

BANCO MERCANTIL DEL NORTE CTA. No. 1051-92712-8 PROVISIÓN AGUINALDO Y PRIMA VACACIONAL

FECHA DE EXP. DE CH.	No. CH.	CONCEPTO	LIBROS		BANCOS	
			DEBE	HABER	DEBE	HABER
		SALDOS	\$ 568,087.25			\$ 568,087.25
		<u>DEPOSITOS NO REGISTRADOS</u>				
		<u>CARGOS NO REGISTRADOS</u>				
		<u>CHEQUES EN TRANSITO</u>				
SUMAS			\$ 568,087.25	\$ -	\$ -	\$ 568,087.25
SALDO CONCILIADO				\$ 568,087.25	\$ 568,087.25	
SUMAS IGUALES			\$ 568,087.25	\$ 568,087.25	\$ 568,087.25	\$ 568,087.25

HECHO POR

 L.A.E. ADRIÁN E. SALOMÓN HERNÁNDEZ
 CONTABILIDAD

REVISADO POR

 L.C. EBERARDO VÁZQUEZ ORTIZ
 DIR. DE ADMINISTRACIÓN Y FINANZAS

AUTORIZADO POR

 MTRD. OSCAR FERNANDO LOPEZ ELIZONDO
 RECTOR

UNIVERSIDAD TECNOLÓGICA DEL NORTE DE COAHUILA
 CARRETERA CARRETERA 57 KM 18 SN PISO 0 DEPTO. 0

 PIEDRAS NEGRAS CENTRO
 PIEDRAS NEGRAS COAH. C.P. 26000
 SUCURSAL: 1210 PIEDRAS BUENA VISTA
 TIPO DE ENVÍO: CORREO

 NO. DE CLIENTE: 09800297
 RFC: U7N980430815

 DATOS DE SUCURSAL:
 PLAZA: 9866 PLAZA PIEDRAS NEGRAS
 DIRECCIÓN: LAZARO CARDENAS 1515 BUENAVISTA
 TELÉFONO: 7952381

INFORMACIÓN DEL PERIODO

Periodo	Del 01/Diciembre/2022 al 31/Diciembre/2022
Fecha de corte	31/Diciembre/2022
Moneda	PESOS

RESUMEN INTEGRAL

Producto	No. de Cuenta	CLABE	Saldo anterior	Saldo al corte
ENLACE GLOBAL PM S/INTERESES	1051927128	072 075 01051927128 9	\$568,087.25	\$568,087.25
TOTAL			\$568,087.25	\$568,087.25

DETALLE ENLACE GLOBAL PM S/INT.
Resumen del periodo

Saldo inicial del periodo	\$ 568,087.25
+ Total de depósitos	\$ 0.00
- Total de retiros	\$ 0.00
+ Intereses Netos Ganados	\$ 0.00
- Total de comisiones Cobradas / Pagadas	\$ 0.00
- IVA sobre comisiones (16%)	\$ 0.00
- Intereses Cobrados / Pagados	\$ 0.00
Saldo actual	\$ 568,087.25
Saldo disponible al día*	\$ 568,087.25

Saldo Promedio

Saldo promedio mínimo	\$ 10,000.00
En el Periodo 01 Dic al 31 Dic:	\$ 568,087.25
Días que comprende el periodo	31

Intereses devengados

Tasa Bruta Anual	0.00%
Interés Tasa Bruta Anual	\$ 0.00
Retención de ISR	\$ 0.00

INTERESES NETOS GANADOS \$ 0.00

Saldo no disponible al día

Depósitos de Cheques S.B.C.	\$ 0.00
Ret. Garantía Líquida	\$
Comisiones pendientes de aplicar	\$ 0.00
Compras no aplicadas	\$ 0.00
TOTAL	\$ 0.00

Resumen de comisiones

Cheques girados	0
Cheques girados sin comisión	0
Cheques girados con comisión	0
Importe de la comisión	\$ 0.00
Por cheques devueltos	\$ 0.00
Otras comisiones	\$ 0.00

ENLACE GLOBAL PM S/INTERESES

(Saldo inicial de: \$568,087.25)



DEPÓSITOS	\$ 0.00
RETIROS	\$ 0.00
COMISIONES	\$ 0.00
OTROS CARGOS	\$ 0.00
SALDO FINAL	\$568,087.25

Línea Directa para su empresa:

 Ciudad de México: (55) 5140 5640 | Monterrey: (81) 8156 9640 | Guadalajara: (33) 3669 9040 | Resto del país: 800 - DIRECTA (3473282) | Visita nuestra página: www.banorte.com
 Banco Mercantil del Norte S.A. Instrucción de Banca Múltiple Grupo Financiero Banorte, Av. Revolución No. 3000, Colonia La Primavera C.P.64630, Municipio Monterrey
 Nuevo León. RFC: B180930109927

DETALLE DE MOVIMIENTOS (PESOS) ▼

Enlace Global Pm S/Intereses

FECHA	DESCRIPCIÓN / ESTABLECIMIENTO	MONTO DEL DEPOSITO	MONTO DEL RETIRO	SALDO
30-NOV-22	SALDO ANTERIOR SIN MOVIMIENTOS			568,087.25

OTROS ▼

Informe de Depósitos en efectivo (IDE) mayores a \$15,000 pesos

Mes:	DICIEMBRE de 2022
Excedentes de depósitos	\$ 130,812.38
Tipo de Cambio	\$ 19.4143
Resumen por cliente del ejercicio 2022	
Monto de excedente de depósitos	\$ 9,589,043.68

*Los depósitos en efectivo presentados en el presente informe son aquellos que exceden la cantidad de \$15,000 (Quince mil pesos 00/100) de forma acumulada en todas las cuentas bajo titularidad del cliente dentro de un mes calendario.

MENSAJES IMPORTANTES

ESTIMADO CLIENTE, LE INFORMAMOS QUE LAS CONSTANCIAS FISCALES DEL EJERCICIO 2021 CORRESPONDIENTES A SUS CUENTAS INVERSIONES A PLAZO, FONDOS DE INVERSION, INVERSIONES DE MESA DE DINERO Y CREDITOS HIPOTECARIOS, SE ENCUENTRAN A SU DISPOSICION PARA SU CONSULTA. PUEDE DESCARGARLOS DESDE BANCO EN LINEA, DANDO CLIC EN LA IMAGEN DE SU USUARIO DEBAJO DEL BOTON "SALIR", ELIGE LA OPCION "CONSTANCIAS DE INTERES REAL" PARA SELECCIONAR EL PERIODO, O SI LO PREFERE, SOLICITELA(S) EN CUALQUIERA DE NUESTRAS SUCURSALES. EN CASO DE DUDAS O PARA MAYOR INFORMACION, ESTAMOS A SUS ORDENES EN BANORTE DONDE UNO DE NUESTROS EJECUTIVOS CON GUSTO LO PODRA ATENDER.

Advertencia: Incumplir sus obligaciones le puede generar comisiones.
El presente estado de cuenta no es un comprobante fiscal.

La fecha de corte coincide con la fecha de terminación del periodo que se señala en el presente estado de cuenta. Las operaciones efectuadas durante los días no laborales o después de la hora de corte de fin de día serán consideradas en nuestra contabilidad como realizadas en el siguiente día hábil bancario. Usted dispone de 90 días después de la fecha de corte para objetar la información contenida en su estado de cuenta, de no hacerlo se asumirá su conformidad al respecto.

Cuando no reciba su estado de cuenta durante los 20 días siguientes de la fecha de corte, y no haya dado instrucciones para que no se le envíe, favor de solicitarlo en su sucursal.

En el caso de avisos de modificaciones al contrato de adhesión, recuerde que, si así lo decide, tiene derecho a solicitar la cancelación de su cuenta dentro de los 30 días naturales posteriores a la notificación recibida, sin responsabilidad alguna a su cargo cubriendo, en su caso, los adeudos que se hayan generado a la fecha.

Aviso de privacidad

Ponemos a su disposición el Aviso de Privacidad en www.banorte.com en el entendido de que su información será tratada con sujeción a los fines establecidos en el referido Aviso de Privacidad.

Consultas, Reclamaciones, y Aclaraciones

Banco Mercantil del Norte S.A. Institución de Banca Múltiple, Grupo Financiero Banorte recibe las consultas, reclamaciones o aclaraciones, a través de su Unidad Especializada de Atención a Usuarios (UNE), ubicada en Av. Paseo de la Reforma 195 Piso 1, Colonia Cuauhtémoc, C.P. 06500, Alcaldía Cuauhtémoc, Ciudad de México, Correo electrónico: une@banorte.com, o al Teléfono: 800 627 2292 así como en cualquiera de sus sucursales. En el caso de no obtener una respuesta satisfactoria o en el caso de requerir consultar y/o comparar información sobre comisiones podrá acudir a la Comisión Nacional para la Protección y Defensa de los Usuarios de Servicios Financieros www.condusef.gob.mx con número telefónico de atención en la Ciudad de México (55) 5340 0999 y desde el interior de la República el 800 999 8080.

Línea Directa para su empresa:

Ciudad de México: (55) 5140 5640 | Monterrey: (81) 8156 9640 | Guadalajara: (33) 3669 9040 | Resto del país: 800 - DIRECTA (3473282) | Visita nuestra página: www.banorte.com
Banco Mercantil del Norte S.A. Institución de Banca Múltiple Grupo Financiero Banorte, Av. Revolución No. 3000, Colonia La Primavera C.P.64870, Municipio Monterrey
Nuevo León. RFC: BMMN730209927

Referencia de Abreviaturas

ABO	Abono	COM	Comisión	EDO	Estado	O/B	Otro Banco
ATM	Cajero Automático	CONS	Consulta	LS.R	Impuesto Sobre la Renta	PZO	Plazo
BTE	Banorte	CPA	Compra	LVA	Impuesto al Valor Agregado	R.F.C	Registro Federal de Causantes
CAM	Cámara de compensación	CTA	Cuenta	INT	Interés (es)	REV	Reverso
CAP	Capital	DEP	Depósito	INTBC	Interbancaria	S.B.C	Saldo salvo Buen Cobro
CHEQ/CHQ	Cheque	DEV	Devolución	INV	Inversión	VEN	Ventanilla
CLABE	Clave Bancaria Estandarizada	DISP	Disposición/Dispersion	LIQ	Liquidación (Pago)		



Los productos anteriormente descritos se encuentran protegidos por el Instituto para la Protección del Ahorro Bancario (IPAB) hasta por un monto equivalente a 400,000 UDI por cliente, por Institución. Lo anterior de conformidad con las disposiciones legales que regulan a dicho Instituto. Vista la página www.ipab.org.mx

Línea Directa para su empresa:

Ciudad de México: (55) 5140 5640 | Monterrey: (81) 8156 9640 | Guadalajara: (33) 3669 9040 | Resto del país: 800 - DIRECTA (3473282) | Visita nuestra página: www.banorte.com
 Banco Mercantil del Norte S.A. Institución de Banca Múltiple Grupo Financiero Banorte, Av. Revolución No. 3000, Colonia La Primavera C.P.56430, Municipio Monterrey
 Nuevo Leon. RFC 8119030209927

UNIVERSIDAD TECNOLÓGICA DEL NORTE DE COAHUILA

ORGANISMO DESCENTRALIZADO DEL GOBIERNO DEL ESTADO
CONCILIACION BANCARIA AL 31 DE DICIEMBRE DEL 2022
 BANCO MERCANTIL DEL NORTE CTA. No. 0459938031 PASIVO CONTINGENTE

FECHA DE EXP. DE CH.	No. CH.	CONCEPTO	LIBROS		BANCOS	
			DEBE	HABER	DEBE	HABER
		SALDOS	\$ 6,335.20			\$ 6,335.20
		<u>DEPOSITOS NO REGISTRADOS</u>				
		<u>CARGOS NO REGISTRADOS</u>				
		<u>CHEQUES EN TRANSITO</u>				
		SUMAS	\$ 6,335.20	\$ -	\$ -	\$ 6,335.20
		SALDO CONCILIADO		\$ 6,335.20	\$ 6,335.20	
		SUMAS IGUALES	\$ 6,335.20	\$ 6,335.20	\$ 6,335.20	\$ 6,335.20

HECHO POR

 L.A.E. ADRIÁN E. SALOMÓN HERNÁNDEZ
 CONTABILIDAD

REVISADO POR

 L.C. EBERARDO VAZQUEZ ORTIZ
 DIR. DE ADMINISTRACION Y FINANZAS

AUTORIZADO POR

 MTR. OSCAR FERNANDO LOPEZ ELZONDO
 RECTOR

UNIVERSIDAD TECNOLOGICA DEL NORTE DE COAHUILA
 CARRETERA CARRETERA 57 KM 18 SN PISO 0 DEPTO. 0

 PIEDRAS NEGRAS CENTRO
 PIEDRAS NEGRAS COAH. C.P. 26000
 SUCURSAL: 1210 PIEDRAS BUENA VISTA
 TIPO DE ENVIO: CORREO

 NO. DE CLIENTE: 09800297
 RFC: UTM980430815

 DATOS DE SUCURSAL:
 PLAZA: 9866 PLAZA PIEDRAS NEGRAS
 DIRECCION: LAZARO CARDENAS 1515 BUENAVISTA
 TELEFONO: 7952381

INFORMACIÓN DEL PERIODO

Periodo	Del 01/Diciembre/2022 al 31/Diciembre/2022
Fecha de corte	31/Diciembre/2022
Moneda	PESOS

RESUMEN INTEGRAL

Producto	No. de Cuenta	CLABE	Saldo anterior	Saldo al corte
ENLACE NEGOCIOS BASICA	0459938031	072 075 00459938031 3	\$6,799.20	\$6,335.20
TOTAL			\$6,799.20	\$6,335.20

DETALLE ENLACE NEGOCIOS BASICA ▼
Resumen del periodo

Saldo inicial del periodo	\$ 6,799.20
+ Total de depósitos	\$ 0.00
- Total de retiros	\$ 0.00
+ Intereses Netos Ganados	\$ 0.00
- Total de comisiones Cobradas / Pagadas	\$ 400.00
- IVA sobre comisiones (16%)	\$ 64.00
- Intereses Cobrados / Pagados	\$ 0.00
Saldo actual	\$ 6,335.20
Saldo disponible al día*	\$ 6,335.20

Saldo Promedio

Saldo promedio mínimo	\$ 0.00
En el Periodo 01 Dic al 31 Dic:	\$ 6,799.20
Días que comprende el periodo	31

Intereses devengados

Tasa Bruta Anual	0.00%
Interés Tasa Bruta Anual	\$ 0.00
Retención de ISR	\$ 0.00

INTERESES NETOS GANADOS \$ 0.00

Saldo no disponible al día

Depósitos de Cheques S.B.C.	\$ 0.00
Ret. Garantía Líquida	\$
Comisiones pendientes de aplicar	\$ 0.00
Compras no aplicadas	\$ 0.00
TOTAL	\$ 0.00

Resumen de comisiones

Cheques girados	0
Cheques girados sin comisión	0
Cheques girados con comisión	0
Importe de la comisión	\$ 0.00
Por cheques devueltos	\$ 0.00
Otras comisiones	\$ 0.00

ENLACE NEGOCIOS BASICA

(Saldo inicial de \$6,799.20)



DEPÓSITOS	\$ 0.00
RETIROS	\$ 0.00
COMISIONES	\$ 400.00
OTROS CARGOS	\$ 64.00
SALDO FINAL	\$ 6,335.20

Línea Directa para su empresa:

 Ciudad de México: (55) 5140 5640 | Monterrey: (81) 8156 9640 | Guadalajara: (33) 3669 9040 | Resto del país: 800 - DIRECTA (3473282) | Visita nuestra página: www.banorte.com
 Banco Mercantil del Norte S.A. Institución de Banca Múltiple Grupo Financiero Banorte, Av. Revolución No. 3000, Colonia La Primavera C.P.64630. Municipio Monterrey
 Nuevo Leon. RFC: BMN030309927

DETALLE DE MOVIMIENTOS (PESOS) ▼
Enlace Negocios Basica

FECHA	DESCRIPCIÓN / ESTABLECIMIENTO	MONTO DEL DEPOSITO	MONTO DEL RETIRO	SALDO
30-NOV-22	SALDO ANTERIOR			6,799.20
30-DIC-22	COM MEMB P.M. COMISION MEMBRESIA P. MORAL 1222		400.00	6,399.20
30-DIC-22	IVA COM MEMB P.M. COMISION MEMBRESIA P. MORAL 1222		64.00	6,335.20

OTROS ▼
Informe de Depósitos en efectivo (IDE) mayores a \$15,000 pesos

Mes:	DICIEMBRE de 2022
Excedentes de depósitos	\$ 130,812.38
Tipo de Cambio	\$ 19.4143
Resumen por cliente del ejercicio 2022	
Monto de excedente de depósitos	\$ 9,589,043.68

*Los depósitos en efectivo presentados en el presente informe son aquellos que exceden la cantidad de \$15,000 (Quince mil pesos 00/100) de forma acumulada en todas las cuentas bajo titularidad del cliente dentro de un mes calendario.

**Advertencia: Incumplir sus obligaciones le puede generar comisiones.
El presente estado de cuenta no es un comprobante fiscal.**

La fecha de corte coincide con la fecha de terminación del periodo que se señala en el presente estado de cuenta. Las operaciones efectuadas durante los días no laborales o después de la hora de corte de fin de día serán consideradas en nuestra contabilidad como realizadas en el siguiente día hábil bancario. Usted dispone de 90 días después de la fecha de corte para objetar la información contenida en su estado de cuenta, de no hacerlo se asumirá su conformidad al respecto.

Cuando no reciba su estado de cuenta durante los 20 días siguientes de la fecha de corte, y no haya dado instrucciones para que no se le envíe, favor de solicitarlo en su sucursal.

En el caso de avisos de modificaciones al contrato de adhesión, recuerde que, si así lo decide, tiene derecho a solicitar la cancelación de su cuenta dentro de los 30 días naturales posteriores a la notificación recibida, sin responsabilidad alguna a su cargo cubriendo, en su caso, los adeudos que se hayan generado a la fecha.

Aviso de privacidad

Ponemos a su disposición el Aviso de Privacidad en www.banorte.com en el entendido de que su información será tratada con sujeción a los fines establecidos en el referido Aviso de Privacidad.

Consultas, Reclamaciones, y Aclaraciones

Banco Mercantil del Norte S.A. Institución de Banca Múltiple, Grupo Financiero Banorte recibe las consultas, reclamaciones o aclaraciones, a través de su **Unidad Especializada de Atención a Usuarios (UNE)**, ubicada en Av. Paseo de la Reforma 195 Piso 1, Colonia Cuauhtémoc, C.P. 06500, Alcaldía Cuauhtémoc, Ciudad de México, Correo electrónico: une@banorte.com, o al Teléfono: **800 627 2292** así como en cualquiera de sus sucursales. En el caso de no obtener una respuesta satisfactoria o en el caso de requerir consultar y/o comparar información sobre comisiones podrá acudir a la Comisión Nacional para la Protección y Defensa de los Usuarios de Servicios Financieros www.conducef.gob.mx con número telefónico de atención en la Ciudad de México (55) 5340 0999 y desde el interior de la República el **800 999 8080**.

Referencia de Abreviaturas

ABO	Abono	COM	Comisión	EDO	Estado	O/B	Otro Banco
ATM	Cajero Automático	CONS	Consulta	I.S.R	Impuesto Sobre la Renta	PZO	Plazo
BTE	Banorte	CPA	Compra	I.V.A	Impuesto al Valor Agregado	R.F.C	Registro Federal de Causantes
CAM	Cámara de compensación	CTA	Cuenta	INT	Interés (es)	REV	Reverso
CAP	Capital	DEP	Depósito	INTBC	Interbancaria	S.B.C	Saldo salvo Buen Cobro
CHEQ/CHQ	Cheque	DEV	Devolución	INV	Inversión	VEN	Ventanilla
CLABE	Clave Bancaria Estandarizada	DISP	Disposición/Dispersion	LIQ	Liquidación (Pago)		



Los productos anteriormente descritos se encuentran protegidos por el Instituto para la Protección del Ahorro Bancario (IPAB) hasta por un monto equivalente a 400,000 UDI por cliente, por Institución. Lo anterior de conformidad con las disposiciones legales que regulan a dicho Instituto. Vista la página www.ipab.org.mx

Línea Directa para su empresa:

Ciudad de México: (55) 5140 5640 | Monterrey: (81) 8156 9640 | Guadalajara: (33) 3669 9040 | Resto del país: 800 - DIRECTA (3473282) | Visita nuestra página: www.banorte.com
 Banco Mercantil del Norte S.A. Institución de Banca Múltiple Grupo Financiero Banorte, Av. Revolución No. 3000, Colonia La Primavera C.P.64630, Municipio Monterrey
 Nuevo León, RFC: BANN910219927

COMPROBANTE FISCAL DIGITAL ▾

0459938031 - ENLACE NEGOCIOS BASICA

Folio Fiscal: 3B1A9E7D-EBD4-4C10-BB58-6E43CD1B5A0E**No de Serie del Certificado del SAT:** 00001000000507237013**No de Serie del Certificado del Emisor:** 00001000000504876057**Fecha y hora de certificación:** 2023-01-03T01:30:21**Lugar y fecha de elaboración:** 64830 2022-12-31**Forma de pago:** 03-Transferencia electrónica de fondos**Sello Digital del CFDI:**

pgBFbblNlIb+8zLv8v8RWkP6II7rSGCCRNh7GDUkgKG/ZjCaD2vQqRzmLgC1y/79fraFLaAG5SdbDoDoT1Vskxph/MVt4hTKJBoFctP8CXFKYc60G+NrmBxi2crEa4/dXawEla8C1033dv/F/jvnFp64QmOGOfddPdZMSeLthVon/TpXx2OfMGTYXhV+ISOBeBLDeTMpsCw6ClS/jNPCpdjd4sdqxDjUMim6YFFlcUxRt2/P1v83Ln/Y5hJpm8ZcHV5d154xwXdSwZCtPAHMH3My1rQgTji+n/oYRfkLyc/BoaU3zSTdrEaRgxH49tYd2Sn0wQXhInUJOW/BofWytw==

Sello del SAT:

WIV7sNnta8zrAfeFI4nRjdo/z/+ImhHQ2LPDhEoY8BySUK13ob+EWc0WoZSlg9L9+YmuCE/zNj7X+dJcfwC570evJAxppEa2tEQLyErst/HzLzyNhMIOHQ9ti/WceVij1XLzyDakl9uy6lINyqDD/eWYhDEraJ6oy59yUvo1P5jDyH7TkoYjLnz05YK+1IRkdyqMNNV0rNfhssJddgqBDyb2g/UaH4filjpMxDvrod+YgkinFLc8EXA7RYDY03a/bcE74GhodaMUREu7oYTZkcB/HMcX5GBfzv+dceX0jU1kiEgMyn/7NTFv0NxyWCzIqFOIUsonNZOLEUWs1g==

**Cadena original del complemento de certificación:**

||1.1|3B1A9E7D-EBD4-4C10-BB58-6E43CD1B5A0E|2023-01-03T01:30:21|DCD090706E42||pgBFbblNlIb+8zLv8v8RWkP6II7rSGCCRNh7GDUkgKG/ZjCaD2vQqRzmLgC1y/79fraFLaAG5SdbDoDoT1Vskxph/MVt4hTKJBoFctP8CXFKYc60G+NrmBxi2crEa4/dXawEla8C1033dv/F/jvnFp64QmOGOfddPdZMSeLthVon/TpXx2OfMGTYXhV+ISOBeBLDeTMpsCw6ClS/jNPCpdjd4sdqxDjUMim6YFFlcUxRt2/P1v83Ln/Y5hJpm8ZcHV5d154xwXdSwZCtPAHMH3My1rQgTji+n/oYRfkLyc/BoaU3zSTdrEaRgxH49tYd2Sn0wQXhInUJOW/BofWytw==|00001000000507237013||

Versión CFDI: 4.0**Importe Total:** CUATROCIENTOS SESENTA Y CUATRO PESOS 00/100 M.N.**Unidad de Medida:** E48-Unidad de servicio**Método de Pago:** PUE-Pago en una sola exhibición**Lugar de Expedición:** 64830**Régimen Fiscal:** 601-General de Ley Personas Morales**Código Postal del Receptor:** 26170**Régimen Fiscal del Receptor:** 601-General de Ley Personas Morales**Uso del CFDI:** G03-Gastos en general

Este documento es una representación impresa de un CFDI

Línea Directa para su empresa:

Ciudad de México: (55) 5140 5640 | Monterrey: (81) 8156 9640 | Guadalajara: (33) 3669 9040 | Resto del país: 800 - DIRECTA (3473282) | Visita nuestra página: www.banorte.com
 Banco Mercantil del Norte S.A. Institución de Banca Múltiple Grupo Financiero Banorte, Av. Revolución No. 3000, Colonia La Primavera C.P.64830, Municipio Monterrey
 Nuevo León. RFC: BMMN30209927

UNIVERSIDAD TECNOLÓGICA DEL NORTE DE COAHUILA

ORGANISMO DESCENTRALIZADO DEL GOBIERNO DEL ESTADO
CONCILIACION BANCARIA AL 31 DE DICIEMBRE DEL 2022
 BANCO MERCANTIL DEL NORTE CTA. No. 025-660747-9 BECAS

FECHA DE EXP. DE CH.	No. CH.	CONCEPTO	LIBROS		BANCOS	
			DEBE	HABER	DEBE	HABER
		SALDOS	\$ 43,189.20			\$ 43,189.20
		<u>DEPOSITOS NO REGISTRADOS</u>				
		<u>CARGOS NO REGISTRADOS</u>				
		<u>CHEQUES EN TRANSITO</u>				
		SUMAS	\$ 43,189.20	\$ -	\$ -	\$ 43,189.20
		SALDO CONCILIADO		\$ 43,189.20	\$ 43,189.20	
		SUMAS IGUALES	\$ 43,189.20	\$ 43,189.20	\$ 43,189.20	\$ 43,189.20

HECHO POR

 L.A.E. ADRIÁN E. SALOMON HERNANDEZ
 CONTABILIDAD

REVISADO POR

 L.C. EBERARDO VAZQUEZ ORTIZ
 DIR. DE ADMINISTRACIÓN Y FINANZAS

AUTORIZADO POR

 MTRD. OSCAR FERNANDO LOPEZ ELIZONDO
 RECTOR

UNIVERSIDAD TECNOLÓGICA DEL NORTE DE COAHUILA
 CARRETERA CARRETERA 57 KM 18 SN PISO 0 DEPTO. 0

 PIEDRAS NEGRAS CENTRO
 PIEDRAS NEGRAS COAH. C.P. 26000
 SUCURSAL - 1210 PIEDRAS BUENA VISTA
 TIPO DE ENVÍO: CORREO

 NO. DE CLIENTE: 09800297
 RFC: UTN980430815

 DATOS DE SUCURSAL:
 PLAZA: 9866 PLAZA PIEDRAS NEGRAS
 DIRECCIÓN: LAZARO CARDENAS 1515 BUENAVISTA
 TELÉFONO: 7952381

INFORMACIÓN DEL PERIODO

Periodo	Del 01/Diciembre/2022 al 31/Diciembre/2022
Fecha de corte	31/Diciembre/2022
Moneda	PESOS

RESUMEN INTEGRAL

Producto	No. de Cuenta	CLABE	Saldo anterior	Saldo al corte
ENLACE GLOBAL PM C/INTERESES	0256607479	072 075 00256607479 3	\$48,242.15	\$43,189.20
TOTAL			\$48,242.15	\$43,189.20

DETALLE ENLACE GLOBAL PM C/INT. ▼
Resumen del periodo

Saldo inicial del periodo	\$ 48,242.15
+ Total de depósitos	\$ 0.00
- Total de retiros	\$ 5,000.00
+ Intereses Netos Ganados	\$ 5.05
- Total de comisiones Cobradas / Pagadas	\$ 50.00
- IVA sobre comisiones (16%)	\$ 8.00
- Intereses Cobrados / Pagados	\$ 0.00
Saldo actual	\$ 43,189.20
Saldo disponible al día*	\$ 43,189.20

Saldo Promedio

Saldo promedio mínimo	\$ 10,000.00
En el Periodo 01 Dic al 31 Dic	\$ 45,142.09
Días que comprende el periodo	31

Intereses devengados

Tasa Bruta Anual	0.13%
Interés Tasa Bruta Anual	\$ 5.05
Retención de ISR	\$ 0.00

INTERESES NETOS GANADOS \$ 5.05

Saldo no disponible al día

Depósitos de Cheques S.B.C.	\$ 0.00
Ret. Garantía Líquida	\$
Comisiones pendientes de aplicar	\$ 0.00
Compras no aplicadas	\$ 0.00
TOTAL	\$ 0.00

Resumen de comisiones

Cheques girados	0
Cheques girados sin comisión	0
Cheques girados con comisión	0
Importe de la comisión	\$ 0.00
Por cheques devueltos	\$ 0.00
Otras comisiones	\$ 50.00

ENLACE GLOBAL PM C/INTERESES

(Saldo inicial de \$48,242.15)



DEPÓSITOS	\$ 0.00
RETIROS	\$ 5,000.00
COMISIONES	\$ 50.00
OTROS CARGOS	\$ 8.00
SALDO FINAL	\$ 43,189.20

Línea Directa para su empresa:

 Ciudad de México: (55) 5140 5640 | Monterrey: (81) 8156 9640 | Guadalajara: (33) 3669 9040 | Resto del país: 800 - DIRECTA (3473282) | Visita nuestra página: www.banorte.com
 Banco Mercantil del Norte S.A. Institución de Banca Múltiple Grupo Financiero Banorte, Av. Revolución No. 3000, Colonia La Primavera C.P.64810. Municipio Monterrey
 Nuevo León. RFC: 80110930209027

DETALLE DE MOVIMIENTOS (PESOS) ▼

Enlace Global Pm C/Intereses

FECHA	DESCRIPCIÓN / ESTABLECIMIENTO	MONTO DEL DEPOSITO	MONTO DEL RETIRO	SALDO
30-NOV-22	SALDO ANTERIOR			48,242.15
06-DIC-22	COMPRA ORDEN DE PAGO SPEI 0061222 = REFERENCIA CTA/CLABE: 012180015894686737, BEM SPEI BCO:012 BENEF:MARIA DE LOS ANGELES PATLAN LDM (DATO NO VERIF POR ESTA INST), PAGO DE BECA OPTIMUS NOVIEMBRE 2022 CVE RASTREO: 8846APR1202212062023977473 RFC: PALA021010SLO IVA: 00000000000.00 BBVA BANCOMER HORA LIQ: 12:03:53		500.00	47,742.15
06-DIC-22	COMISION ORDEN DE PAGO SPEI REFERENCIA: 0061222		5.00	47,737.15
06-DIC-22	L.V.A. ORDEN DE PAGO SPEI REFERENCIA: 0061222		0.80	47,736.35
06-DIC-22	COMPRA ORDEN DE PAGO SPEI 0061222 = REFERENCIA CTA/CLABE: 012180015958246534, BEM SPEI BCO:012 BENEF:HANIA GALILEA SILVA PRIET (DATO NO VERIF POR ESTA INST), PAGO DE BECA OPTIMUS NOVIEMBRE 2022 CVE RASTREO: 8846APR1202212062023988805 RFC: SIPHO20406V1A IVA: 00000000000.00 BBVA BANCOMER HORA LIQ: 12:09:42		500.00	47,236.35
06-DIC-22	COMISION ORDEN DE PAGO SPEI REFERENCIA: 0061222		5.00	47,231.35
06-DIC-22	L.V.A. ORDEN DE PAGO SPEI REFERENCIA: 0061222		0.80	47,230.55
06-DIC-22	COMPRA ORDEN DE PAGO SPEI 0061222 = REFERENCIA CTA/CLABE: 012180015400455242, BEM SPEI BCO:012 BENEF:MARISOL GONZALEZ SERRAN (DATO NO VERIF POR ESTA INST), PAGO DE BECA OPTIMUS NOVIEMBRE 2022 CVE RASTREO: 8846APR2202212062023995650 RFC: GOSM020105SXA IVA: 00000000000.00 BBVA BANCOMER HORA LIQ: 12:13:12		500.00	46,730.55
06-DIC-22	COMISION ORDEN DE PAGO SPEI REFERENCIA: 0061222		5.00	46,725.55
06-DIC-22	L.V.A. ORDEN DE PAGO SPEI REFERENCIA: 0061222		0.80	46,724.75
06-DIC-22	COMPRA ORDEN DE PAGO SPEI 0061222 = REFERENCIA CTA/CLABE: 012180015367095295, BEM SPEI BCO:012 BENEF:GILDA GITHZEL RODRIGUEZ TORRE (DATO NO VERIF POR ESTA INST), PAGO DE BECA OPTIMUS NOVIEMBRE 2022 CVE RASTREO: 8846APR2202212062024016304 RFC: ROTG030616UB6 IVA: 00000000000.00 BBVA BANCOMER HORA LIQ: 12:23:18		500.00	46,224.75
06-DIC-22	COMISION ORDEN DE PAGO SPEI REFERENCIA: 0061222		5.00	46,219.75
06-DIC-22	L.V.A. ORDEN DE PAGO SPEI REFERENCIA: 0061222		0.80	46,218.95
06-DIC-22	COMPRA ORDEN DE PAGO SPEI 0061222 = REFERENCIA CTA/CLABE: 012180015374479011, BEM SPEI BCO:012 BENEF:ODALYS EMISELY ORDZO RAMO (DATO NO VERIF POR ESTA INST), PAGO DE BECA OPTIMUS NOVIEMBRE 2022 CVE RASTREO: 8846APR2202212062024026303 RFC: OORD030825CJ5 IVA: 00000000000.00 BBVA BANCOMER HORA LIQ: 12:28:33		500.00	45,718.95
06-DIC-22	COMISION ORDEN DE PAGO SPEI REFERENCIA: 0061222		5.00	45,713.95
06-DIC-22	L.V.A. ORDEN DE PAGO SPEI REFERENCIA: 0061222		0.80	45,713.15
20-DIC-22	COMPRA ORDEN DE PAGO SPEI 0201222 = REFERENCIA CTA/CLABE: 012180015894686737, BEM SPEI BCO:012 BENEF:MARIA DE LOS ANGELES PATLAN LDM (DATO NO VERIF POR ESTA INST), PAGO DE BECA OPTIMUS DICIEMBRE 2022 CVE RASTREO: 8846CAP1202212202049491289 RFC: PALA021010SLO IVA: 00000000000.00 BBVA BANCOMER HORA LIQ: 11:41:22		500.00	45,213.15
20-DIC-22	COMISION ORDEN DE PAGO SPEI REFERENCIA: 0201222		5.00	45,208.15
20-DIC-22	L.V.A. ORDEN DE PAGO SPEI REFERENCIA: 0201222		0.80	45,207.35
20-DIC-22	COMPRA ORDEN DE PAGO SPEI 0201222 = REFERENCIA CTA/CLABE: 012180015958246534, BEM SPEI BCO:012 BENEF:HANIA GALILEA SILVA PRIET (DATO NO VERIF POR ESTA INST), PAGO DE BECA OPTIMUS DICIEMBRE 2022 CVE RASTREO: 8846CAP1202212202049500141 RFC: SIPHO20406V1A IVA: 00000000000.00 BBVA BANCOMER HORA LIQ: 11:45:14		500.00	44,707.35
20-DIC-22	COMISION ORDEN DE PAGO SPEI REFERENCIA: 0201222		5.00	44,702.35
20-DIC-22	L.V.A. ORDEN DE PAGO SPEI REFERENCIA: 0201222		0.80	44,701.55
20-DIC-22	COMPRA ORDEN DE PAGO SPEI 0201222 = REFERENCIA CTA/CLABE: 012180015400455242, BEM SPEI BCO:012 BENEF:MARISOL GONZALEZ SERRAN (DATO NO VERIF POR ESTA INST), PAGO DE BECA OPTIMUS DICIEMBRE 2022 CVE RASTREO: 8846APR2202212202049625273 RFC: GOSM020105SXA IVA: 00000000000.00 BBVA BANCOMER HORA LIQ: 12:35:32		500.00	44,201.55
20-DIC-22	COMISION ORDEN DE PAGO SPEI REFERENCIA: 0201222		5.00	44,196.55
20-DIC-22	L.V.A. ORDEN DE PAGO SPEI REFERENCIA: 0201222		0.80	44,195.75
20-DIC-22	COMPRA ORDEN DE PAGO SPEI 0201222 = REFERENCIA CTA/CLABE: 012180015367095295, BEM SPEI BCO:012 BENEF:GILDA GITHZEL RODRIGUEZ TORRE (DATO NO VERIF POR ESTA INST), PAGO DE BECA OPTIMUS DICIEMBRE 2022 CVE RASTREO: 8846APR2202212202049638711 RFC: ROTG030616UB6 IVA: 00000000000.00 BBVA BANCOMER HORA LIQ: 12:40:35		500.00	43,695.75
20-DIC-22	COMISION ORDEN DE PAGO SPEI REFERENCIA: 0201222		5.00	43,690.75
20-DIC-22	L.V.A. ORDEN DE PAGO SPEI REFERENCIA: 0201222		0.80	43,689.95

Línea Directa para su empresa:

Ciudad de México: (55) 5140 5640 | Monterrey: (81) 8156 9640 | Guadalajara: (33) 3669 9040 | Resto del país: 800 - DIRECTA (3473282) | Visita nuestra página: www.banorte.com
 Banco Mecánic del Norte S.A. Institución de Banca Múltiple Grupo Financiero Banorte. Av. Revolución No. 3000, Colonia La Primavera C.P.64630 Municipio Monterrey
 Nuevo León. RFC: BANNT30209927

DETALLE DE MOVIMIENTOS (PESOS) (CONTINUACIÓN) ▼
Enlace Global Pm C/Intereses

FECHA	DESCRIPCIÓN / ESTABLECIMIENTO	MONTO DEL DEPOSITO	MONTO DEL RETIRO	SALDO
20-DIC-22	COMPRA ORDEN DE PAGO SPEI 0201222 =REFERENCIA CTA/CLABE: 012180015374479011, BEM SPEI BCO:012 BENEF:ODALYS EMISELY ORDZCO RAMO (DATO NO VERIF POR ESTA INST), PAGO DE BECA OPTIMUS DICIEMBRE 2022 CVE RASTREO: 8846CAP2202212202049652209 RFC: DORD030825CJS IVA: 000000000000.00 BBVA BANCOMER HORA LIQ: 12:45:46		500.00	43,189.95
20-DIC-22	COMISION ORDEN DE PAGO SPEI REFERENCIA: 0201222		5.00	43,184.95
20-DIC-22	I.V.A. ORDEN DE PAGO SPEI REFERENCIA: 0201222		0.80	43,184.15
30-DIC-22	LIQ.INTS./TASA LIQ 2022-12-31	5.05		43,189.20

OTROS ▼
Informe de Depósitos en efectivo (IDE) mayores a \$15,000 pesos

Mes:	DICIEMBRE de 2022
Excedentes de depósitos	\$ 130,812.38
Tipo de Cambio	\$ 19,4143
Resumen por cliente del ejercicio 2022	
Monto de excedente de depósitos	\$ 9,589,043.68

*Los depósitos en efectivo presentados en el presente informe son aquellos que exceden la cantidad de \$15,000 (Quince mil pesos 00/100) de forma acumulada en todas las cuentas bajo titularidad del cliente dentro de un mes calendario.

MENSAJES IMPORTANTES

ESTIMADO CLIENTE, LE INFORMAMOS QUE LAS CONSTANCIAS FISCALES DEL EJERCICIO 2021 CORRESPONDIENTES A SUS CUENTAS INVERSIONES A PLAZO, FONDOS DE INVERSION, INVERSIONES DE MESA DE DINERO Y CREDITOS HIPOTECARIOS, SE ENCUENTRAN A SU DISPOSICION PARA SU CONSULTA. PUEDE DESCARGARLOS DESDE BANCO EN LINEA, DANDO CLIC EN LA IMGEN DE SU USUARIO DEBAJO DEL BOTON "SALIR", ELIGE LA OPCION "CONSTANCIAS DE INTERES REAL" PARA SELECCIONAR EL PERIODO, O SI LO PREFERE, SOLICITELA(S) EN CUALQUIERA DE NUESTRAS SUCURSALES. EN CASO DE DUDAS O PARA MAYOR INFORMACION, ESTAMOS A SUS ORDENES EN BANORTE DONDE UNO DE NUESTROS EJECUTIVOS CON GUSTO LO PODRA ATENDER.

Advertencia: Incumplir sus obligaciones le puede generar comisiones.
El presente estado de cuenta no es un comprobante fiscal.

La fecha de corte coincide con la fecha de terminación del periodo que se señala en el presente estado de cuenta. Las operaciones efectuadas durante los días no laborales o después de la hora de corte de fin de día serán consideradas en nuestra contabilidad como realizadas en el siguiente día hábil bancario. Usted dispone de 90 días después de la fecha de corte para objetar la información contenida en su estado de cuenta, de no hacerlo se asumirá su conformidad al respecto.

Cuando no reciba su estado de cuenta durante los 20 días siguientes de la fecha de corte, y no haya dado instrucciones para que no se le envíe, favor de solicitarlo en su sucursal.

En el caso de avisos de modificaciones al contrato de adhesión, recuerde que, si así lo decide, tiene derecho a solicitar la cancelación de su cuenta dentro de los 30 días naturales posteriores a la notificación recibida, sin responsabilidad alguna a su cargo cubriendo, en su caso, los adeudos que se hayan generado a la fecha.

Aviso de privacidad

Ponemos a su disposición el Aviso de Privacidad en www.banorte.com en el entendido de que su información será tratada con sujeción a los fines establecidos en el referido Aviso de Privacidad.

Consultas, Reclamaciones, y Aclaraciones

Banco Mercantil del Norte S.A. Institución de Banca Múltiple, Grupo Financiero Banorte recibe las consultas, reclamaciones o aclaraciones, a través de su Unidad Especializada de Atención a Usuarios (UNE), ubicada en Av. Paseo de la Reforma 195 Piso 1, Colonia Cuauhtémoc, C.P. 06500, Alcaldía Cuauhtémoc, Ciudad de México, Correo electrónico: une@banorte.com, o al Teléfono: 800 627 2292 así como en cualquiera de sus sucursales. En el caso de no obtener una respuesta satisfactoria o en el caso de requerir consultar y/o comparar información sobre comisiones podrá acudir a la Comisión Nacional para la Protección y Defensa de los Usuarios de Servicios Financieros www.condusef.gob.mx con número telefónico de atención en la Ciudad de México (55) 5340 0999 y desde el interior de la República el 800 999 8080.

Línea Directa para su empresa:

Ciudad de México: (55) 5140 5640 | Monterrey: (81) 8156 9640 | Guadalajara: (33) 3669 9040 | Resto del país: 800 - DIRECTA (3473282) | Visita nuestra página: www.banorte.com
 Banco Mercantil del Norte S.A. Institución de Banca Múltiple Grupo Financiero Banorte, Av. Revolución No. 3000, Colonia La Primavera C.P.64810. México y/o Monterrey.
 Nuevo León: RFC: BMMN302099927

Referencia de Abreviaturas

ABO	Abono	COM	Comisión	EDO	Estado	O/B	Otro Banco
ATM	Cajero Automático	CONS	Consulta	LS.R	Impuesto Sobre la Renta	PZO	Plazo
BTE	Banorte	CPA	Compra	LVA	Impuesto al Valor Agregado	R.F.C	Registro Federal de Causantes
CAM	Cámara de compensación	CTA	Cuenta	INT	Interés (es)	REV	Reverso
CAP	Capital	DEP	Depósito	INTBC	Interbancaria	S.B.C	Saldo salvo Buen Cobro
CHEQ/CHEQ	Cheque	DEV	Devolución	INV	Inversión	VEN	Ventanilla
CLABE	Clave Bancaria Estandarizada	DISP	Disposición/Dispersión	LIQ	Liquidación (Pago)		



Los productos anteriormente descritos se encuentran protegidos por el Instituto para la Protección del Ahorro Bancario (IPAB) hasta por un monto equivalente a 400,000 UDI por cliente, por Institución. Lo anterior de conformidad con las disposiciones legales que regulan a dicho Instituto. Vista la página www.ipab.org.mx

COMPROBANTE FISCAL DIGITAL

0256607479 - ENLACE GLOBAL PM C/INTERESES

Folio Fiscal: 2380A395-9244-4B60-B5F2-B53776096B57

No de Serie del Certificado del SAT: 00001000000507237013

No de Serie del Certificado del Emisor: 00001000000504876057

Fecha y hora de certificación: 2023-01-01T12:42:34

Lugar y fecha de elaboración: 64830 2022-12-31

Forma de pago: 03-Transferencia electrónica de fondos

Sello Digital del CFDI:

VFOshJCpgTOMWSNjU+U4DEzydaPuiNhfYsQAOnYxkDt/KAp/djsM2GSKBPD52BBgmBdmO2B1P6NrgKh1VRt3oD/hlcQKxiDRciS+tSB8T9I35LSH+0tmnEIV6Gvf6mj7KWpXhLY1eAUbybk8P8z4sEkJqyyaIYZNWDOAZCFnu99NiGjvGPRZgDYHFu6J1crbSpr9Z8E0k4irIOrmk3y3O9KVmod+I63ZbK9SLNRIswhiNAMWTO58FsVzCWFa0/LIn3NrtpP46mWguQZ3JCAwBbL1247ommmz8urBU73NXJWEIFCHQKmdNOyk5UjMfYrtqFzC+1k3tPveQLHllkw==

Sello del SAT:

iLJ6Z8tkPj/gUjwH+DeY6y8QJQKueWTydnq0lhKy4/jRsjZKxNIZW/kYUgciz+8z5mGmvAhIUE287eYFUGUYQHfFu6J1qMxVWWv6s3/lsmcokNWpEqLaL1M8UJ2ZqPkLY8UJZ4wmMleeeccq63adzdlySQIH10hcq7XE6ibXff6uwrTmv+Zx0fhS9/efxS2JRXG1aEP/PbSSWHdZWmvtiOvmkMvp827270Z28sfhacWd0v+WjxWMqB2txyTTf1dQpReleDAC+++s+ld2fdVUpik7hJRY8aLWSrj6Rz3/olWyoOpijDy1Z/135qX94K7oPpaGH3krX3Re8Si0Q==

Cadena original del complemento de certificación:

||1.1|2380A395-9244-4B60-B5F2-B53776096B57|2023-01-01T12:42:34|DCD090706E42||VFOshJCpgTOMWSNjU+U4DEzydaPuiNhfYsQAOnYxkDt/KAp/djsM2GSKBPD52BBgmBdmO2B1P6NrgKh1VRt3oD/hlcQKxiDRciS+tSB8T9I35LSH+0tmnEIV6Gvf6mj7KWpXhLY1eAUbybk8P8z4sEkJqyyaIYZNWDOAZCFnu99NiGjvGPRZgDYHFu6J1crbSpr9Z8E0k4irIOrmk3y3O9KVmod+I63ZbK9SLNRIswhiNAMWTO58FsVzCWFa0/LIn3NrtpP46mWguQZ3JCAwBbL1247ommmz8urBU73NXJWEIFCHQKmdNOyk5UjMfYrtqFzC+1k3tPveQLHllkw==|00001000000507237013||

Versión CFDI: 4.0

Importe Total: CINCUENTA Y OCHO PESOS 00/100 M.N.

Unidad de Medida: E48-Unidad de servicio

Método de Pago: PUE-Pago en una sola exhibición

Lugar de Expedición: 64830

Régimen Fiscal: 601-General de Ley Personas Morales

Código Postal del Receptor: 26170

Régimen Fiscal del Receptor: 601-General de Ley Personas Morales

Uso del CFDI: G03-Gastos en general

Este documento es una representación impresa de un CFDI

Línea Directa para su empresa:

Ciudad de México: (55) 5140 5640 | Monterrey: (81) 8156 9640 | Guadalajara: (33) 3669 9040 | Resto del país: 800 - DIRECTA (3473282) | Visita nuestra página: www.banorte.com
 Banco Mercantil del Norte S.A. Institución de Banca Múltiple Grupo Financiero Banorte, Av. Revolución No. 3000, Colonia La Primavera C.P.64830. Nuevo León, México
 Nuevo León, RFC: BANNT30209927

UNIVERSIDAD TECNOLÓGICA DEL NORTE DE COAHUILA

ORGANISMO DESCENTRALIZADO DEL GOBIERNO DEL ESTADO

CONCILIACIÓN BANCARIA AL 31 DE DICIEMBRE DEL 2022

BANCO MERCANTIL DEL NORTE CTA. No. 046-146000-3 SENER-CONACYT

FECHA DE EXP. DE CH.	No. CH.	CONCEPTO	LIBROS		BANCOS	
			DEBE	HABER	DEBE	HABER
		SALDOS	\$ 17,826.44			\$ 17,826.44
		<u>DEPOSITOS NO REGISTRADOS</u>				
		<u>CARGOS NO REGISTRADOS</u>				
		<u>CHEQUES EN TRANSITO</u>				
		SUMAS	\$ 17,826.44	\$ -	\$ -	\$ 17,826.44
		SALDO CONCILIADO		\$ 17,826.44	\$ 17,826.44	
		SUMAS IGUALES	\$ 17,826.44	\$ 17,826.44	\$ 17,826.44	\$ 17,826.44

HECHO POR



L.A.E. ADRIANE SALOMON HERNANDEZ
CONTABILIDAD

REVISADO POR



L.C. EBERARDO VAZQUEZ ORTIZ
DR. DE ADMINISTRACIÓN Y FINANZAS

AUTORIZADO POR



MTRD. OSCAR FERNANDO LÓPEZ ELIZONDO
RECTOR

UNIVERSIDAD TECNOLÓGICA DEL NORTE DE COAHUILA
CARRERA CARRERA 57 KM 18 SN PISO 0 DEPTO. 0

PIEDRAS NEGRAS CENTRO
PIEDRAS NEGRAS COAH. C.P. 26000
SUCURSAL: 1210 PIEDRAS BUENA VISTA
TIPO DE ENVÍO: CORREO



NO. DE CLIENTE: 09800297
RFC: UTN980430815

DATOS DE SUCURSAL:
PLAZA: 9866 PLAZA PIEDRAS NEGRAS
DIRECCIÓN: LAZARO CARDENAS 1515 BUENAVISTA
TELÉFONO: 7952381

INFORMACIÓN DEL PERIODO

Periodo Del 01/Diciembre/2022 al 31/Diciembre/2022
Fecha de corte 31/Diciembre/2022
Moneda PESOS

RESUMEN INTEGRAL

Producto	No. de Cuenta	CLABE	Saldo anterior	Saldo al corte
ENLACE GLOBAL PM C/INTERESES	0461460003	072 075 00461460003 3	\$17,824.44	\$17,826.44
TOTAL			\$17,824.44	\$17,826.44

DETALLE ENLACE GLOBAL PM C/INT. ▼
Resumen del periodo

Saldo inicial del periodo	\$ 17,824.44
+ Total de depósitos	\$ 0.00
- Total de retiros	\$ 0.00
+ Intereses Netos Ganados	\$ 2.00
- Total de comisiones Cobradas / Pagadas	\$ 0.00
- IVA sobre comisiones (16%)	\$ 0.00
- Intereses Cobrados / Pagados	\$ 0.00
Saldo actual	\$ 17,826.44
Saldo disponible al día*	\$ 17,826.44

Saldo Promedio

Saldo promedio mínimo	\$ 10,000.00
En el Periodo 01 Dic al 31 Dic:	\$ 17,824.44
Días que comprende el periodo	31

Intereses devengados

Tasa Bruta Anual	0.13%
Interés Tasa Bruta Anual	\$ 2.00
Retención de ISR	\$ 0.00
INTERESES NETOS GANADOS	\$ 2.00

Saldo no disponible al día

Depósitos de Cheques S.B.C.	\$0.00
Ret. Garantía Líquida	\$
Comisiones pendientes de aplicar	\$0.00
Compras no aplicadas	\$0.00
TOTAL	\$0.00

Resumen de comisiones

Cheques girados	0
Cheques girados sin comisión	0
Cheques girados con comisión	0
Importe de la comisión	\$ 0.00
Por cheques devueltos	\$ 0.00
Otras comisiones	\$ 0.00

ENLACE GLOBAL PM C/INTERESES

(Saldo inicial de \$17,824.44)



DEPÓSITOS	\$0.00
RETIROS	\$0.00
COMISIONES	\$0.00
OTROS CARGOS	\$0.00
SALDO FINAL	\$17,826.44

Línea Directa para su empresa:

Ciudad de México: (55) 5140 5640 | Monterrey: (81) 8156 9640 | Guadalajara: (33) 3669 9040 | Resto del país: 800 - DIRECTA (3473282) | Visita nuestra página: www.banorte.com
Banco Mercantil del Norte S.A. Institución de Banca Múltiple Grupo Financiero Banorte, Av. Revolución No. 3000, Colonia La Primavera C.P.64610. Municipio Monterrey
Nuevo León. RFC: BMMN03209927

DETALLE DE MOVIMIENTOS (PESOS) ▼

Enlace Global Pm C/Intereses

FECHA	DESCRIPCIÓN / ESTABLECIMIENTO	MONTO DEL DEPOSITO	MONTO DEL RETIRO	SALDO
30-NOV-22	SALDO ANTERIOR			17,824.44
30-DIC-22	LIQ.INT.S/TASA LIQ 2022-12-31	2.00		17,826.44

OTROS ▼

Informe de Depósitos en efectivo (IDE) mayores a \$15,000 pesos

Mes:	DICIEMBRE de 2022
Excedentes de depósitos	\$ 130,812.38
Tipo de Cambio	\$ 19.4143
Resumen por cliente del ejercicio 2022	
Monto de excedente de depósitos	\$ 9,589,043.68

*Los depósitos en efectivo presentados en el presente informe son aquellos que exceden la cantidad de \$15,000 (Quince mil pesos 00/100) de forma acumulada en todas las cuentas bajo titularidad del cliente dentro de un mes calendario.

MENSAJES IMPORTANTES

ESTIMADO CLIENTE, LE INFORMAMOS QUE LAS CONSTANCIAS FISCALES DEL EJERCICIO 2021 CORRESPONDIENTES A SUS CUENTAS INVERSIONES A PLAZO, FONDOS DE INVERSION, INVERSIONES DE MESA DE DINERO Y CREDITOS HIPOTECARIOS, SE ENCUENTRAN A SU DISPOSICION PARA SU CONSULTA. PUEDE DESCARGARLOS DESDE BANCO EN LINEA, DANDO CLIC EN LA IMAGEN DE SU USUARIO DEBAJO DEL BOTON "SALIR", ELIGE LA OPCION "CONSTANCIAS DE INTERES REAL" PARA SELECCIONAR EL PERIODO, O SI LO PREFERE, SOLICITELA(S) EN CUALQUIERA DE NUESTRAS SUCURSALES. EN CASO DE DUDAS O PARA MAYOR INFORMACION, ESTAMOS A SUS ORDENES EN BANORTE DONDE UNO DE NUESTROS EJECUTIVOS CON GUSTO LO PODRA ATENDER.

Advertencia: Incumplir sus obligaciones le puede generar comisiones.
El presente estado de cuenta no es un comprobante fiscal.

La fecha de corte coincide con la fecha de terminación del periodo que se señala en el presente estado de cuenta. Las operaciones efectuadas durante los días no laborales o después de la hora de corte de fin de día serán consideradas en nuestra contabilidad como realizadas en el siguiente día hábil bancario. Usted dispone de 90 días después de la fecha de corte para objetar la información contenida en su estado de cuenta, de no hacerlo se asumirá su conformidad al respecto.

Cuando no reciba su estado de cuenta durante los 20 días siguientes de la fecha de corte, y no haya dado instrucciones para que no se le envíe, favor de solicitarlo en su sucursal.

En el caso de avisos de modificaciones al contrato de adhesión, recuerde que, si así lo decide, tiene derecho a solicitar la cancelación de su cuenta dentro de los 30 días naturales posteriores a la notificación recibida, sin responsabilidad alguna a su cargo cubriendo, en su caso, los adeudos que se hayan generado a la fecha.

Aviso de privacidad

Ponemos a su disposición el Aviso de Privacidad en www.banorte.com en el entendido de que su información será tratada con sujeción a los fines establecidos en el referido Aviso de Privacidad.

Consultas, Reclamaciones, y Aclaraciones

Banco Mercantil del Norte S.A. Institución de Banca Múltiple, Grupo Financiero Banorte recibe las consultas, reclamaciones o aclaraciones, a través de su Unidad Especializada de Atención a Usuarios (UNE), ubicada en Av. Paseo de la Reforma 195 Piso 1, Colonia Cuauhtémoc, C.P. 06500, Alcaldía Cuauhtémoc, Ciudad de México, Correo electrónico: une@banorte.com, o al Teléfono: 800 627 2292 así como en cualquiera de sus sucursales. En el caso de no obtener una respuesta satisfactoria o en el caso de requerir consultar y/o comparar información sobre comisiones podrá acudir a la Comisión Nacional para la Protección y Defensa de los Usuarios de Servicios Financieros www.condusef.gob.mx con número telefónico de atención en la Ciudad de México (55) 5340 0999 y desde el interior de la República el 800 999 8080.

Línea Directa para su empresa:

Ciudad de México: (55) 5140 5640 | Monterrey: (81) 8156 9640 | Guadalajara: (33) 3669 9040 | Resto del país: 800 - DIRECTA (3473282) | Visita nuestra página: www.banorte.com
Banco Mercantil del Norte S.A. Institución de Banca Múltiple Grupo Financiero Banorte, Av. Revolución No. 3000, Colonia La Primavera C.P.54830. Municipio Monterrey
Nuevo León. RFC BANM730209927

Referencia de Abreviaturas

ABO	Abono	COM	Comisión	EDO	Estado	O/B	Otro Banco
ATM	Cajero Automático	CONS	Consulta	L.S.R	Impuesto Sobre la Renta	PZO	Plazo
BTE	Banorte	CPA	Compra	LVA	Impuesto al Valor Agregado	R.F.C	Registro Federal de Causantes
CAM	Cámara de compensación	CTA	Cuenta	INT	Interés (es)	REV	Reverso
CAP	Capital	DEP	Depósito	INTBC	Interbancaria	S.B.C	Saldo salvo Buen Cobro
CHEQ/CHQ	Cheque	DEV	Devolución	INV	Inversión	VEN	Ventanilla
CLABE	Clave Bancaria Estandarizada	DISP	Disposición/Dispersión	LJQ	Liquidación (Pago)		



Los productos anteriormente descritos se encuentran protegidos por el Instituto para la Protección del Ahorro Bancario (IPAB) hasta por un monto equivalente a 400,000 UDI por cliente, por Institución. Lo anterior de conformidad con las disposiciones legales que regulan a dicho Instituto. Vista la página www.ipab.org.mx

COMPROBANTE FISCAL DIGITAL

0461460003 - ENLACE GLOBAL PM C/INTERESES

Folio Fiscal: E137E869-27CC-48B6-BFBF-75752E013C03

No de Serie del Certificado del SAT: 00001000000507237013

No de Serie del Certificado del Emisor: 00001000000504876057

Fecha y hora de certificación: 2023-01-02T17:59:04

Lugar y fecha de elaboración: 64830 2022-12-31

Forma de pago: 03-Transferencia electrónica de fondos

Sello Digital del CFDI:

mUCNI7CUkGSOftLoeLlgqhljWNxzGUBuR/DsL+49XjLEOZNAAnpNK207ZDuL1rZAJcnnWhUmgxzatzp13cQKlpz7wvLj8fYim8Qe7J/ceg6Gb8mvSF/3VVtuEvSXgRVNqpyL6ihcmI7dMmaM4WECgX0vgxkeKMV6OM0sSQ2IR0TMAYT311aQfrePZvfvvVlhZCfAbyecRn30nfmjOK+e1Fkt5IBBGoAZmHuCL/OuNoto1zh4T2nd3n0kU0nzl3limUt3wVRxlxDII4htOYxuRxa4nMAkq16rdlqdvBdhe4cGmW08LDLH0WuZhRz/Ww6GT40DBvb8vuxRiiFf6sajWJA==

Sello del SAT:

D+N5nh7CE7Qe2JLWacwDNktSzyitFqFtIN2EkSfpj5WLyBlpNRR+XCb0JNEeZkm2fXLD4uOUHz6KawdMihHWvml3LzWPPxpYFEMbtjGn+rKq78WOTyvuxAJY0aEOai1oMa32u9s72jdaPJQ7lbg1sjW4U6WfQoBA5hsNRNtddzlo/tl0Y19jReUXv4R7OhwvIEIRjzprXZtqXDLxQT5ZM8kV0hC6/6JWrw7oYdLWl0AmeajRS/fj76zGZY+UqLrzE2dG2rzlPZhQoo009vzndysqlqAaf6ansvTnJEvqehsmXE1fEh+SGIXW2+71xFjX9JzrT1v1YcUE/wA==

Cadena original del complemento de certificación:

||1.1|E137E869-27CC-48B6-BFBF-75752E013C03|2023-01-02T17:59:04|DCD090706E42||mUCNI7CUkGSOftLoeLlgqhljWNxzGUBuR/DsL+49XjLEOZNAAnpNK207ZDuL1rZAJcnnWhUmgxzatzp13cQKlpz7wvLj8fYim8Qe7J/ceg6Gb8mvSF/3VVtuEvSXgRVNqpyL6ihcmI7dMmaM4WECgX0vgxkeKMV6OM0sSQ2IR0TMAYT311aQfrePZvfvvVlhZCfAbyecRn30nfmjOK+e1Fkt5IBBGoAZmHuCL/OuNoto1zh4T2nd3n0kU0nzl3limUt3wVRxlxDII4htOYxuRxa4nMAkq16rdlqdvBdhe4cGmW08LDLH0WuZhRz/Ww6GT40DBvb8vuxRiiFf6sajWJA==||00001000000507237013||

Versión CFDI: 4.0

Importe Total: CERO PESOS 0/100 M.N.

Unidad de Medida: E48-Unidad de servicio

Método de Pago: PUE-Pago en una sola exhibición

Lugar de Expedición: 64830

Régimen Fiscal: 601-General de Ley Personas Morales

Código Postal del Receptor: 26170

Régimen Fiscal del Receptor: 601-General de Ley Personas Morales

Uso del CFDI: G03-Gastos en general

Este documento es una representación impresa de un CFDI

Línea Directa para su empresa:

Ciudad de México: (55) 5140 5640 | Monterrey: (81) 8156 9640 | Guadalajara: (33) 3669 9040 | Resto del país: 800 - DIRECTA (3473282) | Visita nuestra página: www.banorte.com
 Banco Mercantil del Norte S.A. Institución de Banca Múltiple Grupo Financiero Banorte, Av. Revolución No. 3000, Colonia La Platanera C.P.64830, Municipio Monterrey, Nuevo León. RFC: BANOR30209927

UNIVERSIDAD TECNOLÓGICA DEL NORTE DE COAHUILA

ORGANISMO DESCENTRALIZADO DEL GOBIERNO DEL ESTADO

CONCILIACION BANCARIA AL 31 DE DICIEMBRE DEL 2022

BANCO MERCANTIL DEL NORTE CTA. No. 1176530784 FEDERAL 2023

FECHA DE EXP. DE CH.	No. CH.	CONCEPTO	LIBROS		BANCOS	
			DEBE	HABER	DEBE	HABER
		SALDOS	\$ 20,001.00			\$ 20,001.00
		<u>DEPOSITOS NO REGISTRADOS</u>				
		<u>CARGOS NO REGISTRADOS</u>				
		<u>CHEQUES EN TRANSITO</u>				
		SUMAS	\$ 20,001.00	\$ -	\$ -	\$ 20,001.00
		SALDO CONCILIADO		\$ 20,001.00	\$ 20,001.00	
		SUMAS IGUALES	\$ 20,001.00	\$ 20,001.00	\$ 20,001.00	\$ 20,001.00

HECHO POR



L.A.E. ADNAN E. SALOMÓN HERNÁNDEZ
CONTABILIDAD

REVISADO POR



L.C. EBERARDO VIQUEZ ORTIZ
DIR. DE ADMINISTRACION Y FINANZAS

AUTORIZADO POR



MTRO. OSCAR FERNANDO LOPEZ ELIZONDO
REC'DE

UNIVERSIDAD TECNOLÓGICA DEL NORTE DE COAHUILA
 CALLE CR 57 KM 18 PISO 2 DEPTO. 1

 RIO ESCONDIDO
 PIEDRAS NEGRAS COAH. C.P. 26093
 SUCURSAL: 0088 PIEDRAS NEGRAS
 TIPO DE ENVÍO: CORREO

 NO. DE CLIENTE: 09800297
 RFC: UTN980430815

 DATOS DE SUCURSAL:
 PLAZA: 9066 PLAZA PIEDRAS NEGRAS
 DIRECCIÓN: JIMÉNEZ 514 RESIDENCIAL LAS FUENTES
 TELÉFONO: 7825349

INFORMACIÓN DEL PERIODO

Periodo	Del 19/Diciembre/2022 al 31/Diciembre/2022
Fecha de corte	31/Diciembre/2022
Moneda	PESOS

RESUMEN INTEGRAL

Producto	No. de Cuenta	CLABE	Saldo anterior	Saldo al corte
ENLACE GLOBAL PM S/INTERESES	1176530784	072 075 01176530784 1	\$0.00	\$20,001.00
TOTAL			\$0.00	\$20,001.00

DETALLE ENLACE GLOBAL PM S/INT. ▼
Resumen del periodo

Saldo inicial del periodo	\$ 0.00
+ Total de depósitos	\$ 20,001.00
- Total de retiros	\$ 0.00
+ Intereses Netos Ganados	\$ 0.00
- Total de comisiones Cobradas / Pagadas	\$ 0.00
- IVA sobre comisiones (16%)	\$ 0.00
- Intereses Cobrados / Pagados	\$ 0.00
Saldo actual	\$ 20,001.00
Saldo disponible al día*	\$ 20,001.00

Saldo Promedio

Saldo promedio mínimo	\$ 10,000.00
En el Periodo 19 Dic al 31 Dic:	\$ 20,001.00
Días que comprende el periodo	13

Intereses devengados

Tasa Bruta Anual	0.00%
Interés Tasa Bruta Anual	\$ 0.00
Retención de ISR	\$ 0.00

INTERESES NETOS GANADOS \$ 0.00

Saldo no disponible al día

Depósitos de Cheques S.B.C.	\$ 0.00
Ret. Garantía Líquida	\$
Comisiones pendientes de aplicar	\$ 0.00
Compras no aplicadas	\$ 0.00
TOTAL	\$ 0.00

Resumen de comisiones

Cheques girados	0
Cheques girados sin comisión	0
Cheques girados con comisión	0
Importe de la comisión	\$ 0.00
Por cheques devueltos	\$ 0.00
Otras comisiones	\$ 0.00

ENLACE GLOBAL PM S/INTERESES

(Saldo inicial de \$0.00)



DEPÓSITOS	\$20,001.00
RETIROS	\$0.00
COMISIONES	\$0.00
OTROS CARGOS	\$0.00
SALDO FINAL	\$20,001.00

Línea Directa para su empresa:

 Ciudad de México: (55) 5140 5640 | Monterrey: (81) 8156 9640 | Guadalajara: (33) 3669 9040 | Resto del país: 800 - DIRECTA (3473282) | Visita nuestra página: www.banorte.com
 Banco Mercantil del Norte S.A. Institución de Banca Múltiple Grupo Financiero Banorte, Av. Revolución No. 3000, Colonia La Piedad C. P. 64450, Municipio Monterrey
 Nuevo León. RFC: E3M930109427

DETALLE DE MOVIMIENTOS (PESOS) ▼

Enlace Global Pm S/Intereses

FECHA	DESCRIPCIÓN / ESTABLECIMIENTO	MONTO DEL DEPÓSITO	MONTO DEL RETIRO	SALDO
18-DIC-22	SALDO ANTERIOR			0.00
19-DIC-22	APERTURA DE CUENTA	0.00		0.00
19-DIC-22	DEP.EFECTIVO	1.00		1.00
19-DIC-22	DEPÓSITO DE CUENTA DE TERCEROS 0019122022 DE LA CUENTA 0088026519 APERTURA DE CUENTA FEDERAL 2023	20,000.00		20,001.00

OTROS ▼

Informe de Depósitos en efectivo (IDE) mayores a \$15,000 pesos

Mes:	DICIEMBRE de 2022
Excedentes de depósitos	\$ 130,812.38
Tipo de Cambio	\$ 19.4143
Resumen por cliente del ejercicio 2022	
Monto de excedente de depósitos	\$ 9,589,043.68

*Los depósitos en efectivo presentados en el presente informe son aquellos que exceden la cantidad de \$15,000 (Quince mil pesos 00/100) de forma acumulada en todas las cuentas bajo titularidad del cliente dentro de un mes calendario.

MENSAJES IMPORTANTES

ESTIMADO CLIENTE, LE INFORMAMOS QUE LAS CONSTANCIAS FISCALES DEL EJERCICIO 2021 CORRESPONDIENTES A SUS CUENTAS INVERSIONES A PLAZO, FONDOS DE INVERSIÓN, INVERSIONES DE MESA DE DINERO Y CREDITOS HIPOTECARIOS, SE ENCUENTRAN A SU DISPOSICIÓN PARA SU CONSULTA. PUEDE DESCARGARLOS DESDE BANCO EN LINEA, DANDO CLIC EN LA IMAGEN DE SU USUARIO DEBAJO DEL BOTÓN "SALIR", ELIGE LA OPCIÓN "CONSTANCIAS DE INTERES REAL" PARA SELECCIONAR EL PERIODO, O SI LO PREFIERE, SOLICITELA(S) EN CUALQUIERA DE NUESTRAS SUCURSALES. EN CASO DE DUDAS O PARA MAYOR INFORMACION, ESTAMOS A SUS ORDENES EN BANORTE DONDE UNO DE NUESTROS EJECUTIVOS CON GUSTO LO PODRA ATENDER.

Advertencia: Incumplir sus obligaciones le puede generar comisiones.

El presente estado de cuenta no es un comprobante fiscal.

La fecha de corte coincide con la fecha de terminación del periodo que se señala en el presente estado de cuenta. Las operaciones efectuadas durante los días no laborales o después de la hora de corte de fin de día serán consideradas en nuestra contabilidad como realizadas en el siguiente día hábil bancario. Usted dispone de 90 días después de la fecha de corte para objetar la información contenida en su estado de cuenta, de no hacerlo se asumirá su conformidad al respecto.

Cuando no reciba su estado de cuenta durante los 20 días siguientes de la fecha de corte, y no haya dado instrucciones para que no se le envíe, favor de solicitarlo en su sucursal.

En el caso de avisos de modificaciones al contrato de adhesión, recuerde que, si así lo decide, tiene derecho a solicitar la cancelación de su cuenta dentro de los 30 días naturales posteriores a la notificación recibida, sin responsabilidad alguna a su cargo cubriendo, en su caso, los adeudos que se hayan generado a la fecha.

Aviso de privacidad

Ponemos a su disposición el Aviso de Privacidad en www.banorte.com en el entendido de que su información será tratada con sujeción a los fines establecidos en el referido Aviso de Privacidad.

Consultas, Reclamaciones, y Aclaraciones

Banco Mercantil del Norte S.A. Institución de Banca Múltiple, Grupo Financiero Banorte recibe las consultas, reclamaciones o aclaraciones, a través de su Unidad Especializada de Atención a Usuarios (UNE), ubicada en Av. Paseo de la Reforma 195 Piso 1, Colonia Cuauhtémoc, C.P. 06500, Alcaldía Cuauhtémoc, Ciudad de México, Correo electrónico: une@banorte.com, o al Teléfono: 800 627 2292 así como en cualquiera de sus sucursales. En el caso de no obtener una respuesta satisfactoria o en el caso de requerir consultar y/o comparar información sobre comisiones podrá acudir a la Comisión Nacional para la Protección y Defensa de los Usuarios de Servicios Financieros www.condusef.gob.mx con número telefónico de atención en la Ciudad de México (55) 5340 0999 y desde el interior de la República el 800 999 8080.

Línea Directa para su empresa:

Ciudad de México: (55) 5140 5640 | Monterrey: (81) 8156 9640 | Guadalajara: (33) 3669 9040 | Resto del país: 800 - DIRECTA (3473282) | Visita nuestra página: www.banorte.com
 Banco Mercantil del Norte S.A. Institución de Banca Múltiple Grupo Financiero Banorte, Av. Revolución No. 3000, Colonia La Primavera C.P. 4830, Municipio Monterrey
 Nuevo León, RFC: BANN030109927

Referencia de Abreviaturas

ABO	Abono	COM	Comisión	EDO	Estado	O/B	Otro Banco
ATM	Cajero Automático	CONS	Consulta	I.S.R	Impuesto Sobre la Renta	PZO	Plazo
BTE	Banorte	CPA	Compra	I.V.A	Impuesto al Valor Agregado	R.F.C	Registro Federal de Causantes
CAM	Cámara de compensación	CTA	Cuenta	INT	Interés (es)	REV	Reverso
CAP	Capital	DEP	Depósito	INTBC	Interbancaria	S.B.C	Saldo salvo Buen Cobro
CHEQ/CHQ	Cheque	DEV	Devolución	INV	Inversión	VEN	Ventanilla
CLABE	Clave Bancaria Estandarizada	DISP	Disposición/Dispersión	LIQ	Liquidación (Pago)		



Los productos anteriormente descritos se encuentran protegidos por el Instituto para la Protección del Ahorro Bancario (IPAB) hasta por un monto equivalente a 400,000 UDI por cliente, por Institución. Lo anterior de conformidad con las disposiciones legales que regulan a dicho Instituto. Visita la página www.ipab.org.mx

Línea Directa para su empresa:

Ciudad de México: (55) 5140 5640 | Monterrey: (81) 8156 9640 | Guadalajara: (33) 3669 9040 | Resto del país: 800 - DIRECTA (3473282) | Visita nuestra página: www.banorte.com
 Banco Mercantil del Norte S.A. Institución de Banca Múltiple Grupo Financiero Banorte. Av. Revolución No. 3000, Colonia La Primavera C.P.5-930, Municipio Monterrey
 Nuevo León. RFC: BMMN930109972

UNIVERSIDAD TECNOLÓGICA DEL NORTE DE COAHUILA

ORGANISMO DESCENTRALIZADO DEL GOBIERNO DEL ESTADO
CONCILIACION BANCARIA AL 31 DE DICIEMBRE DEL 2022
 BANCO MERCANTIL DEL NORTE CTA. No. 1176530793 ESTATAL 2023

FECHA DE EXP. DE CH.	No. CH.	CONCEPTO	LIBROS		BANCOS	
			DEBE	HABER	DEBE	HABER
		SALDOS	\$ 20,001.00			\$ 20,001.00
		<u>DEPOSITOS NO REGISTRADOS</u>				
		<u>CARGOS NO REGISTRADOS</u>				
		<u>CHEQUES EN TRANSITO</u>				
SUMAS			\$ 20,001.00	\$ -	\$ -	\$ 20,001.00
SALDO CONCILIADO				\$ 20,001.00	\$ 20,001.00	
SUMAS IGUALES			\$ 20,001.00	\$ 20,001.00	\$ 20,001.00	\$ 20,001.00

HECHO POR

 L.A.E. ADRIÁN E. SALOMÓN HERNÁNDEZ
 CONTABILIDAD

REVISADO POR

 L.C. EBERARDO VÁZQUEZ ORTIZ
 DIR. DE ADMINISTRACIÓN Y FINANZAS

AUTORIZADO POR

 MTRD. OSCAR FERNANDO LÓPEZ ILIZANDINO
 RECTOR

UNIVERSIDAD TECNOLÓGICA DEL NORTE DE COAHUILA
 CALLE CR 57 KM 18 PISO 2 DEPTO. 1

 RIO ESCONDIDO
 PIEDRAS NEGRAS COAH. C.P. 26093
 SUCURSAL: 0088 PIEDRAS NEGRAS
 TIPO DE ENVÍO: CORREO

 NO. DE CLIENTE: 09800297
 RFC: UTN980430815

 DATOS DE SUCURSAL:
 PLAZA: 9866 PLAZA PIEDRAS NEGRAS
 DIRECCIÓN: JIMENEZ 514 RESIDENCIAL LAS FUENTES
 TELÉFONO: 7825349

INFORMACIÓN DEL PERIODO

Periodo	Del 19/Diciembre/2022 al 31/Diciembre/2022
Fecha de corte	31/Diciembre/2022
Moneda	PESOS

RESUMEN INTEGRAL

Producto	No. de Cuenta	CLABE	Saldo anterior	Saldo al corte
ENLACE GLOBAL PM S/INTERESES	1176530793	072 075 01176530793 5	\$0.00	\$20,001.00
TOTAL			\$0.00	\$20,001.00

DETALLE ENLACE GLOBAL PM S/INT. ▼
Resumen del periodo

Saldo inicial del periodo	\$ 0.00
+ Total de depósitos	\$ 20,001.00
- Total de retiros	\$ 0.00
+ Intereses Netos Ganados	\$ 0.00
- Total de comisiones Cobradas / Pagadas	\$ 0.00
- IVA sobre comisiones (16%)	\$ 0.00
- Intereses Cobrados / Pagados	\$ 0.00
Saldo actual	\$ 20,001.00
Saldo disponible al día*	\$ 20,001.00

Saldo Promedio

Saldo promedio mínimo	\$ 10,000.00
En el Periodo 19 Dic al 31 Dic:	\$ 20,001.00
Días que comprende el periodo	13

Intereses devengados

Tasa Bruta Anual	0.00%
Interés Tasa Bruta Anual	\$ 0.00
Retención de ISR	\$ 0.00

INTERESES NETOS GANADOS

	\$ 0.00
--	---------

Saldo no disponible al día

Depósitos de Cheques S.B.C.	\$ 0.00
Ret. Garantía Líquida	\$
Comisiones pendientes de aplicar	\$ 0.00
Compras no aplicadas	\$ 0.00
TOTAL	\$ 0.00

Resumen de comisiones

Cheques girados	0
Cheques girados sin comisión	0
Cheques girados con comisión	0
Importe de la comisión	\$ 0.00
Por cheques devueltos	\$ 0.00
Otras comisiones	\$ 0.00

ENLACE GLOBAL PM S/INTERESES

(Saldo inicial de \$0.00)



DEPÓSITOS	\$20,001.00
RETIROS	\$0.00
COMISIONES	\$0.00
OTROS CARGOS	\$0.00
SALDO FINAL	\$20,001.00

Línea Directa para su empresa:

 Ciudad de México: (55) 5140 5640 | Monterrey: (81) 8156 9640 | Guadalajara: (33) 3669 9040 | Resto del país: 800 - DIRECTA (3473282) | Visita nuestra página: www.banorte.com
 Banos Mercantí del Norte S.A. Institución de Banca Múltiple del Grupo Financiero Banorte, Av. Revolución No. 3090, Colonia La Primavera C.P. 64830, Municipio Monterrey
 Nuevo León, RFC: BANM/30109422

DETALLE DE MOVIMIENTOS (PESOS) ▼

Enlace Global Pm S/Intereses

FECHA	DESCRIPCIÓN / ESTABLECIMIENTO	MONTO DEL DEPOSITO	MONTO DEL RETIRO	SALDO
18-DIC-22	SALDO ANTERIOR			0.00
19-DIC-22	APERTURA DE CUENTA	0.00		0.00
19-DIC-22	DEFECTIVO	1.00		1.00
19-DIC-22	DEPOSITO DE CUENTA DE TERCEROS 0019122022 DE LA CUENTA 0088026519 APERTURA CUENTA ESTATAL 2023	20,000.00		20,001.00

OTROS ▼

Informe de Depósitos en efectivo (IDE) mayores a \$15,000 pesos

Mes:	DICIEMBRE de 2022
Excedentes de depósitos	\$ 130,812.38
Tipo de Cambio	\$ 19,4143
Resumen por cliente del ejercicio 2022	
Monto de excedente de depósitos	\$ 9,589,043.68

*Los depósitos en efectivo presentados en el presente informe son aquellos que exceden la cantidad de \$15,000 (Quince mil pesos 00/100) de forma acumulada en todas las cuentas bajo titularidad del cliente dentro de un mes calendario.

MENSAJES IMPORTANTES

ESTIMADO CLIENTE, LE INFORMAMOS QUE LAS CONSTANCIAS FISCALES DEL EJERCICIO 2021 CORRESPONDIENTES A SUS CUENTAS INVERSIONES A PLAZO, FONDOS DE INVERSION, INVERSIONES DE MESA DE DINERO Y CREDITOS HIPOTECARIOS, SE ENCUENTRAN A SU DISPOSICION PARA SU CONSULTA. PUEDE DESCARGARLOS DESDE BANCO EN LINEA, DANDO CLIC EN LA IMAGEN DE SU USUARIO DEBAJO DEL BOTON "SALIR", ELIGE LA OPCION "CONSTANCIAS DE INTERES REAL" PARA SELECCIONAR EL PERIODO, O SI LO PREFERE, SOLICITELA(S) EN CUALQUIERA DE NUESTRAS SUCURSALES. EN CASO DE DUDAS O PARA MAYOR INFORMACION, ESTAMOS A SUS ORDENES EN BANORTE DONDE UNO DE NUESTROS EJECUTIVOS CON GUSTO LO PODRA ATENDER.

Advertencia: Incumplir sus obligaciones le puede generar comisiones.
El presente estado de cuenta no es un comprobante fiscal.

La fecha de corte coincide con la fecha de terminación del periodo que se señala en el presente estado de cuenta. Las operaciones efectuadas durante los días no laborales o después de la hora de corte de fin de día serán consideradas en nuestra contabilidad como realizadas en el siguiente día hábil bancario. Usted dispone de 90 días después de la fecha de corte para objetar la información contenida en su estado de cuenta, de no hacerlo se asumirá su conformidad al respecto.

Cuando no reciba su estado de cuenta durante los 20 días siguientes de la fecha de corte, y no haya dado instrucciones para que no se le envíe, favor de solicitarlo en su sucursal.

En el caso de avisos de modificaciones al contrato de adhesión, recuerde que, si así lo decide, tiene derecho a solicitar la cancelación de su cuenta dentro de los 30 días naturales posteriores a la notificación recibida, sin responsabilidad alguna a su cargo cubriendo, en su caso, los adeudos que se hayan generado a la fecha.

Aviso de privacidad

Ponemos a su disposición el Aviso de Privacidad en www.banorte.com en el entendido de que su información será tratada con sujeción a los fines establecidos en el referido Aviso de Privacidad.

Consultas, Reclamaciones, y Aclaraciones

Banco Mercantil del Norte S.A. Institución de Banca Múltiple, Grupo Financiero Banorte recibe las consultas, reclamaciones o aclaraciones, a través de su Unidad Especializada de Atención a Usuarios (UNE), ubicada en Av. Paseo de la Reforma 195 Piso 1, Colonia Cuauhtémoc, C.P. 06500, Alcaldía Cuauhtémoc, Ciudad de México, Correo electrónico: une@banorte.com, o al Teléfono: 800 627 2292 así como en cualquiera de sus sucursales. En el caso de no obtener una respuesta satisfactoria o en el caso de requerir consultar y/o comparar información sobre comisiones podrá acudir a la Comisión Nacional para la Protección y Defensa de los Usuarios de Servicios Financieros www.condusef.gob.mx con número telefónico de atención en la Ciudad de México (55) 5340 0999 y desde el interior de la República el 800 999 8080.

Línea Directa para su empresa:

Ciudad de México: (55) 5140 5640 | Monterrey: (81) 8156 9640 | Guadalajara: (33) 3669 9040 | Resto del país: 800 - DIRECTA (3473282) | Visita nuestra página: www.banorte.com
Banco Mercantil del Norte S.A. Institución de Banca Múltiple Grupo Financiero Banorte, Av. Revolución No. 3000, Colonia La Piedad C.P.54430, Municipio Monterrey
Nuevo León. RFC: BMMN30209927

Referencia de Abreviaturas

ABO	Abono	COM	Comisión	EDO	Estado	O/B	Otro Banco
ATM	Cajero Automático	CONS	Consulta	I.S.R	Impuesto Sobre la Renta	PZO	Plazo
BTE	Banorte	CPA	Compra	I.V.A	Impuesto al Valor Agregado	R.F.C	Registro Federal de Causantes
CAM	Cámara de compensación	CTA	Cuenta	INT	Interés (es)	REV	Reverso
CAP	Capital	DEP	Depósito	INTBC	Interbancaria	S.B.C	Saldo salvo Buen Cobro
CHEQ/CHQ	Cheque	DEV	Devolución	INV	Inversión	VEN	Ventanilla
CLABE	Clave Bancaria Estandarizada	DISP	Disposición/Dispersión	LIQ	Liquidación (Pago)		



Los productos anteriormente descritos se encuentran protegidos por el Instituto para la Protección del Ahorro Bancario (IPAB) hasta por un monto equivalente a 400,000 UDI por cliente, por Institución. Lo anterior de conformidad con las disposiciones legales que regulan a dicho Instituto. Vista la página www.ipab.org.mx

Línea Directa para su empresa:

Ciudad de México: (55) 5140 5640 | Monterrey: (81) 8156 9640 | Guadalajara: (33) 3669 9040 | Resto del país: 800 - DIRECTA (3473282) | Visita nuestra página: www.banorte.com
 Banco Mercantil del Norte S.A. Institución de Banca Múltiple Grupo Financiero Banorte, Av. Revolución No. 3000, Colonia La Primavera C.P.54830, Municipio Monterrey
 Nuevo León. RFC: BMM930129927

- j) Acuse de recepción correspondiente a la carga de la Cuenta Pública del ejercicio 2022 generado del software administrativo "Mirador Coahuila".

k) Las confirmaciones bancarias al 31 de diciembre de 2022 correspondiente a cada una de las cuentas bancarias de la universidad.

CONFIRMACIÓN DE SALDOS DE CUENTAS DE CHEQUES

FECHA DE OPERACIÓN: 17/01/2023

HORA: 12:59

SUCURSAL: 1210 PIEDRAS NEGRAS BUENA VIS

UNIVERSIDAD TECNOLOGICA DEL NORTE DE COAHUILA

SUCURSAL: 1210 PIEDRAS NEGRAS BUENA VISTA

Muy Señores nuestros:

Los saldos que muestran nuestros Registros en las fechas indicadas, son las siguientes:

Cuentas Acreedoras	Cuenta Número	Moneda	Saldos al: 31/12/2022
Cuenta de Cheques	0256607479	PESOS	43,189.20

Atentamente,

BANCO MERCANTIL DEL NORTE, S.A.
INSTITUCION DE BANCA MULTIPLE
GRUPO FINANCIERO BANORTE



Edvardi 7543

FIRMA FUNCIONARIO AUTORIZADO

[Signature]

FIRMA FUNCIONARIO AUTORIZADO

[Red circular stamp]

[Blue circular stamp]

FIRMA DE CONFORMIDAD DEL CLIENTE

CONFIRMACIÓN DE SALDOS DE CUENTAS DE CHEQUES

FECHA DE OPERACIÓN: 17/01/2023

HORA: 13:00

SUCURSAL: 1210 PIEDRAS NEGRAS BUENA VIS

UNIVERSIDAD TECNOLÓGICA DEL NORTE DE COAHUILA

SUCURSAL: 1210 PIEDRAS NEGRAS BUENA VISTA

Muy Señores nuestros:

Los saldos que muestran nuestros Registros en las fechas indicadas, son las siguientes:

Cuentas Acreedoras	Cuenta Número	Moneda	Saldos al: 31/12/2022
Cuenta de Cheques	0459938031	PESOS	6,335.20

Atentamente,

BANCO MERCANTIL DEL NORTE, S.A.
INSTITUCIÓN DE BANCA MÚLTIPLE
GRUPO FINANCIERO BANORTE



Waldemar S. B.

FIRMA FUNCIONARIO AUTORIZADO

[Firma]
FIRMA FUNCIONARIO AUTORIZADO

[Firma]
FIRMA DE CONFORMIDAD DEL CLIENTE

CONFIRMACIÓN DE SALDOS DE CUENTAS DE CHEQUES

FECHA DE OPERACIÓN: 17/01/2023

HORA: 13:00

SUCURSAL: 1210 PIEDRAS NEGRAS BUENA VIS

UNIVERSIDAD TECNOLÓGICA DEL NORTE DE COAHUILA

SUCURSAL: 1210 PIEDRAS NEGRAS BUENA VISTA

Muy Señores nuestros:

Los saldos que muestran nuestros Registros en las fechas indicadas, son las siguientes:

Cuentas Acreedoras	Cuenta Número	Moneda	Saldos al: 31/12/2022
Cuenta de Cheques	0461460003	PESOS	17,826.44

Atentamente,

BANCO MERCANTIL DEL NORTE, S.A.
INSTITUCIÓN DE BANCA MÚLTIPLE
GRUPO FINANCIERO BANORTE



Waldemar 513

FIRMA FUNCIONARIO AUTORIZADO

[Signature]

FIRMA FUNCIONARIO AUTORIZADO

[Red Signature]

[Blue Signature]

FIRMA DE CONFORMIDAD DEL CLIENTE

CONFIRMACIÓN DE SALDOS DE CUENTAS DE CHEQUES

FECHA DE OPERACIÓN: 17/01/2023

HORA: 13:00

SUCURSAL: 1210 PIEDRAS NEGRAS BUENA VIS

UNIVERSIDAD TECNOLÓGICA DEL NORTE DE COAHUILA

SUCURSAL: 1210 PIEDRAS NEGRAS BUENA VISTA

Muy Señores nuestros:

Los saldos que muestran nuestros Registros en las fechas indicadas, son las siguientes:

Cuentas Acreedoras	Cuenta Número	Moneda	Saldos al: 31/12/2022
Cuenta de Cheques	0326637409	PESOS	10,410.65

Atentamente,

BANCO MERCANTIL DEL NORTE, S.A.
INSTITUCION DE BANCA MULTIPLE
GRUPO FINANCIERO BANORTE



Waldemar

FIRMA FUNCIONARIO AUTORIZADO

[Signature]

FIRMA FUNCIONARIO AUTORIZADO

[Signature]

FIRMA DE CONFORMIDAD DEL CLIENTE

CONFIRMACIÓN DE SALDOS DE CUENTAS DE CHEQUES

FECHA DE OPERACIÓN: 17/01/2023

HORA: 13:01

SUCURSAL: 1210 PIEDRAS NEGRAS BUENA VIS

UNIVERSIDAD TECNOLÓGICA DEL NORTE DE COAHUILA

SUCURSAL: 1210 PIEDRAS NEGRAS BUENA VISTA

Muy Señores nuestros:

Los saldos que muestran nuestros Registros en las fechas indicadas, son las siguientes:

Cuentas Acreedoras	Cuenta Número	Moneda	Saldos al: 31/12/2022
Cuenta de Cheques	1051927128	PESOS	568,087.25

Atentamente,

BANCO MERCANTIL DEL NORTE, S.A.
INSTITUCIÓN DE BANCA MÚLTIPLE
GRUPO FINANCIERO BANORTEBanco Mercantil del Norte, S.A.
Institución de Banca Múltiple
Grupo Financiero BANORTE

17 ENE. 2023

SUCURSAL PIEDRAS NEGRAS BUENA VISTA CAJ. 1210



FIRMA FUNCIONARIO AUTORIZADO



FIRMA FUNCIONARIO AUTORIZADO



FIRMA DE CONFORMIDAD DEL CLIENTE

CONFIRMACIÓN DE SALDOS DE CUENTAS DE CHEQUES

FECHA DE OPERACIÓN: 17/01/2023

HORA: 15:16

SUCURSAL: 0088 PIEDRAS NEGRAS

UNIVERSIDAD TECNOLÓGICA DEL NORTE DE COAHUILA

SUCURSAL: 0088 PIEDRAS NEGRAS

Muy Señores nuestros:

Los saldos que muestran nuestros Registros en las fechas indicadas, son las siguientes:

Cuentas Acreedoras	Cuenta Número	Moneda	Saldos al: 31/12/2022
Cuenta de Cheques	0088026519	PESOS	12,501,187.57

BANCO MERCANTIL DEL NORTE,
SOCIEDAD ANÓNIMA

Atentamente,

BANCO MERCANTIL DEL NORTE, S.A.
INSTITUCIÓN DE BANCA MÚLTIPLE
GRUPO FINANCIERO BANORTE



FIRMA FUNCIONARIO AUTORIZADO

FIRMA FUNCIONARIO AUTORIZADO

FIRMA DE CONFORMIDAD DEL CLIENTE

CONFIRMACIÓN DE SALDOS DE CUENTAS DE CHEQUES

FECHA DE OPERACIÓN: 17/01/2023

HORA: 15:18

SUCURSAL: 0088 PIEDRAS NEGRAS

UNIVERSIDAD TECNOLÓGICA DEL NORTE DE COAHUILA

SUCURSAL: 0088 PIEDRAS NEGRAS

Muy Señores nuestros:

Los saldos que muestran nuestros Registros en las fechas indicadas, son las siguientes:

Cuentas Acreedoras	Cuenta Número	Moneda	Saldos al: 31/12/2022
Cuenta de Cheques	1164868420	PESOS	10,262,870.51

**BANCO MERCANTIL DEL NORTE,
SOCIEDAD ANÓNIMA**
Atentamente,

BANCO MERCANTIL DEL NORTE, S.A.
INSTITUCIÓN DE BANCA MÚLTIPLE
GRUPO FINANCIERO BANORTE

FIRMA FUNCIONARIO AUTORIZADO
FIRMA FUNCIONARIO AUTORIZADO

FIRMA DE CONFORMIDAD DEL CLIENTE

CONFIRMACIÓN DE SALDOS DE CUENTAS DE CHEQUES

FECHA DE OPERACIÓN: 17/01/2023

HORA: 15:18

SUCURSAL: 0088 PIEDRAS NEGRAS

UNIVERSIDAD TECNOLÓGICA DEL NORTE DE COAHUILA

SUCURSAL: 0088 PIEDRAS NEGRAS

Muy Señores nuestros:

Los saldos que muestran nuestros Registros en las fechas indicadas, son las siguientes:

Cuentas Acreedoras	Cuenta Número	Moneda	Saldos al: 31/12/2022
Cuenta de Cheques	1164868439	PESOS	692,366.31

BANCO MERCANTIL DEL NORTE,
SOCIEDAD ANÓNIMA

Atentamente,

BANCO MERCANTIL DEL NORTE, S.A.
INSTITUCION DE BANCA MULTIPLE
GRUPO FINANCIERO BANORTE
FIRMA FUNCIONARIO AUTORIZADO
FIRMA FUNCIONARIO AUTORIZADO

FIRMA DE CONFORMIDAD DEL CLIENTE

CONFIRMACIÓN DE SALDOS DE CUENTAS DE CHEQUES

FECHA DE OPERACIÓN: 17/01/2023

HORA: 15:18

SUCURSAL: 0088 PIEDRAS NEGRAS

UNIVERSIDAD TECNOLÓGICA DEL NORTE DE COAHUILA

SUCURSAL: 0088 PIEDRAS NEGRAS

Muy Señores nuestros:

Los saldos que muestran nuestros Registros en las fechas indicadas, son las siguientes:

Cuentas Acreedoras	Cuenta Número	Moneda	Saldos al: 31/12/2022
Cuenta de Cheques	1176530784	PESOS	20,001.00

BANCO MERCANTIL DEL NORTE
SOCIEDAD ANÓNIMA
Atentamente,

BANCO MERCANTIL DEL NORTE, S.A.
INSTITUCIÓN DE BANCA MÚLTIPLE
GRUPO FINANCIERO BANORTE



FIRMA FUNCIONARIO AUTORIZADO

FIRMA FUNCIONARIO AUTORIZADO

FIRMA DE CONFORMIDAD DEL CLIENTE

CONFIRMACIÓN DE SALDOS DE CUENTAS DE CHEQUES

FECHA DE OPERACIÓN: 17/01/2023

HORA: 15:19

SUCURSAL: 0088 PIEDRAS NEGRAS

UNIVERSIDAD TECNOLÓGICA DEL NORTE DE COAHUILA

SUCURSAL: 0088 PIEDRAS NEGRAS

Muy Señores nuestros:

Los saldos que muestran nuestros Registros en las fechas indicadas, son las siguientes:

Cuentas Acreedoras	Cuenta Número	Moneda	Saldos al: 31/12/2022
Cuenta de Cheques	1176530793	PESOS	20,001.00

BANCO MERCANTIL DEL NORTE
SOCIEDAD ANÓNIMA

Atentamente,

BANCO MERCANTIL DEL NORTE, S.A.
INSTITUCIÓN DE BANCA MÚLTIPLE
GRUPO FINANCIERO BANORTE



FIRMA FUNCIONARIO AUTORIZADO

FIRMA FUNCIONARIO AUTORIZADO

FIRMA DE CONFORMIDAD DEL CLIENTE

V. Información derivada de la Ley de Disciplina Financiera de las Entidades Federativas y los Municipios.

a) Estado de situación financiera detallado al 31 de diciembre de 2022.

Universidad Tecnológica del Norte de Coahuila
Estado de Situación Financiera Detallado - LDF
Al 31 de diciembre de 2022 y 2021 (b)
(PESOS)

Concepto (c)	31 de diciembre de 2022 (d)	31 de diciembre de 2021 (e)	Concepto (c)	31 de diciembre de 2022 (d)	31 de diciembre de 2021 (e)
ACTIVO			PASIVO		
Activo Circulante			Activo Circulante		
a) Efectivo y Equivalentes (a1+a2+a3+a4+a5+a7)	24,145,775.13	16,424,687.73	a) Cuentas por Pagar a Corto Plazo (a1+a2+a3+a4+a5+a7+a8+a9)	1,796,710.07	2,028,945.91
a1) Efectivo	0.00	0.00	a1) Servicios Personales por Pagar a Corto Plazo	0.00	0.00
a2) Bancos/Tesorería	24,142,275.13	16,421,187.73	a2) Proveedores por Pagar a Corto Plazo	81,201.00	75,801.00
a3) Bancos/Dependencias y Otros	0.00	0.00	a3) Contratistas por Obras Públicas por Pagar a Corto Plazo	0.00	0.00
a4) Inversiones Temporales (Hasta 3 meses)	0.00	0.00	a4) Participaciones y Aportaciones por Pagar a Corto Plazo	0.00	0.00
a5) Fondos con Afectación Específica	0.00	0.00	a5) Transferencias Otorgadas por Pagar a Corto Plazo	0.00	0.00
a6) Depósitos de Fondos de Terceros en Garantía y/o Administración	3,500.00	3,500.00	a6) Intereses, Comisiones y Otros Gastos de la Deuda Pública por Pagar a Corto Plazo	0.00	0.00
a7) Otros Efectivos y Equivalentes	0.00	0.00	a7) Retenciones y Contribuciones por Pagar a Corto Plazo	1,714,509.07	1,953,144.91
b) Derechos a Recibir Efectivo o Equivalentes (b1+b2+b3+b4+b5+b7)	218.42	153.73	a8) Devoluciones de la Ley de Ingresos por Pagar a Corto Plazo	0.00	0.00
b1) Inversiones Financieras a Corto Plazo	0.00	0.00	a9) Otras Cuentas por Pagar a Corto Plazo	0.00	0.00
b2) Cuentas por Cobrar a Corto Plazo	0.00	0.00	b) Documentos por Pagar a Corto Plazo (b1+b2+b3)	0.00	0.00
b3) Deudores Diversos por Cobrar a Corto Plazo	218.42	153.73	b1) Documentos Comerciales por Pagar a Corto Plazo	0.00	0.00
b4) Ingresos por Recuperar a Corto Plazo	0.00	0.00	b2) Documentos con Contratistas por Obras Públicas por Pagar a Corto Plazo	0.00	0.00
b5) Deudores por Anticipos de la Tesorería a Corto Plazo	0.00	0.00	b3) Otros Documentos por Pagar a Corto Plazo	0.00	0.00
b6) Prestamos Otorgados a Corto Plazo	0.00	0.00	c) Porción a Corto Plazo de la Deuda Pública (c1+c2)	0.00	0.00
b7) Otros Derechos a Recibir Efectivo o Equivalentes a Corto Plazo	0.00	0.00	c1) Porción a Corto Plazo de la Deuda Pública	0.00	0.00
c) Derechos a Recibir Bienes o Servicios (c1+c2+c3+c4+c5)	2,056.53	0.00	c2) Porción a Corto Plazo de Arrendamiento Financiero	0.00	0.00
c1) Anticipo a Proveedores por Adquisición de Bienes y Prestación de Servicios a Corto Plazo	2,056.53	0.00	d) Títulos y Valores a Corto Plazo	0.00	0.00
c2) Anticipo a Proveedores por Adquisición de Bienes Inmuebles y Muebles a Corto Plazo	0.00	0.00	e) Pasivos Diferidos a Corto Plazo (e1+e2+e3)	0.00	0.00
c3) Anticipo a Proveedores por Adquisición de Bienes Intangibles a Corto Plazo	0.00	0.00	e1) Ingresos Cobrados por Adelantado a Corto Plazo	0.00	0.00
c4) Anticipo a Contratistas por Obras Públicas a Corto Plazo	0.00	0.00	e2) Intereses Cobrados por Adelantado a Corto Plazo	0.00	0.00
c5) Otros Derechos a Recibir Bienes o Servicios a Corto Plazo	0.00	0.00	e3) Otros Pasivos Diferidos a Corto Plazo	0.00	0.00
d) Inventarios (d1+d2+d3+d4+d5)	0.00	0.00	f) Fondos y Bienes de Terceros en Garantía y/o Administración a Corto Plazo (f1+f2+f3+f4+f5+f6)	0.00	0.00
d1) Inventario de Mercancías para Venta	0.00	0.00	f1) Fondos en Garantía a Corto Plazo	0.00	0.00
d2) Inventario de Mercancías Terminadas	0.00	0.00	f2) Fondos en Administración a Corto Plazo	0.00	0.00
d3) Inventario de Mercancías en Proceso de Elaboración	0.00	0.00	f3) Fondos Contingentes a Corto Plazo	0.00	0.00
d4) Inventario de Materias Primas, Materiales y Suministros para Producción	0.00	0.00	f4) Fondos de Fideicomisos, Mandatos y Contratos Análogos a Corto Plazo	0.00	0.00
d5) Bienes en Tránsito	0.00	0.00	f5) Otros Fondos de Terceros en Garantía y/o Administración a Corto Plazo	0.00	0.00
e) Almacenes	0.00	0.00	f6) Valores y Bienes en Garantía a Corto Plazo	0.00	0.00
f) Estimación por Pérdida o Deterioro de Activos Circulantes (f1+f2)	0.00	0.00	g) Provisiones a Corto Plazo (g1+g2+g3)	26,092.95	5,002,085.95
f1) Estimaciones para Cuentas Incobrables por Derechos a Recibir Efectivo o Equivalentes	0.00	0.00	g1) Provisión para Demandas y Juicios a Corto Plazo	26,092.95	26,092.95
f2) Estimación por Deterioro de Inventarios	0.00	0.00	g2) Provisión para Contingencias a Corto Plazo	0.00	0.00
g) Otros Activos Circulantes (g1+g2+g3+g4)	0.00	0.00	g3) Otras Provisiones a Corto Plazo	0.00	4,975,993.00
g1) Valores en Garantía	0.00	0.00	h) Otros Pasivos a Corto Plazo (h1+h2+h3)	0.00	0.00
g2) Bienes en Garantía (excluye depósitos de fondos)	0.00	0.00	h1) Ingresos por Clasificar	0.00	0.00
g3) Bienes Derivados de Embargos, Decomisos, Aseguramientos y Dación en Pago	0.00	0.00	h2) Recaudación por Participar	0.00	0.00
g4) Adquisición con Fondos de Terceros	0.00	0.00	h3) Otros Pasivos Circulantes	0.00	0.00
IA. Total de Activos Circulantes (IA = a + b + c + d + e + f + g)	24,148,096.08	16,424,841.46	IA. Total de Pasivos Circulantes (IA = a + b + c + d + e + f + g + h)	1,821,803.02	7,031,031.86
Activo No Circulante			Activo No Circulante		
a) Inversiones Financieras a Largo Plazo	0.00	0.00	a) Cuentas por Pagar a Largo Plazo	0.00	0.00
b) Derechos a Recibir Efectivo o Equivalentes a Largo Plazo	0.00	0.00	b) Documentos por Pagar a Largo Plazo	0.00	0.00
c) Bienes Inmuebles, Infraestructura y Construcciones en Proceso	125,486,836.51	125,486,836.51	c) Deuda Pública a Largo Plazo	0.00	0.00
d) Bienes Muebles	58,849,706.32	54,786,849.12	d) Pasivos Diferidos a Largo Plazo	0.00	0.00
e) Activos Intangibles	5,021,634.71	4,737,434.71	e) Fondos y Bienes de Terceros en Garantía y/o en Administración a Largo Plazo	0.00	0.00
f) Depreciación, Deterioro y Amortización Acumulada de Bienes	-102,068,117.55	-94,782,875.04	f) Provisiones a Largo Plazo	3,469,156.00	0.00
g) Activos Diferidos	0.00	0.00	IB. Total de Pasivos No Circulantes (IB = a + b + c + d + e + f)	3,469,156.00	0.00
h) Estimación por Pérdida o Deterioro de Activos no Circulantes	0.00	0.00	II. Total del Pasivo (II = IA + IB)	7,290,959.02	7,031,031.86
i) Otros Activos no Circulantes	0.00	0.00	HACIENDA PÚBLICA/PATRIMONIO		
IB. Total de Activos No Circulantes (IB = a + b + c + d + e + f + g + h + i)	87,290,059.99	90,328,245.30	IIA. Hacienda Pública/Patrimonio Contribuido (IIA = a + b + c)	155,389,992.72	181,655,927.83
I. Total del Activo (I = IA + IB)	111,438,156.07	106,653,086.76			

		a. Aportaciones	0.00	0.00
		b. Donaciones de Capital	0.00	0.00
		c. Actualización de la Hacienda Pública/Patrimonio	155,399,993.72	151,655,927.83
		BB. Hacienda Pública/Patrimonio Generado (BB = a + b + c + d + e)	-51,252,842.67	-52,033,872.93
		a. Resultados del Ejercicio (Ahorro/ Desahorro)	781,030.26	1,603,290.78
		b. Resultados de Ejercicios Anteriores	-51,462,955.55	-53,066,246.33
		c. Revalúos	0.00	0.00
		d. Reservas	0.00	0.00
		e. Rectificaciones de Resultados de Ejercicios Anteriores	-570,917.38	-570,917.38
		BC. Exceso o Insuficiencia en la Actualización de la Hacienda Pública/Patrimonio (BC=a-b)	0.00	0.00
		a. Resultado por Posición Monetaria	0.00	0.00
		b. Resultado por Tenencia de Activos no Monetarios	0.00	0.00
		III. Total Hacienda Pública/Patrimonio (II = BA + BB + BC)	154,147,151.05	99,622,054.90
		IV. Total del Pasivo y Hacienda Pública/Patrimonio (IV = I + III)	111,438,110.07	106,653,086.74

 MRO. OSCAR FERNANDO LÓPEZ ELZONDO
 RECTOR

 L.C. EBERARDO VÁZQUEZ ORTIZ
 DIRECTOR DE ADMINISTRACIÓN Y FINANZAS

b) Informe analítico de la deuda pública y otros pasivos del 01 de enero al 31 de diciembre de 2022.

Universidad Tecnológica del Norte de Coahuila
Informe Analítico de la Deuda Pública y Otros Pasivos - LDF
Del 01 de enero al 31 de diciembre de 2022 (b)
(PESOS)

Denominación de la Deuda Pública y Otros Pasivos (c)	Saldo al 31 de diciembre de 2021 (d)	Disposiciones del Periodo (e)	Amortizaciones del Periodo (f)	Revaluaciones, Reclasificaciones y Otros Ajustes (g)	Saldo Final del Periodo (h) h=d+e-f+g	Pago de Intereses del Periodo (i)	Pago de Comisiones y demás costos asociados durante el Periodo (j)
1. Deuda Pública (1=A+B)	0.00	0.00	0.00	0.00	0.00	0.00	0.00
A. Corto Plazo (A=a1+a2+a3)	0.00	0.00	0.00	0.00	0.00	0.00	0.00
a1) Instituciones de Crédito	0.00	0.00	0.00	0.00	0.00	0.00	0.00
a2) Títulos y Valores	0.00	0.00	0.00	0.00	0.00	0.00	0.00
a3) Arrendamientos Financieros	0.00	0.00	0.00	0.00	0.00	0.00	0.00
B. Largo Plazo (B=b1+b2+b3)	0.00	0.00	0.00	0.00	0.00	0.00	0.00
b1) Instituciones de Crédito	0.00	0.00	0.00	0.00	0.00	0.00	0.00
b2) Títulos y Valores	0.00	0.00	0.00	0.00	0.00	0.00	0.00
b3) Arrendamientos Financieros	0.00	0.00	0.00	0.00	0.00	0.00	0.00
2. Otros Pasivos	7,031,031.88				7,290,969.02		
3. Total de la Deuda Pública y Otros Pasivos (3=1+2)	7,031,031.88	0.00	0.00	0.00	7,290,969.02	0.00	0.00
4. Deuda Contingente 1 (Informativo)	5,002,085.95	0.00	0.00	0.00	26,092.95	0.00	0.00
A. Deuda Contingente 1	0.00	0.00	0.00	0.00	0.00	0.00	0.00
B. Deuda Contingente 2	0.00	0.00	0.00	0.00	0.00	0.00	0.00
C. Deuda Contingente XX	0.00	0.00	0.00	0.00	0.00	0.00	0.00
5. Valor de Instrumentos Bono Cupón Cero 2 (Informativo)	0.00	0.00	0.00	0.00	0.00	0.00	0.00
A. Instrumento Bono Cupón Cero 1	0.00	0.00	0.00	0.00	0.00	0.00	0.00
B. Instrumento Bono Cupón Cero 2	0.00	0.00	0.00	0.00	0.00	0.00	0.00
C. Instrumento Bono Cupón Cero XX	0.00	0.00	0.00	0.00	0.00	0.00	0.00

Obligaciones a Corto Plazo (k)	Monto Contratado (l)	Plazo Pactado (m)	Tasa de Interés (n)	Comisiones y Costos Relacionados (o)	Tasa Efectiva (p)
6. Obligaciones a Corto Plazo (Informativo)	0.00		0.00%	0.00	0.00%
A. Crédito 1	0.00		0.00%	0.00	0.00%
B. Crédito 2	0.00		0.00%	0.00	0.00%
C. Crédito XX	0.00		0.00%	0.00	0.00%

MTRO. OSCAR FERNANDO LÓPEZ ELZONDO
RECTOR

L.C. EBERARDO VÁZQUEZ ORTIZ
DIRECTOR DE ADMINISTRACIÓN Y FINANZAS

c) Informe analítico de obligaciones diferentes de financiamientos del 01 de enero al 31 de diciembre de 2022.

Universidad Tecnológica del Norte de Coahuila
 Informe Analítico de Obligaciones Diferentes de Financiamientos – LDF
 Del 01 de enero al 31 de diciembre de 2022 (b)
 (PESOS)

Denominación de las Obligaciones Diferentes de Financiamiento (c)	Fecha del Contrato (d)	Fecha de inicio de operación del proyecto (e)	Fecha de vencimiento (f)	Monto de la inversión pactado (g)	Plazo pactado (h)	Monto promedio mensual del pago de la contraprestación (i)	Monto promedio mensual del pago de la contraprestación correspondiente al pago de inversión (j)	Monto pagado de la inversión al 31 de diciembre de 2022 (k)	Monto pagado de la inversión actualizado al 31 de diciembre de 2022 (l)	Saldo pendiente por pagar de la inversión al 31 de diciembre de 2022 (m = g - l)
A. Asociaciones Público Privadas (APP's) (A=a+b+c+d)				0.00		0.00	0.00	0.00	0.00	0.00
a) APP 1				0.00		0.00	0.00	0.00	0.00	0.00
b) APP 2				0.00		0.00	0.00	0.00	0.00	0.00
c) APP 3				0.00		0.00	0.00	0.00	0.00	0.00
d) APP XX				0.00		0.00	0.00	0.00	0.00	0.00
B. Otros Instrumentos (B=a+b+c+d)				0.00		0.00	0.00	0.00	0.00	0.00
a) Otro Instrumento 1				0.00		0.00	0.00	0.00	0.00	0.00
b) Otro Instrumento 2				0.00		0.00	0.00	0.00	0.00	0.00
c) Otro Instrumento 3				0.00		0.00	0.00	0.00	0.00	0.00
d) Otro Instrumento XX				0.00		0.00	0.00	0.00	0.00	0.00
C. Total de Obligaciones Diferentes de Financiamiento (C=A+B)				0.00		0.00	0.00	0.00	0.00	0.00

 MTR. OSCAR FERNANDO LÓPEZ ELZONDO
 RECTOR

 L.C. EBERARDO VAZQUEZ ORTIZ
 DIRECTOR DE ADMINISTRACIÓN Y FINANZAS

d) Balance presupuestario del 01 de enero al 31 de diciembre de 2022.

Universidad Tecnológica del Norte de Coahuila
Balance Presupuestario - LDF
Del 01 de enero al 31 de diciembre de 2022 (b)
(PESOS)

Concepto (c)	Estimado/ Aprobado (d)	Devengado	Recaudado/ Pagado
A. Ingresos Totales (A = A1+A2+A3)	86,380,159.71	77,288,128.38	77,288,128.38
A1. Ingresos de Libre Disposición	17,511,189.74	15,154,388.45	15,154,388.45
A2. Transferencias Federales Etiquetadas	68,868,969.97	62,133,739.93	62,133,739.93
A3. Financiamiento Neto	0.00	0.00	0.00
B. Egresos Presupuestarios¹ (B = B1+B2)	86,380,159.71	69,333,281.15	69,252,080.15
B1. Gasto No Etiquetado (sin incluir Amortización de la Deuda Pública)	17,511,189.74	12,751,758.62	12,751,758.62
B2. Gasto Etiquetado (sin incluir Amortización de la Deuda Pública)	68,868,969.97	56,581,522.53	56,500,321.53
C. Remanentes del Ejercicio Anterior (C = C1 + C2)		8,948,572.01	8,948,572.01
C1. Remanentes de Ingresos de Libre Disposición aplicados en el periodo		4,863,817.27	4,863,817.27
C2. Remanentes de Transferencias Federales Etiquetadas aplicados en el periodo		4,084,754.74	4,084,754.74
I. Balance Presupuestario (I = A - B + C)	0.00	16,903,419.24	16,984,620.24
II. Balance Presupuestario sin Financiamiento Neto (II = I - A3)	0.00	16,903,419.24	16,984,620.24
III. Balance Presupuestario sin Financiamiento Neto y sin Remanentes del Ejercicio Anterior (III= II - C)	0.00	7,954,847.23	8,036,048.23

Concepto	Aprobado	Devengado	Pagado
E. Intereses, Comisiones y Gastos de la Deuda (E = E1+E2)	0.00	0.00	0.00
E1. Intereses, Comisiones y Gastos de la Deuda con Gasto No Etiquetado	0.00	0.00	0.00
E2. Intereses, Comisiones y Gastos de la Deuda con Gasto Etiquetado	0.00	0.00	0.00
IV. Balance Primario (IV = III + E)	0.00	7,954,847.23	8,036,048.23

Concepto	Estimado/ Aprobado	Devengado	Recaudado/ Pagado
F. Financiamiento (F = F1 + F2)	0.00	0.00	0.00
F1. Financiamiento con Fuente de Pago de Ingresos de Libre Disposición	0.00	0.00	0.00
F2. Financiamiento con Fuente de Pago de Transferencias Federales Etiquetadas	0.00	0.00	0.00
G. Amortización de la Deuda (G = G1 + G2)	0.00	0.00	0.00
G1. Amortización de la Deuda Pública con Gasto No Etiquetado	0.00	0.00	0.00
G2. Amortización de la Deuda Pública con Gasto Etiquetado	0.00	0.00	0.00
A3. Financiamiento Neto (A3 = F - G)	0.00	0.00	0.00

Concepto	Estimado/ Aprobado	Devengado	Recaudado/ Pagado
A1. Ingresos de Libre Disposición	17,511,189.74	15,154,388.45	15,154,388.45
A3.1 Financiamiento Neto con Fuente de Pago de Ingresos de Libre Disposición (A3.1 = F1 - G1)	0.00	0.00	0.00
F1. Financiamiento con Fuente de Pago de Ingresos de Libre Disposición	0.00	0.00	0.00
G1. Amortización de la Deuda Pública con Gasto No Etiquetado	0.00	0.00	0.00
B1. Gasto No Etiquetado (sin incluir Amortización de la Deuda Pública)	17,511,189.74	12,751,758.62	12,751,758.62
C1. Remanentes de Ingresos de Libre Disposición aplicados en el periodo		4,863,817.27	4,863,817.27
V. Balance Presupuestario de Recursos Disponibles (V = A1 + A3.1 - B1 + C1)	0.00	7,266,447.10	7,266,447.10
VI. Balance Presupuestario de Recursos Disponibles sin Financiamiento Neto (VI = V - A3.1)	0.00	7,266,447.10	7,266,447.10

Concepto	Estimado/ Aprobado	Devengado	Recaudado/ Pagado
A2. Transferencias Federales Etiquetadas	68,868,969.97	62,133,739.93	62,133,739.93
A3.2 Financiamiento Neto con Fuente de Pago de Transferencias Federales Etiquetadas (A3.2 = F2 - G2)	0.00	0.00	0.00
F2. Financiamiento con Fuente de Pago de Transferencias Federales Etiquetadas	0.00	0.00	0.00
G2. Amortización de la Deuda Pública con Gasto Etiquetado	0.00	0.00	0.00
B2. Gasto Etiquetado (sin incluir Amortización de la Deuda Pública)	68,868,969.97	56,581,522.53	56,500,321.53
C2. Remanentes de Transferencias Federales Etiquetadas aplicados en el periodo		4,084,754.74	4,084,754.74
VII. Balance Presupuestario de Recursos Etiquetados (VII = A2 + A3.2 - B2 + C2)	0.00	9,636,972.14	9,718,173.14
VIII. Balance Presupuestario de Recursos Etiquetados sin Financiamiento Neto (VIII = VII - A3.2)	0.00	9,636,972.14	9,718,173.14

MTRO. OSCAR FERNANDO LÓPEZ ELIZONDO
RECTOR

L.C. EBERARDO VAZQUEZ ORTÍZ
DIRECTOR DE ADMINISTRACIÓN Y FINANZAS

e) Estado analítico de ingresos detallado del 01 de enero al 31 de diciembre de 2022.

c1) Fondo para Entidades Federativas y Municipios Productores de Hidrocarburos	0.00	0.00	0.00	0.00	0.00	0.00
c2) Fondo Minero	0.00	0.00	0.00	0.00	0.00	0.00
D. Transferencias, Asignaciones, Subsidios y Subvenciones, y Pensiones y Jubilaciones	0.00	0.00	0.00	0.00	0.00	0.00
E. Otras Transferencias Federales Etiquetadas	0.00	0.00	0.00	0.00	0.00	0.00
II. Total de Transferencias Federales Etiquetadas (II = A + B + C + D + E)	68,868,969.97	0.00	68,868,969.97	62,133,739.93	62,133,739.93	-4,735,230.04
III. Ingresos Derivados de Financiamientos (III = A)	0.00	0.00	0.00	0.00	0.00	0.00
A. Ingresos Derivados de Financiamientos	0.00	0.00	0.00	0.00	0.00	0.00
IV. Total de Ingresos (IV = I + II + III)	86,380,159.71	576,212.80	86,956,372.51	77,288,128.38	77,288,128.38	-9,092,031.33
Datos Informativos						
1. Ingresos Derivados de Financiamientos con Fuente de Pago de Ingresos de Libre Disposición	0.00	0.00	0.00	0.00	0.00	0.00
2. Ingresos Derivados de Financiamientos con Fuente de Pago de Transferencias Federales Etiquetadas	0.00	0.00	0.00	0.00	0.00	0.00
3. Ingresos Derivados de Financiamientos (3 = 1 + 2)	0.00	0.00	0.00	0.00	0.00	0.00

MTRO. OSCAR FERNANDO LÓPEZ ETIZONDO
RECTOR

L.C. EBERARDO VAZQUEZ ORTÍZ
DIRECTOR DE ADMINISTRACIÓN Y FINANZAS

- f) Estado analítico del presupuesto de egresos detallado del 01 de enero al 31 de diciembre de 2022, por clasificación por objeto del gasto.

e9) Activos Intangibles	0.00	0.00	0.00	0.00	0.00	0.00
F. Inversión Pública (F=f1+f2+f3)	0.00	0.00	0.00	0.00	0.00	0.00
f1) Obra Pública en Bienes de Dominio Público	0.00	0.00	0.00	0.00	0.00	0.00
f2) Obra Pública en Bienes Propios	0.00	0.00	0.00	0.00	0.00	0.00
f3) Proyectos Productivos y Acciones de Fomento	0.00	0.00	0.00	0.00	0.00	0.00
G. Inversiones Financieras y Otras Provisiones (G=g1+g2+g3+g4+g5+g6+g7)	0.00	0.00	0.00	0.00	0.00	0.00
g1) Inversiones Para el Fomento de Actividades Productivas	0.00	0.00	0.00	0.00	0.00	0.00
g2) Acciones y Participaciones de Capital	0.00	0.00	0.00	0.00	0.00	0.00
g3) Compra de Títulos y Valores	0.00	0.00	0.00	0.00	0.00	0.00
g4) Concesión de Préstamos	0.00	0.00	0.00	0.00	0.00	0.00
g5) Inversiones en Fideicomisos, Mandatos y Otros Análogos	0.00	0.00	0.00	0.00	0.00	0.00
Fideicomiso de Desastres Naturales (Informativo)	0.00	0.00	0.00	0.00	0.00	0.00
g6) Otras Inversiones Financieras	0.00	0.00	0.00	0.00	0.00	0.00
g7) Provisiones para Contingencias y Otras Erogaciones Especiales	0.00	0.00	0.00	0.00	0.00	0.00
H. Participaciones y Aportaciones (H=h1+h2+h3)	0.00	0.00	0.00	0.00	0.00	0.00
h1) Participaciones	0.00	0.00	0.00	0.00	0.00	0.00
h2) Aportaciones	0.00	0.00	0.00	0.00	0.00	0.00
h3) Convenios	0.00	0.00	0.00	0.00	0.00	0.00
I. Deuda Pública (I=i1+i2+i3+i4+i5+i6+i7)	0.00	0.00	0.00	0.00	0.00	0.00
i1) Amortización de la Deuda Pública	0.00	0.00	0.00	0.00	0.00	0.00
i2) Intereses de la Deuda Pública	0.00	0.00	0.00	0.00	0.00	0.00
i3) Comisiones de la Deuda Pública	0.00	0.00	0.00	0.00	0.00	0.00
i4) Gastos de la Deuda Pública	0.00	0.00	0.00	0.00	0.00	0.00
i5) Costo por Coberturas	0.00	0.00	0.00	0.00	0.00	0.00
i6) Apoyos Financieros	0.00	0.00	0.00	0.00	0.00	0.00
i7) Adeudos de Ejercicios Fiscales Anteriores (ADEFAS)	0.00	0.00	0.00	0.00	0.00	0.00
III. Total de Egresos (III = I + II)	86,380,159.71	26,526,459.34	112,906,619.05	69,333,281.15	69,252,080.15	43,573,337.90

MTRD. OSCAR FERNANDO LÓPEZ ELIZONDO
RECTOR

L.C. EBERARDO VAZQUEZ ORTIZ
DIRECTOR DE ADMINISTRACIÓN Y FINANZAS

- g) Estado analítico del presupuesto de egresos detallado del 01 de enero al 31 de diciembre de 2022, por clasificación administrativa.

Universidad Tecnológica del Norte de Coahuila
Estado Analítico del Ejercicio del Presupuesto de Egresos Detallado - LDF
Clasificación Administrativa
Del 01 de enero al 31 de diciembre de 2022 (b)
(PESOS)

Concepto (c)	Egresos					Subejercicio (e)
	Aprobado (d)	Ampliaciones/ (Reducciones)	Modificado	Devengado	Pagado	
I. Gasto No Etiquetado (I=A+B+C....B)	17,511,189.74	10,237,437.00	27,748,626.74	12,751,758.62	12,751,758.62	14,996,868.12
A. ADMINISTRACION	14,733,962.12	9,027,464.01	23,761,426.13	11,459,408.34	11,459,408.34	12,302,017.79
RECTORIA	169,237.57	118,687.18	287,924.75	224,334.21	224,334.21	63,590.54
ADMINISTRACION Y FINANAZAS	3,504,600.46	381,278.20	3,885,878.66	631,791.23	631,791.23	3,254,087.43
CONTABILIDAD	85,401.29	391,124.94	476,526.23	424,934.52	424,934.52	51,591.71
RECURSOS HUMANOS	62,098.98	2,373,778.59	2,435,877.57	2,359,409.56	2,359,409.56	76,468.01
SERVICIOS GENERALES	3,432,998.62	392,207.83	3,825,206.45	401,346.52	401,346.52	3,423,859.93
JURIDICO	105,536.30	288,539.80	394,075.10	309,966.38	309,966.38	84,108.72
PLANEACION Y EVALUACION	189,626.78	329,795.86	519,422.64	336,274.84	336,274.84	183,147.80
SERVICIOS ESCOLARES	795,492.82	594,787.96	1,390,280.78	613,914.22	613,914.22	776,366.56
SERVICIOS MEDICOS	56,848.48	248,993.58	305,842.06	252,505.58	252,505.58	53,336.48
ACTIVIDADES CULTURALES Y DEPORTIVAS	991,577.51	317,914.16	1,309,491.67	325,681.87	325,681.87	983,809.80
VINCULACION	271,926.24	345,650.47	617,576.71	345,650.47	345,650.47	271,926.24
PRENSA Y DIFUSION	0.00	48,600.00	48,600.00	0.00	0.00	48,600.00
INVESTIGACIÓN Y DESARROLLO	200,115.14	768.00	200,883.14	11,805.29	11,805.29	189,077.85
ADQUISICIONES, PATRIMONIO Y TRANSPORTE	3,973,341.61	1,968,343.18	5,941,684.79	3,925,220.84	3,925,220.84	2,016,463.95
SITE	58,770.30	430,275.25	489,045.55	374,589.23	374,589.23	114,456.32
EXTENSION UNIVERSITARIA Y SERVICIOS ESTUDIANTIL	836,390.02	594,436.40	1,430,826.42	719,700.03	719,700.03	711,126.39
DIRECCION ACADEMICA	0.00	202,283.61	202,283.61	202,283.55	202,283.55	0.06
B. DOCENCIA	2,777,227.62	1,209,972.99	3,987,200.61	1,292,350.28	1,292,350.28	2,694,850.33
PROCESOS INDUSTRIALES AREA MANUFACTURA	111,609.64	153,387.85	264,997.49	167,314.54	167,314.54	97,682.95
MANTENIMIENTO AREA INDUSTRIAL	125,260.20	209,120.38	334,380.58	215,594.18	215,594.18	118,786.40
MANTENIMIENTO INDUSTRIAL AREA PETROLEO	61,160.83	0.00	61,160.83	0.00	0.00	61,160.83
MECATRONICA AREA SISTEMAS DE MANUFACTURA FLEXIBLE	2,023,148.72	233,180.29	2,256,329.01	242,207.05	242,207.05	2,014,121.96
MECATRONICA AREA SISTEMAS ELECTRICAS	92,245.90	93,879.99	186,125.89	95,154.29	95,154.29	90,971.60
DESARROLLO DE NEGOCIOS AREA MERCADOTECNIA	177,975.80	258,326.09	436,301.89	272,168.41	272,168.41	164,133.48
TECNOLOGIAS DE LA INFORMACION AREA DESARROLLO DE SOFTWARE MULTIPLATAFORMA	90,902.60	65,166.83	176,069.43	94,130.25	94,130.25	81,939.18
INGENIERIAS	94,923.93	176,911.56	271,835.49	205,781.56	205,781.56	66,053.93
II. Gasto Etiquetado (II=A+B+C....B)	68,868,969.97	16,289,022.34	85,157,992.31	56,581,522.53	56,500,321.53	28,576,469.78
A. ADMINISTRACION	41,025,956.71	13,128,144.24	54,154,100.95	36,964,128.34	36,882,927.34	17,189,972.61
RECTORIA	1,556,781.42	266,830.61	1,823,612.03	1,309,605.17	1,309,605.17	514,006.86
ADMINISTRACION Y FINANAZAS	9,997,091.75	3,914,935.11	13,912,026.86	10,313,592.84	10,232,391.84	3,598,434.02
CONTABILIDAD	1,450,576.74	228,293.09	1,678,869.83	1,007,922.49	1,007,922.49	670,947.34
RECURSOS HUMANOS	16,094,200.24	749,198.96	16,843,399.20	10,445,209.80	10,445,209.80	6,398,189.40
SERVICIOS GENERALES	2,601,149.13	2,803,872.88	5,405,022.01	4,028,994.99	4,028,994.99	1,376,027.02
JURIDICO	981,410.78	220,694.06	1,202,104.84	963,559.60	963,559.60	238,545.24
PLANEACION Y EVALUACION	1,209,491.19	205,010.36	1,414,501.55	623,000.61	623,000.61	791,500.94
SERVICIOS ESCOLARES	1,435,281.17	1,026,429.29	2,461,710.46	1,849,021.06	1,849,021.06	612,689.40
SERVICIOS MEDICOS	351,472.10	96,285.52	447,757.62	216,365.95	216,365.95	231,391.67
ACTIVIDADES CULTURALES Y DEPORTIVAS	945,330.63	221,190.15	1,166,520.78	581,099.10	581,099.10	585,421.68
VINCULACION	1,454,874.15	157,570.24	1,612,444.39	798,246.30	798,246.30	814,198.09
INVESTIGACIÓN Y DESARROLLO	927,300.00	482,150.69	1,409,450.69	1,153,019.75	1,153,019.75	256,430.94
ADQUISICIONES, PATRIMONIO Y TRANSPORTE	698,911.66	121,364.21	820,275.87	458,365.39	458,365.39	361,910.48
SITE	634,718.88	848,904.99	1,483,623.87	1,054,485.46	1,054,485.46	429,138.41
EXTENSION UNIVERSITARIA Y SERVICIOS ESTUDIANTIL	687,366.87	1,292,130.72	1,979,497.59	1,668,356.47	1,668,356.47	311,141.12
DIRECCION ACADEMICA	0.00	493,283.36	493,283.36	493,283.36	493,283.36	0.00
B. DOCENCIA	27,843,013.26	3,160,878.10	31,003,891.36	19,617,394.19	19,617,394.19	11,386,497.17
PROCESOS INDUSTRIALES AREA MANUFACTURA	3,633,123.94	372,448.57	4,005,572.51	2,679,445.22	2,679,445.22	1,326,127.29
MANTENIMIENTO AREA INDUSTRIAL	4,465,510.97	491,896.69	4,957,407.66	3,613,104.36	3,613,104.36	1,344,303.30
MANTENIMIENTO INDUSTRIAL AREA PETROLEO	4,471.86	0.00	4,471.86	0.00	0.00	4,471.86
MECATRONICA AREA SISTEMAS DE MANUFACTURA FLEXIBLE	6,581,100.81	558,510.09	7,139,610.90	3,718,787.26	3,718,787.26	3,420,823.64

MECATRONICA AREA SISTEMAS ELECTRICAS	2,455,011.65	350,423.00	2,805,434.65	2,193,890.76	2,193,890.76	611,543.89
DESARROLLO DE NEGOCIOS AREA MERCADOTECNIA	6,303,700.39	810,068.14	7,113,768.53	4,642,797.37	4,642,797.37	2,470,971.16
TECNOLOGIAS DE LA INFORMACION AREA DESARROLLO DE SOFTWARE MULTIPLATAFORMA	2,033,032.05	-491,877.37	2,524,909.42	2,021,956.01	2,021,956.01	502,953.41
INGENIERIAS	2,367,061.59	81,351.38	2,448,412.97	743,110.35	743,110.35	1,705,302.62
LOGISTICA AREA CADENA DE SUMINISTRO	0.00	4,302.86	4,302.86	4,302.86	4,302.86	0.00
III. Total de Egresos (III = I + II)	86,380,159.71	26,526,459.34	112,906,619.05	69,333,281.15	69,252,080.15	43,573,337.90

MTRO. OSCAR FERNANDO LÓPEZ ELIZONDO
RECTOR

L.C. EBERARDO VAZQUEZ ORTÍZ
DIRECTOR DE ADMINISTRACIÓN Y FINANZAS

h) Estado analítico del presupuesto de egresos detallado del 01 de enero al 31 de diciembre de 2022, por clasificación funcional.

c5) Transporte	0.00	0.00	0.00	0.00	0.00	0.00
c6) Comunicaciones	0.00	0.00	0.00	0.00	0.00	0.00
c7) Turismo	0.00	0.00	0.00	0.00	0.00	0.00
c8) Ciencia, Tecnología e Innovación	0.00	0.00	0.00	0.00	0.00	0.00
c9) Otras Industrias y Otros Asuntos Económicos	0.00	0.00	0.00	0.00	0.00	0.00
D. Otras No Clasificadas en Funciones Anteriores (D=d1+d2+d3+d4)	0.00	0.00	0.00	0.00	0.00	0.00
d1) Transacciones de la Deuda Pública / Costo Financiero de la Deuda	0.00	0.00	0.00	0.00	0.00	0.00
d2) Transferencias, Participaciones y Aportaciones Entre Diferentes Niveles y Ordenes de Gobierno	0.00	0.00	0.00	0.00	0.00	0.00
d3) Saneamiento del Sistema Financiero	0.00	0.00	0.00	0.00	0.00	0.00
d4) Adeudos de Ejercicios Fiscales Anteriores	0.00	0.00	0.00	0.00	0.00	0.00
III. Total de Egresos (III = I + B)	86,380,159.71	26,526,459.34	112,906,619.05	69,333,281.15	69,252,080.15	43,573,337.90

MTRO. OSCAR FERNANDO LOPEZ ESCONDO
RECTOR

L.C. EBERARDO VAZQUEZ ORTIZ
DIRECTOR DE ADMINISTRACIÓN Y FINANZAS

- i) Estado analítico del presupuesto de egresos detallado del 01 de enero al 31 de diciembre de 2022, por clasificación de servicios personales por categoría.

Universidad Tecnológica del Norte de Coahuila
Estado Analítico del Ejercicio del Presupuesto de Egresos Detallado - LDF
Clasificación de Servicios Personales por Categoría
Del 01 de enero al 31 de diciembre de 2022 (b)
(PESOS)

Concepto (c)	Egresos					Subejercicio (e)
	Aprobado (d)	Ampliaciones/ (Reducciones)	Modificado	Devengado	Pagado	
I. Gasto No Etiquetado (I=A+B+C+D+E+F)	0.00	6,659,258.02	6,659,258.02	6,623,325.28	6,623,325.28	35,932.74
A. Personal Administrativo y de Servicio Público	0.00	6,659,258.02	6,659,258.02	6,623,325.28	6,623,325.28	35,932.74
B. Magisterio	0.00	0.00	0.00	0.00	0.00	0.00
C. Servicios de Salud (C=c1+c2)	0.00	0.00	0.00	0.00	0.00	0.00
c1) Personal Administrativo	0.00	0.00	0.00	0.00	0.00	0.00
c2) Personal Médico, Paramédico y afín	0.00	0.00	0.00	0.00	0.00	0.00
D. Seguridad Pública	0.00	0.00	0.00	0.00	0.00	0.00
E. Gastos asociados a la implementación de nuevas leyes federales o reformas a las mismas (E = e1 + e2)	0.00	0.00	0.00	0.00	0.00	0.00
e1) Nombre del Programa o Ley 1	0.00	0.00	0.00	0.00	0.00	0.00
e2) Nombre del Programa o Ley 2	0.00	0.00	0.00	0.00	0.00	0.00
F. Sentencias laborales definitivas	0.00	0.00	0.00	0.00	0.00	0.00
II. Gasto Etiquetado (II=A+B+C+D+E+F)	56,610,169.18	5,290,899.60	61,901,068.78	39,066,364.41	39,066,364.41	22,834,704.37
A. Personal Administrativo y de Servicio Público	56,610,169.18	5,290,899.60	61,901,068.78	39,066,364.41	39,066,364.41	22,834,704.37
B. Magisterio	0.00	0.00	0.00	0.00	0.00	0.00
C. Servicios de Salud (C=c1+c2)	0.00	0.00	0.00	0.00	0.00	0.00
c1) Personal Administrativo	0.00	0.00	0.00	0.00	0.00	0.00
c2) Personal Médico, Paramédico y afín	0.00	0.00	0.00	0.00	0.00	0.00
D. Seguridad Pública	0.00	0.00	0.00	0.00	0.00	0.00
E. Gastos asociados a la implementación de nuevas leyes federales o reformas a las mismas (E = e1 + e2)	0.00	0.00	0.00	0.00	0.00	0.00
e1) Nombre del Programa o Ley 1	0.00	0.00	0.00	0.00	0.00	0.00
e2) Nombre del Programa o Ley 2	0.00	0.00	0.00	0.00	0.00	0.00
F. Sentencias laborales definitivas	0.00	0.00	0.00	0.00	0.00	0.00
III. Total del Gasto en Servicios Personales (III = I + II)	56,610,169.18	11,950,157.62	68,560,326.80	45,689,689.69	45,689,689.69	22,870,637.11

MTRO. OSCAR FERNANDO LÓPEZ ELIZONDO
RECTOR

L.C. EBERARDO VAZQUEZ ORTIZ
DIRECTOR DE ADMINISTRACIÓN Y FINANZAS

- j) El poder Ejecutivo a través de la secretaría de finanzas, reportará en los términos del artículo 6 de la Ley de Disciplina Financiera de las Entidades Federativas y los Municipios, el avance de las acciones, hasta en tanto se recupere el presupuesto sostenible de recursos disponibles, y en caso de que no le aplique deberá manifestarlo.

El Poder Ejecutivo a través de la Secretaría de Finanzas, aportará en los términos del artículo 6 de la Ley de Disciplina Financiera de las Entidades Federativas y los Municipios, el avance de las acciones, hasta en tanto se recupere el presupuesto sostenible de los recursos disponibles.

Cuenta Pública 2022

Del 01 de Enero al 31 de Diciembre de 2022

N/A

MTRO. OSCAR FERNANDO LÓPEZ ELIZONDO
RECTOR

L.C. EBERARDO VAZQUEZ ORTÍZ
DIRECTOR DE ADMINISTRACIÓN Y FINANZAS

k) Informar la fuente de ingresos con la que se haya Pagado el nuevo gasto (aumento o creación de gasto del presupuesto de egresos), distinguiendo el gasto etiquetado y no etiquetado.

Informar la fuente de los ingresos con la que se haya pagado el nuevo gasto (aumento o creación) de gasto del Presupuesto de Egresos), distinguiendo el gasto etiquetado y no etiquetado.

Cuenta Pública 2022

Del 01 de Enero al 31 de Diciembre de 2022

N/A



MTRO. OSCAR FERNANDO LÓPEZ ELIZONDO
RECTOR



L.C. EBERARDO VAZQUEZ ORTÍZ
DIRECTOR DE ADMINISTRACIÓN Y FINANZAS

- l) La información relativa al cumplimiento de los convenios celebrados con la Secretaría de Hacienda y Crédito Público, en términos del Capítulo IV de la Ley de Disciplina Financiera de las Entidades Federativas y los Municipios.

La información relativa al cumplimiento de los convenios celebrados, en términos del capítulo IV de
La Ley de Disciplina Financiera de las Entidades Federativa y los Municipios.

Cuenta Pública 2022

Del 01 de Enero al 31 de Diciembre de 2022

N/A

MTRO. OSCAR FERNANDO LÓPEZ ELIZONDO
RECTOR

L.C. EBERARDO VAZQUEZ ORTÍZ
DIRECTOR DE ADMINISTRACIÓN Y FINANZAS

m) Guía de cumplimiento de la Ley de Disciplina Financiera de las Entidades Federativas y los Municipios del 01 de enero al 31 de diciembre de 2022.

Universidad Tecnológica del Norte de Coahuila
 Guía de Cumplimiento de la Ley de Disciplina Financiera de las Entidades Federativas y Municipios
 Del 01 de enero al 31 de diciembre de 2022

Indicadores de Observancia (x)	Implementación		Resultado		Fundamento (h)	Comentarios (i)
	SI	NO	Monto a valor (f)	Unidad (pesos/porcentaje) (g)		
	Mecanismo de Verificación (k)	Fecha estimada de cumplimiento (n)				
INDICADORES PRESUPUESTARIOS						
A. INDICADORES CUANTITATIVOS						
1 Balance Presupuestario Sostenible (j)						
a. Propuesto	Iniciativa de Ley de Ingresos y Proyecto de Presupuesto de Egresos		86,380,159.71	pesos	Art. 6 y 18 de la LDF	
b. Estimado/Aprobado	Ley de Ingresos y Presupuesto de Egresos		86,380,159.71	pesos	Art. 6 y 18 de la LDF	
c. Devengado	Cuenta Pública / Formato 4 LDF		69,332,281.15	pesos	Art. 6 y 18 de la LDF	
2 Balance Presupuestario de Recursos Disponibles Sostenible (k)						
a. Propuesto	Iniciativa de Ley de Ingresos y Proyecto de Presupuesto de Egresos		17,511,589.74	pesos	Art. 6 y 18 de la LDF	
b. Estimado/Aprobado	Ley de Ingresos y Presupuesto de Egresos		17,511,589.74	pesos	Art. 6 y 18 de la LDF	
c. Devengado	Cuenta Pública / Formato 4 LDF		12,791,758.62	pesos	Art. 6 y 18 de la LDF	
3 Financiamiento Neto dentro del Techo de Financiamiento Neto (l)						
a. Propuesto	Iniciativa de Ley de Ingresos		-	pesos	Art. 6, 19 y 46 de la LDF	
b. Estimado	Ley de Ingresos		-	pesos	Art. 6, 19 y 46 de la LDF	
c. Devengado	Cuenta Pública / Formato 4 LDF		-	pesos	Art. 6, 19 y 46 de la LDF	
4 Recursos destinados a la atención de desastres naturales						
a. Asignación al Fideicomiso para desastres naturales (m)						
a.1 Aprobado	Reporte Trim. Formato 6 a)		-	pesos	Art. 9 de la LDF	
a.2 Pagado	Cuenta Pública / Formato 6 a)		-	pesos	Art. 9 de la LDF	
b. Aportación promedio realizada por la Entidad Federativa durante los 5 ejercicios previos, para infraestructura dañada por desastres naturales (n)	Autorizaciones de recursos aprobados por el FONDEN		-	pesos	Art. 9 de la LDF	
c. Saldo del Fideicomiso para desastres naturales (o)	Cuenta Pública / Auxiliar de Cuentas		-	pesos	Art. 9 de la LDF	
d. Costo promedio de los últimos 5 ejercicios de la reconstrucción de infraestructura dañada por desastres naturales (p)	Autorizaciones de recursos aprobados por el FONDEN		-	pesos	Art. 9 de la LDF	
5 Techo para servicios personales (q)						
a. Asignación en el Presupuesto de Egresos	Reporte Trim. Formato 6 d)		56,870,169.18	pesos	Art. 10 y 21 de la LDF	
b. Devengado	Reporte Trim. Formato 6 d)		39,066,364.41	pesos	Art. 13 fracc. V y 21 de la LDF	
6 Previsiones de gasto para compromisos de pago derivados de APPs (r)						
a. Asignación en el Presupuesto de Egresos	Presupuesto de Egresos		0.00	pesos	Art. 11 y 21 de la LDF	
7 Techo de ADEFAS para el ejercicio fiscal (s)						
a. Propuesto	Proyecto de Presupuesto de Egresos		0.00	pesos	Art. 12 y 20 de la LDF	
b. Aprobado	Reporte Trim. Formato 6 a)		0.00	pesos	Art. 12 y 20 de la LDF	
c. Devengado	Cuenta Pública / Formato 6 a)		0.00	pesos	Art. 12 y 20 de la LDF	
B. INDICADORES CUALITATIVOS						
1 Iniciativa de Ley de Ingresos y Proyecto de Presupuesto de Egresos						
a. Objetivos anuales, estratégicos y metas para el ejercicio fiscal (t)	Iniciativa de Ley de Ingresos y Proyecto de Presupuesto de Egresos				Art. 5 y 18 de la LDF	
b. Proyecciones de ejercicios posteriores (u)	Iniciativa de Ley de Ingresos y Proyecto de Presupuesto de Egresos / Formatos 7 a) y b)				Art. 5 y 18 de la LDF	
c. Descripción de riesgos relevantes y propuestas de acción para enfrentarlos (v)	Iniciativa de Ley de Ingresos y Proyecto de Presupuesto de Egresos				Art. 5 y 18 de la LDF	
d. Resultados de ejercicios fiscales anteriores y el ejercicio fiscal en cuestión (w)	Iniciativa de Ley de Ingresos y Proyecto de Presupuesto de Egresos / Formatos 7 c) y d)				Art. 5 y 18 de la LDF	
e. Estudio actuarial de las pensiones de sus trabajadores (x)	Proyecto de Presupuesto de Egresos / Formato 8				Art. 5 y 18 de la LDF	

2 Balance Presupuestario de Recursos Disponibles, en caso de ser negativo							
a	Razones excepcionales que justifiquen el Balance Presupuestario de Recursos Disponibles negativo (j)	Iniciativa de Ley de Ingresos o Proyecto de Presupuesto de Egresos					Art. 6 y 19 de la LDF
b	Fuente de recursos para cubrir el Balance Presupuestario de Recursos Disponibles negativo (k)	Iniciativa de Ley de Ingresos o Proyecto de Presupuesto de Egresos					Art. 6 y 19 de la LDF
c	Número de ejercicios fiscales y acciones necesarias para cubrir el Balance Presupuestario de Recursos Disponibles negativo (al)	Iniciativa de Ley de Ingresos o Proyecto de Presupuesto de Egresos					Art. 6 y 19 de la LDF
d	Informes trimestrales sobre el avance de las acciones para recuperar el Balance Presupuestario de Recursos Disponibles (am)	Reporte Trim. y Cuenta Pública					Art. 6 y 19 de la LDF
3 Servicios Personales							
a	Remuneraciones de los servidores públicos (an)	Proyecto de Presupuesto			56 610 189.58		Art. 10 y 21 de la LDF
b	Provisiones salariales y económicas para cubrir incrementos salariales, creación de plazas y otros (ao)	Proyecto de Presupuesto					Art. 10 y 21 de la LDF
INDICADORES DEL EJERCICIO PRESUPUESTARIO							
A. INDICADORES CUANTITATIVOS							
I. Ingresos Excedentes derivados de Ingresos de Libre Disposición							
a	Monto de Ingresos Excedentes derivados de ILD (pa)	Cuenta Pública / Formato 5			2 356 801.26	pesos	Art. 14 y 21 de la LDF
b	Monto de Ingresos Excedentes derivados de ILD destinados al fin del A. 14, fracción I de la LDF (pb)	Cuenta Pública			0.00	pesos	Art. 14 y 21 de la LDF
c	Monto de Ingresos Excedentes derivados de ILD destinados al fin del A. 14, fracción II, a) de la LDF (pc)	Cuenta Pública			0.00	pesos	Art. 14 y 21 de la LDF
d	Monto de Ingresos Excedentes derivados de ILD destinados al fin del A. 14, fracción II, b) de la LDF (pd)	Cuenta Pública			0.00	pesos	Art. 14 y 21 de la LDF
e	Monto de Ingresos Excedentes derivados de ILD destinados al fin del artículo noveno transitorio de la LDF (pe)				0.00	pesos	Art. Noveno Transitorio de la LDF
f	Monto de Ingresos Excedentes derivados de ILD destinados al fin señalado por el Artículo 14, párrafo segundo y en el artículo 21 y Noveno Transitorio de la LDF (pf)						Art. 14 y 21 de la LDF
g	Monto de Ingresos Excedentes derivados de ILD en un nivel de endeudamiento sostenible de acuerdo al Sistema de Alertas hasta por el 3% de los recursos para cubrir el Gasto Corriente (kg)				2 356 801.26		Art. 14 y 21 de la LDF
B. INDICADORES CUALITATIVOS							
1	Análisis Costo-Beneficio para programas o proyectos de inversión mayores a 10 millones de UDS (q)	Página de internet de la Secretaría de Finanzas o Tesorería Municipal					Art. 13 frac. III y 21 de la LDF
2	Análisis de conveniencia y análisis de transferencia de riesgos de los proyectos APPs (rm)	Página de internet de la Secretaría de Finanzas o Tesorería Municipal					Art. 13 frac. III y 21 de la LDF
3	Identificación de población objetivo, destino y temporalidad de subsidios (sn)	Página de internet de la Secretaría de Finanzas o Tesorería Municipal					Art. 13 frac. VI y 21 de la LDF
INDICADORES DE DEUDA PÚBLICA							
A. INDICADORES CUANTITATIVOS							
1 Obligaciones a Corto Plazo							
a	Límite de Obligaciones a Corto Plazo (oc)				0.00	pesos	Art. 30 frac. I de la LDF
b	Obligaciones a Corto Plazo (op)				0.00	pesos	Art. 30 frac. I de la LDF

 MRO. OSCAR FERNANDO LÓPEZ ELIZONDO
 RECTOR

 L.C. EFRAIM QUIROZ ORTIZ
 DIRECTOR DE ADMINISTRACIÓN Y FINANZAS